

# ESPAÑA EN LA MANO

## Anuario Ilustrado

de la

Riqueza Industrial y Artística  
de la Nación

PUBLICADO POR

B. ALVAREZ Y ALVAREZ

AÑO



1926

DIRECCION Y ADMINISTRACION:  
9, FUENTES, 9.—MADRID





## Ciudad Real

Al reseñar los pueblos enclavados en esta provincia (la de más extensión superficial de España, pues tiene 19.741,15 kilómetros cuadrados), a nuestra memoria acuden los pasajes cervantinos tan admirablemente descritos en el *Quijote* y la ruta seguida por este hidalgo, reverdecen los episodios relatados de manera que ninguna otra pluma logrará igualar. Y el ambiente que flota en los capítulos del inmortal libro del caballeroso man-

Visitaremos la población de CIUDAD REAL, debida a Alfonso X, que la mandó construir para que sirviera de guía y custodia a los caminantes que de Toledo se encaminaban a Andalucía y que eran asaltados por los bandidos y ladrones que merodeaban por aquellos lugares. Primeramente se llamó Villa Real, y Juan II la designó ciudad, siendo colmada de regalías y prebendas por los dos citados monarcas y por los Reyes Ca-



Ciudad Real.—La Catedral.

chego lo sentimos al recorrer estas villas, ciudades y pueblos, cuyas costumbres, hábitos y caracteres no osaremos indicar, por considerar una profanación el imitar lo que insuperablemente relató Miguel de Cervantes.

Población agrícola e industrial, es importante en la actualidad por sus ricos vinos, por las abundantes cosechas de azafrán, por las blondas y encajes, que gozan de reputación universal, y por sus ricas minas de azogue, las más importantes de España en este aspecto.

tólicos, los que escogieron a cien ciudadrealengos para su guardia y escolta.

Está situada en una gran llanura a cinco kilómetros del río Guadiana, el que a veces ha inundado la ciudad, a pesar de las murallas que la circundan y que le dan un aspecto interesante, pues a pesar de estar viejas y ruinosas, sus sillares de piedra y su obra de ladrillería son interesantes, al igual que los torreones almenados, que aun se yerguen, haciendo ostentación de su pasado poderío. Para ingresar en la ciudad hay siete puer-



# HIJOS DE P. VELA

CASA FUNDADA EN 1868.

QUINTANAR DE LA ORDEN

(TOLEDO)

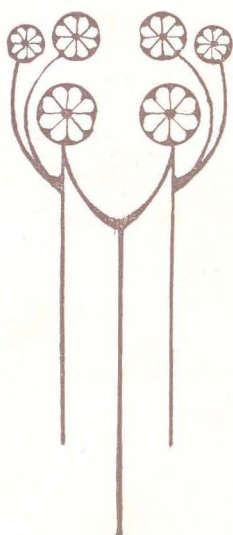

Destilerías de Alcoholes e Bodegas de San Miguel e Anís Manchego e Alcoholes e Anisados e Coñacs e Vermuth Mila e Mistelas blancas y tintas e Mostos concentrados e Mostos apagados e Vinos

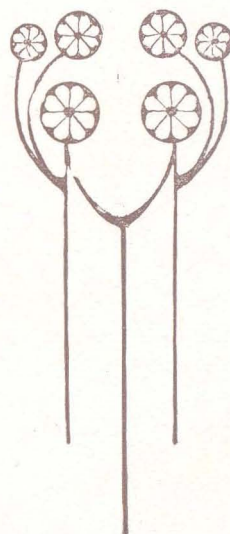

## LA IDEAL BEBIDA DEPORTIVA ANIS MONJARDIN

FABRICA DE ANISADOS,  
JARABES Y LICORES

DIRECCIÓN Y TELEGRAMAS:

POLICARPO GARCÍA

MIGUELTURRA :-: (Ciudad Real.)

LABORATORIO DE ELECTRICIDAD — ESPECIALIDAD EN TRABAJOS ELECTRICOS EN AUTOMOVILES  
Ciriilo Amorós, 58. — Teléfono 1345. — VALENCIA

SMITH PREMIER



# NUESTRA SEÑORA DE LOS DOLORES

FABRICA DE ACEITES DE ORUJO

DARIO RODRIGUEZ GULLON

ALMODOVAR DEL CAMPO (Ciudad Real)

Telegramas: **DOLORES**

:::

Teléfono **31**

# ANÍS BALMASEDA

BODEGAS DE VINOS

TELÉFONO 42

MALAGÓN

(Ciudad Real)

## GARAGE HISPANO :: Agencia Ford

LUIS GARCIA NOBLEJAS.-Empedrada, 28

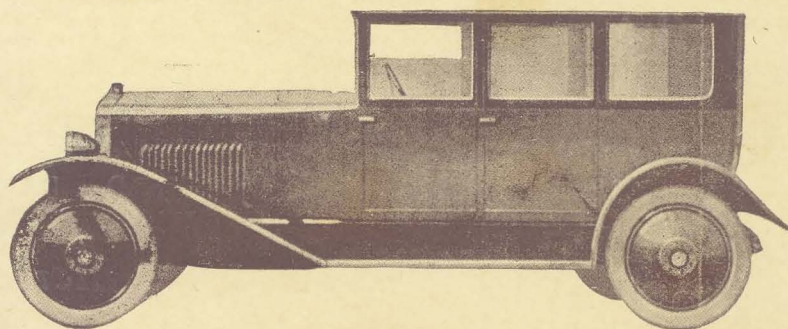

Taller de reparaciones :: Accesorios de automóviles :: Gasolina y aceites Mobiloil :: Gran surtido en repuesto "Ford" Stock Michelin y United States :: Carga de acumuladores.

Teléfono 66 : MANZANARES (Ciudad-Real)

**SEPTICEMIOL**  
INYECTABLE ENFERMEDADES INFECCIOSAS  
LABORATORIO PONS, MORENO Y COMPAÑIA

**PURGANTIL**  
JARABE DE FRUTAS  
BURJASOT (VALENCIA)

CORREDOR COLEGIADO. PARTICIPA TIENE VEN-



# Gran Hotel España

Recientemente instalado al pie de la estación del F. C.

Propietario: PEDRO TRILLO

Gran Confort, magníficas y ventiladas habitaciones, luz eléctrica en las mismas. Comedor con mesas independientes. - Water-Closet y - Cuarto de Baño. -

SOCUELLAMOS (Ciudad Real)

# HIJO DE MIGUEL PECO RODRIGUEZ

COSECHERO Y EXPORTADOR DE VINOS FINOS DE MESA

FABRICAS DE ALCOHOLES Y ACEITES

BODEGAS EN

Ciudad Real, Carrión y Campomojado

OFICINAS:

Paseo de Cisneros, 24 - Teléfono núm. 146

CIUDAD REAL

# ANTONIO PRADO Y CEJUELA

AGENTE DE NEGOCIOS  
CORREDOR DE COMERCIO COLEGIADO  
Y HABILITADO DE CLASES PASIVAS

Calle de Calatrava, número 11  
CIUDAD REAL

# LA CATALANA - José Amorós López



Centro general de Ampliaciones fotográficas al bromuro inalterable, viradas en sepia y pintadas al pastel.

La mejor Casa de España.

VENTAS AL CONTADO Y A PLAZOS

Precios: Una hoja con marco inglés, 35 pts. Una hoja con marco, moldura fina, 30 pts. Media hoja con marco, moldura fina, 17 pts. Doble hoja con marco, moldura fina, 100 pts.

LA CASA QUE MAS BARATO TRABAJA

# BAR IDEAL

El mejor situado. Cerveza y licores de las mejores marcas. Verdadera especialidad en café.

GENERAL AGUILERA, 18  
CIUDAD REAL

# ALMACENES CASAJUS

TEJIDOS,  
NOVEDADES, CONFECCIONES  
Y GENEROS DE PUNTO

CIUDAD REAL

Gran establecimiento de tejidos y confecciones

de

VDA. DE FACUNDO FERNÁNDEZ

General Aguilera, 14

Teléfono núm. 37      PRECIO FIJO

CIUDAD REAL

# OFICINA INFORMATIVA DE COMERCIO

AVENIDA DE PI Y MARGALL, NUM. 5, 2.º (Gran Vía).  
Teléfono 24-39 M. Apartado de Correos núm. 12.324. MADRID

Informes comerciales sobre España y sus posesiones, así como sobre el extranjero. Esta casa facilita informes técnicos a precios especiales. Los servicios nuestros son rápidos y completos, trabajando con precios sin competencia. Corresponsales y Agentes en todas las capitales y pueblos de España.

ANIS DEL TIGRE - Arenys de Munt (Barcelona)





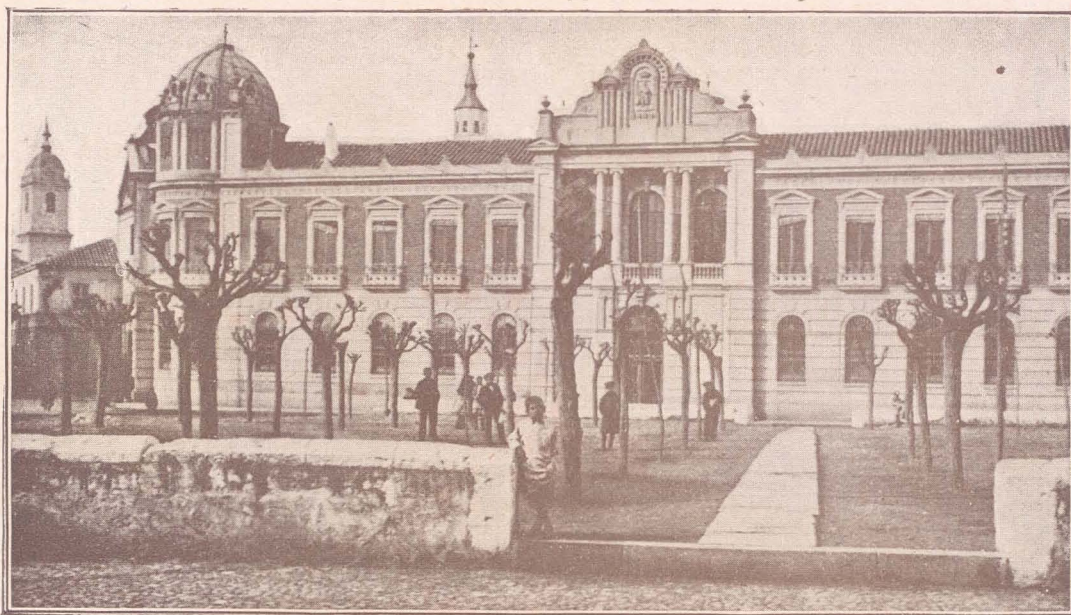

Ciudad Real.—Palacio de la Diputación.

tas, conocidas con los nombres de *Ciuela*, *Alarcos*, *Carmen*, *Granada*, *Santa María*, *Marta* y *Toledo*, siendo muy notable esta última por sus esbeltos arcos, las torres que le flanquean y la gran ojiva de depurado gusto.

El interior de la población presenta calles amplias y rectas y plazas hermosas, siendo la principal la de la Constitución, en cuyo centro se levanta la estatua del preclaro hijo de esta ciudad Hernán Pérez del Pulgar, que tantas proezas llevó a cabo en la conquista de Granada. El Ayuntamiento, de estilo greco-romano, es suntuoso y presenta unas notables esculturas en su fa-

chada, varios escudos y armas y la torre central, con artísticos remates.

Entre las de mérito antiguas de la ciudad sobresale la *iglesia de Santa María*, bajo la advocación de la Virgen del Prado, abierta al culto y oficiando de Catedral, siendo su Obispado Priorato de las Ordenes Militares. El edificio es de estilo gótico, levantado en el siglo XVI, con una sola nave y con retablos, esculturas y joyas de gran valor y mérito y con la interesante colección de estandartes, que se utilizan en las proclamaciones de los reyes españoles.

Otras iglesias notables son la de *San Pedro*

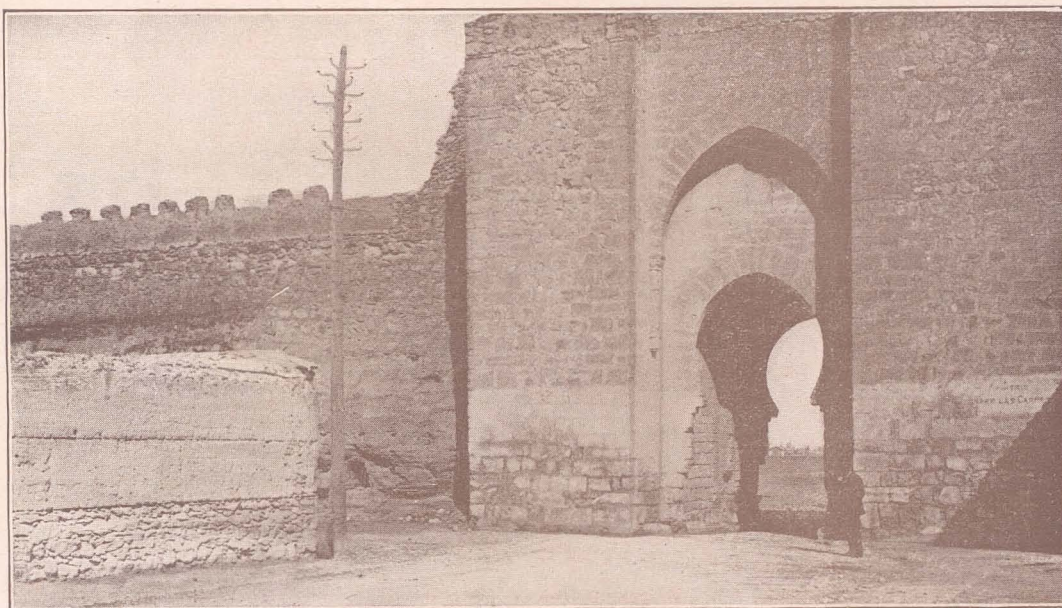

[Ciudad Real.—Puerta de Toledo.]

## DAVID BARRÓS, S. A.

Almacén al por mayor de bordados, puntillas, cintas y novedades de Mercería. Al detalle, venta por piezas.—Plaza Castelar, 19, entresuelo (frente al Hotel Valencia). VALENCIA.—Sucursales: Castellón, Burriana, Alcira, Carcagente, Sueca, Algemesí, Játiva; Gandía y dos en Valencia. Exportación a todas las provincias de España.



# HIJOS DE AYALA Y JUAN

FABRICAS DE HARINAS,  
VINOS Y ALCOHOLES ---

MANZANARES (Ciudad Real)

Sucursales en  
TOMELLOSO, DAIMIEL y SOLANA  
(Ciudad Real)

# JOSE SALMERON

COSECHERO

Y EXPORTADOR DE VINOS  
ALCOHOLES y ANISADOS

Especialidad en ANIS SALMERON

CARRION DE CALATRAVA (Ciudad Real)

# Fábrica de conservas

*Perdices en escabeche y estofadas*

*:-: :-: Conejo en escabeche :-: :-:*

EXPORTACION A PROVINCIAS

FELIX SOTO Piedrabuena (Ciudad Real)

TIENDA DE VINOS Y COMIDAS

# FRANCISCO RODRIGUEZ

ANTIGUA "PARAISO"

Sucursal del Paseo de la Florida, núm. 25.  
Antigua de Salamanca.

VILLALBA-ESTACION (MADRID)

Esta Casa ofrece a su numerosa clientela las mejores comidas de todas clases y muy económicas, y vinos de todas marcas, advirtiendo al público que al probarlos encontrará una gran ventaja tanto en el buen servicio como en los precios.

HOSPEDAJE ECONOMICO

# Servilio Martín Toledano

SAN ANTON

FABRICA DE ACEITE DE OLIVA

COSECHERO DE VINOS FINOS DE MESA

TELEFONO NUM. 40

MALAGON (CIUDAD REAL)

Almacén de maderas :-: :-: :-:  
:-: :-: :-: y serrería mecánica

# DOMINGO RODRIGUEZ GALAN

Maderas especiales para construcción de La "Sierra de Gredos"

Sucursal en Terrijos (TOLEDO)

ARENAS DE SAN PEDRO (AVILA)

# FRANCISCO TERRIZA

FABRICA

DE

HARINAS

Magdalena, 30. = DAIMIEL

(CIUDAD REAL)

# ROBUSTIANO VILLAESCUSA

COLONIALES Y SALAZONES  
IMPORTACION DIRECTA DE BACALAO  
DEPOSITO EN ALICANTE

Cuenta corriente:

MADRID.—Banco de España, Banco Hispano Americano, Banco Español del Río de la Plata.

TARANCON.—Banco Zaragozano, Banco de Cuenca.

TARANCON



# Hijo de P. Peco Rodríguez

## MALAGÓN (Ciudad Real)

Cosechero, fabricante y exportador de Vinos  
:: finos de mesa, Aceites y Cereales ::

Bodegas en Carrión de Calatrava,  
Campo mojado y Malagón.

Agencia y Almacén en JADRAQUE (Guadalajara).

Agencia de venta en MADRID: Mayor, 87.

## “LA CONCEPCION“

Fábrica de aceites puros de Oliva  
y Bodegas de Vinos finos de Mesa



DE

## Tomás Salcedo García

Teléfonos números 43 y 44.

MALAGON (Ciudad Real.)



JARABE BEBÉ TETRADINAMO

TODA CLASE DE TOS  
Agentes exclusivos: Sres. I. Uriach y Compañía.—Barcelona.  
LABORATORIO PONS, MORENO Y COMPAÑIA

RECONSTITUYENTE  
ELIXIR E INYECTABLE  
BURJASOT (VALENCIA)

Accesorios para automóviles. = LUMAN = Alberto Aguilera, 16. = MADRID



# COÑAC PEINADO - TOMELLOSO (Ciudad Real)

MÁQUINA DE CALCULAR CON SOLO 10 TECLAS  
A. PERIQUET Y C.ª - Piamonte, núm. 23. - MADRID

SUNDSTRAND



Ciudad Real.—Plaza de la Constitución.

*Apóstol*, de estilo churrigueresco, y la de *Santiago*, aunque esta última ha sido restaurada deplorablemente.

Entre los paseos modernos el más hermoso es el de la *Libertad*, que se extiende frente a la destruída *Puerta de Calatrava* y en el lugar en que antes hubo una serie de lagunas.

En las inmediaciones de Ciudad Real hay dos lugares célebres por los recuerdos históricos que

evocan: el despoblado denominado *Polvorillo*, sitio donde la Santa Hermandad ejecutaba los reos, dejando insepultos los cadáveres, y el *Santuario de Alarcos*, erigido en el siglo XIII en conmemoración de la batalla de este nombre, con anchas ojivas, bajos pilares y motivos ornamentales de gran interés artístico.

En aguas minero-medicinales es muy rica la provincia, contando con los balnearios de *Hervi-*



Ciudad Real.—Seminario conciliar. (Fachada principal).

**EL CUBANO** = TORREFACCIÓN DE CAFÉS =  
ARGAMASILLA DE CALATRAVA (Ciudad Real).



## ALFONSO ROMERO

Decorador Cerámico

MADRID

ROLLO, 9

## SATURNINO AGUADO

TALLA Y DECORACION

Se construyen toda clase de muebles en todos los estilos — Se instalan tiendas y casas particulares

Talleres: Alameda, núm. 3-MADRID

TALLER DE EBANISTERIA

## RUFINO PLAZA

ESPECIALIDAD EN MUEBLES DE LUJO Y ECONÓMICOS

DOCTOR FOURQUET, 5 y 7  
MADRID

## RUFINO CARRALERO

Nieremberg, 2 - (Prosperidad)

MADRID

Constructor de colmenas movilizadas forma española :: Venta de miel, abejas y objetos de apicultura.

PREMIADO EN VARIAS EXPOSICIONES

ORTOFÉDICO DEL HOSPITAL MILITAR

GRAN PREMIO

SEVILLA PARÍS MILAN

TALLERES PROPIOS

LA ORTOPEDIA MODERNA

GRAN CASA CONSTRUCTORA

APARATOS ORTOPÉDICOS

**CESAREO ALONSO**

DIERNAS, BRAZOS ARTIFICIALES, UNIVAS EN CORSES DE CERVIZO DE AULETAS

CASAS Y ALBODONES, VENCALLES, GOBIERNO, SOMBRAS

Fuencarral 104 MADRID Telefono. N.º 415

DEGUSTACION GRATIS

## AGUA MARIN

Mineral, natural, litínica, radiactiva de mesa. Especiales para el estómago e intestinos.

Manantial:

VILLAVERDE ALTO (Madrid).-Granja Marín

DIRECCION Y UNICO DEPOSITARIO

**JULIO MARIN**

Cava Baja, 1, 2.º (Fábrica de Edredones). MADRID

## JESUS MINGO RICOTE

“LA UNIVERSAL”

Fiambres - Embutidos - Charcutería - Salchichería fina y extranjera - Preparadas con carnes revisadas por facultativos

134, Toledo, 134-Teléfono 3776 M.-MADRID

Casa filial en Mercado de Gros, 5-San Sebastián

COMPRAVENTA DE PIELES

## VIDAL GOMEZ LOPEZ

Ronda de Valencia, 16. - MADRID

Sucursales: TOLEDO y PORTILLO  
MADRID, Teléfono 36-80 M.

FABRICA DE BADANAS EN PASTA  
en POZUELO DE ALARCON



## Francisco Toledo Orellana

VINOS, ALCOHOLES, CEREALES Y ACEITES  
 COMPRA - VENTA EN COMISION  
 — Y POR CUENTA PROPIA —

EXPORTACION DE PAJA CORTA PARA PIENSOS

Santa Cruz de Mudela (Ciudad Real)

## GRAN BAZAR X

Extenso surtido en toda clase de muebles,  
 loza, cristal y artículos de fantasía.

Fábrica de muebles de lujo y económicos.

Teniente Giraldo, núm. 2.

PUERTOLLANO (CIUDAD REAL)

De venta en  todas partes.

FABRICACION ESPECIAL "PINTA AZUL"

SANTOS GONZALEZ  
 PUERTOLLANO (CIUDAD REAL)  
 CASA FUNDADA EN 1894

## "La Antigua Amuebladora"

AURELIO HURTADO

FABRICA DE MUEBLES DE TODAS CLASES  
 = = Y SOMIERS = =

VALDEPEÑAS (CIUDAD REAL)

## RAMON MARTIN SANCHEZ

COSECHERO Y EXPORTADOR DE VINOS

TALLER DE TONELERIA

Ciriaco Cruz, 9. Teléfono 13.

VALDEPEÑAS (CIUDAD REAL)

## BODEGAS DE SAN PEDRO

BODEGAS EN ALCAZAR Y HERENCIA

Vinos tintos y blancos. - Alcoholes. Mistelas  
 tintas y blancas. - Aceites. - Cereales.

Telegramas: RAFAEL CORRALES.—Teléfono 32.

Cuenta corriente: Alfaro y C.ª, S. en C., Madrid;  
 Banco Español de Crédito; Sucursal, Alcázar  
 de San Juan.

RAFAEL M. CORRALES

DESPACHO Y OFICINAS

Casa central: HERENCIA (Ciudad Real)

Andrés López Graviotto e Hijos

## TALLER DE CALDERERIA

CONSTRUCTORES DE APARATOS DE DESTILACIÓN  
 Y RECTIFICACIÓN DE ALCOHOLES, ALAMBIQUES  
 PARA LICORES ROM, COÑAC, Y USOS FARMACÉU-  
 TICOS.—PLANOS Y PRESUPUESTOS A QUIEN LO  
 SOLICITE

Teléfono núm. 70. MANZANARES

Carretera de la Solana, 12 (CIUDAD REAL)

## JOSE ANTONIO IMEDIO

FABRICA DE HARINAS

— SISTEMA BUHLER —

ESPECIAL ESPAÑOLA  
 100 KILOS

Torrenueva (Ciudad Real)

SEPTICEMIOL

INYECTABLE ENFERMEDADES INFECCIOSAS  
 LABORATORIO PONS, MORENO Y COMPAÑIA

PURGANTIL

JARABE DE FRUTAS  
 BURJASOT (VALENCIA)





LABORATORIO: Salón de operarias donde se confeccionan las acreditadas especialidades farmacéuticas: Purgante Japonés y Viva España; Sodas (en polvo) Lolita, Arseno-quina Japonés (Cápsulas), Antipalúdico y Sello Japonés Gimén (anti-neurálgico).

Depositorio para la venta: VICENTE GIMENO AZNAR ————— PUERTOLLANO



Si quereis tener limpio vuestro tubo digestivo, unid a cada entrada de estación el renombrado **PURGANTE TRIUNFO** poderoso antibilioso, no irrita ni produce pesadez de vientre, siendo el único



purgante que educa el intestino :-: Los que padezcáis jaquecas y neuralgias frecuentes tomad el afamado **SELLO TRIUNFO**, no deprime el corazón, su composición es inofensiva al organismo aunque se tome con exceso :-: La Tos Ferina se combate radicalmente, tomando **SOLUCION AVILO.**

VENTA EN FARMACIAS

PRECIOS: { **Purgante TRIUNFO.**-Un sobre 0,30 pesetas.  
**Sello TRIUNFO.**-Uno 0,30 pesetas.  
**Solución AVILO.**-El frasco 6,50 pesetas.



Pedidos al autor: **Pedro Rodrigo**  
**MIGUEL ESTEBAN (TOLEDO)**

**HOTEL BALNEARIO SOLER**  
 CALDAS DE MALAVELLA (Provincia Gerona).

LUZ ELECTRICA - TELEFONO 415 DE LA RED DE GERONA,  
 en combinación con la Interurbana.

Aguas termales, bicarbonatadas, alcalinas, líticas, cloruradas, sódicas MUY RADIO-ACTIVAS. Declaradas de utilidad pública el año 1845. Excelentes para enfermedades del estómago, intestinos, hígado, bazo, riñones, dispepsias hiperclorídricas y atónicas; congestión hepática, infartos y catarros de las vías biliares; litiasis hepática y renal. En todas las formas del artrismo; en el reumático articular, nervioso y visceral, gota, diabetes artrítica y albúmina.

LUNAS Y CRISTALES - J. PRAT - Colón, 7 y 9. - VALENCIA





Ciudad Real.—Plaza del Pilar.

deros de Fuensanta y Navalpino, de aguas ferruginosas bicarbonatadas.

Ciudades esencialmente agrícolas se extienden por la dilatada llanura de la provincia, siendo célebre por sus vinos tintos, *Valdepeñas*, que es el centro más poblado de esta estepa castellana y en donde son dignas de visitarse sus magníficas bodegas.

A 23 kilómetros se halla la ciudad de *Infantes*, que, en la ermita del Calvario, en las afueras de la población, guarda los restos de Don Francisco de Quevedo y Villegas, recientemente trasladados desde Madrid. Otro lindo pueblo es *Santa Cruz de Mudela*, en donde la llanura abandona su línea tersa y comienza a subir entre viñedos por las

estribaciones de *Sierra Morena* y desfiladero de *Despeñaperros*. En este término hay minas de antimonio. *Manzanares* es otra ciudad alegre, con edificios blanqueados y un buen templo parroquial. El cultivo del azafrán alcanza proporciones enormes, evaluándose su producción anual en 3.000 kilos, y es además centro vitícola de importancia, con espléndidas bodegas y destilerías a vapor para la fabricación de aguardiente. En los contornos de la ciudad aparece el campo de Montiel y la Cueva de Montesinos, de recuerdos cervantinos, y las célebres *Lagunas de Ruidera*, donde nace el Guadiana Alto, para desaparecer subterráneamente y resurgir de nuevo en los llamados Ojos del Guadiana.

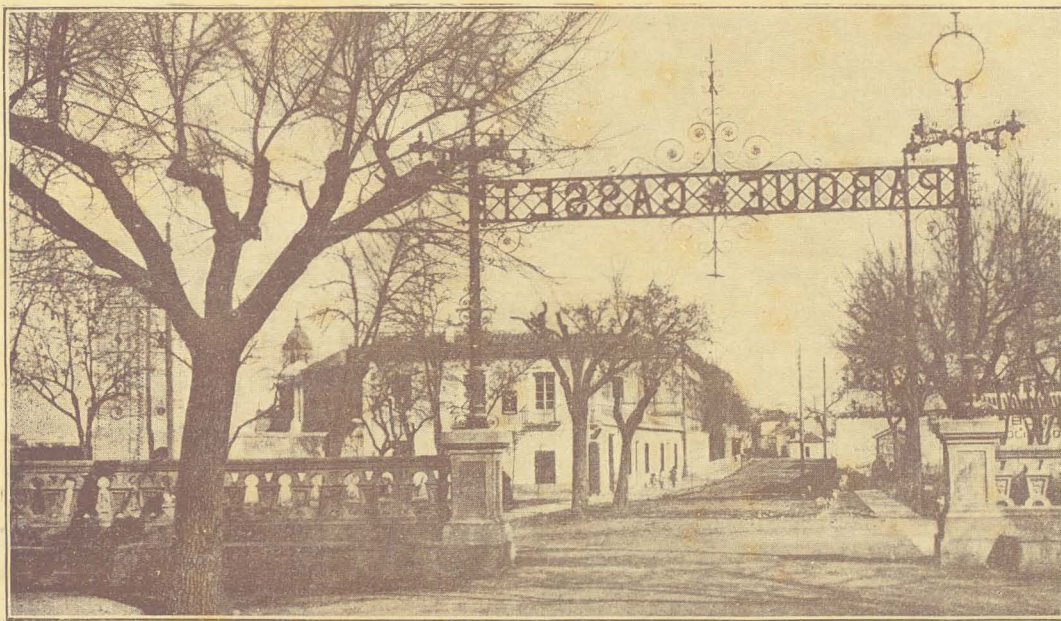

Ciudad Real.—Parque de Gasset.



## FUNDICIONES Y TALLERES MECÁNICOS "LA ESPERANZA" PUERTOLLANO

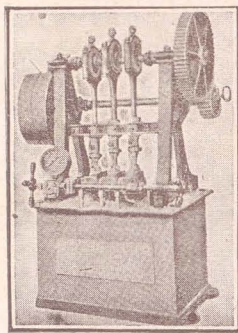

Instalaciones de trituración, cribaje y lavado de carbones y minerales. Construcción de cabrestantes a vapor y eléctricos para extracción; calderas de vapor, castilletes y todo el material necesario para minas.

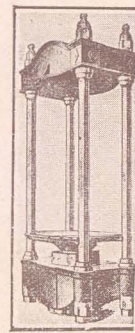

Maquinaria para la elaboración del aceite de oliva.  
Maquinaria para panaderías.  
Maquinaria para cerámicas y otras industrias.

Me encargo de hacer toda clase de instalaciones, proyectos y presupuestos a quien los solicite.

**PUERTOLLANO**  
(Ciudad Real)

Garage LA ESPERANZA

JAULAS DE ALQUILER

PARA AUTOMOVILES

Reparaciones de todas clases.

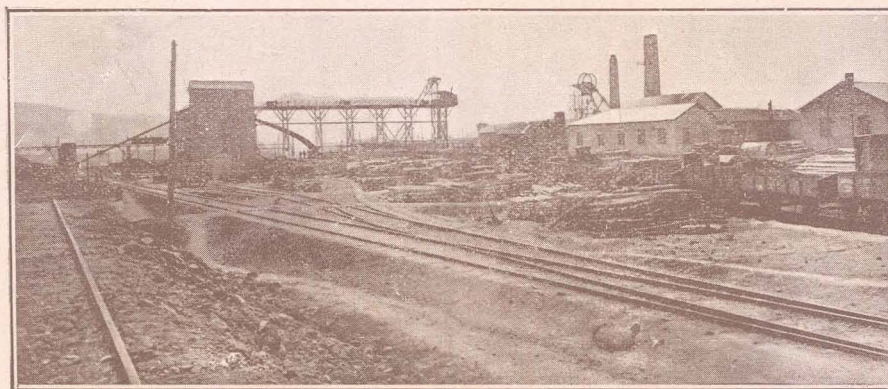

## Sucesor de R. Gullón Hermanos

**ALMODOVAR DEL CAMPO (C. Real).**

ALMACENES DE TEJIDOS, QUINCALLA, FERRETERÍA,  
:: COLONIALES, MUEBLES, LOZA Y CRISTAL ::

Administrador subalterno de la Compañía Arrendataria de Tabacos.

Representante de la Sociedad Anónima CROS  
Abonos y Productos Químicos.

Telegramas: SUCESOR GULLON :: Apartado de Correos 4 :: Teléfono núm. 42.

Teléfono núm. 1059. — VALENCIA  
Calle San Vicente, 77, y Bajada San Francisco, 6.  
ALMACEN DE DROGAS y PERFUMERIA del "AGUILA"

**RAFAEL ARNAU**

*Quasi-Arc*

**SOLDADURA ELECTRICA**  
Wm. HINTON AND SONS

PARA HIERRO Y ACERO - Lo mejor y más perfecto.  
Patentado en España. Venta de Aparatos y Electrodo.  
Serrano, número 45. — MADRID





Ciudad Real.—Fuente Talaverana del Parque Gasset.

*Alcázar de San Juan*, punto de unión de la línea ferroviaria de Andalucía con la de Alicante, es centro comercial de vinos andaluces, extremeños y alicantinos.

*Almadén*, célebre por sus minas de azogue, montadas con los últimos adelantos de la ingeniería moderna y en las que están ocupados más de 4.000 obreros, produciendo al año 50.000 frascos de azogue, de 34 kilos y medio cada uno, que dajan al Estado un beneficio líquido de 10 millones de pesetas.

Y antes de cerrar estas cortas líneas, dedicadas a los ciudarreanos, tenemos que hacer mención de *Almagro*, ciudad en la que se confeccionan las

blondas y encajes más finos, de mejor perfección y de gusto más exquisito de toda la península y que han alcanzado un justo renombre mundial.

Al dejar estas llanuras inmensas y estos pueblos de acogedora hospitalidad, llevaréis como recuerdo impreso en vuestra memoria la hidalguía de los hijos de esta tierra, que, descendientes espirituales de aquel *Caballero de las andanzas*, saben poner en sus actos un timbre de rancio linaje no exento de un noble orgullo.



Ciudad Real.—Vista general.

## JARABE BEBÉ TETRADINAMO

TODA CLASE DE TOS

Agentes exclusivos: Sres. I. Uriach y Compañía.—Barcelona.

LABORATORIO PONS, MORENO Y COMPAÑIA

RECONSTITUYENTE  
ELIXIR E INYECTABLE

BURJASOT (VALENCIA)



**BODEGAS DE "DON QUIJOTE"**

**RAFAEL TAPIA E HIJOS**

Casa fundada en el año 1877  
Cosecheros  
Exportadores de vinos finos de mesa blancos y tintos

FABRICA DE ALCOHOLES Y ANISADOS

Cuenta corriente con el Banco de España, en Toledo, y Banco Central, Villacañas (Toledo).

ROMERAL (Toledo)

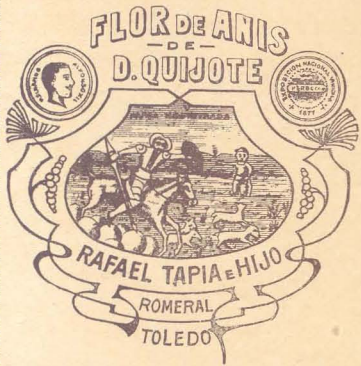

**LA PALOMA**

BODEGAS Y COSECHERO

DE

VINOS FINOS DE LA MANCHA

**TOMAS BOTIJA VERDUGO**

CALLE DE VILLAMAYOR

QUINTANAR DE LA ORDEN (TOLEDO)



**Carlos Requeta Combelles**  
**VILLACAÑAS (TOLEDO)**

Representaciones nacionales y extranjeras.  
Suministro de informes comerciales sobre las plazas de Villacañas, Lillo, Romeral, Villa de Don Fadrique, Puebla de Almoradiel, Quero y Quintanar de la Orden.

**EMILIO GONZALEZ MARTINO**  
TEMBLEQUE (Toledo)

LA MILAGROSA  
DE JESUS NAZARENO  
FABRICA DE HARINAS  
— POR CILINDROS —

Panaderos y Almacenistas: Exigid siempre la marca especial y redonda de esta Casa.

COMPRA DE CEREALES  
Dirección telegráfica y telefónica: MILAGROSA

Cuenta corriente con el Banco de España, Banco Español de Crédito y Banco Central (Toledo y Villacañas).



GRANDES BODEGAS  
DE  
NUESTRA SEÑORA DE LA PIEDAD

**EMILIO MURO PEREA**

Fabricación de vinos blancos y tintos de la Mancha. Exportación de cereales.

VILLANUEVA DE ALCARDETE  
(Toledo)

**LA AGRICOLA MANCHEGA**

SINDICATO A BASE DE COOPERACION

Declarado Sindicato Agrícola con arreglo a la ley de Sindicatos de 28 de enero de 1906 por Real orden del Ministerio de Hacienda de 7 de agosto de 1917.

Sección H. C.—Fábrica de harinas Cooperativa.  
Sección V. A.—Cooperativa vinícola.

CRIPTANA (Alcázar)

**CUELLAR HERMANOS**

EXPORTADORES DE VINOS

ARGANDA DEL REY (Madrid)

Fábrica de Orfebrería Religiosa en toda clase de metales

Casa especial en cincelados y restauración de objetos por deteriorados que estén. Se remiten dibujos y presupuestos a quien lo solicite.

**MENGÓ Y DA PENA**

Fresquet, 37, duplicado = VALENCIA

PENSION NUEVA ESPAÑA CARMEN POLO

Habitaciones para familias, viajeros y estables - Casa de absoluta confianza - Luz eléctrica y timbres en todas las habitaciones  
Camas desde 3 pesetas — Pensiones desde 6 pesetas.

PLAZA MATUTE, 4 PRAL. (próximo a la Puerta del Sol).  
MADRID

LA FERROVIARIA

Comestibles - Paquetería - Quincalla - Alpargatería  
Ferretería - Conservas - Embutidos de todas clases

COSECHERO EXPORTADOR DE VINOS  
CANDIDO FERNANDEZ - Navalcarnero (Madrid)

**CONTRA LA BEBIDA, ALCOHOFIOBIOL Dr. HARO**

De venta en Farmacias y Droguerías. - 15 pts. frasco.

"THE BRITISH WATERPROOF"  
Almacén - Depósito: Plaza Nueva, 5. — BILBAO

IMPERMEABLES



**FRANCISCO CIUDAD VILLANUEVA**  
BODEGA DE VINO  
FABRICA DE ALCOHOL  
Panadería y Cereales.

CALZADA DE CALATRAVA (Ciudad Real)

Sucursales en ALDEA DEL REY y ARGAMASILLA  
DE CALATRAVA (Ciudad Real).

Casa y bodega en TETUAN (Marruecos).

Grandes novedades en Tejidos,  
— Calzados y Muebles —

AGENTE DE ABONOS

**Pablo Valencia Camacho**

Plaza del Convento :-: Teléfono núm. 13

MORAL DE CALATRAVA  
(Ciudad Real)

**LEON SERRANO ESPINOSA**

Cosechero y Exportador

DE  
VINOS FINOS DE MESA  
Y CEREALES

CALZADA DE CALATRAVA  
(Ciudad Real)

**VIUDA DE SANTIAGO MUELA**

SANTA CRUZ DE MUDELA

(Ciudad Real)

SAN ANTONIO

MOLINO DE ACEITES - BODEGAS DE VINO  
Y CASA DE BANCA

**Viuda de Ramón de la Calle**

(Vicenta García de la Parra Pardo)

EXPORTACION  
DE  
VINOS, CEREALES Y ACEITES

Calzada de Calatrava (Ciudad Real)

**SAMUEL GOMEZ FRESNO**

COSECHERO - EXPORTADOR  
DE VINOS, CEREALES Y DE-  
MAS PRODUCTOS DEL PAIS

Santa Cruz de Mudela (Ciudad Real)

COSECHEROS  
Y EXTRACTORES

DE  
VINOS FINOS DE MESA

**Hijo de J. de Dios García**

Moral de Calatrava

**MARCELO DE GRACIA NUÑO**

:: Almacenes de Azúcares, Salazones,  
Coloniales, Cereales, Hierros y Abonos

BAJA PRIMERA, 16

SANTA CRUZ DE MUDELA (Ciudad Real)

Exportación de cereales a toda la Península.

Telegramas y telefonemas: MARCELO DEGRACIA

**SEPTICEMIOL**

INYECTABLE ENFERMEDADES INFECCIOSAS  
LABORATORIO PONS, MORENO Y COMPAÑIA

**PURGANTIL**

JARABE DE FRUTAS  
BURJASOT (VALENCIA)