

S. José María Verde

BOLETIN

DE LA

Sociedad Cooperativa Cívico-Militar de Cuenca

MES DE FEBRERO DE 1910

FRANCISCO MOTA

Ferretería.—Quincalla.—Objetos de escritorio.
Armas.—Efectos de caza.—Cartuchería
y Pólvoras.

19, D. Mariano Catalina, 19
CUENCA

IMPRENTA

DE

Federico Viejobueno

CUENCA

Confección de toda clase de trabajos tipográficos

LAS GALLETAS Y BIZCOCHOS

de VIÑAS y C.^a

SON LAS MEJORES

De venta en esta Sociedad Cooperativa

VALENCIANO Y FRONCE

CUENCA

Tejidos del país y extranjeros, géneros de punto, fajas, corsés, etc.

GRANDES REBAJAS PERMANENTES
TALLERES DE CONFECCIÓN

LA PRIMERA CASA IMPORTADORA

DE

BACALAO S

es la de

DIEZ Y SENOSIAIN
BILBAO

"LA ACTIVIDAD,"

Centro de negocios y Habilitación de Clases pasivas * Casa la más económica en todos los asuntos que se le encomienden * Representaciones y Comisiones de todas clases * * * * *

Federico Viejobueno

Fábrica de SALCHICHÓN VICH

M. GARRIGA

PREMIADO

en las varias Exposiciones donde ha concurrido

BARCELONA

LA AMUEBLADORA

Gran surtido en toda clase de muebles para despachos, alcobas, gabinetes, etc., con talleres de ebanistería para su confección.

FELIX NAVARRO

12 y 14, Calderón de la Barca, 12 y 14

PETROLEO GAL

PARA EL PELO

Para el uso de garantía y Ma. D. de perfumerías y d.

del Laboratorio Municipal de Ma. el Petróleo Gal es inactivo y no perjudica al cabello y Ma. D. de las principales farmacias.

Loción antiséptica perfumada, universalmente reconocida como la mejor para limpiar la cabeza de caspa, contener la caída del cabello y la barba, fortalecer el raíz y evitar la caída. Desconfíese de las imitaciones.

Confitería, Pastelería y Repostería

DE

Victoriano de la Guesta

ADMINISTRACIÓN PRINCIPAL DE LOTERÍAS

33, Fray Luis de León (antes Agua), 33

Gran fábrica de chorizos

y otros embutidos especiales

DE

Pedro Bayo Bejarano

CANDELARIO

AGENCIA ECHAVARRÍA

TRANSPORTES, ACARREOS Y MUDANZAS

PRECIOS SIN COMPETENCIA

Herrerros, 21.—CUENCA

Disponible

GRAN SOMBRERERÍA DE LAS TRES BBB

Viuda de Antonio Blasco

Sombreros de copa, hongos y de teja.—Bonetes y solideos.—Gran surtido en sombreros de paja para niños y caballeros.—Gorras de distintas clases y formas. Se toman medidas á conformador y se hacen composturas á precios muy económicos.

Mariano Catalina, 6.—CUENCA

Chocolates Juncosa

BARCELONA

De venta en esta Cooperativa y en los principales Ultramarinos y Confiterías de Cuenca.

“EL HÓRREO,,

Prezibese la «Sidra-Champagne» de esta marca. Es gratísima al paladar, es refrescante y tónico-digestiva.

Premiada con Medalla de Oro en la Exposición Universal de París de 1900, y Gran Diploma de Honor en la última de Zaragoza.

Proveedores: Hijos de Pablo Pérez Colunga, (Asturias)..

LA APETECIBLE

FÁBRICA DE ESCABECHES Y CONSERVAS

A. PUJANA (Hijo)

Exportador de Pescados frescos

Glauchove.—VIZCHYH

ACEITES DE OLIVA SUPERIORES

Carbonell y Comp.ª

CÓRDOBA

Gran premio de honor en la Exposición franco-española de Zaragoza y único en la de San Luis (E. U.)

“LA MADRIEÑA,,

FÁBRICA DE ESTEARINA Y BUJÍAS

DIPLOMA DE HONOR Y DOCE MEDALLAS DE ORO Y PLATA

Proveedores oficiales de la Real Casa

PACÍFICO, 53.—MADRID

Bujías marca «Madrileña» y Apolo, de estearina de pura saponificación, sin combinaciones de otros productos. Mecha extranjera selecta, resultando las más económicas por la luz blanca y su duración.

COMPañÍA COLONIAL

Indiscutible superioridad en

CHOCOLATE

Cafes molidos, Tés y Tapiocas

Sus Cafés en grano son siempre los preferidos

Caff Puerto Rico: cajita precintada de 100 gramos á 0'50 ptas.

Sociedad Cooperativa
Cívico-Militar
DE
CUENCA

Factura núm. _____

Esta factura debe ser presentada durante el plazo de _____ de _____ al _____ de _____ en el cual, quedan sin valor los talones de consumo, correspondientes al semestre que se expresa.

factura de los talones de consumo del segundo semestre de 1909, que para su liquidación presenta el socio que suscribe.

Número de talones	VALOR DE LOS MISMOS	IMPORTE TOTAL	
		Pesetas	Cts.
28	De 0,05 pesetas..	1	40
55	> 0,10 >	5	40
85	> 0,20 >	16	20
74	> 0,25 >	18	50
26	> 0,50 >	17	00
22	> 1,00 >	22	00
55	> 2,00 >	22	00
2	> 5,00 >	50	00
4	> 10,00 >	40	00
307	TOTAL.	5	52 20

Cuenca, 19 de Febrero de 1910
El Socio-accionista,

LIQUIDACIÓN

Importa esta factura _____ ptas., que al _____ por 100, con ptas. _____

Cuenca, _____ de _____ de 1910.

Páguese: **El Presidente,** Recibí: **El Socio-accionista,** **El Contador,**

transcurrido

Con el presente número de esta factura para la liquidación de los bonos de consumo: se ruega procuren remitirla desde el 15 del actual al 31 de Marzo próximo, pues pasado dicho plazo perderán el derecho al beneficio por los mismos.

enca

SAL
de Cabrera, 7

bre último,
en el pre-
Dionisio
Pío Perea.

gnación de

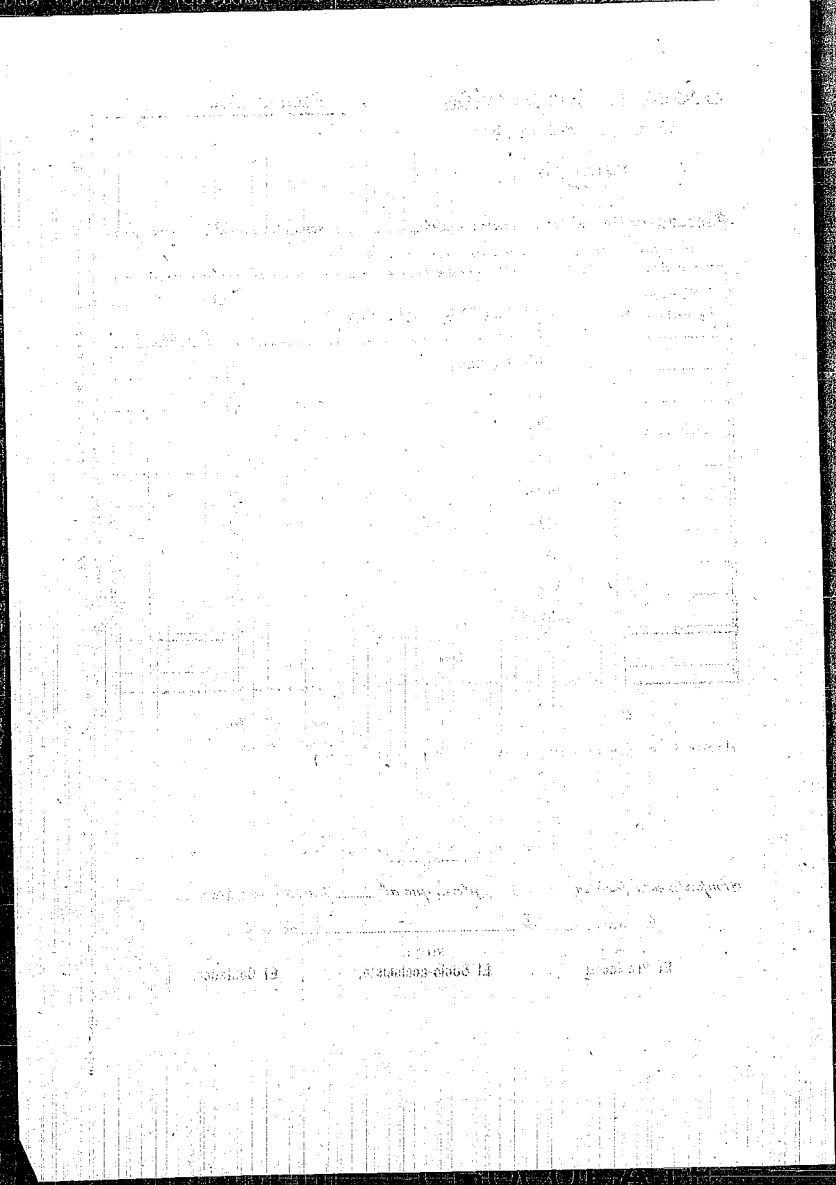

BOLETÍN

DE LA

Sociedad Cooperativa Cívico-Militar de Cuenca

DESPACHO CENTRAL

D. Mariano Catalina, 6

OFICINAS

Don Andrés de Cabrera, 7

SUCURSAL

Don Andrés de Cabrera, 7

La Junta general, en sesión celebrada el día 19 de Diciembre último, eligió para formar parte de la directiva que ha de funcionar en el presente año, los señores siguientes: D. Jaime F. Castañeda, D. Dionisio Ramírez, D. Gregorio Niño, D. Ramón Martínez Suárez y D. Pío Perea.

Constituida la nueva Junta directiva se procedió á la designación de cargos, dando el siguiente resultado:

Presidente.	Don Jaime F. Castañeda.
Vicepresidente.	» Sixto Castillo.
Tesorero.	» Gregorio Niño.
Contador.	» Ramón Martínez Suárez.
Vocales.	» Dionisio Ramírez.
	» Damián M. Garay.
	» Félix Navarro.
Secretario.	» Prudencio Algarra.
	» Pío Perea.

AVISO

Con el presente número recibirán los señores socios la factura para la liquidación de los bonos de consumo: se ruega procuren remitirla desde el 15 del actual al 31 de Marzo próximo, pues pasado dicho plazo perderán el derecho al beneficio por los mismos.

BALANCE

de situación cerrado en 10 de Enero de 1910
y á partir de 30 de Junio de 1909, aprobado por la Junta general en sesión celebrada el día 23 de Enero del año actual.

ACTIVO	Pesetas	Pesetas
Existencia en caja	3.288,24	
Valor de las mercaderías existentes, por razón de su coste y gastos	19.086,44	
Idem de los muebles y enseres de la Sociedad	2.502,93	
Idem de envases	113,85	
Valores: dos acciones de la sociedad «La Fortuna»	111,10	
Créditos á favor de la Sociedad	216,50	25.319,06
PASIVO		
Importe de 227 acciones á 50 pesetas	11.350,00	
Idem de suplementos	4.075,30	
Obligaciones pendientes de pago á proveedores	8.341,79	23.767,09
EXCESO DEL ACTIVO SOBRE EL PASIVO	>	1.551,97

Extracto de Cuentas

Caja

DEBE	Pesetas cts.
Existencia en fin del año anterior.	2.999,63
Ingresado por el producto de la venta de géneros en este año.	113.925,61
Idem de la venta de envases y otros efectos.	65,79
Idem por expedición de nuevas acciones.	650,
Idem por suplementos de acción.	66,35
Idem por cantidades recibidas por reclamaciones y devoluciones.	175,30
Idem por otros conceptos.	20,
TOTAL DEBE.	117.902,68
HABER	
Satisfecho á proveedores por géneros recibidos.	92.727,88
Idem por gastos originados por dichos géneros. (Portes de ferrocarril, arrastres desde la estación, consumos y correspondencia).	9.435,52
Idem por muebles, enseres y efectos.	472,48
Idem por gastos generales que comprenden: personal, alquileres, contribución, seguro, alumbrado, limpieza, calefacción, devolución de envases, papel y bolsas, listines y material de oficina.	8.708,69
Idem por devolución de acciones.	500,
Idem id. de suplementos.	341,62
Idem id. de la fianza que tenía constituida el encargado para responder de su gestión.	1.200,
Idem por premio al consumo realizado por los señores socios.	1.106,55
Idem por dos acciones que esta Sociedad ha adquirido de «La Fortuna».	111,10
Idem por algunos envases.	11,10
TOTAL HABER.	114.614,44
Importa el DEBE.	117.902,68
Idem el HABER.	114.614,44
Existencia en Caja para 1910.	3.288,24

Cuenta de Mercaderías

	Pesetas cts.
DEBE	
Géneros existentes en fin del año anterior.	20.384,49
Idem recibidos desde 1.º de Enero de 1909 á 10 de Enero de 1910.	116.281,89
TOTAL DEBE.	136.666,38
HABER	
Géneros vendidos durante el citado período.	113.925,61
Idem inutilizados y dados de baja.	89,73
TOTAL HABER.	114.015,34
Importa el DEBE.	136.666,38
Idem el HABER.	114.015,34
EXISTENCIA SEGÚN INVENTARIO.	22.651,04

Cuenta de Muebles y Enseres

	Pesetas cts.
DEBE	
Valor de los existentes en fin de 1908.	2.371,76
Idem de los adquiridos en este año.	472,48
TOTAL DEBE.	2.844,24
HABER	
Por lo aplicado á la depreciación de los mismos en este año.	341,31
Diferencia ó valor de los existentes en 10 de Enero de 1910.	2.502,93

Listín de precios del mes de Febrero de 1910

Despacho central: Mariano Catalina, 6

Despacho sucursal: Andrés de Cabrera, 7

Oficinas: Andrés de Cabrera, 7

SECCIÓN DE COMESTIBLES

		Ptas. cts.			Ptas. Cts.
←→ Aceites ←→					
Aceite 1. ^a andaluz	litro	1'30	Peladillas de Priego.	kilo	3'50
» oliva superior, marca «La Giralda»			←→ Conservas de carnes ←→		
lata de.	kilo	2'50	Tenera asada.	lata 1/2 kilo	1'70
←→ Aceitunas ←→					
Manzanilla (á granel)	kilo	1'10	Tenera estofada.	» » »	1'60
Padrón Reina, núm. 3.	frasco de 1 litro	1'80	» con tomate.	» » »	1'60
» » » 1.	» 3/4 »	2'00	Lengua estofada.	» » »	1'60
» » » 3.	» 1/2 »	1'25	» con guisantes.	» » »	1'60
» » » 2.	» 1/4 »	0'80	» á la Escarlata.	» 1/4 »	1'10
Manzanilla sevillana.	cuñete	1'75	Callos á la Riojana.	» 1/2 »	1'65
←→ Aguas minerales ←→					
Agua de Carabaña.	botella	0'70	Rifiones guisados.	» » »	1'50
←→ Azúcares ←→					
Cuadrillo	kilo	1'60	Jabalí estofado.	» » »	1'75
Blanca jugosa de caña.	»	1'40	Corzo	» » »	1'60
» corriente.	»	1'30	Mortadela de Bolonia.	» 1/4 »	1'60
» terciada.	»	1'20	Puré foie gras con trufas.	» 1/8 »	0'80
←→ Bacalaos ←→					
Escocia 1. ^a legítimo.	kilo	1'60	Verdadero extracto de carne Liebig.	bote	1'25
Noruéga 1. ^a crecido.	»	1'30	←→ Conservas de pescados ←→		
Escociado superior.	»	1'20	Bonito en escabeche.	kilo	2'20
←→ Bujías ←→					
Paquete de 6 bujías huecas.	400 gramos	1'00	Pescadillas	» » »	1'20
» de 6 » »	300 »	0'75	Sardinias en tomate	lata 125 gs.	0'30
» de 5 » »	200 »	0'50	» » »	» 400 »	0'60
» de 6 » macizas.	400 »	1'00	» sin espinia en aceite (clavel)	» 250 »	0'55
» de 6 » »	300 »	0'75	» en aceite.	de kilo	1'30
Velas de cera.	kilo	3'00	» » (Escudo)	500 gs.	0'70
←→ Cafés y The ←→					
Moka concentrado	frasco 25 tazas	1'50	» »	200 »	0'40
Moka tostado.	kilo	5'00	» »	125 »	0'30
Caracolillo.	»	5'00	» en escabeche.	» 1/2 kilo	0'60
Puerto Rico.	»	5'00	Merluza en aceite.	» » »	1'10
Torrefacto «La Estrella» extra en paquetes	»	6'00	» en salsa.	» » »	1'35
de 1/2 y 1/4 kilo.	»	10'00	Mero en aceite.	» » »	1'75
The negro superior	lata de.	1'25	Besugo en aceite.	» » »	1'10
» Rigways, paquete de.	200 gms. 50 »	0'50	» en escabeche.	» » »	1'10
←→ Caramelos ←→					
Bombón japonés.	kilo	3'50	Salmón al natural.	» » »	1'25
Caramelos envueltos	»	2'50	Langostinos D'unbars.	» 250 »	1'50
» sueltos (sin papel).	»	3'00	Calamares en su tinta (Tenreiro).	» 500 »	1'00
Pastillas de café y leche de Logroño.	kilo	4'50	Thon mariné, marca Cruz Roja, Brieu	» » »	1'75
» c. 200 gs	»	0'90	» » »	» 250 »	1'00
» 100 »	»	0'45	» » »	» 500 »	1'00
Almendras garapiñadas.	kilo	3'25	» » »	» 250 »	1'00
←→ Conservas de hortalizas ←→					
			Tomate al natural.	lata de kilo	0'60
			» » »	» 1/2 »	0'30
			» » »	» 1/4 »	0'20
			Pimientos morrones 1. ^a	» 1/2 »	0'50
			» » »	» 1/4 »	0'30
			» » »	» 1/2 »	0'35

		Ptas. cts.			Ptas. Cts.
Guisantes	lata » »	0'55	Higos de la Sierra	kilo	0'55
Alcachofas	» » »	0'55	Pasas racimales de Málaga	»	1'20
Espárragos	» » »	0'70	» en grano de Denia	»	1'00
Judías verdes	» 3/4 »	0'70	Orejones	»	2'00
Champignons	» 1/2 »	0'50	Ciruelas pasas	»	1'10
» » » » »	» 1/4 »	1'00	Dátiles superiores	»	0'90
Variantes Trevijano	frasco de 250 gs	0'60			
Pepinillos	» » »	0'60	→→→ Galletas →→→		
			De "La Fortuna"		
→→→ Frutas en conserva y en almíbar →→→			Surtidas en latas de	300 gs.	1'25
Guinda en almíbar	fr. 1/2 litro	2'40	» cajas de	500 »	1'25
Cabello de angel, en id.	» » »	2'40	Polar	kilo	6'00
Frutas surtidas, en id.	» » »	2'40	Sugar vainilla	»	5'00
Melocotón al natural	lata 1/2 kilo	0'60	Jerez	»	3'50
Pera al natural	» » »	0'60	Marie	»	»
Albaricoque	» » »	1'30	Cervantinos	»	3'00
Ciruela Claudia	» » »	0'50	Media luna	»	3'00
Guinda	» » »	0'50	Petit Beurre	»	3'00
			Nic nac decorado	»	2'00
→→→ Chocolates →→→			Crack-Net	»	1'50
Chocolate de los RR. PP. Benedictinos	paquete	2'00	De Viñas y Comp. ^a		
Mañas López	de 2 ptas.	1'80	María	kilo	3'00
» » » » »	de 1'50 »	1'40	Surtido especial	»	3'00
» » » » »	de 1'25 »	1'10	» Zaragoza	»	3'00
Pérez Ballesteros (Brihuega)	de 2 »	1'80	Bizcocho surtido	»	3'50
» » » » »	de 1'75 »	1'50	Plátanos	»	3'50
Compañía Colonial	de 1'50 »	1'40	Excelsior	»	6'00
» » » » »	de 1'25 »	1'10			
Compañía Nacional (Agustinos)	de 1'50 »	1'40	→→→ Harinas →→→		
» » » » »	de 1'25 »	1'10	Harina de trigo, flor	kilo	0'50
» » » » » (Calatravas)	de 1'25 »	1'10	» de maíz	»	0'60
La España	de 1'50 »	1'40	» de guijas	»	0'40
» » » » »	de 1'25 »	1'10			
Evaristo Juncosa	de 1 »	0'85	→→→ Jaleas y dulces →→→		
Esmeraldo (Tarazona)	de 1'25 »	1'10	Dulce de membrillo	kilo	1'80
			Jalea	latas elegantes de 450 gs.	1'00
				» » »	1'00
→→→ Embutidos →→→					
Saltichichón flor Vich	kilo	8'00	→→→ Jarabes y refrescos →→→		
» » » » » cular extra	»	7'50	Horchata de almendras	blja. de litro	3'00
Chorizos 1. ^a Candelario	uno	0'25	Jarabe de zarza	»	2'50
Longaniza lomo 1. ^a	kilo	4'75	Id. de naranja	»	2'50
» » » » » corriente	»	3'75	Id. de limón	»	2'50
			Gaseosas Armisen	paquete de 12	0'20
→→→ Escobas →→→					
Escobas mango, palo 1. ^a	una	0'25	→→→ Jabones →→→		
» » » » » 2. ^a	»	0'20	Jabón 1. ^a pinta sevillana	kilo	1'05
			» blanco Castilla, en trozos	»	1'25
→→→ Especies →→→			→→→ Legumbres →→→		
Alcarabea	kilo	2'00	Arroz bomba superior	kilo	0'80
Anís en grano	100 go	0'15	» amonquill.	»	0'50
Azafrán	grams	0'10	» 1. ^a	»	0'60
Cominos	100 grams	0'20	Judías blancas superiores del Barco	»	0'80
Clavo en grano	»	0'60	» del Pinet	»	0'50
» molido	»	0'60	» pintas	»	0'60
Pimienta en grano	»	0'50	» encarnadas	»	»
» molidas	»	0'50	Judíos de Requena	»	0'44
Pimentón dulce	kilo	2'00	Garbanzos de Castilla extra	»	1'40
Sal en grano	»	0'13	» superiores	»	1'20
» molidas	»	0'20	» 1. ^a	»	1'00
» de espuma, Gema, bolsa de extra bote de	1/2 »	0'15	Lentejas	»	0'50
Saleros higiénicos	uno	0'25	Garbanzos tostados	»	0'80
Canela en rama	100 grams	1'00			
» molidas	»	1'00	→→→ Licores →→→		
→→→ Frutas Secas →→→			Anís común	litro	1'20
Piñones	kilo	3'00	» dulce 1. ^a V. Bosch (Badalona)	»	2'00
Fan de higo y almendra	uno	»			
Higos de serijo	kilo	0'45			
» de Fraga legítimos	»	0'70			

	Ptas. cts.		Ptas. cts.
Anís Jerez seco (Marqués del Mérito) . . . botella	4'50	Jerez páldo botella	3'00
» especial	4'50	» palo cortado	3'00
» imperial (Lopez Hermanos)	4'50	» fino «Genio Alegres»	3'00
» (Aparici, Sanz y Ortiz)	3'00	Pedro Jiménez	3'00
Ojén 1.ª extra, de Hijo de Pedro Morales . . .	4'00	Moscatel de Jerez	3'00
Ojén imperial, (Marqués del Mérito)	4'00	Manzanilla fina	2'25
Cazalla de la Sierra, legítimo de Chacón		<i>Del Marqués del Mérito</i>	
Gala	3'50	Jerez una raya botella	3'00
Anís del Mono blja 1/2 litro	3'00	» viejo Carrizosa	3'00
Licor de Menta botella	3'00	Pedro Jiménez	3'50
Cognac Dómeq, 3 cepas	6'00	Moscatel abuelo	3'00
» González Byass, 2 copas	4'50	Málaga dulce oscuro	3'00
» Jinc Champagne	3'00	<i>De Sanchez Romate, Hermanos</i>	
Rom Jamaica legítimo	4'00	Jerez oloroso macharnudo botella	4'00
» escarchado	3'00	» amontillado Carrascal	4'00
Ginebra	5'00	<i>De González Byass y Comp.ª</i>	
Ajenjo	4'00	Jerez fino Nolasco botella	6'00
Amer Picón	5'00	» Néctar	7'00
Crema de rosa (J. Paluzie)	3'00	» fino viejísimo	10'00
» de moka	3'00	» tío Pepe	6'00
» de citrón	3'00	» amontillado González	4'00
» de menta	3'00	<i>De O'Ferrall y Guerrero</i>	
→→ Mantecas ←←		Jerez oro botella	3'00
De vaca «Esbensen» lata de 500 gramos	2'60	» quinado Matusalén	3'00
» de 250	1'60	» pasto 1.ª	3'00
De Gijón kilo	4'00	» palo cortado	3'00
→→ Mostaza ←←		» dulce	3'00
Trévijano frasco 300 grs.	0'60	» Lacrima Cristi	3'00
→→ Purés y pasta para-sopa ←←		<i>De Arvilla y Comp.ª</i>	
Puré Baget de habas pqte. 125 gs.	0'30	Jerez Colón botella	3'00
» de guisantes	0'30	Pedro Jiménez superior	3'00
» de garbanzos	0'30	<i>Varias marcas</i>	
» de lentejas	0'30	Jerez fino (Ed. de Torres) botella	3'50
Tapioca del Brasil caja 125 gs.	0'30	» abocado (Marqués del Real Tesoro)	3'00
Sopa Juliana kilo	2'50	» Marcharido (Santiago Fenorio)	4'00
Fideo fino, blanco y amarillo		» especial para enfermos (B. y Torres)	3'00
» entrefino		» seco y páldo (Terry y Comp.ª)	3'00
» cabello de angel		Manzanilla olorosa (Priés y Comp.ª)	2'25
Cinía sevillana		Rioja Claret Medoc, tercer año	1'00
Pasta para sopa kilo	0'80	→→ Tapones de corcho ←←	
Estrellas		Para botellas de litro y 3/4 uno	0'01
Letras		» tinajas y cántaros (aigos)	0'05
Puntetas		» cántaros y barriles (planos)	0'03
Perdigones		→→ Varios artículos ←←	
Sémola fina		Almidón Remy kilo	1'00
→→ Quesos ←←		Vinagre blanco de yema litro	0'30
Roquefort-1.ª kilo	5'00	Cañamones kilo	0'60
Gruyer	3'80	Alpiste	0'60
Bola primera	3'00	Harina lacteada Nestlé Bote	1'75
→→ Sidras y Cervezas ←←		Leche condensada «La Lechera»	1'00
Sidra Champagne «El Hórreo» btlª grande	1'50	Cerillas caja	0'05
» media btlª	0'90	SECCION DE PERFUMERIA	
Cerveza clara «Victoria» btlª pequeña	0'30	<i>De Gal y Compañia</i>	
» grande	0'55	→→ Jabones ←←	
<i>Los precios de cerveza se entienden sin casco</i>		Gal, violeta, heliotropo y piel de España pastilla	1'00
→→ Vinos ←←		Medicinal de Brea	1'00
<i>Corrientes</i>		Femina, violeta y rosa	0'50
Vino tinto común (Tarancón) litro	0'25	Victoria, en caja metálica	0'50
Jerez ámbar	1'30	Almendras (en barras) barra	0'50
Moscatel, dos años	1'10	Glicerina	0'50
<i>De Domingo Mateos</i>		Bebés, rosa pastilla	0'35
Jerez de los Quinteros botella	5'00		

	Ptas. cts.		Ptas. cts.
Polvos			
De arroz, perfumados.	1'00	Bebé, tamaño grande.	0'40
Sachet Nivea, para perfumar la ropa.	0'50	Clavel y Lilas blancas.	0'40
Productos para el pelo			
Petroleo Gal.	2'50	Afrecho y Heliotropo.	0'40
Ron y quina inglesa.	4'00	Piel de España.	0'50
»	1'50	Yema de huevo.	0'50
» (suélt).	3'50	Jabón en polvo para la barba.	0'25
Vaselina á la violeta, tamaño grande.	0'15	Polvos	
» pequeño.	0'10	Polvos dentríficos.	0'30
Aguas de Colonia y Extractos			
Colonia inglesa.	2'25	Pasta dentrífica.	1'00
Colonia inglesa.	1'50	Polvos de arroz perfumados.	0'15
Colonia inglesa (suélt).	4'00	» (Carmén)	0'20
Extracto Sivia; violeta, heliotropo y piel de España.	1'00	» en elegantes cajas, figuras relieve.	0'25
Jabones			
<i>De Hijos de Luca de Tena</i>			
A. B. C.	0'10	Aguas y Extractos	
Nacional, tamaño pequeño.	0'15	Agua de Azahar triple, marca «La Girald».	2'00
» grande.	0'30	» de Florida.	2'00
Reina Victoria.	0'20	» de Colonia.	1'00
Lechuga.	0'20	» de Ron Quina.	0'80
Almendras amargas.	0'20	» de Colonia, en elegantes jarras de	4'00
Miel de Abeja.	0'25	» de Ron Quina.	4'00
Meloso.	0'30	» de Colonia en bidones de cristal	
Geranio rosado.	0'35	» forrados de mimbre.	8'50
Bebé, tamaño pequeño	0'35	» de Ron Quina.	8'50
		Extracto de Eliotropo y Piel de España.	1'00
		» en teteritas, varios perfumes.	1'00
		» en estuche, imitación madera	1'50
		» Ideal, perfume de moda.	1'25
		Brillantina para el bigote.	1'00
		Agua de Colonia (suélt).	4'00
		Ron Quina	3'50

Reclamaciones de los señores socios

La Junta directiva oye con mucho gusto las indicaciones de sus asociados, sus quejas y reclamaciones, dispuesta como está siempre á mejorar los servicios, y á reparar cuantas faltas puedan observarse, rogándoles, por tanto, no dejen de verificarlo, por ser deber de todos, tanto para facilitar la labor de la misma como para beneficiar en general á los intereses de la Sociedad.

Mandad vuestros talones de ferrocarriles á la AGENCIA ECHAVARRÍA

A VISOS

- Los artículos que no tienen señalado precio de venta en este listín, es debido á haberse terminado sus existencias.
- En caso de que los precios fijados en éste listín sufrieran alteración durante el presente mes, se hará constar en las pizarras anunciadoras de ambos establecimientos.
- Se recomienda á los consumidores exijan en todos los artículos el precinto de garantía con el peso y precio de venta.
- Se ruega á los señores socios reclamen al verificar sus compras el talón de consumo representativo del importe de éstas.
- Se interesa de todos los consumidores en general y especialmente de los asociados, no dejen de hacer presente á la Junta directiva cuantas reclamaciones necesidad de efectuar y que estén relacionadas con los servicios de esta Sociedad.

SERVICIOS CONTRATADOS

Pan

Contratado este servicio con los industriales de esta plaza, D Antonio Ribelles, D. Pedro Morante y D. Félix Sáiz, nuestros asociados pueden surtirse de este artículo en los establecimientos de la Sociedad, con la bonificación de 5 por 100.

Carnes

Mediante contrato efectuado con el industrial D. Francisco Benítez, establecido en la antigua carnicería de do Manuel Visier, pueden adquirir los señores socios, previa la presentación de la tarjeta que acredite esta calidad, la carne que en el mismo se expende con el beneficio de cinco céntimos en los 460 gramos, siempre que el precio de venta de esta cantidad de peso no sea menor de 70 céntimos

ADVERTENCIA

Para evitar reclamaciones, debemos manifestar á los consumidores que los aceites se expenden en esta Cooperativa sólo por medida y no al peso; así advertimos que aquellos pedidos que se nos hagan por arrobas, serviremos su equivalencia aproximada, ó sean doce litros y medio.

COMPañÍA NACIONAL

FABRICA DE CHOCOLATES Y PASTAS PARA SOPA **Fernández y Compañía**

Manuel Cortina, 3 (Chamberí)

MADRID.

Casa fundada en 1898 — Premiada en cuantos concursos se ha presentado

CHOCOLATES

Su acreditadísima marca *PP. Agustinos*, no tiene rival por su exquisita calidad y cantidad, á 1'25, 1'50 1'75, 2, 2'50 y 3 pesetas paquete.
Las Calabrazas, paquete de 20 porciones á 1, 1'25, 1'50, 1'75 y 2 pesetas paquete; representa una gran economía para las familias.

CAFÉS, MARCA "COLÓN,"

Torrefactados por el aire caliente, su aroma y exquisito gusto los distinguen de todos los demás el que los prueba los prefiere á todos. Cajas de uno, medio y cuarto kilo en Puerto Rico, Caracolillo y Moka, todos: legítimos; para la venta al detall en saquitos de 10 kilos, especiales de esta casa.

PASTAS PARA SOPA

Clases exquisitas estilo Italiano, se distinguen de todas por su finura y calidad. Purés especiales de esta casa.

CHOCOLATES EXQUISITOS

se hacen tareas de encargo.

Cafés superiores tostados de aroma reconcentrado. Se recomienda molerlos finos.

Cacaos, Canelas, Tapiocas del Brasil, Perlas del Japon. (sopa de moda), Chés finos de la China.

IMPORCIÓN DIRECTA

Fernández & Guerrero

SANTANDER

La F G en Santander

La F G en Santander

Agencia de transportes y mudanzas

Ud. ^a é Hijos de Félix Martínez

Calle de Fermín Caballero, núm. 3
CUENCA

Los arroces que se expenden en esta Cooperativa, por ser los mejores, son los del molino arrocero de

Antonio Carrasquer

DE
SUECA

GALLETAS, CHOCOLATES Y CAFÉS

no los conocemos mejores, ni creemos que existan que los tan renombrados de

LA FORTUNA

CHOCOLATES DE PRIMERA
GALLETAS DE PRIMERA
Y CAFÉS DE PRIMERA

GRAN PREMIO EN LA EXPOSICIÓN DE ZARAGOZA

VINOS Y COÑAC

LAS MARCAS MÁS SOLICITADAS SON LAS DEL

Marqués del Mérito

Jerez de la Frontera

MATÍAS LÓPEZ

CHOCOLATES Y DULCES

Probad los exquisitos chocolates de esta casa, reconocidos por todo el mundo como superiores á todos los demás.

Sus Cafés, Dulces y Bombones son los preferidos por el público en general. Pedidos en todos los establecimientos de España.

Fábricas: MADRID Y ESCORIAL

— DEPÓSITOS —

Montera, núm. 25, Madrid.
Boteros, núm. 22, Sevilla.
Place de la Madeleine, núm. 21, París.
Mantas, núm. 62, Lima.
A. Cristóbal, Buenos Aires.
Emilio Lahesa, Tanager.

Ronda San Pedro, núm. 53, Barcelona.
Obrapia, núm. 53, Habana.
Uruguay, núm. 81, Montevideo.
V. Ruiz (Perú), Cerro de Pasco.
J. Quintero y C.^a, Sta. Cruz de Tenerife.
La Extremeña, Manila.

Los jabones más solicitados

por la pureza de su elaboración

SON LOS DE

ALEJO GALLEGRO

ANDÚJAR

LAS PASTILLAS DE CAFÉ Y LECHE

MÁS EXQUISITAS

VIUDA DE CELESTINO SOLANO

— LOGROÑO —

De venta en esta Cooperativa

Gonzalez, Byass y Comp. -Limited

VINOS DE JEREZ

COÑAC JEREZANO

PEDRO DOMECC

Casa fundada en 1730

Vinos y Coñac

JERÉZ DE LA FRONTERA

ANIS DEL MONO

VICENTE BOSCH

BADALONA

DISPONIBLE

POR SI QUIERE ANUNCIARSE EL CÉLEBRE

CAFÉ TORREFACTO de LA ESTRELLA

De venta en esta Cooperativa