

LA CORRESPONDENCIA DE VALENCIA
DIARIO DE INFORMACIÓN

ALBACETE 1920



L. DUBON.



CAFETEROS

GUIRADO y GONZALEZ S. en C.

Manufactura azucarera "El Cid"

ALBACETE

Los cafés y azúcares empaquetados de esta Casa son los preferidos.



AGENTE EN VALENCIA — JOSÉ ESTELLÉS — MIÑANA, 5

H. LA FRANCESA

DE

BAUTISTA LEGORBURO

Situado en lo mas céntrico de la población-Servicio a la española y francesa

PASCUAL Y GENÍS, NÚM. 1 — VALENCIA

Frente a los Bancos de España, Hispano-Americano y Río de la Plata y Teatro Principal y al lado del Teatro Apolo, a doscientos metros de la Estación del Norte.—Casa preferida por los señores viajeros. Hay caja para la custodia de valores. Descuentos para los señores estable y familias.—CUARTO DE BAÑOS

COCHE en la ESTACIÓN a la LLEGADA de TODOS los TRENES

TALLERES TIPOGRAFICOS

DE

"La Correspondencia de Valencia"

Membretes

Periódicos

Revistas

Tarjetas

Folletos

Libros

Muestrarios

Prospectos

Talonarios

Circulares

Facturas

Carteles

Fotograbado = Bicolor

Tricomía

LA CORRESPONDENCIA DE VALENCIA

EXTRAORDINARIO

DIEZ CENTIMOS

Núm. 18.195 - Jueves 9 Septiembre 1920 || DIARIO DE INFORMACIÓN || Año XLIII-Oficinas, calle de Miñana, 7 y 9

- LA FERIA DE ALBACETE - 1920 -

Excmo. Ayuntamiento de la Ciudad de Albacete

ALCALDE PRESIDENTE

D. Fructuoso Manuel Fernández, Conservador

PRIMER TENIENTE DE ALCALDE

D. Pedro Jiménez Molina, Liberal

SEGUNDO TENIENTE

D. Arturo Quijada Valdivieso, Conservador

TERCER TENIENTE

D. Pedro Martínez Gutiérrez, Republicano

CUARTO TENIENTE

D. Angel Ayala Lorca, Liberal

QUINTO TENIENTE

D. Manuel Fraile Corona, Socialista

PROCURADORES SÍNDICOS

D. Antonio Sánchez Martínez, Liberal

» Ramón Laborda García, Conservador

RÉGIDORES

D. Ignacio Martínez Molina, Conservador

» Manuel Fernández Nieto, Liberal

» Gervasio Fernández Martínez, Conservador

» Estanislao Sánchez Ródenas, Liberal

» José Olivás Serna, Conservador

» Angel Ródenas López, Conservador

» Francisco González Vera, Liberal

» Manuel Berro Yáñez Barnuevo, Conservador

» Miguel Panadero López Guerrero, Reformista

» Juan Molina Molina, Conservador

» Julio Carrilero Gutiérrez, Liberal

» Enrique Piqueras Piqueras, Liberal

» Andrés García Lloret, Socialista

» Juan Moraga Martínez, Socialista

» Enrique Rubio Gómez, Conservador

» Arturo Cortés Ortiz, Republicano

» Manuel Falcó Reig, Conservador

El año 1710 se concedió a la villa de Albacete privilegio para celebrar feria.

El Procurador general de las provincias descalzas de San Francisco, a nombre del convento de Nuestra Señora de Los Llanos, pidió al Consejo de Castilla designara el sitio de Los Llanos para celebrar la feria, y con los votos y limosnas de los fieles concurrentes se remediaría la pobreza de aquella comunidad.

El ayuntamiento expuso contra aquella petición el derecho de concesión, dos años que llevaba celebrando la feria en la calle Mayor de esta villa, y los perjuicios que traería al vecindario la traslación solicitada.

Todo fué inútil. Eran los tiempos del Rey extranjero y odioso y tirano, que había aherrojado a Valencia "por derecho de conquista". El Consejo resolvió contra el derecho que asistía al ayuntamiento.

La justicia y regimiento de Albacete, al celebrarse la feria, se constituía en Los Llanos; esta jurisdicción molestaba a la comunidad, y en 1782 trató de sacudirla, prestando ante el Consejo de Castilla que la casa donde se hospedaba era propiedad del convento.

Se evocaron con tal motivo derechos hollados, y el año 1782 fué el último que se celebró la feria en Los Llanos.

El Real Consejo de Castilla, en provisión de 11 de julio de 1783, puso en posesión a la villa de su antiguo derecho, declarando que la feria tuviese lugar en Albacete.

Según las costumbres de entonces, había de comunicarse al convento aquella resolución, para que éste lo hiciese a la municipalidad.

El día 2 de agosto tuvo confidencia el cabildo de haber triunfado en su derecho, y que la comunidad le participaría tarde aquel fausto suceso para que no tuviese tiempo a ejecutar las obras que exigía la instalación de la feria en aquel año y tomar de allí motivo para sindicarlo ante el Consejo de Castilla.

El día 2 de agosto se reunió el cabildo y nombró comisión para que designara sitio para celebrar la feria.

El día 4 se volvió a reunir, señalando el contiguo a las eras y egidos de Santa Catalina, entre los caminos de Alcantarilla y Puente de Acequión, acordando se hiciesen por administración las obras necesarias a falta de tiempo, para subastarlas, procurando tenerlas tan adelantadas, que el día 7 de septiembre se celebrase la feria.

El día 5 de agosto comenzaron las obras, abriendo cinco pozos.

El día 5 de septiembre se hallaba terminado el círculo del interior, las tapias del exterior, las de la carrera de la Fonda y Botillería y se inauguró la feria de esta ciudad el año 1783.

Requerido amablemente por LA CORRESPONDENCIA DE VALENCIA para colaborar en el número extraordinario dedicado a Albacete, con motivo de sus próximas fiestas, creo oportuno hacer un ligero bosquejo histórico acerca de la feria de esta progresiva capital manchega, que a

APERTURA DE LA FERIA.

DIA 7.—A las seis de la tarde se abrirá el Mercado en el edificio destinado al efecto y con la solemnidad acostumbrada, cuyo acto será presidido por la Excelentísima Corporación municipal, con asistencia de las Autoridades, y amenizado por la Banda de Música del Municipio.—Por la noche, a las nueve, **Serenata a la Virgen de los Llanos**, disparándose una Traca.

Funciones Religiosas Populares

DIA 8.—A las cuatro y media de la mañana, se cantará una **Misa de Alba**, y a las nueve de la misma, **Solemne función dedicada a la Virgen de los Llanos**, patrona de la Ciudad, en la que predicará un ilustre orador.—Por la tarde a las cuatro, se celebrará en la Plaza de Toros un **CERTAMEN REGIONAL DE BANDAS CIVILES Y MILITARES** cuyos pormenores se anunciarán en programas separados.

Inauguración de las tiradas de pichón organizadas por el Club Ginético Albacetense, en el local construido por dicha Sociedad, cuyos premios y condiciones se publicarán separadamente.—Por la noche, a las once, inauguración de las

VELADAS MUSICALES

en los jardinitos de la Feria, celebrándose con tal motivo una **artística Verbena**.

CORRIDAS DE TOROS

DIA 9.—Por la tarde, a las cuatro, se celebrará la primera corrida, lidiándose **seis toros** de la acreditada ganadería del **Excelentísimo señor Conde de Santa Coloma**, por las cuadrillas de los diestros

RAFAEL GÓMEZ (GALLO)

JUAN BELMONTE

IGNACIO SÁNCHEZ MEGÍAS

DIA 10.—A la misma hora, se correrán **seis toros** de la afamada ganadería de los **herederos de D. Vicente Martínez** del Colmenar, por los diestros

RAFAEL GÓMEZ (GALLO)

JUAN BELMONTE

MANUEL BELMONTE (BELMONTITO)

Por la noche, a las diez, se quemará en el Real de la Feria el primer

Castillo de Fuegos Artificiales

de los tres que en concurso han de presentar tres pirotécnicos, concediéndose un premio de 250 pesetas en metálico al mejor presentado a juicio de un Jurado competente.

DIA 11.—Se correrán **seis toros** de la renombrada ganadería de los **señores Hijos de D. Felipe de Pablo Romero**, de Sevilla, por los diestros

JUAN BELMONTE

MANUEL VARÉ (VARELITO)

IGNACIO SÁNCHEZ MEGÍAS

NOTAS.—1.ª Desde la Apertura hasta la terminación de la FERIA, habrá constituida una Comisión permanente del Ayuntamiento para el reparto de puestos y oír y resolver cuantas reclamaciones ocurra hacer a los feriantes. —2.ª Se gestiona cerca de la Empresa de los Ferrocarriles la rebaja en el precio de los billetes durante los días de FERIA y especiales para los que se celebren las corridas de toros. —3.ª Se instalará el alumbrado eléctrico en el edificio de la FERIA y sus pasos. —4.ª Para mayor comodidad y en beneficio de los feriantes, el Ayuntamiento ha convenido con la Empresa eléctrica la instalación en todos los puestos. —5.ª La FERIA se cerrará el día 15 a las doce de la noche.

EL SECRETARIO,

Joaquín Quijada Valdivieso

Albacete 24 de Julio de 1920

EL ALCALDE ACCIDENTAL,

Pedro Jiménez Molina

pesar de su grandísima importancia, no es de todos conocida en este curioso aspecto.

Sin más preámbulo, entraremos desde luego en la materia que nos proponemos tratar en estas notas.

A principios de la décimacuarta centuria tuvo lugar el hallazgo de la imagen de nuestra venerada Patrona, en Los Llanos, de donde proviene su advocación.

Construyóse en su obsequio una pequeña ermita o santuario, donde llegaban numerosísimos fieles, especialmente el día de la Natividad. La fe de nuestros mayores hizo levantar, tres siglos después, un hermoso templo, al que, para instalarse en él, agregaron luego un amplio convento los frailes de la Orden descalza de San Francisco.

Animado aquél constantemente por la presencia de infinidad de devotos de la Virgen de los Llanos, a los que seguían no pocos vendedores de objetos religiosos y artículos de primera necesidad, puede decirse que de hecho surgió la feria, aunque sin carácter oficial.

La villa, en 1710, logró permiso para celebrar "una feria franca cada un año por término de cuatro días, en la festividad de Nuestra Señora de los Llanos, su Patrona, que se celebra el día de la Natividad, contándose dichos cuatro días desde su víspera, 7 de septiembre, hasta el día 11 de dicho mes".

Posteriormente, el ayuntamiento ordenó que la feria se trasladase a la capital, y durante dos años se instaló en la calle Mayor, continuando, no obstante, la que se celebraba en las inmediaciones del convento.

El Obispo de la diócesis aconsejó a la comunidad la separación del mercado del sagrado lugar, y los frailes, atentos al mandato del Prelado, lograron que aquél se alejase algo del convento, pero no en los términos que los franciscanos pedían. Creciendo de año en año la importancia de la feria, el municipio albacetense adquirió en 1767 unas lonjas construidas en lugar próximo al convento. Este continuó pidiendo el alejamiento de la feria, y por auto de 11 de julio de 1783 se acordó la estricta observancia del real privilegio de 6 de marzo de 1710 antes aludido.

Con actividad inusitada el ayuntamiento decidió construir el edificio en las inmediaciones de la capital y sitio que hoy ocupa, y comenzadas las obras en 5 de agosto de 1783, pudo el mismo año celebrarse el mercado, y al siguiente quedó por completo concluida la "sartén", en que tiene lugar la feria albacetense.

En 1883 se celebraron brillantes fiestas con motivo del centenario, instalándose en el paseo de la Cuba una interesantísima Exposición provincial de Artes, Industria y Agricultura, que alcanzó muy lisonjero éxito.

Posteriormente, siendo alcaldes don José Madrona, don Francisco Gómez Ruiz, don Antonio Picazo López y don José Legorburo Oriola, se han realizado en el edificio de nuestra feria mejoras de gran importancia.—FERNANDO FRANCO.

El provincia- nismo

Unas dos o tres ciudades en España han sido respetadas por el humorismo madrileño. Desde la villa y corte, los graciosos centralistas, que idolatran la fisonomía de Madrid, zahieren constantemente a las provincias españolas, que, si bien es cierto llevan una vida lánguida y no ofrecen destellos agradables de ninguna actividad, es a causa de esa dependencia a que están sujetas. Políticamente, y hasta comercialmente, el actual régimen político español, que centraliza todas las funciones de dirección en una capital, es nefasto para la prosperidad de las otras poblaciones.

Alrededor de toda esa confluencia de actividades en Madrid, va formándose un gran núcleo de *vividores*, de gentes que se tornan irónicas, observando cómo en provincias se trabaja para mantener su vagancia.

Esta ironía se esgrime, sobre todo, contra las provincias más rezagadas. Dicen que Cuenca no existe, que es un mito geográfico, y otro tanto, aunque no haya sido acogido con el mismo favor, se dice de Albacete y otras poblaciones españolas.

Sin embargo, ¡cuán contraria a toda esa ironía es la realidad! Cuenca pugna por demostrar su existencia; lamenta que al sacrificio a que se la tiene sometida se añada el escarnio.

Albacete tiene una vida pujante en todos los órdenes. Si un nuevo régimen descentralizador imprimiese a sus movimientos la elasticidad necesaria, alcanzaría una reconocida capacidad económica y cultural.

Decantándose hacia el nuevo movimiento descentralizador, Albacete puede consolidar un porvenir magnífico.

© © ©

Usted

¿necesita algún trabajo tipográfico?
No lo encargue sin pedir antes presupuesto a los talleres de

La Correspondencia de Valencia
Miñana, 7 y 9 - VALENCIA

El Banco de Albacete

Cualquier espíritu observador, aunque no sea profesional de las finanzas ni aficionado a ellas, puede darse cuenta del crecimiento e importancia que adquieren desde hace cierto tiempo las sucursales de los bancos extranjeros instalados en España. Los habitantes de ciudades populosas como Barcelona, Bilbao y Valencia, con solo salir a la calle advierten numerosos establecimientos bancarios extranjeros y anuncios de otros que se han de establecer. Por eso es un fenómeno digno de ser anotado la pujanza, cada día mayor, del Banco de Albacete. En estos tiempos en que los Bancos forasteros ejercen un indiscutible predominio, es de un gran interés considerar la marcha ascendente del Banco que nos inspira estos ligeros comentarios.

He aquí unas cuantas cifras:

Fue fundado en 1910, con un capital de 1.000.000 de pesetas, que actualmente se ha convertido en 25.000.000.

El fondo de reserva asciende ahora a 12.975.565 pesetas.

El balance general verificado en 31 de diciembre del año anterior arroja un activo y pasivo de pesetas 95.555.754'69.

En el ejercicio de 1919 se ha abo-

nado a los accionistas un dividendo del 12 por 100.

La suscripción de 30.000 acciones nuevas, verificada hace poco, fué un éxito definitivo, pues se tuvo que adjudicarlas en prorrateo a razón de un 4 por 100 de las solicitadas.



DON FERNANDO FRANCO
Notable escritor albacetense

Además, el Banco de Albacete ha fomentado de un modo muy eficaz el ahorro regional. Baste decir para convencerse de ello, que a últimos del año 1919 la cantidad impuesta en tal concepto alcanzaba la respetable cifra de 18.558.637'74 pesetas.

Pero hay otro detalle que demuestra la vitalidad robusta del Banco de Albacete. Es su energía expansiva. Tiene sucursales en Lorca, Ciudad Real, Alicante y Murcia, esta última instalada en local propiedad del Banco. Además, en breve plazo se inaugurarán sucursales en Córdoba y Andújar, donde también se cuenta con edificios propios.

Adquirió en Albacete el palacio

del marqués de Molins y lo derribó para construir una magnífica casa social, cuyo proyecto es obra del insigne arquitecto don Antonio Palacios, autor del proyecto de la Casa de Correos de Madrid y uno de los pocos prestigios que puede presentar España en el difícil arte de la edificación.

Forman el Consejo de Administración del Banco de Albacete don Abelfardo García Moscardó (presidente de turno), don José Mañas Guspi, don Antonio Matarredona, don Pedro Martínez Gutiérrez, don Francisco Pontecha y don Máximo García Tejada, personalidades justamente acreditadas en Albacete, y los opulentos e inteligentes financieros de Bilbao don Venancio Echevarría Cariaga y don Emilio Roy Chardí. Es director-gerente del Banco don Jacinto Fernández, exalcalde de la ciudad y hombre consagrado en cuerpo y alma a esta magna tarea, que tanto talento y tanta voluntad exige.

Esta lista de nombres justifica hasta la saciedad la pujanza del Banco de Albacete. Y el Banco de Albacete dice más en favor de la ciudad que lo sostiene que cuanto pudieran decir nosotros en un artículo lleno de adjetivos.

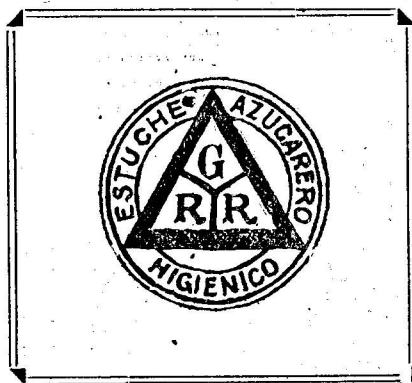

VICENTE BERTOLÍN

Calle de la Libertad - ALBACETE

MARCA REGISTRADA
M. N. O.
Incluidos en el R. D. de 2 de Diciembre de 1910 por R. O. de 8 de Febrero de 1916

Abonos M. N. O.

COMPOSICIÓN

Acido fosfórico (soluble al agua y citrato)...	13	por 100
Oxido de manganeso...	2'50	> >
Equivalente a Sulfato de manganeso...	6	> >

Abonos para toda clase de cultivos, fabricados racionalmente según la naturaleza de los terrenos

— DEPÓSITOS —

VALENCIA, ALBACETE, TOBARRA, LA RODA, LA GINETA Y TOMELLOSO

El parque de Canalejas

Cualquiera que haya estado en Londres recordará seguramente el Hyde Park, lugar de reunión de la gente que, careciendo de ocupaciones perentorias, dedica unas cuantas horas al dulce *far niente*. París también tiene un parque famoso, el Bosque de Bolonia, que es el *rendez-vous* de la gente elegante. Barcelona tiene el lugar denominado antonomásicamente "el Parque", con atracciones variadas, extensos jardines y una colección zoológica. Madrid tiene el Retiro, con preciosos macizos, elegantes avenidas y un pequeño estanque, que les consuela de la melancolía de no ver el mar. Valencia, favorecida con la gracia de unas condiciones naturales magníficas, tiene abundantes jardines para recreo de los ciudadanos.

El parque de Albacete, tal vez en una esfera más modesta si se quiere, pero con el mismo espíritu, llena el fin de su creación, esto es, constituye un lugar adecuado para que los niños se diviertan en sus juegos alocados, para que los tristes paseen su melancolía, para que las parejas de enamorados se digan sus quereres en un ambiente propicio a todos los romanticismos...

Es un lugar simpático, que contribuye a dar carácter de ciudad moderna a Albacete.

© © ©

COPLAS

Quando me miro en tus ojos
y se cruzan tus pestañas,
me parece oír que gritan:
— ¡Los puñales y navajas...!

Pasa el correo a Madrid
a horas en que todos duermen.
Si hubiese niñas despiertas...
¡Madrid, té quedas sin gente!

© © ©

Usted

¿desea tarjetas, facturas o catálogos de buen gusto? Pida enseguida modelos y precios a los talleres de

La Correspondencia de Valencia
Miñana, 7 y 9 - VALENCIA

ELIAS FERNANDEZ - Bodegas de vinos

Destilación y Rectificación de Alcoholes = = Exportación

Herrumblar

ALBACETE

LA FERIA ALBACETE



OYE: VIEJO AMIGO

Si como supongo, eres razonable y sensato, ¿no te has estremecido ante el anuncio de la próxima feria...? ¿No temblaste ante la perspectiva de esa avalancha forastera

biar radicalmente tus horas de comer, que impedirán tus siestas apacibles, que te llevarán y traerán del paseo a la feria, y de la feria al casino, y del casino al teatro, y a los

ten lo molestos que son, y, en suma, supeditar tus gustos y caprichos a los ajenos.

Yo te compadezco, lector. Pero consuélate. Cuando pase esa efervescencia bullanguera, cuando volvamos a la monotonía de nuestro vivir diario y la ciudad recobre su aspecto de simpática calma, acaso al renegar de los pasados días, entre sorbo y sorbo de café, caerás en la cuenta de que, arrastrado por las circunstancias, también te has divertido.

Y llegarás a sentir la añoranza de la radiante alegría de las tardes de toros y del encanto de las noches verbeneras, entre las sendas de los jardinillos fantásticos, donde la juventud teje sus adorables idilios.

Y habrá en tu alma dulcedumbre de ensueño al recuerdo de pretéritos años en que el cuerpo no conoció fatiga, acaso por vivir alentado y esclavo de la mirada ardiente de aquellos ojos negros...

¡Aquellos ojos...! ¿Los recuerdas, lector...? Eran grandes, rasgados, soñadores. Así habrán de ser necesariamente para no desentonar en aquel cuerpo divino, de estatuaría esbéltez.

Fué precisamente, acuérdate, en una noche de feria, en un rincón de aquellos jardinillos, a la luz de unos faroles multicolores, mientras la música sonaba y Pierrot dirigía a la luna su eterna canción, cuando tú, con voz un tanto temblona, la dijiste tu amor. Y allí, sin palabras, con solo un estremecimiento de los labios de grana, ella, la dulcísima, encendidas las mejillas y bajos los ojos, confesó su querer... Y fuiste feliz.

Bueno. Yo se que aquella mujer ideal ha perdido mucho, precisamente por haber ganado un horror de kilos, que dieron al traste con la "esbéltez estatuaría". También he observado que sus mejillas han quedado, al correr los años, descoloridas y mustias. Pero observé que asimismo tú has envejecido a su lado, y que a medida que el tiempo os hizo a los dos viejos, fueron creciendo lozanas y espléndidas esas mocitas, tus hijas, hoy asediadas por una turba bulliciosa de muchachos.

Consuélate, viejo amigo; consuélate de las molestias que te esperan en la feria que llega: piensa que si los años pusieron freno a tu vida y la nieve de tus cabellos tuvo la virtud de apagar los andores de tu corazón, la muerta juventud renace en esos capullos de mujer que viven del ensueño, como tú del recuerdo.

Y por ellos irás y vendrás, sudoroso y jadeante, mientras la feria dure, y perdonarás el quebranto de esa existencia tranquila.

Y mientras tus hijas, trémulas y ruborosas, oyen junto a su oído la canción del amor, una noche tibia, bajo la caricia de la luna, forjando un porvenir rosado; acuérdate de tus sueños de antaño y sé indulgente.

Los divinos ojos de una mujer hermosa cautivaron los tuyos un día ya lejano: deja que otros ojos, tan dulces como aquéllos, brillen a la esperanza del mañana.

sobre unos ríeles dulcísimos, hechos de luz y de amor.

Y mientras la feria dure, al estruendo de ajenas alegrías, alégrate también, aunque sea por fuera.



¡Pasen, pasen adelante! El cerdo anfibio con cola de pescado. No es de pega, señores; pueden palparlo... Es un fenómeno auténtico sin preparación alguna.

que viene "a divertirse" a todo trance y cueste lo que cueste? Si; seguramente suspiras por tu vida tranquila y plácida que habrás de abandonar por unos días. El orden de tu casa se irá al traste con la llegada de esos convidados que harán cam-

toros y a los certámenes, y siempre entre apreturas y sofocones. Dormirás poco y mal, porque el ajetreo diario excitará tus nervios. Habrás de sonreír constantemente, ser obsequioso a todas horas, procurar que tus huéspedes no se aburran ni no-

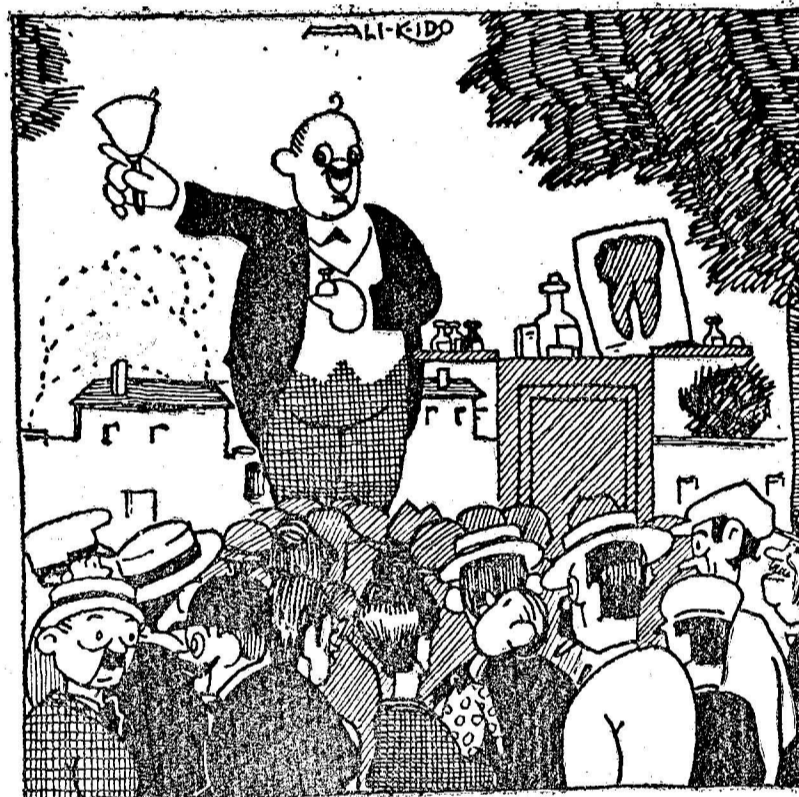

¡El que sufre es porque quiere!... ¡El ocaso de las caries por dos cochinas perras gordas!... ¡Maravilloso extracto de plantas vegetales! ¿Quién pide otro?

Después, también irán al ocaso esas juventudes de hoy, y, lo mismo que tú, trocarán en hastío su actual afán de goce y movimiento. Consuélate, viejo.

Esa es la vida, que va caminando

Y serás feliz, recordando que esa es la felicidad de los viejos.

Resignate.

X...

Albacete, septiembre 1920.

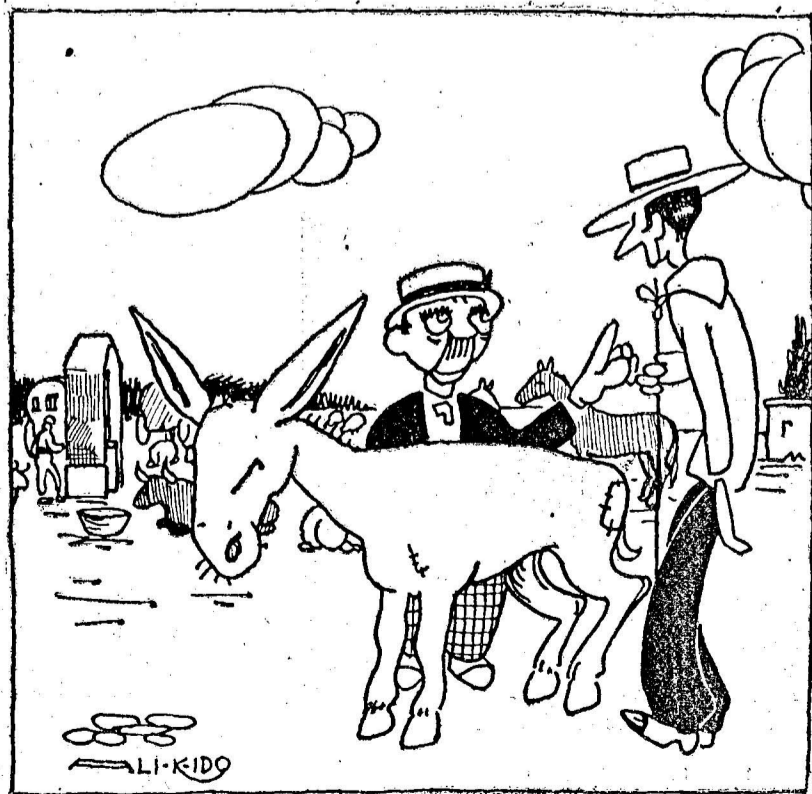

—Es mucho dinero, compadre.
—Pos si no me paga osté ni las orejas.



Los de Malpela



DON FRUCTUOSO M. FERNÁNDEZ NIETO
Alcalde del Excmo. Ayuntamiento

LA FERIA DE ALBACETE.

Albacete es, indiscutiblemente, una ciudad que progresa. Antes se decía: "Albacete, miralo y véte". Y los que paraban en el tren, compraban los puñalitos y las navajitas y seguían su camino, sin llevarse otro recuerdo de la hermosa capital manchega.

Ahora Albacete ha logrado que la gente se fije en su importancia. Tiene calles amplias y largas con suntuosos edificios, que no desentonarían en las más presuntuosas ciudades; tiene lugares de recreo como el Parque de Canalejas, construido con gran acierto al estilo de sus similares del extranjero; tiene construcciones modernas como el cuartel de la Guardia civil, los grupos escolares, etc., etc. Y por si esto fuera poco, aun hay en proyecto y no dudamos que su realización será próxima—otra serie de mejoras que embellecerán infinitamente tan hermosa capital.

Además, el comercio, la industria y demás manifestaciones de la vitalidad de un pueblo tienen cada día una mayor importancia, como puede ver el lector con solo pasar la vista por las páginas de este extraordinario de LA CORRESPONDENCIA DE VALENCIA. La prensa, abundante y bien escrita, también dice mucho en favor del nivel cultural de Albacete.

Bien puede decirse, pues, que esta ciudad es durante todo el año lugar predilecto de los que, como yo, viajamos constantemente y conocemos a conciencia la mayor parte de las capitales españolas.

Pero cuando Albacete tiene más encantos es durante la feria. Realmente la que celebra Albacete es importantísima. Basta hojear el programa de festejos de la de este año para convencerse de lo que he dicho. Se celebra del 7 al 15 de septiembre. Hay solemnidades religiosas; espectáculos cultos, como el Certamen regional de bandas de música civiles y militares; tiradas de pichón, verbenas, tracas, fiestas aeronáuticas, fuegos artificiales, feria de ganados y otras muchas diversiones. De las corridas de toros no hablamos. Todos los aficionados de España esperan que se celebren, pues indudablemente se reúnen en ellas los diestros

más afamados y las ganaderías más acreditadas.

Claro está que este progreso, incesante de Albacete no se verificaría si estuviese mal administrado. Pero Albacete tiene ayuntamientos que saben poner ante todo el amor a su tierra. El actual ayuntamiento, presidido por don Fructuoso Manuel Fernández Nieto, notable abogado, muy competente en cuestiones administrativas e integrado por ilustres albaceteños, trabaja con un tesón sin igual para engrandecer la ciudad.

Albacete y Valencia son buenas hermanas. La primera se relaciona muy frecuentemente con la segunda, bien por asuntos comerciales, bien por medio de gente que va a disfrutar de los atractivos de la capital valenciana. A este gesto, lleno de amistad, correspondemos sinceramente nosotros. Por eso LA CORRESPONDENCIA DE VALENCIA tiene una gran satisfacción en rendir este modesto, pero cordial homenaje, a la actividad de Albacete.

J. ESTELLES PERIS.

OO OO OO

ALBACETE

En un periodo relativamente corto, en los años comprendidos desde los comienzos del siglo XX hasta la fecha, Albacete ha dado un paso gigantesco en su historia; tan gigantesco, que nos atrevemos a hacer la

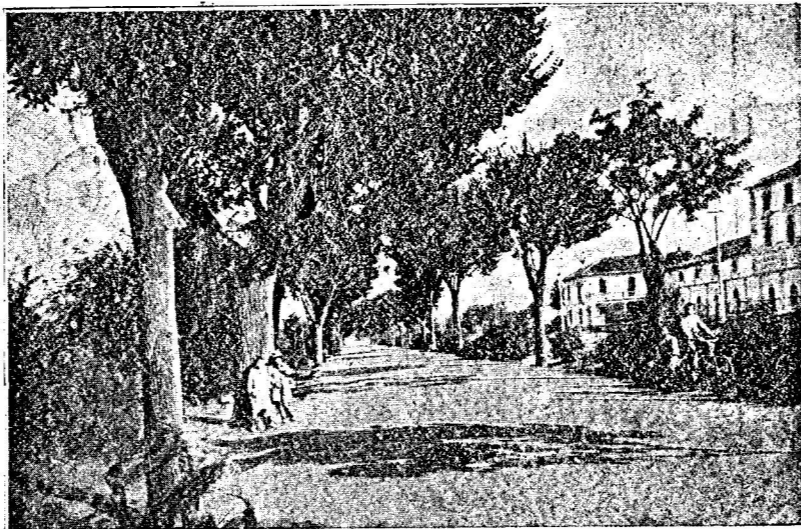

Paseo de la Cuba, de lado derecho se ven las célebres fábricas de harinas de Leyorbuero y Fontecha

afirmación de que no habrá ninguna otra ciudad en España que en tan poco tiempo, sin auxilios ni subvenciones del Estado, y con el esfuerzo exclusivo de sus hijos, haya sufrido un cambio tan radical y haya alcanzado un progreso tan grande en todos los órdenes de su vida, lo mismo en lo que se refiere a la urbanización, higiene y saneamiento de la ciudad, que en lo que se relaciona con su comercio, su industria, su banca y su ilustración y cultura.

Quien visitase nuestra ciudad antes de la indicada fecha sacaría de ella la impresión de que era una ciudad muerta; una de tantas ciudades y pueblos como hay en España sin espíritu progresivo, sin ansias de regeneración y de engrandecimiento, sin nada, en fin, que la hiciera digna de especial mención. En cambio, bastará, actualmente, darse un paseo por sus calles, contemplar los ensanches que se han realizado, los servicios municipales que se han creado, los edificios que se han construido, su espléndido alumbrado, las fábricas, comercios e industrias que se han instalado y la fiebre de adelanto y de progreso que por todas partes se advierte, para poder asegurar que, a partir del año 1900, Albacete está desconocida; Albacete da la impresión de ser una ciudad extremadamente progresiva, que en muy poco tiempo llegará a ocupar lugar preeminente entre las demás ciudades españolas.

Albacete está abastecida de aguas potables abundantísimas y de inmejorable calidad desde el año 1905; tiene una magnífica red de alcantarillado tubular; cuenta con cuatro fábricas de electricidad, que, además del alumbrado, suministran fluido a muchos cientos de motores utilizados por la industria, que cada

día adquiere mayor desarrollo; tiene cinco grandes fábricas de harinas, que abastecen a muchas regiones de España; el Banco de Albacete, con sucursales en Murcia, Alicante, Córdoba, Ciudad Real, Andújar y otras, y modernamente ha construido y está construyendo un magnífico hospital con todos los servicios que la ciencia aconseja; un amplio cuartel para la Guardia civil; dos edificios para escuelas graduadas, y un hermoso matadero. Además, para fomentar la atracción de forasteros durante los días en que se celebran nuestras renombradas ferias, se ha construido una magnífica plaza de Toros, en la que se celebran corridas, que pueden competir con las mejores de España. El cartel de las que han de celebrarse los días 9, 10, 11, 12 y 13 del actual, es una prueba evidente de mi afirmación.

El ayuntamiento de Albacete merece ser citado como modelo de buenos administradores. Antiguamente arrendaba el cobro de todos los impuestos que tiene establecidos, porque era creencia muy generalizada, y aun sigue siéndolo en muchas partes, que el sistema de administración directa suele dar malos resultados en esta clase de corporaciones; pero el ayuntamiento de Albacete ha dado un solemne mentís a esa creencia, porque desde hace algunos años administra directamente todos sus impuestos y en todos recauda mucho más de lo que le daban cuando los arrendaba. Así se da el caso, y lo citamos en honor suyo y de los funcionarios que lo sirven, de que la

miento de aguas, matadero, cementerio, mercados, feria, etc., etc.

Con tales elementos, y con el entusiasmo que todos los hijos de Albacete sienten por su pueblo, no es de extrañar que nuestra ciudad progrese tan rápidamente y haya llegado a constituirse en uno de los centros más importantes del comercio y de la industria.

JOAQUÍN QUIJADA

OO OO OO

CASINO PRIMITIVO

Hace tiempo que viene hablándose de trasladar el Casino Primitivo al local que ocupa la diputación provincial, y ésta al Gran Casino, lo cual resultaría una mejora importantísima para la población, ya que el local de este centro es sumamente adecuado para dicho fin y para las oficinas y dependencias del gobierno de la provincia.

Si ello se llevara a cabo, merecerían plácemes sinceros la diputación provincial y la junta directiva del Casino Primitivo.

Estas consideraciones han despertado nuestra curiosidad, por conocer el nombrado Casino Primitivo, que



DON JOSÉ MARÍA FERNÁNDEZ FABUEL
Contador del Excmo. Ayuntamiento

unión de las familias más respetables y distinguidas de la capital.

Figura actualmente como presidente de la directiva, el exalcalde y expresidente de la diputación don Carlos Domingo Gómez, cuya acertada gestión corresponde a los reconocidos prestigios de su persona, y forman parte de la referida directiva el exalcalde y comerciante don José Cabot, el notable arquitecto y publicista don Ramón Casas Massó, el procurador y concejal reformista don Miguel Panadero, los abogados

rencia de fieles, especialmente 8 de septiembre, en la fiesta de la veneración con la concurrencia de vendedores, aumentando de año en año, siendo los religiosos la decada de feria, que solicitó abril de 1683, no si por el Rey ni por el C tilla.

La villa de Albacete legio de feria franca a visión de 6 de marzo

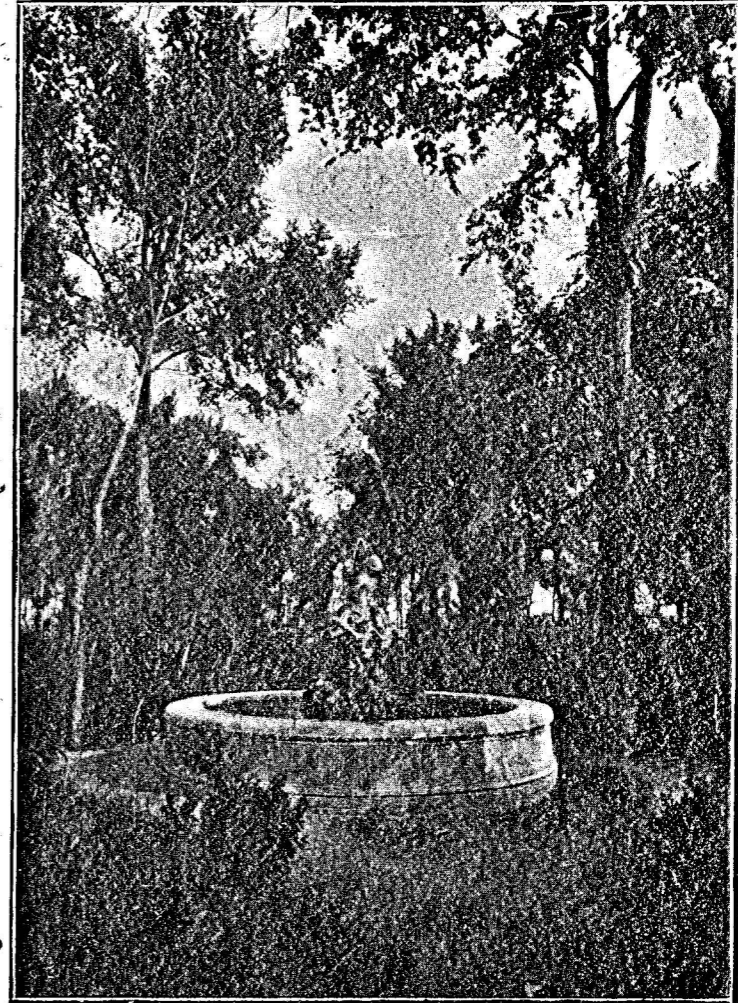

Una de las fuentes que adornan los jardillos de la Feria



Templete de los jardillos de la feria

es una patente prueba de los progresos de esta población, resultándonos agradabilísima la visita al aristocrático centro de recreo, fundado en marzo de 1849.

Todo cuanto exige el lujo y el confort moderno forman artístico consorcio en este Casino, no sabiendo qué admirar más, si los espaciosos salones que llevan impresa en su construcción la factura más bella, o sus adornos, representación del más exquisito y buen gusto.

Por ello no resulta extraño que el Círculo Primitivo sea centro de re-

don Isidro Arcos Villalba y don Dionisio Yáñez Sánchez, y don Manuel Serrano Camacho.

MONUMENTO AL TESÓN

Con sigilo para no ser advertidos por los que se les muestran hostiles, puede decirse que subrepticamente, en la madrugada del 9 de octubre de 1670, llegan, procedentes de Valencia, a la ermita de la Patrona de Albacete, la Virgen de los Llanos, el maestro provincial con algunos religiosos de la Orden descalza de San Francisco, establecen su convento en terrenos del procomún, y 32 años después cuentan, entre frailes y dependientes, con 60 personas, "número—dice Sánchez Torres en sus "Apuntes para la Historia de Albacete"—a que no llegaban juntos los otros dos conventos de la villa"; el de los religiosos observantes de San Francisco y el de los de San Agustín, que anteriormente y apoyados en la poderosa influencia de doña Mariana de Toledo, marquesa de los Vélez, aya de don Carlos II y patrona de Cartagena, por serlo de dicha casa, consiguieron que la fundación se prohibiera por autos de vista y revista de 7 y 23 de septiembre de 1665.

Fundado el convento en 1672, la Orden descalza estimuló la concu-

ayuntamiento, en virtud de lo acordó que el mercado en la calle y plaza nuevamente los moravento hacen valer su propio Felipe V vuestro acuerdo y en 14 de manda que se guarden que hubiera habido, ni haciendo novedad "celebrar la feria en el ferido".

Protesta el ayuntamiento man los frailes... consitio ni ocasión para asunto con todos sus decir que después de conado litigio, por a julio de 1783, fué res en favor de Albacete mismo año, en sesión agosto, resolviendo lo construcción del mag que hoy existe, y en han llevado a cabo lig que en nada afectan a tado por el maestro sef Jiménez, debiendo como dato curioso, que y dirección de las obr 33 duros.

Consta el edificio—m anualmente se celebra Albacete, de dos circos formados por sopo se hallan las paradas puertas, una de las cu



ALBERTO MATEOS
de 20 años de edad, Archivero del excelentísimo Ayuntamiento y caricaturista autor de las viñetas que publicamos de Albacete

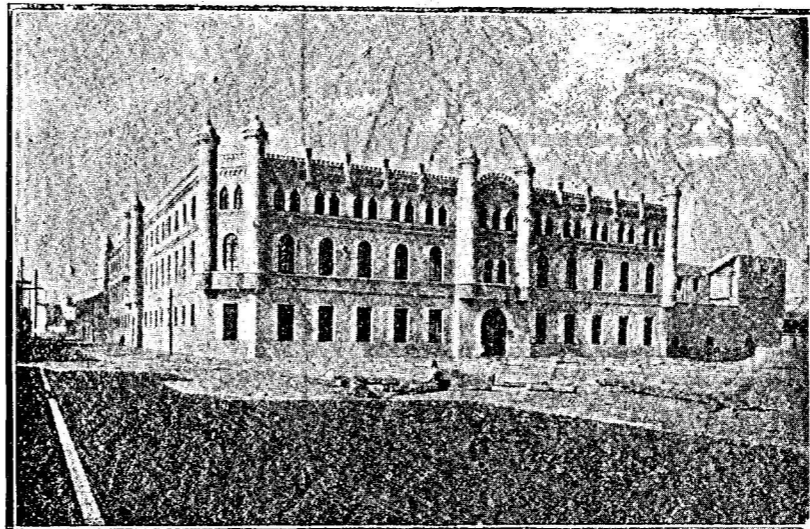

Nuevo Cuartel de la Guardia civil



DON JOSÉ MARÍA FERNÁNDEZ FABUEL
Contador del Excmo. Ayuntamiento

liente, que dá frente a la población, comunica con la calle de entrada o "Rabo de la Sartén"—como vulgarmente se le llama, ateniéndose a que el edificio semeja, efectivamente, una sartén,—que a derecha e izquierda tiene también paradas como la de los círculos.

Su área es de 400 varas cuadradas.

Hay en la puerta de saliente un amplio edificio con salón de sesiones para la comisión del ayuntamiento, oficinas, etc., teniendo cómodos locales la Guardia civil y municipal, Cruz Roja, bomberos y demás servicios de urgencia, café y fonda.

Dá acceso al edificio el paseo de la Feria, hermosa avenida con jardines, el grupo escolar de Saturnino López, fábricas, huertas, almacenes y la plaza de Toros.

Cada año sorprende al forastero una nueva reforma o mejora del edificio, que el patriotismo de los albacetenses sabe impedir que se derrumbe al peso de los años.

¿Y sabéis por qué?

Pues porque el edificio de la feria constituye un monumento levantado al tesón, a la energía, a la dignidad ciudadana de nuestros abuelos, que de haber carecido de tales virtudes

tura es el factor principal, tanto para el acrecentamiento de la riqueza pública como para evitar contingencias en lo porvenir.

Asegurar y abaratar las subsistencias debe ser el punto de mira de gobernantes y capitalistas, y para conseguirlo de modo intensivo, forzoso es utilizar todos los recursos de la ciencia, empleando máquinas modernísimas y perfeccionadas, como son las que ofrece la Casa Belmonte.

Con las grandes extensiones de tierra incultas que hay en España, y mejorando la explotación de las que aun son trabajadas con material y por antiguos procedimientos; empleando las modernas máquinas que ofrece la casa de referencia, en plazo relativamente breve no quedaría en nuestro país ni un palmo de tierra por explotar provechosamente; siendo el resultado práctico de ello, el abaratamiento de las subsistencias, el acrecentamiento de la exportación y el notable aumento de la riqueza pública.

Como instrumento principalísimo de labor agraria, debemos citar el Tractor Universal Moliné, que, manejado por tres turnos de mecánicos, puede trabajar día y noche, sin descanso, resistiendo los músculos de acero de la máquina un trabajo rudo y continuo, que no interrumpen ni los grandes calores de agosto ni los más intensos fríos.

De los ensayos experimentales realizados se comprueba que en cinco días de trabajo pueden alzarse 66 almudes de tierra.

Tan maravilloso resultado ha sido causa de que el Tractor Moliné sea ya conocido en todos los centros

agrícola, cuenta con todo el material más perfeccionado que se conoce para las labores del campo, y como es asunto que mira con gran cariño y que trata con una inteligencia privilegiada, es indudable que alcanzará en plazo breve ser conocida por todos los agricultores de España, a quienes facilitará cuantos recursos ofrecer pueda al progreso de la mecánica para conseguir el abaratamiento de las labores del campo y el aumento de la producción agraria.

Los propietarios a quienes pueda interesar conocer la moderna segadora de arroz, pueden avistarse con el representante de la Casa Belmonte, en Valencia, don M. Carbonell Valle, que, nos consta, tendrá mucho gusto en enseñarles la referida máquina y facilitarles cuantos antecedentes puedan necesitar.

GÓMEZ HERMANOS

Fábrica de cuchillería fina

Gánada en buena lid, es la reputación de la fábrica de cuchillería fina de Gómez Hermanos, situada en la calle de Feria, 59.

Dotada de los últimos adelantos, la producción es grande, pues la mayor parte de los establecimientos españoles donde se vende cuchillería, procede de la fábrica de Gómez Hermanos.

El trabajo es perfeccionado, especialmente en las navajas con mango de coloidal, que son una preciosidad, y que además están patentadas.

El nombre de estos fabricantes está acreditadísimo, y pocos son los



D. JOAQUÍN QUIJADA VAL DIVIESO
Secretario del Excmo. Ayuntamiento

REPOSTERÍA DE "LA PEÑA"

En el nuevo ensanche de la calle del Marqués de Molins, contigua a la de Tesifonte Gallego, con chaflán a la Mayor, llama la atención la tan acreditada repostería de "La Peña", que en este año ha sido notablemente reformada con gran acierto y buen gusto artístico.

En este grandioso establecimiento, montado con todo lujo, en el que la variedad de artículos del ramo, confeccionados por obreros inteligentísimos, gozan fama en toda España, se deleita el público saboreando el riquísimo café, los exquisitos licores y cognacs, de las mejores marcas del mundo y la sabrosísima repostería.

El público tiene, además, otro aliciente: el pintoresco emplazamiento de "La Peña", que es uno de los más bellos de Albacete, y por lo tanto de los más concurridos, contribuyendo a darle animación el Ateneo Mercantil, que cuenta con más de 500 socios, y que ocupa la parte alta del edificio, cuyo presidente es el prestigioso abogado don Mariano Rodrigo Durando.

Almacén de Muebles y Fábrica de Mundos y Maletas

Rosario, 15 y 17

La industria de muebles, que tantos adelantos ha experimentado en poco tiempo, debido a las exigencias del público, ha hecho una evolución grande, merced al ingenio y talento del simpático fabricante don Felipe de la Peña, hombre experto y conocedor de las necesidades y comodidades que todo buen comprador exige.

El señor de la Peña tiene montados sus talleres con todos los adelantos que requiere tan complicada industria, y su fama es mundial por los miles y miles de mundos y maletas que fabrica y exporta a todas las partes del mundo.

Además, ha establecido en su lujoso almacén de muebles una oficina, que se ocupa en la venta de cupones que dan derecho a regalos.



DON FELIPE CARDIEL Y ESCUDERO
Juez de primera instancia e Instrucción de Albacete

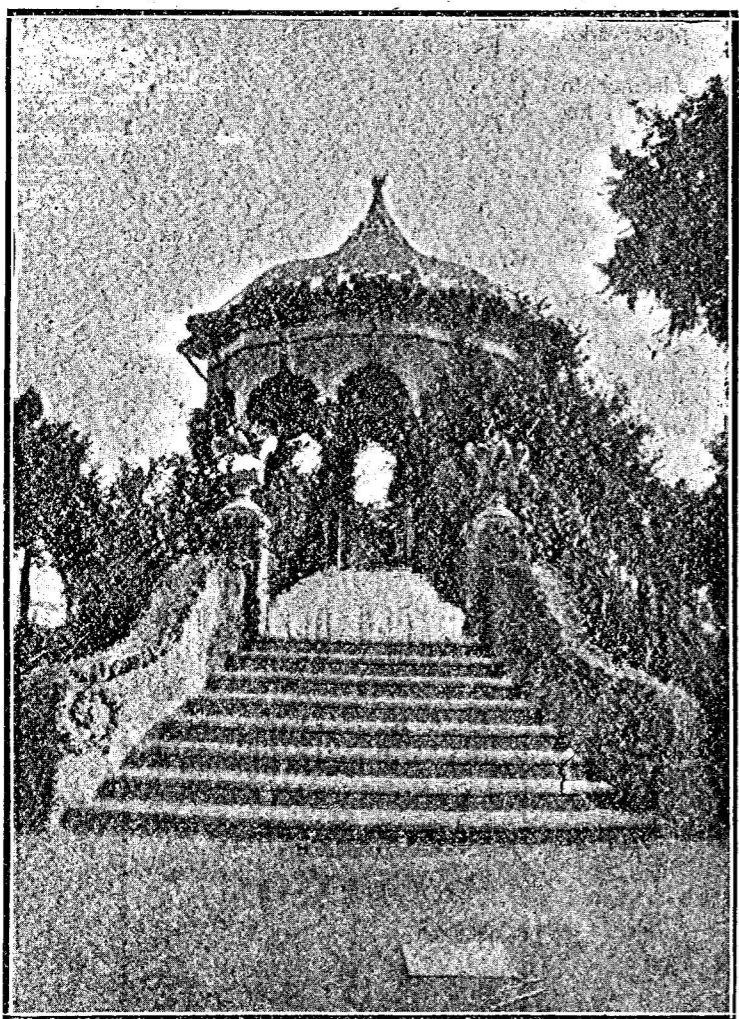

Templo de los jardinitos de la Feria, donde se celebran las Verbenas

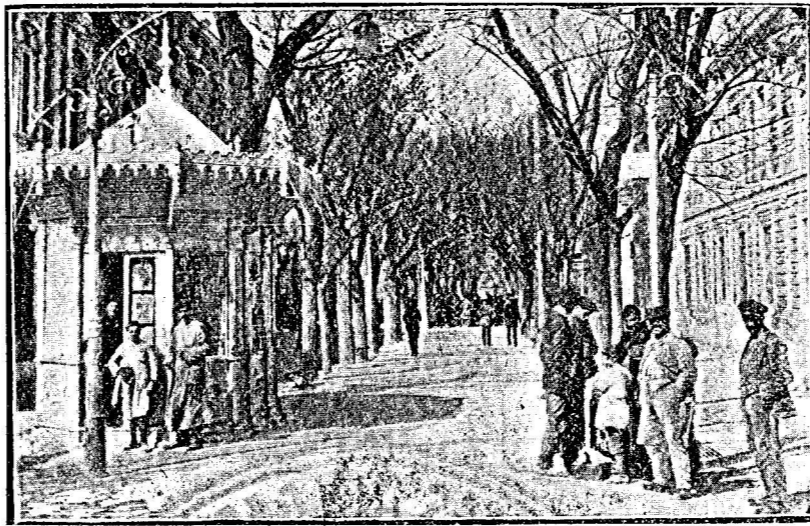

Kiosco de nuestro corresponsal don Mirdio Moreno

técnicos agrónomos, y se emplee en algunas granjas.

La Casa López Belmonte tendrá mucho gusto en conducir en automóvil a los técnicos a quienes pueda convenir el Tractor de referencia a la próxima feria conocida por Casa de Salustiano, donde funciona una de dichas máquinas.

Además, la misma Sociedad cuenta con una segadora de arroz, de prodigioso resultado, destinada a producir una gran revolución económica en las comarcas arroceras, especialmente en las riberas valencianas del Júcar, donde hay ya una de dichas segadoras, cuya labor se hará pública en tiempo oportuno; pudiendo anticipar que los primeros ensayos han producido gran asombro a los agricultores arroceros que han presenciado las pruebas.

La Casa López Belmonte, consagrada especialmente a maquinaria

que al visitar Albacete no adquieren alguna navaja que, llevando la marca de la casa, es garantía de temple, elegancia y duración.

Desde el fino cortaplumas hasta el cuchillo para los usos, se encuentra en esta fábrica a precios inverosímiles, y ello hace que su renombre esté extendido y su firma sea una de las más acreditadas.

Sin duda que la fábrica Gómez Hermanos es orgullo de Albacete y de la industria.

ALMAGEN DE SOMBROS DE GINES VAREA

Es una casa de las más importantes de Albacete, habiendo conseguido justa reputación desde hace más de 20 años, que lleva de existencia, por sus afamadas manufacturas, elegancia de las gorras que confecciona, afabilísimo trato de la dependencia y economía en los precios. Por ello su clientela es numerosísima y escogida.

Llama poderosamente la atención la afluencia de gente que en busca de los sombreros, gorras y demás artículos de sombrerería se congrega en la fábrica que el señor Varea tiene instalada en la calle Mayor, número 34, y en el puesto establecido en el círculo interior de la feria.

Los numerosos viajeros de la casa, con sus continos y numerosos pedidos, ponen constantemente de manifiesto la merecida fama de que disfruta en toda la provincia y otras capitales, debido a la inmejorable calidad de sus artículos.

Las personas de gusto que visitan Albacete, no omiten su visita a la fábrica de sombreros del conocido industrial don Ginés Varea.

habrían dejado que los fueros de Albacete se pisotearan por los religiosos franciscanos, cuyo ascendiente entonces en las altas esferas los hacía ser temibles enemigos.

Abraham Ruiz Alcázar.

Redactor-jefe de «El Diario de Albacete»

MAQUINARIA AGRICOLA

Terminada la guerra mundial, y comenzado el período de regeneración de las naciones, es opinión general que el fomento de la agricul-

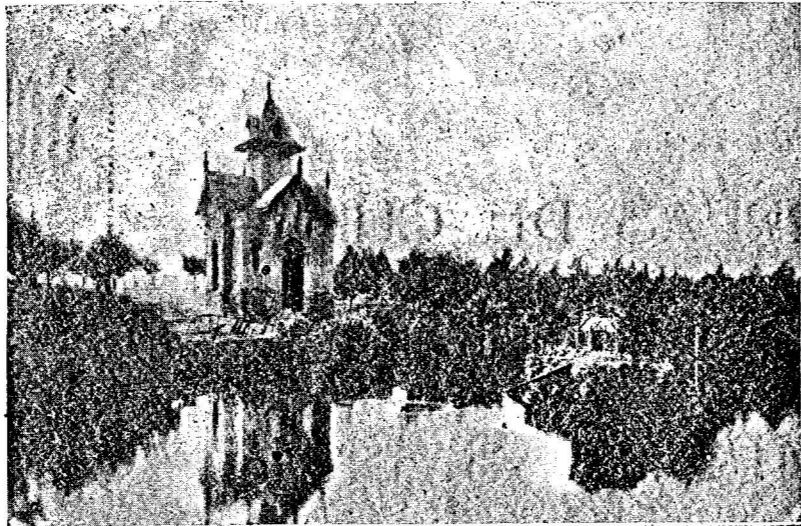

Estanque del Parque de Canalejas

Villalba y don Diodoro, y don Manuel...

AL TESÓN

no ser advertidos... del 9 de octubre de... Protesta el ayuntamiento, reclaman los frailes... Consta el edificio-mercado, donde anualmente se celebra la feria de Albacete, de dos círculos concéntricos formados por soportales, en que se hallan las paradas, con cuatro puertas, una de las cuales, la de sa-

Fabrica de Yesos de Francisco Sanz :: Legorburo ::

Este laborioso e inteligente industrial goza de grandes prestigios en Albacete por la calidad de los yesos, cales, cementos, teja plana y árabe, ladrillo hueco, loceta, rejola y todo lo relativo al ramo de construcción que se elaboran en su fábrica.

«Esta— así como las oficinas— están instaladas en la calle del Padre Romano, número 3, y Libertad, 6. En ella se pueden admirar todos los adelantos del más complejo tecnicismo, así como también la ciencia del director de la casa. Todo ello hace que los materiales de construcción de don Francisco Sanz Legorburo estén muy acreditados, no solo en Albacete, sino en otras importantes ciudades de España, que acuden allí atraídas por los buenos resultados que siempre dan dichos materiales.

Para que no se crea que estos elogios son exagerados, daremos algunas cifras. La fabricación diaria excede de 80.000 kilos. Y en la fábrica trabajan más de 200 hombres, sin contar el personal que se ocupa en los 60 carros que transportan material desde las canteras al almacén.

No es de extrañar, pues, que la casa Sanz Legorburo aumente cada día en importancia. En ello colaboran multitud de causas, como son la competencia de su propietario, la buena calidad de los productos elaborados, etc., etc.

Alfonso Rubio
Albacete
AZAFRANES
CAFÉS
ESPECIAL



GRAN KIOSCO **El Boulevard**
MIRIDIO MORENO NÚÑEZ
(Sucesor de Julio Molina)

Corresponsal administrativo de importantes centros editoriales, Periódicos, Revistas y de LA CORRESPONDENCIA DE VALENCIA. Objetos de escritorio. Últimas novedades en librería nacional y extranjera

Paseo de Alfonso XII - ALBACETE

LA PAJARITA

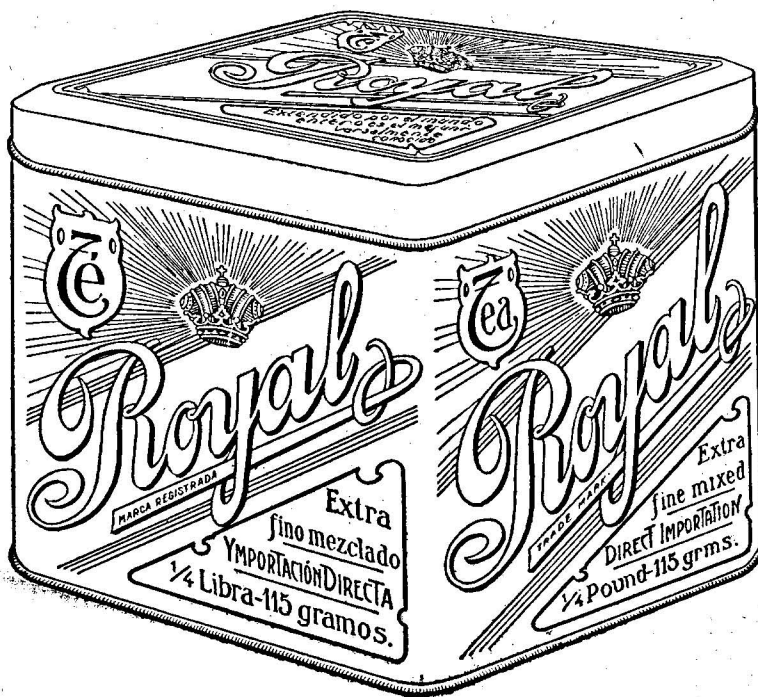

En la calle Mayor, número 25, había un acreditado establecimiento de coloniales, que disfrutaba de gran crédito por la bondad y baratura de los artículos que en él se expendían.

Un violento incendio lo redujo a cenizas el día último del pasado año, y cual Fénix ha renacido aquel centro comercial con mayor suntuosidad que el que las llamas destruyeron.

Su gerente, don Bautista García, de acuerdo con los propietarios señores Jiménez y Dalmau, S. A., apenas extinguido el incendio, guiados por su espíritu mercantil, acordaron la reconstitución del citado almacén, y sin pérdida de tiempo consagraron a ello, no omitiendo gastos ni trabajo personal, habiendo logrado sus propósitos en el poco tiempo transcurrido.

El notable arquitecto don Manuel Muñoz, a quien confiaron la reedificación del edificio, ha hecho una finca a propósito para el fin a que se la destina, en la que sobresalen la esbeltez, el decorado y lo bien

centro y dos a los lados, midiendo cada uno 2'17 metros, dejando dos entradas, con puertas de hierro en forma de reja, que, cuando está cerrado el establecimiento, permite a los transeúntes ver todo el interior.

El decorado de toda la fachada es una verdadera Exposición de arte decorativo, en la que se ha invertido cuantioso capital y se ha derrochado el buen gusto artístico; el fondo es de mármol de Italia, cubierto de bajorrelieves y de preciosos aparatos de alumbrado eléctrico, y destaca sobre la fachada un riquísimo rótulo de cristal, obra realizada en los talleres del señor Paraiso, de Zaragoza.

Han ejecutado esta maravillosa obra el maestro de obras don Pedro Sánchez, el marmolista don Eliseo Pérez, el carpintero don Juan Agustín Munera, los decoradores hijos de don Gregorio Guerrero, el fundidor don Mariano García, el maestro mecánico don Agustín Espericia, el electricista don Jesús Moraga, ayudados por los obreros; demostrando

dido en tres departamentos de cuatro metros de altura, divididos en estantes repletos de todos los artículos del ramo de ultramarinos, artísticamente colocados y preservados de la humedad y del aire.

En el centro del establecimiento hay una gran claraboya, que da luz por igual a todo el almacén.

Y como si todo esto no fuera bastante, los señores Jiménez y Dalmau han tenido el acierto de adquirir una gran nevera, construida en la casa Novitas, de Barcelona, destinada a la conservación de quesos, mantecas, fiambres, etc., etc.

El depósito de vinos está en los sótanos, donde la temperatura constante es la más apropiada para su conservación, y en esta perfectísima bodega se ven las marcas más acreditadas.

La reapertura de este gran establecimiento tendrá lugar el día primero de feria, y ciertamente resultará un verdadero acontecimiento, que no solo justifica la esplendidez y espíritu mercantil de los señores



aprovechado del terreno disponible.

En este edificio ha sido restablecido el almacén "La Pajarita", que ofrece un golpe de vista altamente sugestivo.

La fachada mide 12 metros de longitud, y en ella destacan tres escaparates muy lujosos, uno en el

todos ellos que los industriales y los artistas de Albacete nada tienen que envidiar a los mejores de España. Esta es la impresión de cuantos contemplan el establecimiento "La Pajarita".

Si el exterior es majestuoso y bello, no lo es menos el interior, divi-

Jiménez y Dalmau y de su gerente don Bautista García, sino que contribuye poderosamente a realzar la importancia comercial de Albacete y el buen gusto de sus artistas.

Todos merecen nuestra más entusiasta felicitación.

FÁBRICA DE CORREAS DE CUERO

Correas Pelo de Camello, Balata y Cañamo Sierra cinta marca ELEFANTE garantizada

Triángulos y accesorios para maquinaria. Algodones para limpieza. Amiantos. Empaquetaduras. Engrasadores. Coginetes. Planchas de goma, aspirantes, mangueras de goma y demás accesorios para bodegas. Importación directa de aceite lubricante.—Esmeriles NAXOS, SAL Y CEMENTO para la fabricación de muelas.

ASENSIO Y COMPAÑÍA S. EN C.

Despacho: Pascual y Genis, 17 y Lauria, 18. - Fábrica y almacenes: Sevilla, 6. - Teléfono 1093. - VALENCIA
DIRECCIÓN TELEGRÁFICA Y TELEFÓNICA: OSINESA

Para pedidos dirigirse al Representante DON ABELARDO SANZ-Caba, 22, ALBACETE

Autoridades de la Ciudad de Albacete

Puede decirse justamente que los concejales del ayuntamiento de Albacete obraron acertadamente al elegir alcalde a don Fructuoso Manuel Fernández Nieto.

Como hace poco tiempo que asume tan importante cargo, no se puede juzgar su labor; pero cabe esperar del señor Fernández Nieto una actuación fructífera que beneficie la ciudad tan amada por él. En efecto, el nuevo alcalde es un hombre perspicaz e inteligente, que sabe conquistarse sin gran esfuerzo las simpatías de quienes tratan con él.

Don Joaquín Quijada Valdivieso es secretario del excelentísimo ayuntamiento de Albacete. En la casa de la ciudad goza de grandes y merecidos prestigios, nacidos de su talento y laboriosidad. Ha trabajado mucho por Albacete.

Su actuación oficial es digna de todo elogio. Más de una vez, en trances apurados, supo salvar la situación con sus consejos, que tienen siempre a la paz y a la armonía.

El presidente de la Audiencia territorial de Albacete, don Francisco Lorenzo Huardo Jiménez, es un dignísimo funcionario y un perfecto caballero, al que todos respetan y quieren en la cuita capital mande.

Es tanta y tan legítima su popularidad, que se le considera un albacetense más.

Desempeñó en dicha Audiencia varios años el cargo de magistrado de la Sala de lo civil, y después el de presidente de la Sala de lo criminal, pasando antes por la fiscalía de Granada, donde dejó gratísimos recuerdos.

La designación del señor Hurtado para el elevado cargo que hoy ocupa, fué un gran acierto del Gobierno.

Vive el ilustre funcionario en Albacete rodeado de los respetos y de la amistad de todos, siendo su gestión oficial modelo de recta y acertada administración de justicia.

ALMACÉN DE ABONOS

José Bassols Descalzo

ALMACÉN:

Carretera de Madrid

(FRENTE AL PORTAZGO)

ALBACETE



Sombrerería

ISLA DE LUZÓN

Pascual Cruz

Adresadors, 11

VALENCIA

Jiménez y Dalmau

Es ésta una razón social contra la que se estrella el refrán "Quién mucho abarcá, poco aprieta". La amplitud de los negocios a que atiende dá un mentís al proverbio. Dedicase al comercio de coloniales y salazones, a la construcción de carreteras y a los vinos, y en esta especialidad ha conseguido en un año escaso un éxito inmenso y un crédito reconocido, ensanchando el negocio en grandes proporciones, porque en él ha puesto entusiasmos, montando excelentes bodegas y adquiriendo los mejores caldos, dando con ello satisfacción completa a los paladares de gusto más refinado.

Como en el año último indicábamos, la razón social Jiménez Dalmau es comandataria de las conocidas entidades "La Pajarita" (gran fábrica de chocolates y pastas para sopa), y ambos señores han conseguido cimentar su crédito por su laboriosidad y su seriedad comercial.

Ambos señores son, además de comerciantes de sólido prestigio, hombres progresivos, amantes de su país, por cuyo progreso laboran en todos los órdenes de la vida, poniendo al servicio del mismo sus iniciativas, su talento y su corazón.

En Albacete estos dos patricios ilustres cuentan con generales simpatías como comerciantes y como ciudadanos.

A estas simpatías unimos las nuestras, sinceras y entusiásticas.

El comercio español tiene dignísima representación en los señores Jiménez y Dalmau.

PHOTO-ART
J. BELDA

Fotografías artísticas en los procedimientos: AL CARBÓN ● BROMURO, GOMA y PLATINO

Ampliaciones en todos tamaños y sistemas

Medalla de oro en la Exposición de Valencia

Rosario, 19 - Albacete

Cine de la Viuda e Hijos de Requena

Este cine es el salón más favorecido por todos los forasteros y público de la capital de Albacete. Está instalado en el paseo de la FERIA, y además de contar con gran número de puertas para en casos de apuro, reúne toda clase de comodidades para el público tanto de la entrada general como de la de preferencia, como de la de preferencia.

Sus localidades son cómodas y elegantes; la desinfección es continua, y el espectáculo culto y sugestivo ha hecho que las familias más distinguidas de Albacete lo conviertan en centro de reunión de su buena sociedad.

Durante la feria exhibirá las películas de más aceptación y emocionantes que se conocen, reflejando además en la pantalla las últimas corridas de toros celebradas por José Lito en Madrid, Sevilla y Talavera de la Reina, en cuya plaza encontró el desgraciado diestro la muerte.

La señora viuda e hijos de Requena ha hecho de su cine un local agradable, consiguiendo con ello el favor del público, que se arrebata de las manos los billetes de entrada.

Estos cuestan 50 céntimos los de preferencia y 25 los de la general.

☉ ☉ ☉

Ventas al por mayor y menor

Los señores Belmonte Hermanos han abierto en la planta baja de la calle Mayor, número 17, un lujoso establecimiento de carnicería y salchichería, cuyos escaparates, por la noche especialmente, atraen con su hermosa visualidad a cuantos transitan por la expresada vía.

El mostrador de jamón blanco de Italia, de once metros de longitud, cubierto de los mejores jamones, salchichones, carnes y tocinos frescos y salados y embutidos de todas clases, unido al chapado de azul blanco de las paredes, dan al establecimiento un aspecto de limpieza y de frescura que atraen al consumidor, que se ve impulsado a probar aquellos succulentos artículos. La casa tiene la especialidad de

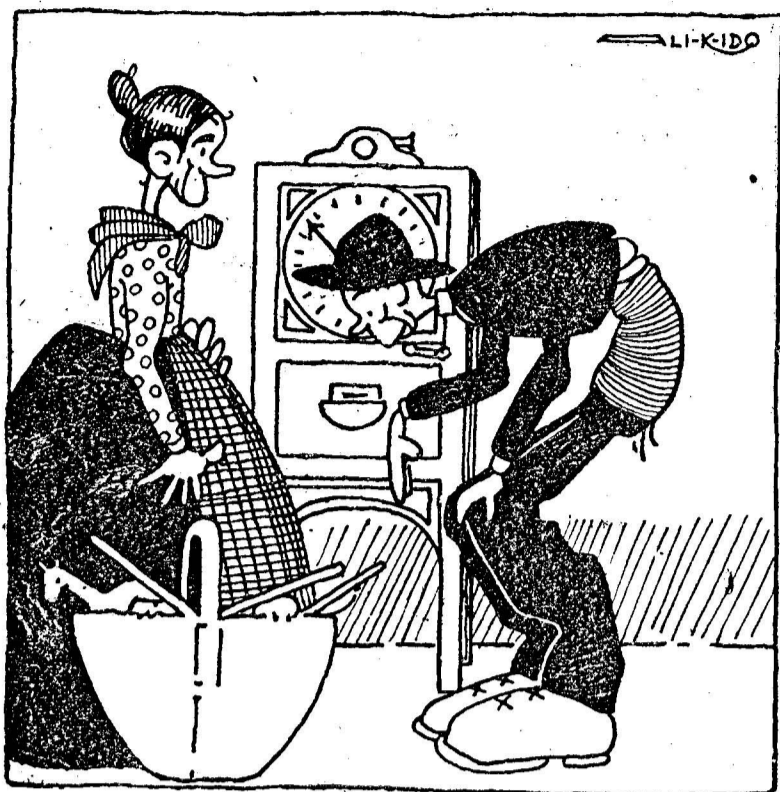
DE FERIA
"THE TRAGAPERRAS MACHINERY"

— ¡Qué gozo de calderilla!
¡Vaya una *almorzá* que lleva!
— ¡La suerte que *tién* algunos!
— ¿*Quiés* que probemos Ginesa?
— ¿Y si no toca?

— *Pos* poco perdemos... ¡por una perra no vamos a ser más *probes!*
Sácala.

— Que... — No seas terca.
— Bueno, pero *ná* más que una.
— ¿Por qué no la echas tú *mesma*?
— Yo no *intiendo*.

— ¡Qué *tontisma!*
— ¿No has visto en antes como echan?
Métela en el *abujero* y dale a la *manigüela*.
— Esto no rula, Celipe.
— Dale con alma, mostrenca.
— ¡Agora y que sí.

— ¿Lo ves?
Arreándole con fuerza...
— Se siente un ruidico dentro.
— Eso es que *ahora* las ruedas que tiene este chismecico están sacando la cuenta.
— ¿*Cuala*, Celipe?

— ¿Qué *cuala*?
¿*Cuala* cuenta *quiés* que sea?
Pos la de la calderilla que nos va a tocar, Ginesa.
— ¿Cuánta *pué* salir?

— Según...
seis *riales* u dos pesetas.
— ¡Los cuartos que habrá aquí dentro!
— Lo menos una fanega.
— Ya *paece* que va parando.
— ¡*Miá* que sí a la máquina esta le da por soltarlo *toó!*...
— ¡Mecachis!

— *Pos* bien pudiera!
— ¡Que se para... mira a ver lo que sale.
— ¡Ya está en puertal

— Pon la mano.
— ¡Ni pa Cristo!
— ¿No cae *ná*?
— ¡Maldita sea!

— ¿No te estaba yo diciendo que esto es filfa?
— ¡Calla, neciá!
— ¡Espantajazo!
— Saca otra.
— ¡No!

— Si no echamos más que ésta...

— ¡Vaya un cacharro, Celipe! Esto ya... muele que apesta.
— *Pa* mí que esto está *enseñao*.
— ¡Ni que hicieran esta rueda los de la Contribución!
— ¡Por vida e la Madalena!...
¿Queda algo del medio duro?
— *Tiéntame* la *faldiguera*... más abajo...

— Ya la tiento, pero *paece* que no suena... no toco más que una gorda.
— Déjala!

— *Pa* una que queda se la meto a ver si *ahora*...
— Celipe, no se la metas.
— ¡Bola va!... ¡Ni *pa* la Virgen!
— ¿Lo ves?

— ¡Me caso en mi suegra!
¡Si se habrá lodao el *conduto* por donde salen las perras.
— ¡Sí, sí, conduto!

— Verás como *ahora* sí las suelta...
¡A la una!

— ¡No seas brutal!
— ¡A las dos!

— ¡Ay, que la vuelcas!
— ¡A las!...

— ¡Que te *guiña* el tío!
— ¡Animall! ¡Qué forma es esa de tratar el mecanismo!
— ¡Deja el aparato, bestia!
— ¡Qué aparato ni qué... porral! *Usté* es un tío sinvergüenza y este chisme es una filfa pa sacar cuartos a espueñas y vov a...

— Pare *usté*, amigo, *azdírase* a la parienta y ahuequen.

— ¡Y *qui* que *ahora* vayamos saliendo afuera!
— ¡Vamos, vivo!

— ¡Ladronazo!
¡Yo te ajustaré las cuentas!
— ¡A la calle!

— ¡Tío tiñoso!
— Estafador!

— ¡Primaveras!
— ¡Lo que es el mundo, Celipe!
— ¡Lo que es el mundo, Ginesa!

FRANCISCO BELMONTE.

Albacete 5 septiembre 920.

Industria Ebanistera

Entre los establecimientos existentes en Albacete que honran la industria de esta capital, merece con justicia uno de los primeros lugares, la grandiosa fábrica que don Manuel Iglesias (S. en C.) tiene establecida en el barrio de San Antonio, junto a la estación del ferrocarril.

En ella se admira una bella Exposición de camas torneadas e inglesas, sillas de las más caprichosas y artísticas formas, jardineras, mecadoras, somniers, mesillas de noche y cuantos muebles puedan imaginarse, todo artístico, todo elegante y todo hermoso.

Más de cincuenta obreros, los mejores en la industria ebanistera, trabajan incansables en la gran fábrica del señor Iglesias, y a pesar de sus esfuerzos no pueden atender a los innumerables pedidos que diariamente se reciben, pues la fábrica se ha conquistado un crédito envidiable, y sus triunfos son cada día mayores, hasta el punto de que el señor Iglesias se verá obligado a duplicar en breve plazo el número de sus operarios, si ha de dar cumplimiento a los compromisos adquiridos.

La verdad es que la fábrica de referencia es merecedora del favor del público, por lo esmerado de los trabajos que presenta.

Los pedidos deben hacerse a don Manuel Iglesias (S. en C.), fábrica de muebles, instalada en el barrio de San Antonio, Albacete. Se remitirán catálogos a quienes los soliciten.

CENTRO DE MENSajerías

entre ALBACETE y VALENCIA. Combinación con MADRID, de

GONZÁLEZ y MORENO

Desde el día 1.º de septiembre quedó abierto al público un servicio especial para toda clase de encargos entre Albacete y Valencia y viceversa.

AVISOS EN ALBACETE:

Kiosco "EL BOULEVART", Paseo de Alfonso XII

TELÉFONO NÚM. 284

Valencia: Llop, 5, Agencia de Colocaciones

Zapatería de José María Sanz

José María Sanz, el acreditado y prestigioso fabricante de zapatos a quien familiarmente se conoce por "el hijo de Loreto", es el portestandarte del buen gusto y arte en el calzado, y con su ojo clínico, siempre certero en averiguar dónde le aprietta el zapato a uno, sirve amablemente y a satisfacción de todos a las familias elegantes, que sienten verdadera vocación por la fábrica del señor Sanz y por su calzado bueno, económico y de un lujo extraordinario.

El señor Sanz, comerciante honrado, que atiende más a sus favorecedores que al negocio, ha procurado hacer compatible éste con la actual carestía, y tanto el alto como el bajo, o sea el rico y el modesto obrero, encuentran en su casa artículos fuertes y útiles, que por su precio no puede nadie competir con él. Además de sus buenas formas, tiene el señor Sanz una especial marca propia, patentada con el título de "Villarejo", que es un alarde de buen gusto y economía.

☉ ☉ ☉

Champagne Bénézet

Entre los vinos que más consumen las personas de paladar delicado, es preferido el exquisito Champagne Bénézet, que por sus excelencias, agradable sabor y aroma, no falta en ninguna mesa. Como podrá verse en los más acreditados hoteles, no solo de España, sino del extranjero.

Su representante en Valencia, el señor Sañinas, ha vendido al establecimiento "La Pajarita", del que es gerente don Bautista García, mill cajas de tan selecto vino, y otros establecimientos de importancia han hecho también grandes pedidos al señor Sañinas, siendo esto una verdadera prueba de lo mucho que se aprecia la acreditadísima marca Champagne Bénézet.

los jamones del país, y por lo que a embutidos se refiere, no es posible superarla.

Diariamente se fabrican en casa los hermanos Belmonte 500 kilos de embutidos de todas clases, tan superiores, que son materialmente arrebatados por la numerosa clientela que frecuenta la casa, y apenas pueden atenderse los innumerables pedidos que de toda España se reciben.

La casa cuenta actualmente con 16 operarios, traídos expresamente de Candelario y Navacarras, para la elaboración de los artículos que ex-

pende y que tan gran renombre le han dado en el poco tiempo que hace se ha dado a conocer.

Otras de las mercancías que también han obtenido éxito extraordinario, ha sido la salchicha marca Albacete, que constituye un bocado exquisito, y de la que se hacen pedidos importantes, y el jamón estilo Garduña, que no tiene rival.

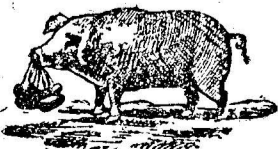

La tienda está abastecida, además, de garbanzos de Castilla, aceite superior, arroces, chocolates, conservas, quesos, licores, etc.

Cuenta esta razón social con un grandioso cebadero para cerdos y reses vacunas, que es elogiadísimo por cuantos lo visitan, compuesto de naves espaciales, bien ventiladas y acondicionadas, y que miden 42 por 12 metros.

Los esfuerzos realizados por los hermanos Belmonte para montar este establecimiento que honra a Albacete, bien merecen el favor que se les dispensa.

Asociación Mercantil Española

Sociedad Anónima

Fundada en 1896

Capital social: 1.000.000 de pesetas

INFORMACION MERCANTIL :: COBRO DE CREDITOS

CENTRAL: BARCELONA

SUCURSALES EN

Albacete - Alicante - Bilbao - Granada - Gijón - Madrid - Málaga - Sevilla - Valencia - Valladolid - Zaragoza

Subdirecciones: en todas las capitales de provincia

Delegaciones: en todas las cabezas de partido

Cantidad cobrada por créditos transferidos y que obra en poder de los señores abonados:

12.247.094'01 pesetas

La organización especial de esta Entidad permite poder ofrecer a sus abonados personal judicial gratuito en toda España, Baleares, Canarias y posesiones españolas del Norte de Africa.

Depósito de Materiales de Construcción

DE

M. CARBONELL

Calle de Gaona, 12

Cuenta corriente con el banco de Albacete
::: TELEGRAMAS: CARBONELL :::

ALBACETE

Pavimentos hidráulicos y greco-romanos. ≡ Adoquines para aceras, almacenes, patios, cocheras y andenes. ≡ Surtido completo en azulejos blancos y decorados. ≡ Especialidad en azulejos vidriados para cocinas. ≡ Ladrillos y tierras refractarias para calderas de vapor, hornos y fundiciones. ≡ Fregaderos, pilas de lavar, bañeras, balaustradas, escaleras, tableros, depósitos, repisas, balcones, tuberías de varios diámetros en

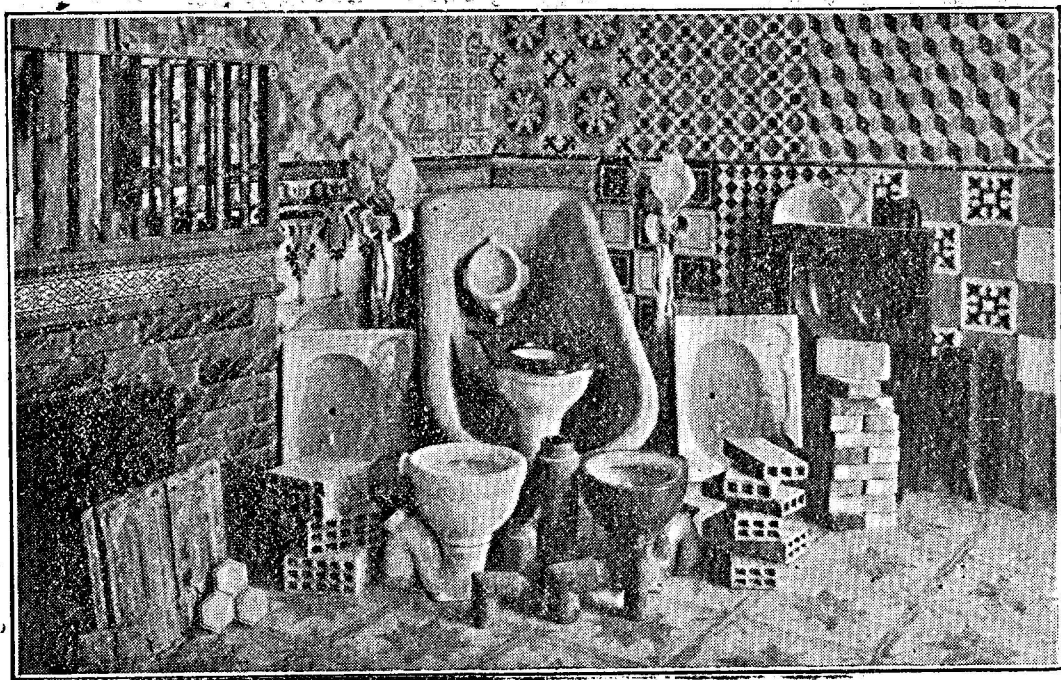

mármol artificial y cemento armado. ≡ Trabajos en mármoles del país y extranjeros, tales como lápidas, pilas de baño, cocinas francesas, fregaderos, tableraje y pavimentos. ≡ Decoración de habitaciones y fachadas. ≡ Aparatos para el saneamiento de habitaciones y subsuelos. ≡ Inodoros ingleses y del país, lavabos, sifones y urinarios. ≡ Cementos de todas clases, nacionales y extranjeros. ≡ Cerámica en general. ≡ ≡

TALLERES TIPOGRAFICOS DE "LA CORRESPONDENCIA DE VALENCIA"

Folletos - Periódicos - Revistas - Tarjetas - Membretes - Circulares
Libros - Facturas - Prospectos - Muestrarios - Carteles - Talonarios

FOTOGRAFADO BICOLOR TRICOMIA

Enofosforina SERRA

Reconstituyente rápido y agradable. Retorna a los convalecientes las fuerzas perdidas y a los agotados la vitalidad.



—Si consigues dar un d6 de pecho, nos vamos al café de la Esfera y nos tomamos una botella de Cognac Minero.

Fábrica de máquinas parlantes

HISPANIA

Unica casa que recibe los géneros directamente de fábrica.

No fiarse de revendedores. La mejor garantía es que esta casa vende sus aparatos a plazos.

12 meses de plazo para aparatos y discos de todas marcas.



Arturo March, Bisbe, 11.

Pompas Fúnebres

Sociedad Valenciana

Gran Cochera Fúnebre autorizada por el EXCMO. AYUNTAMIENTO

Servicios tarifados.—Garantía de seriedad absoluta

SUCURSALES:

Calle	Nombre	núm.	Teléfono	Antigua casa	Propietarios
Calle	Pascual y Genis	núm. 12	18	(Antigua casa)	Vila Panderola.)
•	Pi y Margall	92	771	•	La Funeraria.)
•	Colón	6	464	•	M. Rico, New Funeral.)
•	Barcos	24	939	•	Pau y Borrás.)
Plaza	Almolina	6	164	•	Vicente Crd.)
Calle	Avellanar	21	164	•	M Prats, La Soledad.)
•	Caballeros	8	164	•	Lladr6 y Comp.)
•	San Vicente	172	1083	•	Lladr6 y Comp.)
•	Estameñeria Vieja	13	262	•	Ismael Mora.)
•	Gracia	6	262	•	Ram6n Martí.)
•	Gracia	6	262	•	José Lleó.)
•	Gracia	11	262	•	José Mares.)
•	Gracia	10	262	•	Estanislao Noville
•	San Miguel	11	186	•	Pascual Camps.)

CABAÑAL:

Escalante	7	8274	Bafoel Roig)
Escalante	8	8274	José Ferrer)

Estos establecimientos están atendidos por sus antiguos propietarios. Precios sin competencia. F6retos construidos en los grandes talleres de la Compañía, calle de Játiva, letra B, teléfono 1083, modelos 6nicos por su solidez y buen gusto artistico. Cochera fúnebre, calle de Jesús, núm. 69, teléfono 764. Servicios combinados con la Empresa de los Tranvías al Cementerio, por carnet de viajes de ida y vuelta absolutamente gratuitos. Concesión para esta Compañía. Servicios englobados a precios reducidos de todas clases. Tarifa especial para los servicios que se utilizan por la clase media.

Compañía Trasmediterránea

Servicio fijo y directo para Nueva York. Por los magníficos vapores

ROMEU y ESCOLANO

de reciente construcción y dotados de las mayores comodidades para el pasaje. Salidas fijas todos los días 3 de cada mes, admitiendo carga y solamente pasaje de primera clase. Servicio fijo para Santiago de Cuba, Cienfuegos, Habana y Nueva-York.

Por los novísimos vapores

GUILLEM SOBOLLA y POETA ABOLAS

dotados de los más modernos adelantos para el transporte de mercancías. Salidas fijas todos los días 21 de cada mes. Servicio fijo semanal para los puertos del Mediterráneo y Cantábrico.

Salidas todos los viernes. Admitiendo carga y pasaje. Servicio fijo semanal para Almería, Melilla, Ceuta y Sevilla. Salidas todos los jueves. Admitiendo carga y pasaje. Servicio fijo semanal para Ibiza, Palma de Mallorca y Mahón. Salidas todos los sábados, a las 12 horas. Admitiendo carga y pasaje.

Servicio fijo bisemanal para Barcelona. Salidas fijas todos los miércoles y sábados, a las 18 horas. Admitiendo carga y pasaje.

Líneas para Francia, Inglaterra e Italia

Servicios rápidos con salidas convencionales. Admitiendo carga y pasaje.

Para informes: Delegación de la Compañía en Valencia, Grao, muelle de Poniente, A. Teléfono núms. 3.028, 3.253 y 3.068.

FLORES DE ORO PELO RUBIO IGUAL AL ORO



Con el uso de esta maravillosa tintura a base de Manzaniella Oxigenada obtendreis una cabellera sedosa y fuerte. No perjudica y es inofensiva.

De venta en Valencia: Perfumería a la Iglesia, Bajada San Francisco, 4.—B. Giner, calle Zaragoza; Perfumería Robillar, plaza Cajeros, 66.—Señores G. Conat y Compañía, droguería, plaza del Mercado.—José Arnau, droguería y perfumería El Águila, calle San Vicente, 77, perfumería, Buen Tono, Zaragoza, 21, y Sala y Arnau, droguería de San Francisco, Mercado, 75 y 77, Abascal y Compañía, droguería Barco, Mercado, 2 y 4.

LÍNEA DE VAPORES Ibarra y Compañía

Servicio corriente

CABO PRIOR

Saldrá de este puerto el 10 de septiembre para Alicante, Cartagena, Aguilas, Almería, Málaga, Cádiz, Sevilla, Huelva, Vigo, Marín, Villagarcía, Oronha, Ferrol, Gijón, Santander El Bío y Pa-sajes.

Admitiendo carga y pasajeros. Consignatarios en Valencia: HIJOS DE NOGUÉS, Sornal, 2, entresuelo. Grao, Muelle, Bodega (C) 10.

PROFESORES

La sociedad «La Lealtad de Nazaret» participa a todos los señores profesores del Magisterio que hay u n a plaza vacante en dicha Sociedad, con el haber de DOS CIENTAS pesetas mensuales. Podrán presentar solicitudes hasta el 25 del corriente en la Secretaría de esta sociedad, en donde estarán expuestas las bases para dicha plaza; horas de 6 tarde a 10 noche.

ALMACÉN

En el Grao, calle del Horno, núm. 1, se alquila un local espacioso para almacén. Informarán, calle de Lucena, número 1, bajo, Grao, Jaime Ferrer.

SE VENDE

por 2.750 pesetas una moto Henderson casi nueva, en muy buenas condiciones, e eléctrica, modelo núm. 920. Razón, J. aró Vicente, Serranos, 16, entresuelo, anuncios.

CHALET

Se alquila en Torrente, a diez pasos del tranvía, junto al puente, con jardín excelente, agua y luz eléctrica. Razón, Derechos, 28, Valencia.

Motor corriente continua

Un caballo potencia, con reostato. Precio, 150 pesetas. Razón, calle Campaneros, 1, y calle Sornal, 11 entresuelo, primera.

PIANO

color, en excelente estado, y un armazón portátil a mano de buenas voces y muy poco peso, se venden. Para del Pozo, 1 ú 4, Burjasot.

Se alquila

planta baja con horno y piso alto, en las afueras de la capital, propio para industria. Razón, Poeta Querol, núm. 6, bajo.

RECUERDE USTED

Amigo DÉBIL

QUE EL

Elíxir CALLOL

DA

FUERZA, VIGOR Y JUVENTUD

y los Médicos le llaman el **REMEDIO DE LOS DEBILES**



PÍDASE EN FARMACIAS Y DEPOSITARIAS

Société generale de transports maritimes a vapeur de Marseille

Servicio a La Plata

El vapor «Mont Pelvoux»

cargará en Valencia a primeros de septiembre.

Para Buenos Aires

Servicio a las Antillas o Golfo de Méjico

El vapor «Mont Berwin»

cargará sobre el 23 de septiembre, para San Juan de Puerto-Rico, Santiago de Cuba, Habana y Colón.

Consignatario: Don Antonio Camoin, plaza Wilson, 16. Teléfono 31. Informarán en el Grao: señores Romani y Miquel, Muelle, 15 y 16.

SE VENDE UN

TRANSFORMADOR

corriente alterna, trifásica, 50 periodos de 15 K. L. W. a 2.450/125 voltios. Dirigirse a Hijos de Blas Cuesta, droguería de San Antonio.

Compañía Naviera Sota y Aznar

Servicio regular de vapores semanales entre Valencia y Liverpool.



El vapor «Aizkori-Mendi»

Saldrá el día 20 de septiembre.

Admitiendo frutas y mercancía general.

Para fletes: Informarán sus consignatarios señores Arriandaga y Celombri, plaza Wilson, 12, bajo. — Teléfono 304. — En el Grao informarán los señores Ferrer Peset, S. A. — Teléfono 8081.

Automóviles

Actualmente dispone esta casa a la venta:

Un «Hispano-Suizo», 8-10 H P, carrocería Spor, espléndida instalación eléctrica «LUCAS».

Un «Béncz», 18-30 H. P, grandes velocidades, estupenda carrocería.

Un «Chevrolet», 18 H. P., torpedo con carrocería, conducción interior.

Calle PI y MARGALT, núm. 88, después de la vía, Valencia.

HIJOS DE JOSÉ LEGORBURO

ALBACETE

Grandes Fábricas de Máquinas y Electricidad

LA MANCHEGA
ELECTRICA



LA MANCHEGA
ELECTRICA

Grandes Almacenes
— EN —
Paquetería-Quincalla-Ferretería

Almacenes de Coloniales
:: Salazones y Abonos ::
Depósitos en Alicante

Casa Central: Ricardo Castro, 8 y 10