



# Miguelturra



Edita: Ayuntamiento de Miguelturra

BOLETIN DE INFORMACION MUNICIPAL

N.º 6 - Junio 1993

## EL CENTRO DE SALUD ENTRARA EN FUNCIONAMIENTO EL 1 DE JUNIO

Con el comienzo del mes de junio, el actual Consultorio Médico pasará a ser Centro de Salud dependiente directamente del INSALUD, teniendo una primera consecuencia positiva, como es el hecho de que, desde ese momento, durante las 24 horas del día permanecerán de forma continua un Médico y un ATS para atender urgencias, manteniéndose los horarios habituales para consultas.

Este hecho no impedirá que el Médico siga realizando visitas al domicilio de aquellos pacientes que, debido a su enfermedad, tengan imposibilidad de acercarse por el Centro.

Por otro lado, de forma paulatina, el Centro de Salud irá completando sus servicios de atención al paciente hasta alcanzar sus máximas posibilidades.



## MIGUELTURRA BRINDA HOMENAJE A SUS AUSENTES

Con la llegada de mayo, Miguelturra se viste de fiesta en honor al Stmo. Cristo de la Misericordia; unas fiestas que han hecho tradicional el homenaje a nuestros ausentes. Ya han pasado casi siete años desde que la Hermandad tomó esta iniciativa, y en ese aun corto espacio de tiempo, Fiesta del Ausente y Fiestas del Cristo parecen dos conceptos inseparables.

Este año, D. Flavio Corrales García ha recibido simbólicamente el abrazo que Miguelturra da a todos sus hijos que, por distintas razones, tuvieron que vivir la amarga experiencia de dejar su pueblo, y en él a su familia y amigos. Hermandad del Cristo, autoridades locales y pueblo en general reciben año tras año de forma fraternal a sus ausentes.

## MAS DE 21.000.000 DE PTAS. DEL F.R.A.M. PARA MIGUELTURRA

La Consejería de Administraciones Públicas ha concedido al Ayuntamiento ayudas con cargo al F.R.A.M. (Fondo Regional de Ayuda a los Municipios) para la financiación de inversiones en el periodo 1993-1995. Así 14.977.692 irán destinados al nuevo Parque Municipal y 6.717.777 ptas. serán para urbanizar la zona del Pabellón Cubierto.

### SUMARIO

#### OPINION

- Escriben los grupos PSOE e IU
- Cartas de los lectores (Pág. 2)
- CAMPAÑA DE DESRATIZACION ... (Pág. 2)
- HISTORIA DE UN EDIFICIO (II) ... (Pág. 3)
- JORNADAS DE EDUCACION NO SEXISTA ... (Pág. 3)
- FIRMADOS EL PLAN CONCERTADO Y PROGRAMA DE INSERCIÓN ... (Pág. 3)
- ACTIVIDADES DE PREVENCIÓN DEL CONSUMO DE DROGAS ... (Pág. 3)
- NUEVAS REDES DE ALUMBRADO ... (Pág. 3)
- ACTUACION DEL CUARTETO DE CUERDA DE MADRID ... (Pág. 4)
- CAMPEONATO DE AJEDREZ Y DAMAS ... (Pág. 4)
- CONCURSO DE PINTURA AL AIRE LIBRE "STMO. CRISTO" ... (Pág. 4)
- LA PINTURA SE POTENCIA EN MIGUELTURRA ... (Pág. 4)
- ENTREGA DE CICLOMOTORES A LOS GUARDAS RURALES ... (Pág. 5)
- LA O.M.I.C. INFORMA ... (Pág. 5)
- GAMBERRISMO FRENTE A ECOLOGIA ... (Pág. 5)
- MIGUELTURRA EN EL PROGRAMA "CASTILLA-LA MACHA EN LA ESCUELA" ... (Pág. 5)
- "NAZARIN", PRIMERO EN PEDRO MUÑOZ ... (Pág. 6)
- "SVALBARD'92", UNA PELICULA CON PROTAGONISTA LOCAL ... (Pág. 6)
- PRESENTADA LA PEÑA CICLO-CULTURISTA MIGUELTURRA ... (Pág. 6)
- CONVOCATORIAS ... (Pág. 7)
- SEMANA CULTURAL DE LA U.P ... (Pág. 7)
- CAMPAMENTO-ESCUELA DE LA NATURALEZA ... (Pág. 7)
- CASA DE CULTURA: LAS OBRAS EN IMAGENES ... (Pág. 8)
- PLENOS MUNICIPALES ... (Pág. 8)
- SUBVENCIONADO EL TALLER DE ECOLOGIA ... (Pág. 8)
- BOLETINES ATRASADOS ... (Pág. 8)

## Las Elecciones Legislativas en Miguelturra (77-89)

## DIECISEIS AÑOS DE ELECCIONES DEMOCRATICAS

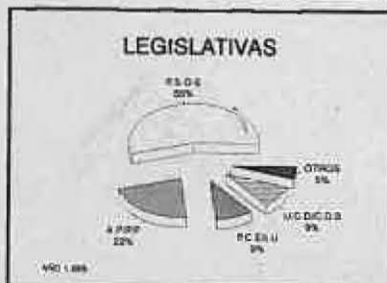
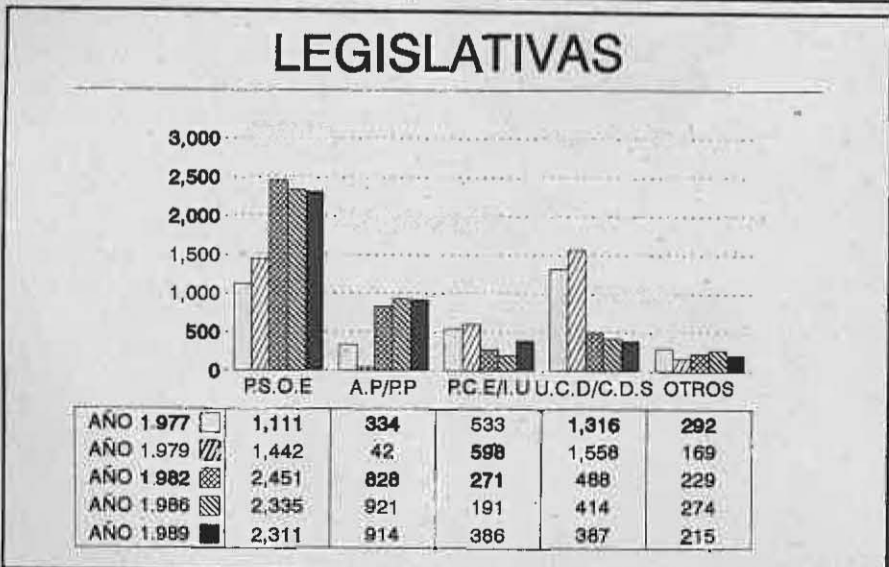
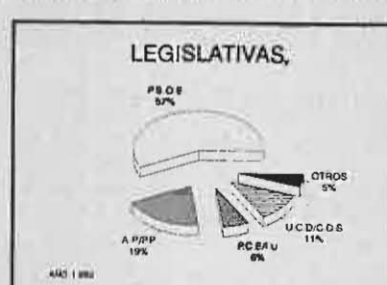
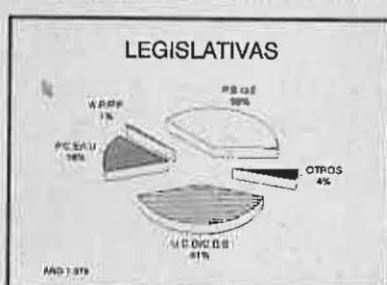

**6 DE JUNIO, ELECCIONES GENERALES. ¡PARTICIPA!**

## Para seguir con el progreso



El domingo día 6, todos los ciudadanos estamos convocados a depositar nuestro voto en las urnas. Este acto supremo de la democracia parlamentaria, es un derecho y un deber al mismo tiempo. La mejor forma de exigir a nuestros gobernantes es participar. Quien se sustrae, se abstiene o se exime de esta participación, pierde de alguna manera la justificación de su exigencia y de su posible queja a posteriori.

Hecho este preámbulo, el PARTIDO SOCIALISTA OBRERO ESPAÑOL se dirige a los CIUDADANOS y CIUDADANAS de MIGUELTURRA para que, el día 6 de junio, apoyen su proyecto y pro-

grama VOTANDO SUS CANDIDATURAS para el Congreso y el Senado.

Para hacer este requerimiento de confianza tenemos dos tipos de razones. Por un lado, razones de gestión en estos años pasados: con la plena y definitiva consolidación de nuestra democracia; con el reconocimiento y la admiración de nuestro país a nivel internacional, recuperando una dignidad en el concierto de las naciones perdida desde hacía décadas; con la universalización de la sanidad, haciendo llegar a todos y cada uno de los españoles el derecho a la asistencia sanitaria; con la plena escolarización de todos los niños españoles, haciéndoles llegar el derecho fundamental a la educación; con el desarrollo de las infraestructuras

básicas, construyendo miles de km. de carreteras, autovías y autopistas, además del AVE; etc...

Por otro lado, razones de futuro para los próximos años: con un ambicioso plan hidrológico nacional para acabar con los problemas de la sequía; con el desarrollo de la nueva ley educativa -LOGSE-, la enseñanza obligatoria hasta los 16 años, la nueva formación profesional y el nuevo bachillerato; con el avance en la mejora de los servicios sanitarios y la profundización del bienestar social; con un nuevo plan de infraestructuras; con medidas puntuales que dinamicen el desarrollo económico y los puestos de trabajo; etc... Además de ser el PSOE el único partido con implantación real en todo el Estado y las consecuencias

positivas que esto tiene para la gobernabilidad.

Y es por todo ello, por la continuidad del desarrollo de nuestra región y de nuestro pueblo, que SOLICITAMOS EL VOTO CIUDADANO PARA EL PARTIDO SOCIALISTA. Porque sólo hay dos opciones posibles: votar por el Partido Popular -el PP- o sea la derecha, lo que provocaría una regresión en los logros sociales conseguidos y una marcha atrás; o votar por el Partido Socialista -el PSOE- para continuar con el progreso del país en general y de las clases más desfavorecidas en particular...

¡¡VOTA PSOE!!

Grupo Municipal Socialista

## La oposición de izquierdas, crítica, real y constructiva



Cuando los miguelturreños leamos estas líneas estaremos en plena campaña electoral, muy próximos al día 6 de junio, o ya se habrán celebrado. En cualquiera de las circunstancias los trabajadores y trabajadoras, al depositar el voto hacia una opción política, tienen que hacer un EJERCICIO MEMORISTICO, PENSANDO y REFLEXIONANDO qué partido o coalición ha representado sus intereses en estos últimos años y cuál de ellos, en su PROGRAMA ELECTORAL (contrato con los ciudadanos), propone medidas encaminadas al REPARTO DE LA RIQUEZA QUE GENERARAN, CON EL FIN DE HACER UNA SOCIEDAD MAS JUSTA Y SOLIDARIA.

Sin lugar a dudas IZQUIERDA UNIDA es la fuerza política que ha estado con los trabajadores en nuestras justas reivindicaciones (Huelgas Generales del 14D y

28M, entre otras), defendiendo en el Parlamento las posturas que, como FORMACION DE IZQUIERDAS, BENEFICIEN A LAS CAPAS MAS DESFAVORECIDAS. En nuestro PROGRAMA electoral recogemos las propuestas de los sindicatos, necesarias para conseguir un aumento en la creación y estabilidad del empleo en nuestro país.

IZQUIERDA UNIDA quiere el apoyo en las urnas de los hombres y mujeres que desean cambiar la Sociedad con medidas políticas de Izquierdas, tanto de aquellos que están convencidos de que somos los que PODEMOS DAR UN GIRO A LA IZQUIERDA, como de aquellos deshechados del PSOE, consecuencia de su política neoliberal seguida en estos años y que tanto han perjudicado a las capas más bajas. A estos últimos decimos que su VOTO DE CASTIGO no lo dirigan a la derecha "que significa más de lo malo" y si por el contrario, tampoco quieren dar su voto a IZ-

QUIERDA UNIDA, que MANIFIESTEN SU DESENCANTO participando con su voto en blanco.

En otro orden de cosas, queremos clarificar a los miguelturreños que el PSOE en nuestro pueblo DEMUESTRA UNA IGNORANCIA SUPINA o CAMINA CON EXCESIVA MALA FE, al explicar en el anterior boletín su versión de lo que es un "grupo político"; LA LEY DE ORDENACION LOCAL 2568/1986, QUE REGULA EL FUNCIONAMIENTO DE LAS CORPORACIONES LOCALES, DEFINE claramente que las fuerzas políticas que obtengan representación en los Ayuntamientos FORMARON GRUPO POLITICO, con independencia del número de concejales. Señores del PSOE no pierdan los nervios.

Queremos que cuando el PSOE diga que lo manifestado por IZQUIERDA UNIDA en Miguelturra es falso QUE LO DEMUESTREN PUBLICAMENTE. Vol-

vemos a recordarles que no pierdan los nervios, porque cuando han propuestos o elaborado algún proyecto que hemos visto POSITIVO PARA NUESTRO PUEBLO LO HEMOS COMPARTIDO Y APOYADO, algunos totalmente (Instituto) y otros parcialmente (Casa de Cultura). Esto último por conceder la obra "a la baja" y posteriormente darlo "a la alta", con el consiguiente agravio comparativo hacia el resto de constructores de Miguelturra.

Por último, nos felicitamos al comprobar que la JOC de Miguelturra está recogiendo firmas para la instauración del Bonobús, compartiendo en sus planteamientos LO MANIFESTADO PUBLICAMENTE POR IZQUIERDA UNIDA. Queremos matizarle a esta organización que nuestro grupo político también está defendiendo esta postura en el Ayuntamiento.

Grupo Municipal Izquierda Unida

## CARTAS DE LOS LECTORES

### Jabalón y el Certamen de Pintura "San Isidro"

Año tras año, se ha venido celebrando el Certamen de Pintura al Aire Libre, convocado por el Colectivo Ecologista Jabalón (Cabañeros) y en esta última edición en colaboración con el Taller de Ecología de la U.P. de Miguelturra.

Sin embargo, el pasado día 15, aunque si previsto en el programa de festejos, el concurso no llegó a celebrarse.

Las razones son varias, entre la más determinante, la falta de presupuesto.

Jabalón (Cabañeros) se responsabiliza y pide perdón por ello a todos los niños que, con la ilusión que les caracteriza, subieron a la sierra portando cuadernos de dibujo. A todos ellos mil disculpas.

Ahora bien, es necesario ma-

tizar que el 70% del presupuesto va destinado al citado concurso, siendo prácticamente imposible realizar otras actividades, toda vez que el Ayuntamiento de Miguelturra solo apoya con 130.000 ptas. anuales.

Francamente, la vida y actividad de una organización no debe limitarse a un concurso de pintura y más si se trata de una asociación dedicada a la conservación de la Naturaleza.

En colaboración con el Taller de Ecología de la U.P. de Miguelturra, Jabalón (Cabañeros) ha elaborado una campaña de sensibilización ciudadana orientada hacia un consumo más sano y de respeto al Medio-Ambiente. Dicha campaña ha costado 200.000 ptas. que han sa-

lido de las arcas de la Universidad Popular y del débil presupuesto del Colectivo Jabalón (Cabañeros).

De esta manera queda malparado el presupuesto de esta asociación para el resto del año.

PEDRO A. FUENTES SANCHEZ  
Vicepresidente de Cabañeros  
(Asociación para la conservación y defensa de la naturaleza.)

AYUNTAMIENTO DE  
MIGUELTURRA  
Campaña de Desratización



Esta campaña será realizada durante todo el año. Por ello, si algún vecino tiene problemas de ratas en su domicilio o en la zona donde vive, debe ponerlo en conocimiento del Ayuntamiento para que la empresa encargada adopte las medidas oportunas. Se atenderá en 24 horas.



Revista "El Jueves"

## HISTORIA DE UN EDIFICIO (II)

(En el anterior número se relató la historia de este edificio desde que fue adquirido por el Sindicato Agrícola hasta que la Sociedad Casino consiguió su instalación en el mismo.)

A cambio del uso de la planta baja, la sociedad había de realizar ciertas obras, tanto en la citada planta baja como en el local donde había de trasladarse el Frente de Juventudes; obras que se presupuestaban en unas 100.000 ptas. Dicho compromiso queda recogido en el acta de la Junta General extraordinaria celebrada el 12 de junio de 1960, bajo la presidencia del Alcalde de la localidad, D. Antonio Almagro León, y del presidente de la Sociedad, D. Gabino Ramos Molina, y con la asistencia de unos setenta socios; acordándose además incrementar las cuotas de los socios para contribuir a financiar las obras señaladas.

Mientras tanto, el Sindicato Agrícola Católico, como tal, había quedado sin personalidad jurídica, al extinguir la misma en virtud de un Decreto de 21 de abril de 1938, que prohibía sindicatos cuya finalidad fuera la defensa de intereses profesionales o de clase, no habiendo reanudado actividad alguna.

Durante la ocupación del edifi-



cio, la Sociedad Casino efectuó a lo largo de los años obras de mantenimiento y adecentamiento del inmueble para adaptarlo a sus necesidades.

Por su parte, la Cámara Agraria Local y el Hogar del Jubilado pasaron a ocupar diversas dependencias en el edificio, en su planta alta, llegando incluso a sufragar, de forma conjunta con el Casino, obras de conservación que afectaban a paredes y cubiertas. Asimismo, la Hermandad de Labradores (posteriormente Cámara Agraria) tuvo instalado un molino de piensos en la parte contigua al edificio principal, sita en la calle Ave María, donde posteriormente también se alojaron las dependencias de clubs juveniles (Jomi y Kally-

20). Estas presentaban un progresivo estado de deterioro, hasta que la Comisión Municipal de Urbanismo, en agosto de 1982, tomó el acuerdo, en base al informe del Aparejador Municipal, de realizar la demolición inmediata por su estado ruinoso.

En años sucesivos, tanto el Hogar del Jubilado como la Cámara Agraria, tuvieron que desalojar las dependencias por su mal estado de conservación.

Por otro lado, con fecha 1 de septiembre de 1986, la Sociedad Casino de Miguelturra, representada por su Presidente, promovió expediente de dominio sobre esta finca por estar "...poseyendo, quieta y pacíficamente y sin oposición de persona o entidad alguna...".

## JORNADAS DE EDUCACION NO SEXISTA

El Ayuntamiento de Miguelturra (Área de la Mujer) en colaboración con la Asociación de Empleadas de Hogar, tienen previsto desarrollar el próximo mes de junio, en los Salones del Centro Social Polivalente, unas JORNADAS DE EDUCACION NO SEXISTA.

Estas jornadas tendrán una duración de tres días 15, 17 y 21 de junio de 18'30 a 19'30 horas.

Unidad didáctica (Sistema sexo-Género):

- Ciclo Inicial.
- Ciclo Medio.
- Ciclo Superior.

Unidad de contenido

- TRABAJO DOMESTICO: distinguir las funciones habituales del varón y de la mujer en una sociedad.

- TRABAJO FUERA DE CASA: situaciones en las que el varón esté en una situación de privilegio sobre la mujer.

- DERECHOS HUMANOS: situación de discriminación de la mujer, injusticia social y represión de la mujer.

- POLITICA: participación política de la mujer en otro país.

- LENGUAJE Y PUBLICIDAD: anuncios publicitarios, utilización de la figura femenina en la publicidad.

Se trabajará sobre situaciones e historias reales. Para más información dirigirse a:

CENTRO SOCIAL POLIVALENTE  
C/ Miguel Astilleros, 8 - 2.ª planta

## FIRMA DEL PLAN CONCERTADO Y PROGRAMA DE INSERCIÓN (CURSO DE PINTURA)

El pasado 10 de mayo se firmó el convenio del Plan Concertado de prestaciones básicas de Servicios Sociales entre la Junta de Comunidades de Castilla-La Mancha y el Ayuntamiento de Miguelturra.

Con la firma de este convenio se financiará conjuntamente la red de Servicios Sociales Municipales a través de los Programas Básicos de Información y Orientación, ayudas a domici-

lio, alojamiento, convivencia, prevención e inserción social; garantizando las prestaciones básicas a los ciudadanos en situación de necesidad y que carezcan de hábitos laborales.

El coste aproximado del ejercicio 93 asciende a 27.624.190 ptas., aportando el Ayuntamiento 11 millones y el resto es financiado por el Ministerio y la Junta de Comunidades de Castilla-La Mancha.

Por otro lado, dentro del Programa de Inserción, se va a realizar un curso de pintura. El número de participantes será de 12 personas que trabajarán durante 6 meses, enseñándoles las técnicas de pintura y realizando trabajos diversos, siempre en obras municipales.

El costo total del curso es de 11 millones de ptas., de las cuales la Consejería aporta más de 8 millones, y el resto el Ayuntamiento.

## NUEVAS REDES DE ALUMBRADO

Recientemente se han puesto en servicio varias redes de alumbrado, algunas que se han renovado y otras totalmente nuevas.

Así, la calle Santo Tomás de Villanueva (carretera de Valdepeñas), en el tramo comprendido entre las calles Real y Miguel Hernández, cuenta con 75 farolas de peana que supone 1,5 Kms. de alumbrado, y cuya inversión ha sido de 3.000.000 de ptas., aportadas íntegramente por el Ayuntamiento. Esta red dispone de dos cuadros de mando con un encendido y dos apagados, estando preparada para continuarla hasta el tramo de calle que llega al nuevo suelo urbanizable.

Por otro lado, las calles Pardillo, Granada, Tolelillo, Los Santos, Juan de Avila, Dulcinea, Ciudad Real, Vicente Alexandre, Miguel Hernández, Blas Otero, Leon Felipe, Juan Alcaide, Antonio Machado y García Lorea han tenido, por este concepto, una inversión de 8.000.000 ptas., subvencionado totalmente por la Diputación Provincial, y que ha supuesto la instalación de 200 farolas de palomilla.

Con estas instalaciones se da por renovada, casi en su totalidad, la Red de Alumbrado Público, quedando pendiente la Plaza de la Constitución -será

renovada cuando se efectúe su remodelación general y el acceso al Pabellón de Deportes (realizándose en

éstos momentos, conjuntamente con la pavimentación).



## ACTIVIDADES DE PREVENCIÓN DEL CONSUMO DE SUSTANCIAS ADICTIVAS

Durante el mes de mayo, el personal del Centro Social Polivalente ha venido realizando, en colaboración con los colegios de este municipio, una serie de actividades que tienen por objetivo la prevención del consumo de sustancias adictivas entre los jóvenes de Miguelturra. El formato de las actividades realizadas ha sido el siguiente:

- Conferencia con las APAS: el objetivo de la misma consiste en normalizar la percepción social de una serie de sustancias: tabaco, alcohol, tranquilizantes, etc., a partir de las cuales suele iniciarse la relación con otras sustancias que el estereotipo social considera más peligrosas.

- Sesión con los alumnos de 8.º de E.G.B.: se les ha propuesto un conjunto de actividades que persiguen el objetivo de demostrar los efectos nocivos del tabaco.

- Disco light: dirigido a la 2.ª etapa de la E.G.B. El objetivo consiste en proporcionar una experiencia positiva libre de bebidas alcohólicas.

• Fechas de celebración

COLEGIO CRISTO

- APA: 12-5
- TALLER: 13-5
- DISCO LIGHT: 13-5

COLEGIO PRADILLO:

- APA: 17-5
- TALLER: 19-5
- DISCO LIGHT: 20-5

COLEGIO NTRA. SRA. DE LA MERCED

- APA, TALLER y DISCO LIGHT: 24-5

## EL CUARTETO DE CUERDA DE MADRID ACTUO EN LA IGLESIA PARROQUIAL

Dentro de la campaña de la Consejería de Educación y Cultura "MUSICA EN VIVO 1993", el pasado viernes, 7 de mayo, tuvo lugar la actuación del Cuarteto de Cuerda de Madrid, que durante cerca de una hora atrajo la atención del público asistente.

Este cuarteto inició su andadura a mediados de los años ochenta, a partir del Aula de Música de Cámara del Real Conservatorio de Música de Madrid. Sus cuatro componentes son destacados miembros de dicho Conservatorio, y ofrecen conciertos con asiduidad, los cuales les han llevado a Alemania, Israel y Estados Unidos. En Miguelturra realizaron un programa dividido en dos partes: en la primera interpretaron el "Cuarteto de Cuerda n.º 2 en La Mayor" de J.C. Arriaga; y en la segunda, el "Cuarteto Americano" de A. Dvorak.

Desde la Concejalía de Cultura, se pretende con estas actuaciones acercar la denominada música culta al pueblo, para que puedan apreciar en vivo esta manifestación de la Cultura.

A pesar de reunir unos ingredientes favorables, aún no se consigue despertar el interés de muchas personas. Es, lamentable comprobar como, a pesar de contar con

un grupo de gran categoría, de fijar una fecha adecuada y de realizarlo en un marco incomparable y de forma gratuita, algo menos de 50 personas se dieron cita en este concierto. Eso sí, el grado de satisfacción por lo contemplado, de todos los asistentes, fue altísimo.

Apenas se encuentran razones para justificar este hecho, y sólo la falta de cultura musical puede ser la razón principal. No obstante una cosa puede quedar clara: aunque no haya un hábito de asistir a este tipo de actividades, pocos quedarían descontentos si alguna vez asistieran a los conciertos. Frecuentemente, mucha gente tiene idea de un concierto de música clásica por lo que ve a través de la televisión, siendo lo más normal cambiar de cadena. Ahora bien, el placer de asistir a una actuación de forma directa no tiene ningún parecido.

Con motivo de las próximas Fiestas de Septiembre se tiene previsto la realización de un nuevo concierto, en este caso a cargo del Quinteto de Metales MADRID BRASS. Con este artículo queremos animar a todos a que no se olviden y asistan al mismo; seguro que ratificarán las ideas que aquí se reflejan y quedarán sorprendidos con la experiencia.



## CAMPEONATO LOCAL INFANTIL DE AJEDREZ Y DAMAS



El Viernes 7 de mayo, con motivo de las Fiestas del Stmo. Cristo, se celebró en la Biblioteca Municipal, el IV Campeonato Local de Ajedrez y Damas en Categoría Infantil.

A las 17:15 horas daba comienzo este Campeonato en el que estaban inscritos 32 participantes en la modalidad de Damas y 14

en Ajedrez. Por el sistema de eliminatorias, se fueron realizando cada una de las fases, demostrando estos jóvenes durante toda la competición un gran nivel y dominio del juego. Con gran expectación y alguna sorpresa, se llegó a las finales, resultando vencedores los siguientes niños: Damas, 1.º Ramón Nieto Muñoz, 2.º Pablo

Mora Ramírez. Ajedrez, 1.º Luis Miguel Sobrino, 2.º Eloy Fernández Cruz.

Finalizada la prueba, fueron entregados Trofeos a los ganadores, patrocinados por el Patronato Municipal de Deportes, así como diversos obsequios, libros, pegatinas, separadores... al resto de los participantes.

## CONCURSO DE PINTURA AL AIRE LIBRE "STMO. CRISTO"

Como ya es costumbre en los últimos años, el Area de Cultura del Excmo. Ayuntamiento, viene organizando con motivo de las Fiestas del Cristo, un Certamen de pintura cuyo tema es "La ermita del Cristo y su entorno".

En el Certamen de este año, han participado los colegios del Pradillo y Stmo. Cristo, así como algunos alumnos del Colegio Ntra. Sra. de la Merced.

Sobre las 15:30 horas, los

alumnos de estos centros, acompañados de sus respectivos profesores, comenzaron a llegar a las inmediaciones de la ermita, tomando posiciones para buscar el ángulo más adecuado y plasmar sobre el papel, cartulina..., su particular visión de este majestuoso monumento que tenemos los miguelturreños.

Acuarelas, ceras, rotuladores, etc., fueron algunas de las técnicas utilizadas por estos jóvenes que llenaban por completo esta plaza.

A medida que iban terminando, eran entregados los dibujos a los respectivos profesores, finalizando la actividad en torno a las 5 de la tarde, siendo entregados lotes de libros a los colegios en agradecimiento por su participación.

Los dibujos realizados fueron recogidos por los responsables del Certamen para exponerlos en la Biblioteca durante 15 días, pudiendo ser visitados de lunes a viernes de 5 a 8 de la tarde.

## LA PINTURA SE POTENCIA EN MIGUELTURRA

Sin duda alguna, una de las aficiones culturales con más seguidores es la pintura, pero, lamentablemente, pocas suelen ser las oportunidades que se les brinda.

La Concejalía de Cultura hace tiempo que quiso poner su grano de arena, para lo cual se crearon los premios Carta Puebla. Ciertamente, este certamen ha conseguido acercarnos a una pintura de vanguardia y despertar intereses artísticos. Pero, al mismo tiempo, sus peculiares características apenas dejan posibilidad para una participación directa. Posteriormente, la Universidad Popular comenzó a impartir cursos de pintura, teniendo al artista local, Julián Peco, como monitor.

Estos programas contribuyen a crear un campo de cultivo para potenciar esta

manifestación cultural, pero sin duda la mejor labor se puede hacer desde los colegios, y es aquí en donde el Colegio El Cristo adquiere un papel protagonista.

Desde hace varios años se vienen impartiendo clases de pintura a los alumnos del colegio, teniendo al final del curso un certamen de carácter interno que es organizado en colaboración con la Concejalía de Educación. En esta ocasión se han presentado 54 obras, en las que se observa un gran nivel, siendo premiadas las siguientes:

- 1.º Premio: LUIS LINARES RUDA.
- 2.º Premio: BEATRIZ CASADO RAMIREZ.
- 3.º Premio: M.ª NIEVES CAÑIZA.

RES RAMIREZ.

Todos estos premios son fundamentalmente simbólicos, estando acompañados de unos maletines con materiales para pintar.

En esta misma línea de potenciar la pintura a nivel local, encaja el certamen que por primera vez organiza el Area de Cultura a través de la Universidad Popular y con el único patrocinio de la Caja de Madrid, cuyo plazo termina próximamente (6 de junio). En este sí que habrá unos premios económicos (30 y 20.000 ptas.) y su objetivo principal es el de servir de motivación a los aficionados locales.



## ENTREGA DE CICLOMOTORES A LOS GUARDAS RURALES

Con el comienzo del segundo semestre del 92, el Ayuntamiento incorporó a su plantilla los tres Guardas Rurales (dos para el término de Miguelturra y uno para el de Peralbillo) que anteriormente dependían de la Cámara Agraria Local. Desde ese momento, además de las consiguientes mejoras contractuales de las personas que ocupan estos puestos, se consigue un mejor rendimiento del servicio, dándoles incluso algunas competencias nuevas -todas ellas relacionadas con el campo- como puede ser el control de las construcciones fuera del casco urbano.

Por otro lado, hasta ahora estos trabajadores tenían que utilizar vehículos propios para realizar su trabajo. Este problema queda resuelto definitivamente ya que el Ayuntamiento ha adquirido



tres ciclomotores para este servicio.

El pasado sábado, 15 de mayo, coincidiendo con el día de San Isidro, se procedió al acto de entrega

de estos vehículos, en la Cooperativa Agrícola. Además de los tres guardas asistieron al acto el Alcalde, Román Rivero y varios concejales.

## GAMBERRISMO FRENTE A ECOLOGIA

El pasado 20 de mayo, Miguelturra celebraba su romería en honor de San Isidro. El día presentaba una tregua en las lluvias de los días precedentes y el campo tenía un fenomenal aspecto, que era motivo de alegría para los romeros.

El comienzo de la subida a la ermita iba a traer, sin embargo, una sorpresa desagradable: a ambos lados del camino aparecieron varios árboles rotos -cerca de 10 unidades- de los que este año se plantaron nuevos.

Todos los comentarios giraban alrededor de este tema y el tono general era de indignación. Nadie podía comprender los motivos que podían impulsar a una persona a hacer tal gamberrada. ¿Obtendría de ello algún

beneficio? ¿Estaría satisfecho de su obra?... Muchos hasta proponían su particular sentencia contra el gamberrero.

De todo ello se pueden sacar varias conclusiones:

- La inmensa mayoría respeta la propiedad pública como propiedad común que es, y ama y defiende la naturaleza.

- Algunos no. Y uno solo, puede destruir aquello que el resto quiere defender.

- La indignación ciudadana debe traducirse en colaboración para poder conocer el autor de éstas y otras fechorías semejantes.

- Un árbol apenas tiene un coste económico considerable, pero estas acciones retrasan enormemente los trabajos de repoblación, al no poder susti-



tuirse las marras hasta el año siguiente.

- El Ayuntamiento no dejará su política medioambiental: donde ayer quedó un árbol roto mañana habrá otro nuevo y cientos más donde sea necesario.

Finalmente, junto a este artículo publicamos una foto para que los autores de la gamberrada puedan recortarla y ponerla junto a sus trofeos incívicos.

## MIGUELTURRA PARTICIPA EN EL PROGRAMA "CASTILLA-LA MANCHA EN LA ESCUELA"

El pasado viernes, 6 de mayo, tuvo lugar en la Casa de Cultura de Ciudad Real la entrega de lotes de libros y videos sobre "El Quijote" a todos los centros inscritos en la citada actividad,

con destino a su biblioteca. Al acto asistieron, además del Delegado Provincial de Cultura, D. Javier Naharro, los Directores Generales de Cultura, D. Máximo

Díaz-Cano, y de Educación, Juventud y Deporte, Juan J. Hellín, estando presente la mayoría de los representantes de los centros beneficiados.

En años anteriores, con esta campaña se conseguían pequeñas ayudas económicas para financiar en parte los gastos que la organización de Semanas Culturales costaban a los centros educativos. Sin embargo, este año, aprovechando la campaña "LEYENDO SE ENTIENDE LA GENTE", estas ayudas se han transformado en estos lotes que, en todos los casos, tienen una inversión mucho más elevada.

Para Miguelturra han venido tres de estos lotes: uno juvenil para la Universidad Popular, con más de 100 títulos; y dos infantiles para los Colegios Públicos "El Pradillo" y "El Cristo" respectivamente, echándose en falta la participación en la campaña del otro colegio local. En total cerca de 300 novedades literarias más 3 lotes de 24 películas cada uno sobre "El Quijote" de dibujos animados, están a disposición de nuestros lectores.



## LA O.M.I.C. INFORMA Plan Cuatrienal de la Vivienda

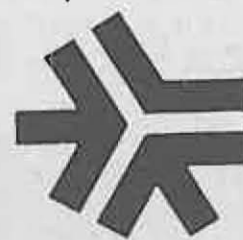

Este Plan permite a los ciudadanos acceder a préstamos y subvenciones que le facilitarán la construcción, la compra o la rehabilitación de su vivienda.

- ¿Quién puede acogerse a la financiación del Plan?

Podrán hacerlo todas aquellas personas cuyos ingresos familiares ponderados no sean superiores a 5,5 veces el Salario Mínimo Interprofesional, y en caso de adquisición de vivienda, que no sean titulares de otra Vivienda de Protección Oficial y destinen la adquirida a residencia habitual y permanente.

Tendrán mayores ayudas aquellas personas que no ganen más de 2,5 veces el SMI, así como las que accedan por primera vez a la vivienda, y las que posean una cuenta vivienda desde hace dos años.

- ¿A qué tipo de vivienda se tiene acceso?

A través de este Plan se puede adquirir un VPO, o incluso de renta libre a precio tasado, de nueva construcción o de segunda mano y con una superficie de 70, 90 ó hasta 120 metros cuadrados.

Este Plan prevé igualmente tipos de interés privilegiados y subvenciones para las personas que prefieren promover y construir su

propia vivienda. Además al amparo del Real Decreto que regula este Plan, se van a construir viviendas que el consumidor podrá alquilar. La rehabilitación también es posible siempre que la vivienda tenga más de 10 años de antigüedad.

- Préstamos y subvenciones

Se puede conceder como préstamo hasta un 80% del precio de venta a un interés menor cuanto menor sea el nivel de ingresos ponderados de la unidad familiar, pudiendo incluso llegar a obtener en algunos casos hasta un 5% de interés, con un plazo de devolución de 20 años, de forma que nunca tenga que devolverse una cuota mensual que supere el 30% de los ingresos.

En cuanto a las subvenciones pueden llegar hasta el 15% de la vivienda, primándose el ahorro en cuenta vivienda. En caso de rehabilitación podría llegar hasta el 100%.

Por último, indicar que para solicitar un préstamo del Plan Vivienda 1992-95, es necesario obtener la calificación provisional que concede Política Territorial.

## El Arbitraje de Consumo, una solución rápida a los conflictos entre empresarios y consumidores

La Ley General para la Defensa de los Consumidores dispone la creación de un Sistema Arbitral para resolver las reclamaciones de los Consumidores, sin necesidad de acudir a los Tribunales.

El Sistema Arbitral es una solución interesante para resolver las diferencias entre Consumidores y Empresarios. Es un método de mediación extrajudicial, sencillo, rápido, voluntario y gratuito, en el que las dos partes se someten al mismo por escrito y el resultado es de obligado cumplimiento para las dos partes.

El órgano encargado de dispensar el Arbitraje de Consumo en nuestra región, es la Junta Arbitral de Consumo de

Castilla-La Mancha, que se compone de un Colegio Arbitral central en Toledo y diez Colegios Territoriales distribuidos por las cinco provincias de la región. Miguelturra se incluye dentro del ámbito del Colegio Territorial de Ciudad Real.

Ya hay numerosos establecimientos y empresas de numerosas localidades que se han adherido a este sistema. Los consumidores conocerán los establecimientos o empresas adheridas por un distintivo oficial, como garantía de sus productos y servicios.

Los consumidores cada día más, confiaremos en los establecimientos adheridos al Sistema Arbitral.

## Obtención y Renovación del Carnet de Manipulador de alimentos

Desde el pasado mes de marzo, se están llevando a cabo en nuestra localidad, los cursillos de educación sanitaria y pruebas necesarias para la obtención y renovación del carnet de manipulador de alimentos, por parte de los Servicios Veterinarios Oficiales de

Salud Pública de esta zona Básica de Salud, por lo que se comunica a las personas afectadas que deberán inscribirse en la Oficina de Consumo de Miguelturra (calle Miguel Astilleros, 8 - Teléfonos 22 44 93 - 25 33 17), no siendo necesario ya el hacerlo en Ciudad Real.

## "NAZARIN", PRIMER PREMIO EN EL FESTIVAL DE MAYOS DE PEDRO MUÑOZ

*El Grupo de Coros y Danzas "Nazarín" recibió la Reja de Oro de la XXX Fiesta del Mayo Manchego, como ganador del certamen que anualmente organiza el Ayuntamiento de Pedro Muñoz, y que, en este mismo año ha sido declarada como Fiesta de Interés Turístico Regional.*

El concurso tuvo lugar el sábado 1 de mayo en la Plaza de Toros, y en él participaron 11 grupos provenientes de todas las provincias de la región, aunque con una mayor presencia de grupos de Ciudad Real.

El Certamen comenzó con la recepción oficial a los grupos participantes en el Ayuntamiento, momento en el cual tuvo lugar el sorteo para conocer el orden de intervención, que no fue nada favorable al grupo "Nazarín", al salir en segundo lugar, es decir, apenas iniciado el festival y lejos del fallo final del Jurado. Acto seguido se inició el pasacalles hasta la Plaza de Toros, con todos los grupos participantes, precedidos por una Banda de Cornetas y Tambores y acompañados por las Mayeras de las fiestas y las autoridades locales y provinciales, entre las que se encontraba el Gobernador Civil, D. Tomás Morcillo; la Banda Municipal cerraba el desfile.

Una vez en el recinto, y tras la proclamación de las distintas Mayeras, dio comienzo el certamen del Mayo Manchego, en el que cada grupo participante dispuso de un tiempo de 10 minutos para interpretar el Mayo y una danza. "Nazarín" interpretó el tema "Ha llegado Mayo" y la "Jota de Alcolea", con introducción de la "Canción de Siega".

Para los componentes del grupo este premio supuso una

gran alegría, máxime conociendo la gran categoría de muchos de los grupos participantes, varios de ellos más veteranos y con historiales dignos de envidia, que además mantienen un alto prestigio. Si a esto unimos que el Mayo de Pedro Muñoz representa el concurso más importante y tradicional de toda Castilla-La Mancha, podremos tener una idea clara de lo que para "Nazarín", y consiguientemente, para nuestro pueblo significó este galardón; sin olvidar el aspecto crematístico, de las 200.000 ptas. que el grupo obtuvo como premio.

En segundo lugar quedó el grupo "Semillas del Arte", de Puebla de Montalbán, obteniendo la Reja de Plata y 150.000 pts., siendo el grupo de Puertollano "Virgen de Gracia" el tercero, con un premio de 100.000 ptas. y Reja de Bronce.

Además de los grupos ganadores participaron otros de altísimo nivel, que también pudieron obtener algún premio, como el grupo "Balalita", de Almodóvar del Campo, el grupo "Herencia" o el grupo "Trovadores de la Mancha", de Campo de Criptana.

### • Ante la aventura del éxito

Cuando un grupo decide participar en un concurso sabe a lo que se presta, máxime cuando el resultado final no depende de datos objetivos, como el tanteo de una competición deportiva, sino que depende del criterio de unas personas que se "sacrifican" formando parte de un jurado. En el folklore la dificultad es aún mayor, más cuanto mejores grupos participan.

Los miembros del grupo "Nazarín" saben esto y conocen que la distancia que separa el

éxito del fracaso es apenas imperceptible; pero la confianza propia (más la subvención que el grupo recibió por sólo participar), hizo que se decidiera a tomar parte.

Más de dos horas de festival dan para hacer muchas cálculas sobre las posibilidades de estar entre los elegidos, y el contemplar la actuación de los demás incrementa las dudas sobre las posibilidades propias. Los acompañantes, que si vieron el grupo, animan, aumentando tus posibilidades, pero cuesta trabajo creerlas porque lo normal es que no sean imparciales.

Termina el festival, y mientras el Jurado delibera, la Banda de Música aumenta los nervios de los 500 componentes de todos los grupos. La paciencia se recorta. En el momento culminante, el locutor pone al límite la tensión: "tercer premio..."; "segundo premio...". En este momento dos grupos ya saben no haber fracasado. Llega el momento cumbre: un grupo obtendrá el éxito y ocho quedarán al otro lado de la frontera. El locutor lee "Primer Premio": Asociación de Coros y Danzas "Nazarín" de Miguelturra; y los churriegos destacan entre el resto de los asistentes: la palabra fracaso no existe.



El Alcalde en la entrega del trofeo.

## "SVALBARD'92", UNA PELÍCULA CON PROTAGONISTA LOCAL



El Alcalde da la bienvenida al actor.

El pasado 14 de mayo, tuvo lugar en el Salón de Plenos del Ayuntamiento la presentación de "Svalbard'92", la película que recoge la expedición glaciológica al Polo Norte, en la que, el montañero local, Pedro Antonio Fuentes, participó junto a otras tres personas.

El acto estuvo organizado por la Universidad Popular por dos motivos: por un lado, por pertenecer el montañero local al Taller de Ecología del Centro y, por otro, al haber contribuido económicamente a esta expedición de estudio.

El profesor Adolfo Eraso -Director de la expedición- y el cámara Federico Ballesta

asistieron, junto al montañero local, a la presentación de la película, cuya proyección estuvo precedida de otra de diapositivas sobre los glaciares, que sirvió como perfecta introducción.

Al final del acto, el público asistente, que abarrotaba el salón, brindó un largo y merecido aplauso al equipo investigador por el excelente trabajo presentado. Por último, y tras presenciar otra interesante grabación sobre glaciares en Chile, se procedió a un intercambio de obsequios entre la Universidad Popular y la expedición, como prueba de mutuo reconocimiento.

## PEÑA CICLOCULTURISTA DE MIGUELTURRA

*El pasado domingo día 9 de mayo, fue presentada oficialmente la Peña Cicloculturista Miguelturra, coincidiendo con la Festividad del Stmo. Cristo de la Misericordia...*

Numerosos aficionados se dieron cita en la Plaza de España el pasado Domingo, para conocer a la Peña Cicloculturista Miguelturra, que dio a conocer el vestuario que domingo a domingo lucirá por las carreteras y caminos de nuestra provincia. Una Peña, que desde el mes de marzo está funcio-

nando y que ha querido esperar este momento para hacer su presentación a todos los vecinos de Miguelturra.

Esta Peña, cuenta en la actualidad con más de 55 socios y está dividida en dos secciones, Carretera y Montaña, con lo cual, tienen cabida todos los aficionados al deporte del pedal. Es una Peña abierta, que pretende fomentar este sano deporte como indicaba su Presidente, D. Alfonso González Sánchez, un deporte que crea afición y buenos amigos. Asimismo, agradeció a las

casas comerciales que han apoyado económicamente (Instalaciones Aguirre, Pinturas Glasuri, Construcciones Sacra y Escayolas C. Real), al Ayuntamiento de Miguelturra y a todos los socios en general, que han hecho posible la creación de esta Peña en la que todos hemos puesto gran ilusión y entusiasmo.

A continuación, se realizó una marcha de 54 Kms., en un circuito mixto, finalizando con unas migas de amistad que se ofrecieron a todos los asistentes.



► **Ayudas para inversiones en explotación agraria •**

En el Diario Oficial de Castilla-La Mancha n.º 36, de 19-5-93, se publica la convocatoria de ayudas para mejoras forestales en Agricultura, con el objetivo de fomentar la recuperación de la cubierta vegetal autóctona, la lucha contra la erosión y la desertización, así como la búsqueda de alternativas rentables a terrenos agrícolas marginales y la creación de empleo en zonas rurales.

**A. SUPERFICIES SUSCEPTIBLES DE REFORESTACION**

- 1.- Tierras arables.
- 2.- Barbechos y otras tierras no ocupadas.
- 3.- Huertos familiares.
- 4.- Frutales, viñedo, olivar, agrarios, etc.
- 5.- Prados Naturales.
- 6.- Pastizales.
- 7.- Erial a pastos.

**B. TIPOS DE AYUDA**

- 1.- Gastos de forestación.
- 2.- Primas de mantenimiento durante los 5 primeros años.
- 3.- Primas compensatorias, durante un máximo de 20 años.
- 4.- Destinadas a favorecer las inversiones que se realicen para mejorar las superficies forestadas.

El importe de las mismas varía en función de la pendiente de los terrenos y de las especies a repoblar.

**C. PLAZOS:** Para este año se fija hasta el 15-9-93. En años siguientes se establecerá entre el 2 de enero y el 28 de febrero de cada año.

**D. OTROS:** El resto de información (condiciones de reforestación, adjudicación, etc.) se puede obtener en el

Ayuntamiento o consultando directamente el Diario Oficial de la Región.

► **Certamen nacional de fotografía Valdemoro •**

► **III Maratón fotográfico de Manzanares •**

► **Concurso - Exposición de dibujo y pintura joven "Ciudad de Tomelloso" •**

► **Certamen de poesía y narración joven "Ciudad de Tomelloso" •**

► **Premio nacional de poesía "San Juan de la Cruz" •**

► **Campos de trabajo Verano 1993 •**

► **Ayudas a personas con minusvalía y actividades asociativas •**

*Plazo de presentación de solicitudes:* Hasta el 19 de junio.

Para ayudas individuales a conceder por el Ministerio de Educación y Ciencia, el plazo de presentación será del 1 de junio al 15 de julio del 93.

Asimismo, la ONCE contempla prestaciones consistentes en ayudas individuales a entidades para la creación de empresas, cooperativas, centros especiales de empleo, talleres o para sociedades.

Más información en Centro Social Polivalente.

► **Subvenciones para incentivar la actividad empresarial en Castilla-La Mancha •**

*Objeto:* incentivar la activi-

dad empresarial en nuestra región.

*Beneficiarios:* empresas cuyas instalaciones se ubiquen en Castilla-La Mancha.

*Sectores Subvencionables:* las empresas que contribuyan a:

- a) La creación de empleo.
- b) Modernización y diversificación de la estructura empresarial.
- c) Promoción comercial de sus productos.
- d) Fomento de la competitividad de los sectores básicos de la economía regional.

*Subvenciones:*  
- Directa a fondo perdido.  
- Reducción de intereses en las operaciones de crédito.

► **Patronato Municipal de Deportes. Socorrista Piscina Municipal •**

Todos los interesados en prestar servicios como socorrista en la Piscina Municipal, durante la temporada de verano 93, pueden presentar su solicitud en la oficina del Patronato Municipal de Deportes (Pabellón).

La documentación que deberán presentar los aspirantes será la siguiente:

- Fotocopia del D.N.I.
- Fotocopia del título de socorrista valiendo únicamente el de la especialidad acuática, dicho título deberá estar expedido por la Federación de Salvamento y Socorrismo.
- No será válido el carnet de socorrista de la Cruz Roja, ni el de primeros auxilios.
- Solicitud dirigida al Sr. Presidente del Patronato Municipal de Deportes de Miguelturra.
- Plazo de admisión de solicitudes hasta el 5 de junio de 1993.

*NOTA:* Todas estas convocatorias tienen una información más detallada en el Área de Cultura puesta a disposición de todo aquel que desee consultarla.

**CAMPAMENTO ESCUELA DE LA NATURALEZA 1993**



*Como ya viene siendo habitual en los últimos años, el Taller de Ecología de la Universidad Popular organizará este verano el 5.º Campamento de Verano para escolares, que en esta ocasión se desarrollará en la localidad de Alcoba de los Montes.*

En total serán 55 plazas las que se han reservado, de las que 48 serán para niños y 7 para monitores; no obstante, si la demanda fuera mayor podría ampliarse este cupo.

El campamento juvenil "La Fuente" de Alcoba está situado en una pradera de encinas, junto a la localidad; las temperaturas medias registradas se sitúan entre los 12 y los 32º, teniendo un régimen de lluvias escaso. Su capacidad es de 100 plazas, todas ellas en tiendas. Está dotado de comedor, cocina, enfermería, pabellón de duchas y servicios, gerencia, pista polideportiva y piscina a 200 m.; pero lo más destacado es que el campamento se hizo el año pasado, por lo que nuestros chicos estrenarán sus instalaciones.

Como rutas de interés próximas, están el Parque Natural de Cabañeros, los embalses del Cijara y Torre de Abraham y las sierras de Chorrito y Pocito.

La fecha de celebración será durante la primera quincena del mes de agosto, siendo el precio por persona de 15.000 pts., estando incluidos todos los gastos (cuota de campamento, manutención, desplazamiento y materiales para las actividades a realizar).

Las solicitudes se pueden hacer desde la publicación de esta información y hasta completarse se el cupo previsto, adjudicándose por riguroso orden de entrada. Para la reserva de plazas se deberá abonar el 20% del total, es decir, 3.000 pts., pagándose el resto antes del 15 de julio.

**- Programa de actividades**

Es muy amplio, destacando los siguientes:

- Iniciación al acampismo. Conocimiento de los lugares apropiados y prácticas de instalaciones. Equipo y material. Tipos de mochila, saco, construcción de refugios, vivac, vestimenta, etc.

- Iniciación a la montaña: rappel, tirolesa, senderismo, etc.

- Orientación y marcha por el día y por la noche. Manejo y conocimiento del plano, brújula, etc.

- Aprendizaje de nudos, amarras y cabuiería en general.

- Investigación del entorno. Identificación de especies vegetales, conocimiento de plantas comestibles, venenosas y curativas.

- Observación de aves y demás fauna de la zona.

- Deportes acuáticos (waterpolo, natación, etc.) y terrestres.

- Socorrismo acuático.

- Proyección de audiovisuales.

- Manejo de guías de la naturaleza, claves, prismáticos, telescopios, etc.

- Trabajo y alojamiento bajo tienda de campaña.

- Práctica del autocontrol, y la autoresponsabilidad. Arreglo diario de la tienda y saco de dormir, lavado de la propia ropa, cuidado y limpieza del entorno, etc.

El campamento estará dirigido por Pedro A. Fuentes, monitor del Taller de Ecología, y contará con el apoyo de otros componentes del mismo taller, que han venido preparándose durante todo el año para desempeñar funciones de monitores.

Desde estas líneas queremos animar a los chavales para participar en esta actividad que está avalada por la experiencia de años anteriores. Por cierto, a todos los niños que se inscriban les regalaremos un pink.

**VIII SEMANA CULTURAL DE LOS PARTICIPANTES**

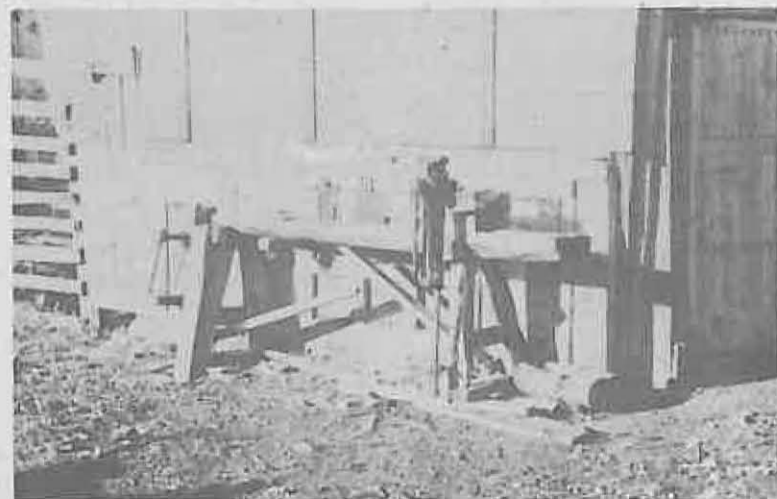

**UNIVERSIDAD POPULAR DE MIGUELTURRA**

Tal como se informó en el anterior Boletín, durante los primeros días de junio tendrán lugar la mayor parte de los actos de la VIII Semana Cultural de la U.P., a los que todos están invitados.

No obstante, hemos de informar que la Exhibición de Taekwondo, que se preveía realizar el día 5, se ha tenido que aplazar hasta el domingo 20 de junio a las 18'00 horas.

J  
U  
N  
I  
O  
  
1  
9  
9  
3

## CASA DE CULTURA: LAS OBRAS EN IMAGENES



En la fachada las columnas y el vidrio, jugarán un papel destacado



El sótano acoge las galerías y los cuartos de calefacción y ascensor.



La galería servirá para el montaje de exposiciones.



Las vidrieras de la galería aumentarán la luz del salón y la biblioteca.



El salón de actos es el espacio principal de la casa.



El anfiteatro aumentará el aforo del salón.



Biblioteca: destaca el aprovechamiento de la luz natural.

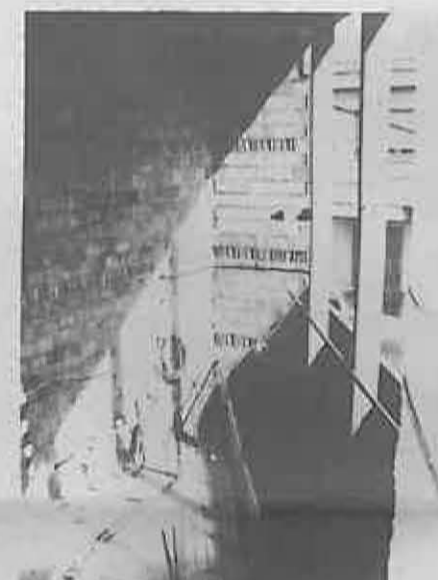

La amplitud de la entrada comunica las tres plantas.

### PLENOS MUNICIPALES

#### Sesión Extraordinaria 23/4/93

1.- Conocimiento y aprobación del acta sesión anterior

Por unanimidad, quedó aprobada el acta de la sesión anterior.

2.- Expediente adjudicación obras Casa de Cultura

Por nueve votos a favor, dos en contra de los concejales de PP e IU y dos abstenciones de los concejales de P.F., se adoptaron los acuerdos: 1.º declarar el expediente de tramitación urgente. 2.º aprobar el pliego de condiciones presentado, reduciendo los plazos de exposición y anuncios en el contemplados a la mitad y el periodo de ejecución de tres meses. 3.º exponer al público dicho pliego, por término de cuatro días a efectos de reclamaciones.

3.- Adhesión a recurso de Iberconsa

Dada lectura a escrito de Iberconsa por el que manifiesta que se ha incoado expediente a la línea de Miguelturra-Ciudad Real, para imponer la obligación de rendir viaje en la estación de autobuses de Ciudad Real, por unanimidad se adoptó acuerdo de adhesión contra este expediente y remitir este acuerdo a la Dirección General de Transportes de la Consejería de Política Territorial de la Junta de Comunidades.

4.- Certificaciones de obras

Por unanimidad, fueron aprobadas facturas por importe de 1.878.709 ptas., y Certificaciones del Colector Perimetral y Casa de Cultura por importe de 12.460.265 ptas.

## SUBVENCIONADO UN PROYECTO MEDIAMBIENTAL DEL TALLER DE ECOLOGIA

La Junta de Comunidades subvencionará con 500.000 ptas. un proyecto presentado por la Universidad Popular sobre la limpieza y conservación de la Cueva de los Muñecos y el Valle del Río Hojaloras, y que ha sido elaborado por los componentes del Taller de Ecología bajo la dirección de su monitor, Pedro A. Fuentes.

En principio este proyecto se presentó dentro del programa de Campos de Trabajo, pero chocaba con un inconveniente, como era la dificultad de incluirlo dentro del circuito internacional de intercambio entre jóvenes. No obstante, el proyecto de trabajo despertó el interés de los responsables de la Dirección General de Educación, Juventud y Deporte, que buscaron otras vías para financiar el proyecto y llevarlo a cabo; optándose por la subvención directa.

De forma muy resumida, los objetivos de este trabajo van encaminados a elaborar un estudio multidisciplinar de la Cueva de los Muñecos (ubicada en

el término de Ahenójar), para realizar trabajos de restauración y conservación de la cueva y su entorno, que es además un importante refugio de quirópteros (murciélagos).

La cueva presenta un evidente deterioro, pues, hasta hace poco ha sido utilizada como reclamo turístico en algunas publicaciones. Son numerosas las pintadas que se pueden observar en su interior, así como también es lamentable el estado en el que se encuentran las estalactitas y estalagmitas, cuyas especiales formas han dado nombre a esta gruta. Esta situación se agrava con el cúmulo de basuras que se puede observar tanto en su interior como en

las zonas aledañas a la entrada.

El objetivo último de este proyecto es elaborar una propuesta de protección para la zona que impidiera un nuevo deterioro.

Los trabajos se realizarán a cargo de los miembros del Taller de Ecología, y darán comienzo en el mes de julio, efectuándose en fines de semana. No obstante, desde hace ya varios meses el Taller de Ecología viene realizando visitas periódicas a la zona, primero para tener una base para la realización del proyecto, y más recientemente para preparar el desarrollo del mismo.

Para los componentes del Taller de Ecología, el respaldo dado por la



Detalle de la cueva.

Consejería de Cultura y el apoyo económico supone un premio a ese esfuerzo que hacen en defensa de la Naturaleza.

## BOLETINES ATRASADOS

Desde que se comenzó la edición del Boletín Informativo Municipal, se ha venido cumpliendo con los lectores respecto a los compromisos de salida. A veces, no obstante, el método de distribución (reparto domiciliario) puede presentar algunos fallos, frecuentemente ajenos a la responsabilidad de la persona encargada.

Por otra parte, es conocida la afición de muchos vecinos a coleccionar documentación referida a la propia localidad, los cuales ven interrumpidos sus archivos cuando, por cualquier motivo, no reciben la publicación.

Por ello, el Área de Cultura quiere dar la oportunidad a aquellas personas que estén interesadas en tener algún número atrasado del BIM de conseguirlo, pasando por nuestras dependencias; únicamente en el supuesto de que se agotaran no podríamos satisfacer las distintas peticiones.

También aquellas personas que no hayan recibido algún ejemplar en su domicilio en el momento del reparto, pueden pasar por el Área de Cultura para recogerlo.