

# la empresa

REVISTA OFICIAL DE LA CÁMARA DE COMERCIO E INDUSTRIA DE CIUDAD REAL

AÑO XVI N° 159 DICIEMBRE 2006



# exportación

the big.



**The Big 5,  
la reina  
de las  
ferias de la  
construcción**



La Cámara de Comercio de Ciudad Real es la Institución que junto a las Administraciones más recursos dedicamos a fomentar la internacionalización de las empresas españolas.

Desde el primer paso hasta el diseño de estrategias globales de exportación. 14.000 empresas ya se han beneficiado de ello.

Compruébalo. Estás en tu Cámara.



**El CEEI cierra el año con unos magníficos resultados**

**Cámara**  
Ciudad Real

**Contigo**





## Experiencia y Tecnología

- Estructuras Metálicas
- Trasvases de Agua
- Calderería y Torres Eólicas
- Ingeniería de Detalle
- **Naves Industriales llave en mano**  
*(A partir de 1.500 m<sup>2</sup> desde proyecto hasta el acabado final)*



**www.anro.es**  
**902 50 21 91**



## Cámara

### The Big 5, la reina de las ferias de la construcción



5

## Cámara

Cuatro empresas participan en la Misión Multisectorial en Australia . . . 7  
El vino y la innovación se citan en Vinitech 2006 . . . . . 8

## Cámara

### La Cooperativa "El Progreso" premia a Juan Antonio León Triviño



10

## Cámara

Balance anual de la V.U.E. . . . . . 11

## Cámara

### El aeropuerto se pone a punto



12

## Cámaras

Reunión en Ciudad Real del Pleno del Consejo Regional de Cámaras . . . . . 15

## Nuestras empresas

### Systems And Manufacturing Spain (SMS), una empresa con futuro



16

## Colaboración Cámara

A vueltas con la economía y expectativas para el 2.007 . . . . . 24

## CEEI

### CEEI Ciudad Real cierra el año 2006 con unos magníficos resultados



26

## Colaboración CEEI

Programa Ingenio 2010 y el Plan Avanza en Castilla-La Mancha . . . 28

## Empresa y Medio Ambiente

El nivel de metano podría aumentar en un futuro si se redujera la sequía . . . . . 32

## Edita

Cámara de Comercio e Industria de Ciudad Real

Tfno.: 926 274 444

Tirada de 10.000 ejemplares gratuitos para los electores de la Cámara de Comercio e Industria

## Presidente

Juan Antonio León Triviño

## Redacción y coordinación

Cámara de Comercio de Ciudad Real

## Publicidad

J&G Asociados. Camarín, 5. Bajo E 13004 Ciudad Real  
Tfno. / Fax: 926 25 66 98

## Diseño y maquetación

Cícero Comunicación

## Imprime

Lince Artes Gráficas  
Polígono Carretera de Carrión  
Ciudad Real

## Depósito legal

CR-999/91

# El Quijote



## 2006, un año muy vivo

*Parece que el tiempo nos pone a prueba. Cervantes también lo hacía. En el Quijote pone, en cada página, a prueba la realidad. Afirma que hay una realidad del mundo en la medida que hay una imaginación del mundo. Así, un día, imaginamos un aeropuerto en medio de la campiña manchega, que nos pusiera, de una tirada, en cualquier lugar, por lejano que fuera.*

*Acaba el año y con él la demostración palpable de que no estamos locos, que sabemos lo que queremos, pues también están a punto de acabar las obras de infraestructura de este antiguo sueño de unos cuantos. Tras los problemas llegaron las bendiciones y un día nos vimos reunidos en su espacio con el Presidente Barreda, el Presidente del Congreso, Manuel Marín y toda una espectacular representación del tejido empresarial y social de la región. No está nada mal. Prueba superada.*

*La economía también parece que va bien, incluso mejor que la de nuestros vecinos europeos. Y todo hace pensar que seguirá siendo así por algún tiempo. También ha sido el año del diluvio. Ha llovido mucho y a gusto de todos. Parece que los arroyos de serranos, aunque ayunos de peces, corren por ahí locos de alegría. Un suceso nos partió el corazón: nuestro vicepresidente y amigo Vicente Buendía nos dejó para siempre.*

*La Cámara ha tenido una actividad frenética. Todos sus departamentos y servicios han estado siempre en plena actividad. La memoria dará cumplida cuenta de ello. Las Pymes se han puesto las pilas y han incorporado material de alta tecnología, han apostado por la innovación y la internacionalización, asuntos fundamentales para el desarrollo. El nivel de crecimiento, según los datos hasta ahora manejados, parece óptimo. En definitiva, un año de esfuerzos pero con resultados positivos y a la vista. Más vale así.*





En esta edición, la presencia española ha sido organizada por la Cámara de Comercio de Ciudad Real, que se ha ocupado de las 51 empresas que han participado

# The Big 5, la reina de las ferias de la construcción



La Cámara de Ciudad Real, como responsable de la organización de la presencia española, desplazó a un importante número de personas al país árabe.

Ha tenido lugar en Dubai, en su recinto ferial, ocupando 12 pabellones, con un total de 2.158 expositores de 67 países y una superficie de exposición de 37.000 m<sup>2</sup>. Se trata de uno de los puntos de encuentro entre profesionales de la construcción más importante, no sólo de los países del Golfo Pérsico, sino de todo el mundo.

En esta edición, la presencia española ha sido organizada por la Cámara de Comercio de Ciudad Real, que se ha ocupado de las 51 empresas que han participado. De ellas, 2 han sido de Ciudad Real, 3 de Albacete y el resto de otras Comunida-

**Se trata de un encuentro entre profesionales de la construcción de los más importantes del mundo**

des Autónomas. Los sectores representados han sido muy variados: infraestructura deportiva, azulejos, moldes de caucho, piedra, mármoles, material de alcantarillado, iluminación, conexiones sanitarias, muebles de cocina, molduras, válvulas, sistemas de fontanería, aire acondicionado, electrodomésticos, ladrillo rústico, etc.

Según los resultados ofrecidos por las empresas participantes al Consejero Comercial de la Oficina Comercial de España, al finalizar la feria, las empresas se mostraron muy satisfechas con los resultados, tanto por el números de visitantes



## El pabellón español ha contado con la presencia del Embajador de España en los Emiratos y el Jefe de la Oficina Comercial de España en Dubai

y contactos establecidos, como por la calidad de los stands y la organización prestada por nuestra Cámara de Comercio. El pabellón español ha contado con la presencia del Embajador de España en los Emiratos Árabes Unidos y el Jefe de Oficina Comercial de España en Dubai. Durante la feria se realizó la presentación del "Spanish Business Council", nueva empresa sin ánimo de lucro que pretende la cooperación entre las empresas que están instaladas en Emiratos, y ayudar a las que pretendan instalarse.

El Mercado de Construcción de todo el Golfo y, en particular, el de Emiratos



Al finalizar la feria, las empresas se mostraron muy satisfechas con los resultados, tanto por el número de visitantes y contactos establecidos. (En la imagen parte del pabellón español)

Árabes Unidos, es imparable, con un crecimiento enorme, licitándose a diario unos proyectos multimillonarios, que se llevan a cabo en tiempo real.

La subida continuada del petróleo, la escasa industrialización de la zona, la

constante importación de productos y la buena imagen que tienen los productos europeos en la zona, hacen que Oriente Medio sea una de las zonas prioritarias para toda empresa que desee ampliar mercado.

### ANGAMA ARTES GRAFICAS

- medianas y grandes cantidades
- máquinas de 1, 2 y 4 colores
- alto equipamiento técnico
- diseño y foto industrial
- revistas y libros
- folletos y catálogos
- continuo y talonarios
- carpetas con/sin anillas
- carteles hasta 100 x 140
- calendarios

Políg. Ind. "Larache"  
c/ Pedro Muñoz, 1  
13005 CIUDAD REAL  
Tel.: 926 21 01 25 • Fax: 926 21 17 20  
E-mail: angama@cim.es

### ANGAMA digital

- directamente desde el ordenador
- microcantidades
- muy económico
- 24 horas
- color, blanco/negro y datos variables
- hasta cartulinas de alto gramaje
- folletos
- carteles
- tarjetas
- invitaciones
- menús
- memorias
- tesis
- etiquetas
- mailings personalizados

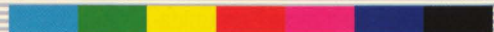



# Cuatro empresas participan en la Misión Multisectorial en Australia

Las empresas han podido constatar que existen buenas oportunidades de negocio en el mercado australiano, un país muy receptivo a los productos de importación por su carácter isleño y lejano



Sidney y Brisbane dos de las ciudades más importantes de Australia en donde han tenido lugar importantes contactos comerciales.

Una Delegación Comercial de empresas ha visitado el mercado australiano durante la semana del 9 al 13 de octubre, en el marco de una misión comercial organizada por la Cámara de Comercio de Ciudad Real.

Un total de 4 empresas, pertenecientes a los sectores de alimentos, bebidas, agro nutrientes y fertilizantes, han tenido la ocasión de entablar contactos comerciales con importadores australianos en la zona de Sydney, Melbourne y Brisbane, las tres ciudades más importantes del país.

Las empresas han podido constatar que existen buenas oportunidades de negocio en el mercado australiano, un país muy receptivo a los productos de importación por su carácter isleño y lejano, en el que existe aun escasa representación de empresas españolas debido fundamentalmente a la lejanía y al desconocimiento que existe en España sobre este mercado.

Hay que destacar que la población australiana tiene un gran poder adquisitivo, alrededor de un 25% más de poder adquisi-

tivo que la población española, y en ciudades como Sydney esta cifra puede llegar entorno a un 40%.

Existen además otros factores que favorecen la posible presencia de empresas españolas en la zona, como la fidelidad de las empresas australianas en las relaciones comerciales, y la inexistencia de fuertes legislaciones o normativas para la entrada de productos de importación, lo que sin duda favorece los trámites de introducción de nuestros productos, al no existir demasiadas barreras no arancelarias a la importación.

La Delegación Comercial mantuvo una reunión de trabajo en la Conserjería Comercial de la Embajada de España en Sydney, quien colaboro con la Cámara de Comercio en la organización de las agendas de trabajo, para informar a las empresas participantes sobre la situación del mercado, y contrastar la información de mercado y posibilidades que las empresas han podido observar durante su visita comercial. La Consejera Comercial de España en Sydney, Maria Gorriti, animo a las empresas españolas a acercarse a este lejano mercado, que ofrece buenas oportunidades para nuestros productos agroalimentarios.



# El vino y la innovación se citan en Vinitech 2006



Desde su creación en 1977, Vinitech ha estado innovando hasta convertirse, hoy, en el salón de referencia del mundo vitivinícola gracias a una exposición internacional de materiales y servicios

La Cámara Oficial de Comercio e Industria de Ciudad Real visita la Feria Internacional VINITECH, que celebra su 14ª edición en Burdeos, Francia, del 28 al 30 de Noviembre 2006.

Desde su creación en 1977, Vinitech ha estado innovando hasta convertirse, hoy, en el salón de referencia del mundo vitivinícola gracias a una exposición internacional de materiales y servicios para la viticultura y la enología.

En esta edición, los asistentes a la feria han podido participar en talleres, conferencias, mesas redondas, encuentros con expertos y debates, a parte de mostrar la calidad de los caldos castellano-manchegos.



La feria tiene como fechas del 28 al 30 de noviembre y se celebra en Burdeos.

La pasada edición se celebró sobre una superficie de 40.839 m<sup>2</sup>, en la que expusieron un total de 1.127 empresas (1.043 en la edición 2002), de los cuales 802 eran nacionales y 325 extranjeros, cifras que este año han sido superadas. Dentro de los sectores principales que abarca la

feria, figuran: instalaciones para bodegas, plantas de embotellamiento y envase, técnicas de envase y embalaje, agricultura, selvicultura, jardinería, pesca industrial, vitivinicultura y cría de animales.

## TRES PASOS

En este salón, dirigido únicamente a los profesionales, se reúnen los tres pasos de la elaboración del vino, desde la tierra al consumidor:

- ✓ Tierras y cultivo de la vid: de la tierra a la bodega
- ✓ Competencia y vinos: de la bodega a la botella
- ✓ Orientación mercados: de la botella al consumidor



Otro punto a destacar de este certamen es que, el 94% de los visitantes acuden para informarse de las nuevas tendencias, considerando que la innovación está al servicio de los viticultores.

Convencido de que no existe una sino múltiples soluciones, Vinitech se ha marcado el objetivo de favorecer los planteamientos en materia de elaboración de vino y de esta forma, responder mejor a sus problemas; ya que las evoluciones de hoy en día llevan a nuevas ideas, el salón inaugura una nueva configuración destinada a acercarse lo más posible a las preocupaciones cotidianas del sector del vino.





Reserva Especial  
 LA MANCHA  
 DENOMINACIÓN DE ORIGEN



Guadianeja  
 Viñas 50 años

Vinícola de Castilla, S.A. con sistema de calidad certificado con el nº ER 348297 • MANZANARES ESPAÑA

75cl. 13% Vol.

Por placer

SEÑORÍO DE GUADIANEJA GRANDES RESERVAS Y RESERVAS ESPECIALES

Vinícola de Castilla S.A. Tel. 926 64 78 00 Fax. 926 61 04 66 [www.vinicoladecastilla.com](http://www.vinicoladecastilla.com)



# La Cooperativa "El Progreso" premia a Juan Antonio León Triviño

El presidente, cuando recibió el premio, lo hizo compartiendo el galardón con los 30.000 asociados de la Cámara y recordó a José Zamora y a Antonio Salinas como principales impulsores del aeropuerto

La entrega de los premios "Vinos Ojos del Guadiana" de la Cooperativa El Progreso de Villarrubia de los Ojos, de la ciudadrealeña localidad de Villarrubia de los Ojos, sirvió como reconocimiento a la labor de Juan Antonio León Triviño, presidente de la Cámara de Comercio de Ciudad Real e impulsor del Aeropuerto Internacional Don Quijote.

También fueron premiados Javier Lozano, entrenador del equipo español de Fútbol-Sala; Salvador Manjón, director de La Semana Vitivinícola; y Antonio Villén, párroco de la localidad. La consejera de Agricultura de la Junta de Comunidades de Castilla-La Mancha, Mercedes Gómez, fue la encargada de hacer la entrega.

La Consejera felicitó a los premiados, de quienes dijo que "desde hoy son embajadores de nuestros vinos".

Mercedes Gómez, que tuvo palabras de reconocimiento para cada uno de ellos, aseguró que los integrantes de la Cooperativa El Progreso han sabido encontrar el camino en la evolución del comercio, contando cada vez con más socios. Recordó que El Progreso tiene 6 vi-

**La consejera felicitó a los premiados, y afirmó que "desde hoy ellos son embajadores de nuestros vinos"**



Juan Antonio León Triviño junto a la consejera, Mercedes Gómez, en el momento de recoger su premio.

nos en la Guía Peñín, ha ganado numerosos premios nacionales, y se ha hecho por dos años consecutivos con el Gran Selección al tinto joven.

Sobre la reforma de la OCM del vino explicó que con la aprobada en 1.999 llegaron numerosas mejoras a la región en forma de subvenciones y fondos diversos, pero que no es suficiente porque consideran fundamental mejorar la renta y dignificar la labor en el campo, apoyar a todos los productos elaborados en Castilla-La Mancha dentro del sector como los mostos o el alcohol, e incrementar las ayudas para la comercialización de los productos.

Juan Antonio León Triviño cuando recibió el premio, lo hizo compartiendo

el galardón con los 30.000 asociados de la Cámara de Comercio de Ciudad Real. Recordó a José Zamora y a Antonio Salinas como principales impulsores de aeropuerto, y tuvo palabras de agradecimiento para el Gobierno regional, la Diputación y el Ayuntamiento de Ciudad Real, por su labor para que el proyecto sea una realidad.

**Juan Antonio León tuvo palabras de gratitud para la Junta, la Diputación y el Ayuntamiento, por su apoyo al aeropuerto**





Reunión de los representantes de las instituciones que componen la Ventanilla Única Empresarial.

## Balance anual de la V.U.E.

Desde su puesta en marcha el 12 de diciembre de 2002 ha ayudado a crear 390 nuevas empresas

En la Cámara de Comercio, ha tenido lugar la reunión anual compuesta por los representantes de las instituciones que componen la Ventanilla Única Empresarial, con el objeto de analizar los datos resultantes del último ejercicio.

Desde su puesta en marcha el 12 de Diciembre de 2002, la Ventanilla Única Empresarial, dependiente y ubicada en la Cámara de Comercio de Ciudad Real, ha ayudado a crear 390 nuevas empresas. En este momento tiene 19 en tramitación y 41 en consulta.

Durante lo que va de año de 2006, se han creado 87 nuevas empresas y se han atendido a 420 visitas presenciales, de las cuales 314 han sido consultas de carácter general y 106 han originado expedientes de tramitación. De los datos de este año se deduce que 100 emprendedores 82 terminan constituyendo su empresa a través de la VUE.

Por formas jurídicas elegidas destaca la del empresario individual, ya que han sido 63 las que se han acogido a la misma, frente a 20 Sociedades Mercantiles y 4 Comunidades de Bienes.

Cabe destacar que se ha producido un incremento del 43% con respecto a los datos del año pasado en la constitución de Sociedades Mercantiles, ya que fueron 14, en el 2005 frente a 20, que se han creado a lo largo del año.

Por sectores de actividad el 97% pertenecen al sector servicios, destacando el comercio minorista y las actividades profesionales con el 31% y 27% respectivamente.

Por edad, el grupo más numeroso de emprendedores atendidos para crear sus empresas están en la franja de edad comprendida de los 25 a 35 años, y por sexo este año prácticamente no existen dife-

rencias, ya que 44 de ellas han sido creadas por hombre y 43 por mujeres.

La Ventanilla Única Empresarial (VUE) de Ciudad Real surge del acuerdo entre distintas administraciones: Junta de Comunidades, Ayuntamiento de Ciudad Real, Administración General del Estado y Cámara de Comercio e Industria. Se trata de prestar un servicio integral de información, atención y tramitación sobre la creación de empresas, especialmente Pymes. En la VUE se pueden realizar todos los trámites concernientes al Ayuntamiento de Ciudad Real, Agencia Tributaria, Seg. Social y Junta de Comunidades de Castilla-La Mancha; también en colaboración con el CEEI se tramitan las subvenciones a las que puedan acceder los emprendedores. La VUE tramita igualmente la Certificación negativa de Denominación y la tramitación telemática de la Sociedad Limitada Nueva Empresa.



# El aeropuerto se pone a punto

## El BOE publica la deseada Declaración de Impacto Medioambiental del Aeropuerto

En el pasado mes de febrero, el Presidente de Castilla-La Mancha, José M<sup>a</sup> Barreda, anunciaba públicamente que el Ministerio de Medio Ambiente publicaría, en breve, la nueva Declaración de Impacto Ambiental del Aeropuerto Don Quijote.

Barreda, en compañía del Presidente de la Cámara de Comercio y del Consejo de Administración de la Sociedad del Aeropuerto, Juan Antonio León Triviño; y, del Presidente de la Diputación de Ciudad Real, Nemesio de Lara, comparecieron ante la prensa, para informar de la buena noticia. Indicó: "en un año estará completamente operativo, ya hemos conseguido superar el último obstáculo. Estamos ante un proyecto muy importante y ambicioso para la provincia de Ciudad Real, también para toda Castilla-La Mancha, en el que todos tenemos tanta ilusión y esperanza".

El 23 de febrero se recordará por ser la fecha en que el Ministerio de Medio Ambiente publicó en el BOE la deseada Declaración de Impacto Ambiental del aeropuerto. Con la consecución de la DIA, Triviño aseguró el protagonismo de Barreda, así como el de Miguel Ángel Martínez, eurodiputado del partido socialista; y los socios y técnicos que han confiado en conseguir el éxito en este proyecto.

**Barreda: "Estamos ante un proyecto muy importante y ambicioso para Ciudad Real y para Castilla-La Mancha"**



José María Barreda, el Presidente de la Cámara de Comercio y del Consejo de Administración de la Sociedad del Aeropuerto, Juan Antonio León Triviño, y el Presidente de la Diputación de Ciudad Real, Nemesio de Lara.



También habló del trabajo de personas y de las empresas que estaban comprometidas en la construcción de tan importante infraestructura. Debido a ello, acercarse a estas obras es hacerlo al mismo centro del polo de desarrollo de Ciudad Real.

Unos meses más tarde, para celebrar la autorización definitiva, los promotores se reunieron, en el pabellón denominado Centro de Visitantes, con empresarios, políticos y una variada representación de la sociedad civil. Fue entonces cuando León Triviño anunció la firma de un convenio con ADIF (Administrador de Infraestructuras Ferroviarias) y con la Junta de Comunidades para la construcción de una parada de tren de Alta Velocidad en el mismo Aeropuerto, que también contará con una parada de tren convencional de pasajeros y de mercancías.

En esas fechas, el aeropuerto D. Quijote recibió la visita del presidente del Congreso de Diputados, Manuel Marín, que visitó en profundidad las instalaciones. Marín se mostró convencido de que con la implantación de la Universidad y el AVE, el Aeropuerto sería el gran polo de desarrollo de la provincia. Un mes más tarde los terrenos del aeropuerto fueron visitados por el Director General de Servicios de Mercancías y Logística de RENFE, Juan Fernández Álvarez, y su Director Técnico, Francisco Bonache, que asistieron a la presentación de este proyecto.

Esta idea que comenzó como una posibilidad lejana hace una década, ahora es una realidad inmediata.

**Con la consecución de la DIA, Triviño aseguró el protagonismo de Barreda, y el del eurodiputado Miguel Ángel Martínez**



Sobre estas líneas el Presidente del Congreso de los Diputados, Manuel Marín, en su visita a los terrenos del aeropuerto. Arriba diversos momentos de la construcción de las instalaciones del mismo.





La Cámara de Comercio de Ciudad Real trabaja para servir a todas las empresas. Incluida la tuya.

Porque por el simple hecho de ser empresa, ya eres parte de la Cámara.

Con todos sus beneficios y ventajas:  
Servicio, Formación, Consulta,  
Innovación, Certificación Digital,  
Comercio Exterior...

Compruébalo. Estás en tu Cámara.

---

### **Cámara de Ciudad Real**

Calle Lanza, 2 13004 CIUDAD REAL  
Tel. 926 27 44 44 - Fax 926 25 38 13  
info@camaracr.org - www.camaracr.org

---

**Cámara**  
Ciudad Real

**Contigo**



# Reunión en Ciudad Real del Pleno del Consejo Regional de Cámaras

Entre los temas tratados estuvo el servicio de Asesoramiento sobre Riesgos Laborales para futuros empresarios que utilizan las Ventanillas Únicas Empresariales gestionadas por las Cámaras, contando con la participación de las Administraciones nacional, regional y municipales

El Pleno del Consejo de Cámaras Oficiales de Comercio e Industria de Castilla-La Mancha se reunió en la mañana del pasado 25 de octubre, en la sede de la Cámara de Comercio e Industria de Ciudad Real para tratar sobre todos los proyectos y acciones puestos en marcha de manera coordinada por las cinco Corporaciones camerales.

A la reunión asistieron los representantes de las cinco entidades camerales; Artemio Pérez, Albacete; Agustín María Tello, Cuenca; Carlos Remartínez, Guadaluajara; Fernando Jerez, Toledo; y, Juan Antonio León, Ciudad Real. Analizaron diversos asuntos en materias de mutuo interés para las Cámaras y la coordinación de aquellas estrategias en marcos comunes de actuación.

Entre los temas tratados estuvo el servicio de Asesoramiento sobre Riesgos Laborales para futuros empresarios que utilizan las Ventanillas Únicas Empresariales gestionadas por las Cámaras, contando con la participación de las Administraciones nacional, regional y municipales.

Este servicio tiene por objetivo el poner a disposición de los emprendedores



El Pleno se reunió el pasado 25 de octubre, en la sede de la Cámara de Comercio e Industria de Ciudad Real.

aquellos conocimientos necesarios para aplicar las medidas necesarias en cumplimiento de la legislación vigente.

**También se trató el Sistema de Gestión Medioambiental, ya que se han puesto en marcha unos cursos dirigidos a empresarios y trabajadores**

Otro punto tratado fue el Sistema de Gestión Medioambiental, ya que se han puesto en marcha unos cursos dirigidos a empresarios y trabajadores, con el objetivo de que aprendan a implantar sistemas de gestión medioambiental en las empresas, tales como la norma ISO 14001 o el Sistema de Ecogestión y Auditoría (EMAS).

Y por último, en este Pleno del Consejo Regional también se trató el programa Nexopyme, dirigido a pymes, micropymes y autónomos de la región, que quieran mejorar su competitividad a través de la integración de tecnologías de la información y la comunicación en sus procesos de negocio.



# Systems And Manufacturing Spain (SMS), una empresa con futuro

## La antigua Suzuki es ahora una empresa dedicada a la metalomecánica que suministra productos de alto valor

Cuando los nuevos empresarios (SMS), es decir la familia González, adquieren la antigua Suzuki manzanareña, estaba a punto de cerrar. Pero el esfuerzo y la capacidad de gestión, hicieron que la situación cambiara totalmente. Cuando el pasado mes de junio, el Consejero de Industria y Tecnología, José Manuel Díaz-Salazar visitó las nuevas instalaciones, la estabilidad industrial ya era un hecho. El Consejero informó, además, a los nuevos responsables, de la buena marcha de las subvenciones solicitadas al Gobierno Regional, al tiempo que les propuso la participación de la Sociedad para el Desarrollo Industrial de Castilla-La Mancha (Sodicaman), en el capital social de la empresa.

Los recelos iniciales del Comité de Empresa, integrado en su totalidad por UGT, se fueron tornando en confianza y colaboración para solucionar problemas. Hoy por hoy no existen rencillas laborales de ningún tipo. Así nos lo hace saber el propio Presidente, Eusebio de la Fuente Domínguez.

Tras la operación de compra de Suzuki por SMS (Systems and Manufacturing Spain), con sedes ya establecidas en Linares y Toledo, se ha entrado en una etapa de estabilidad y nuevos proyectos que ha dejado atrás tiempos de incertidumbre marcados por la amenaza de cierre o, en el mejor de los casos, de reducción drástica de plantilla. En la actualidad los puestos de trabajo han crecido hasta llegar a 164. Los responsables tienen bien claro que seguirán creciendo, pues las apues-

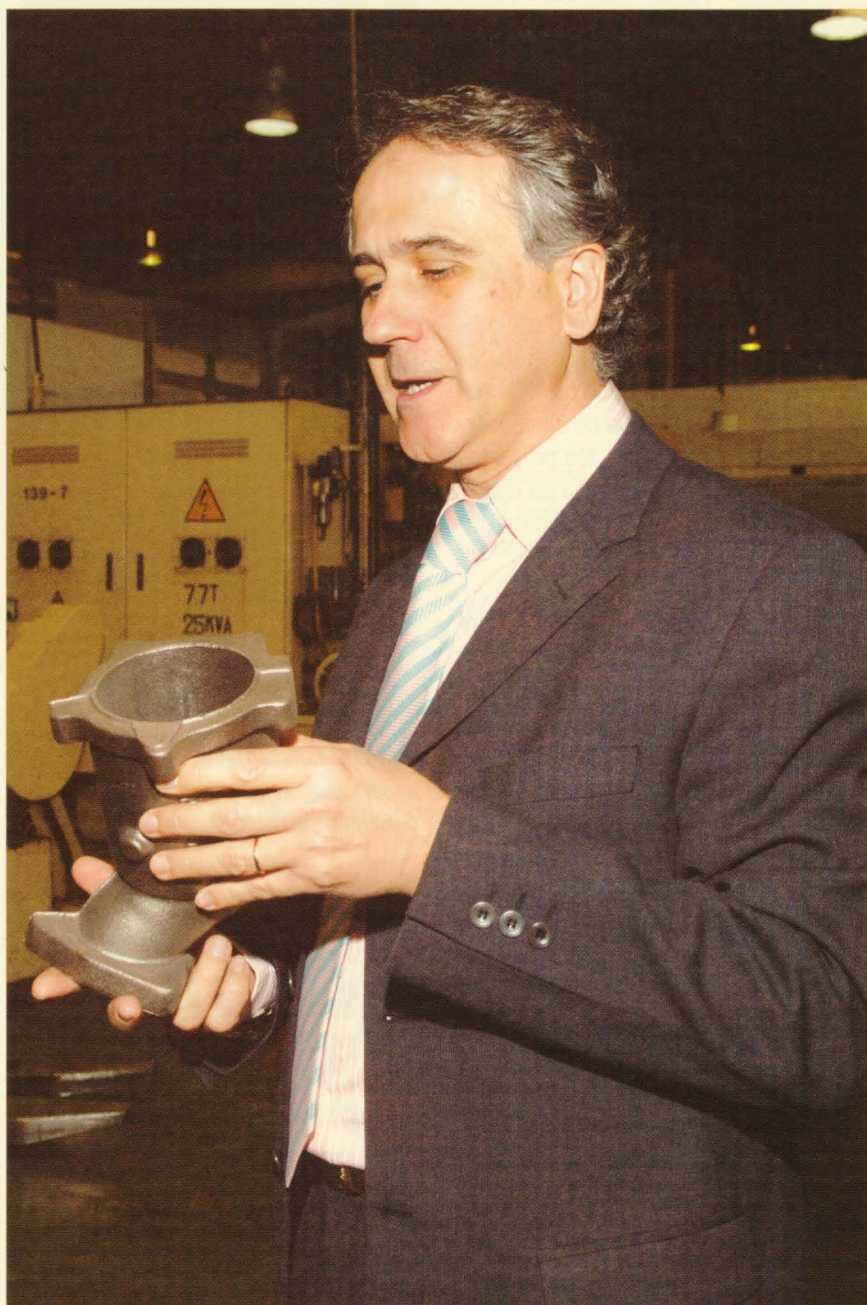

Todas las operaciones para la construcción de nuevas piezas, tienen garantizado el pedido.





Cuando los nuevos empresarios (Fasur) adquieren la antigua Suzuki manzanareña, estaba a punto de cerrar.

tas de futuro, que pasan por las fuertes inversiones, fijadas en 13 millones de euros. La estrategia también contempla la búsqueda de nuevos mercados y proyectos a desarrollar como, por ejemplo, la creación de una gran planta de fabricación de paneles de energía fotovoltaica.

Es más, a pesar de los pocos meses que han pasado, desde la visita del Consejero, las expectativas de futuro se han

**En su apuesta por desarrollar nuevos proyectos destaca la creación de una gran planta de energía fotovoltaica**

sobrepasado. Todas las operaciones para la construcción de nuevas piezas, tienen garantizado el pedido por parte de los clientes que, dicho sea de paso, son la flor y nata de la automoción europea.

SMS, como ya se sabe, se dedica a la fabricación de componentes y conjuntos mecanizados para el sector de la automoción. De su producción total, aproximadamente el 70 por ciento va destinado a la exportación. El Consejero ha destacado recientemente que "el plan de modernización iniciado por los responsables de SMS es muy bueno, puesto que pasa por la inversión en Investigación, Desarrollo e Innovación y por conseguir segmentos de mercado donde la producción española es más competitiva y menos vulnerable".

El director, Javier Sánchez-Mateos, nos señala que "en definitiva, somos una fábrica con ideas e ilusiones nuevas, que trabajamos constantemente para alcanzar la excelencia y, por consiguiente, la satisfacción de nuestros clientes". Concluye así una rápida visita a la fábrica. Nos ha gustado mucho. Sobre todo el dato de dedicar a I+D, el 10 % de la facturación.

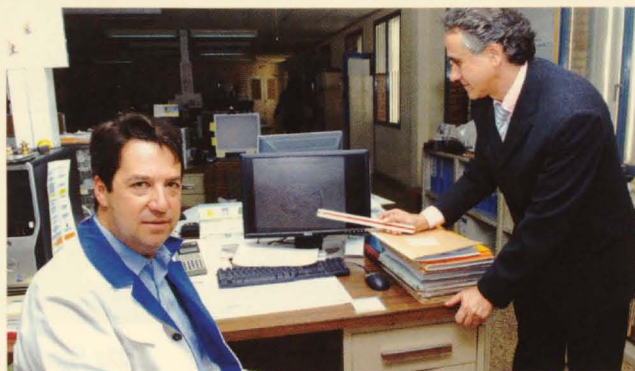
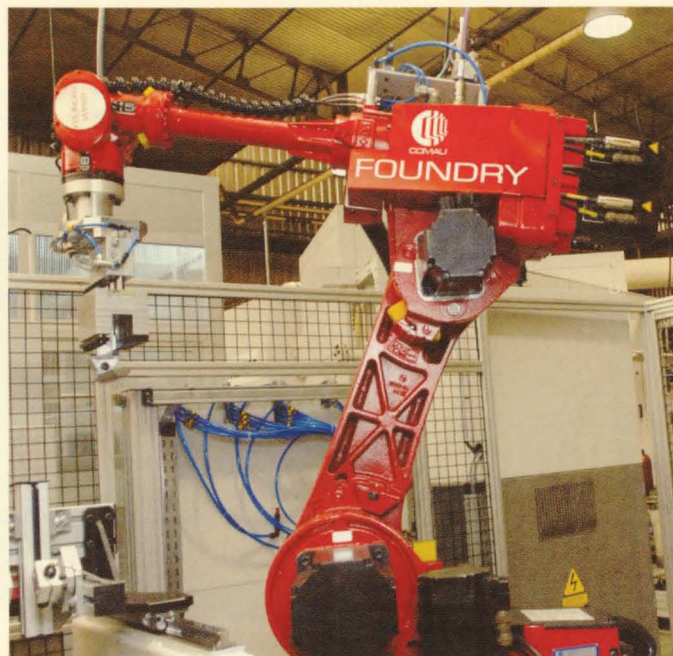

De izquierda a derecha, el presidente, Agustín González y, el director de fábrica, Javier Sánchez-Mateo.



## León Triviño y una delegación Argentina mantienen una reunión en la Cámara

Juan Antonio León Triviño, presidente de La Cámara de Comercio, y una amplia delegación Argentina, concretamente de San Martín de Mendoza, localidad hermanada con Socuéllamos, se han reunido en la Cámara de Comercio. En la reunión también ha participado el Alcalde de Socuéllamos, Sebastián García, que hizo la presentación del grupo en el que figuraban diputados, concejales, empresarios, técnicos en turismo, profesores y las reinas de la Vendimia y de la Casa de España, Andrea Martínez y Vanina Andrea Destefano respectivamente.

Tras escuchar a los directivos Manuel Roque y Alberto Rodríguez que hablaron de las actividades del CEEI y de Comercio Exterior, la Delegación puso de mani-



El presidente de la Cámara agradeció la visita.

fiesto la necesidad de entablar una serie de colaboraciones en distintos temas, sobre todo en lo relacionado con el vino y el turismo. El presidente de la Cámara les agradeció la visita y propuso algunos te-

mas relativos a la viabilidad de intercambio de profesionales o jóvenes interesados en conocer el tejido empresarial de ambas regiones. Para ello propuso la posibilidad de habilitar unas becas al efecto. Asimismo indicó que nuestra región, aparte del asunto de la Viticultura, es muy rica en Turismo Cultural, gracias al genial personaje D. Quijote, en Turismo de Naturaleza y Cinegético.

Establecidas las bases de la colaboración, expresaron su deseo de ponerse a trabajar lo antes posible.

## La X Edición de Concurso Idea premia los proyectos de los emprendedores

Este año IDEA ha premiado el proyecto de Global Commecium Development localizada en Ciudad Real

El Concurso Idea ha sido iniciativa de la Consejería de Industria y Tecnología en la que el Centro Europeo de Empresas e Innovación es entidad colaboradora desde 1999. Está destinado a emprendedores con proyectos empresariales industriales o de servicios y se valora la creación de puestos de trabajo, innovación tecnológica, adecuación al mercado, aprovechamiento de recursos naturales, del patrimonio histórico-cultural y respeto al entorno, así como, respeto al medio ambiente.

Este año IDEA ha premiado el proyecto de Global Commecium Development localizada en Ciudad Real, aunque tiene previsto abrir mercado, también, en Madrid y Bucarest.



El Consejero de Industria estuvo en la entrega.

Los promotores: Daniel Cosmin Comanita, Ana M<sup>a</sup> Raducu y Elena Comanita, cuentan con cuatro líneas de actuación para su proyecto.

Estas líneas son las siguientes: Consultoría Internacional para Europa del Es-

te de Rumania, Asesoramiento jurídico-financiero para la Comunidad Rumana en España, Creación de una página web de publicidad sobre las relaciones comerciales entre los 2 países y para la comunidad rumana en España y, Asesoramiento para la absorción de fondos estructurales en Rumania.

La entrega de premios contó con la presencia del Consejero de Industria y Tecnología, José Manuel Díaz-Salazar; el Delegado de Industria, Juan José Fuentes; el Director General de Promoción Empresarial y Comercio, Álvaro Gutiérrez; y el Director y Subdirector del CEEI Ciudad Real, Günther Lorenz y Manuel Roque, respectivamente.







# CR Aeropuertos y Telefónica firman un acuerdo de colaboración

## Permitirá la inversión de más de un millón de euros en infraestructuras de telecomunicaciones

CR Aeropuertos y Telefónica España han firmado un convenio de colaboración que permitirá la inversión de más de un millón de euros en infraestructuras de telecomunicaciones. Dicha inversión va a convertir al Aeropuerto Don Quijote, en un referente en España en tecnología con las mejores soluciones técnicas de comunicación disponibles en el mercado.

Se instalará una red de más de 150 kilómetros de fibra óptica lo que permitirá que se disponga de las más modernas soluciones integrales de comunicación y seguridad; igualmente el Aeropuerto dispondrá de cobertura inalámbrica Wi-Fi, permitiendo a los pasajeros conectarse sin cables desde su portátil.

El acuerdo firmado supone el asesoramiento técnico por parte de la compañía de telecomunicaciones y cursos y seminarios de formación para los futuros



Obras del Aeropuerto Don Quijote de Ciudad Real.

empleados. CR Aeropuertos es el primer aeropuerto internacional privado de uso público en España, es también el primero con conexión directa al AVE, a través de una estación dentro de la terminal de pasajeros, cuenta con un helipuerto y una amplia zona industrial.

Su meta es ofrecer un servicio que se caracterice por su flexibilidad, adaptabilidad y respuesta efectiva, siempre desde los más exigentes estándares de calidad, el más riguroso respeto al medio ambiente y la más alta tecnología y seguridad.

# Celebrado en Ciudad Real el V Encuentro Europeo de Regiones Aeroportuarias

Los días 9 y 10 de noviembre ha tenido lugar un encuentro de socios de proyecto EARD (Desarrollo de Regiones Europeas Aeroportuarias). Los socios en este foro son los municipios de Ballesteros y de Calatrava y Aldea del Rey. Estas jornadas han tenido un programa de actividades encaminado a la realización de unos talleres de intercambio de opiniones de los socios europeos.

La temática ha sido la calidad de vida

a nivel de operación aeroportuaria, medio ambiente, empleo, actividad económica y nuevas regiones aeroportuarias. Este intercambio se viene realizando en diferentes países de Europa en los últimos dos años y culminará con la última reunión programada para el año 2007 en Brandeburgo. Los socios y sus nacionalidades son las siguientes: SEA (Italia), Sociedad municipal encargada de la gestión de los aeropuertos de la ciudad de Ámsterdam; Universidad de Wildau M; Agencia de

Desarrollo del condado de Zala; Finlombardía; Municipio de Chrissoupolis Municipio de Aldea del Rey; Municipio de Ballesteros de Calatrava.

La inminente puesta en funcionamiento del Aeropuerto Don Quijote, y siendo conscientes las autoridades municipales del cambio que supone ha llevado a ponerse en contacto a los representantes institucionales y aeroportuarias para la organización de este encuentro.



## Convenio con el Colegio de Notarios

El presidente de la Cámara de Comercio e Industria de Ciudad Real, Juan Antonio León Triviño, en representación de la Corte de Arbitraje, y el Decano del Colegio de Notarios de Albacete, Carlos García de Simón, han firmado un Convenio de Colaboración.

Este convenio entre la Corte y el Colegio (que abarca las provincias de Albacete, Ciudad Real, Cuenca, y Murcia); formará parte de la iniciativa que pretende resolver de forma ágil, económica, eficaz, rápida y segura, los li-



Momento de la firma por parte de Juan Antonio León Triviño y de Carlos García de Simón.

tigios que surgen del desempeño de la actividad mercantil. Carlos García de Simón se mostró orgulloso de formar par-

te de este proyecto que va a desembocar en el beneficio de la sociedad, también manifestó que así se pone en marcha el principio de tutela judicial efectiva, destacando la especialización jurídica de los notarios.

La Corte de Arbitraje contribuye a impedir la acumulación de asuntos en la Administración de Justicia, respaldado por

la alta preparación de los miembros y árbitros de la Corte, así como la fuerza legal de la sentencia arbitral.

## La Cámara de Comercio organiza el Concurso de Escaparates Navideños 2006

Con la colaboración de la Federación de Comercio, con premios de 3.000, 1.800, 1.000, 800 y 400 euros



Ambos presidentes dieron a conocer los detalles en rueda de prensa.

La Cámara de Comercio e Industria de Ciudad Real, contando con la colaboración de la Federación de Comercio, organiza el Concurso de Escaparates de Navidad 2006, un concurso en el que

destacó que el objetivo de este concurso es "mejorar la imagen de los pueblos de la provincia y contribuir al ambiente navideño" y espera que se supere el número de participantes del año anterior.

pueden participar todos los empresarios de la provincia.

Los presidentes de ambas entidades, Juan Antonio León y Lucio Moreno, dieron a conocer los detalles del concurso, para el que se han establecido premios de 3.000, 1.800, 1.000, 800 y 400 euros.

Las condiciones para poder optar a este concurso son, en primer lugar, que los escaparates estén colocados el día 6 de diciembre sin variar la decoración hasta el 31 del mismo mes. Durante este periodo cada comercio inscrito será visitado para recoger imágenes de la originalidad navideña de los participantes que, posteriormente, entregará al jurado, que estará compuesto por profesionales especializados.

Entre los aspectos valorables para la decisión de los premios se tendrá en cuenta calidad, modernidad, innovación, originalidad e iluminación; considerando, especialmente, el esfuerzo puesto en su realización. Con todo ello, se quiere incentivar a que los comerciantes contribuyan al ambiente navideño.



## Veinticinco bodegueros de la provincia se informan de la exportación del vino

Veinticinco bodegueros de la provincia de Ciudad Real, asistieron al seminario de formación que se celebró en la Cámara de Comercio, impartido por Fernando Lumbreras, experto en comercialización de vinos y agroalimentarios en mercados internacionales.

Este tipo de reuniones formativas se ha hecho ya imprescindible, pues cada vez hay más bodegas, más marcas, más denominaciones de origen. Todo ello hace que el mercado sea cada vez más competitivo. Las bodegas perciben su producto como de muy alta calidad y piensan que hay un gran mercado fuera de nuestras fronteras. Lumbreras ha recogido la situación actual en cuanto a la exportación y ha explicado los pasos necesarios para que todas las acciones lleguen a buen término.

Los objetivos fundamentales han sido mostrar las tendencias en cuanto a producto para los mercados, estudiar los



El seminario, que se celebró en la Cámara, lo impartió Fernando Lumbreras.

mercados principales para las empresas que comienzan a exportar y aplicar las herramientas imprescindibles para que todo funcione.

Lumbreras concluyó diciendo que el mercado a nivel nacional empieza a estar

saturado, por lo que el futuro está en la ventas a nivel internacional, y que en determinados mercados se compra más por la variedad de uva utilizada en un vino que por la zona geográfica a que pertenece y que, el mismo, apuesta por la diferenciación.

## Curso de Sistema de Gestión Medio Ambiental en la Cámara de Comercio

Se celebró del 16 al 25 de octubre y contó con la asistencia de 13 empresarios y trabajadores

En la sede de la Cámara Oficial de Comercio e Industria de Ciudad Real, se puso en marcha un curso de Sistema de Gestión Medio Ambiental. Esta actividad formativa se celebró del 16 al 25 de octubre y contó con la asistencia de 13 empresarios y trabajadores que aprendieron a implantar sistemas de gestión medioambiental en las empresas como la norma ISO 14001 o el Sistema de Ecogestión y Auditoría (MAS).

Esta iniciativa forma parte del programa docente que el Consejo de Cámaras de Castilla-La Mancha está desarrollando al amparo del convenio de colaboración suscrito con la Consejería de Medio Ambiente y Desarrollo Rural. Con el desarrollo de esta actividad formativa, los asistentes han podido conocer los requisitos legales necesarios para aplicar los sistemas de gestión en las empresas y el tratamiento de residuos, contaminantes de

la atmósfera, tipos de vertidos, el concepto de suelo contaminado o las ayudas y subvenciones medioambientales para la empresa, entre otros aspectos. Estas acciones formativas son uno de los objetivos enmarcados dentro del servicio integral de asesoramiento en materia de medio ambiente que las Cámaras destinan a todos los empresarios de la región y donde se pueden informar en materia de normativa y calidad medioambiental.



*Esta Navidad podrá regalar  
lo que tanto desea recibir.*



PAGO  
**bolote**

Pedidos al  
902 10 12 58  
o escribanos a  
[pagobolote@pagobolote.com](mailto:pagobolote@pagobolote.com)



# A vueltas con la economía y expectativas para el 2.007

Las cifras de las exportaciones hasta agosto de 2006 vienen a mostrar que las exportaciones de Ciudad Real han aumentado en más de 40 millones de euros

Recientemente han sido publicadas las cifras de las exportaciones hasta agosto de 2006, que vienen a mostrar que las exportaciones de Ciudad Real han aumentado en más de 40 millones de euros; sin duda, un favorable signo de la reactivación de las exportaciones de la provincia, ya consolidada como provincia puntera en la región. Es más, el valor medio de las mercancías exportadas ha sido mayor respecto al mismo periodo del año anterior, puesto que las 280 toneladas de kilos de mercancía exportada han supuesto un valor de 487,6 millones de euros.

**Muy considerables las cifras alcanzadas por Albacete, aumentando en más de 55 millones de euros las exportaciones**

A nivel regional las exportaciones en estos 8 primeros meses del año, han alcanzado la cifra de 1.834,85 millones de

euros, superando las ventas del mismo periodo anterior en más de 70,5 millones de euros.

Destacar también que a nivel regional han sido muy considerables las cifras alcanzadas por la provincia de Albacete, aumentando en más de 55 millones de euros las exportaciones respecto al mismo periodo del año anterior.

Como viene siendo habitual el grueso de las exportaciones provinciales, en total el 73,57% de las exportaciones de Ciudad Real está concentrado en 10 pa-

íses, de manera que Portugal, Francia e Italia continúan encabezando el ranking de destinos de las exportaciones de la provincia. Merece la pena destacar el incremento de las ventas realizadas a Estados Unidos, Países Bajos y Marruecos.

Por partidas arancelarias, la partida de plásticos y sus manufacturas ha aumentado de manera muy destacable en más de 21,3 millones de euros respecto al mismo periodo del año anterior, desbancan del primer puesto a la tradicional partida de vinos, que ha reducido las ventas

**Comparativa Evolución Exportaciones Enero - Agosto 2005 / 2006, por provincias**

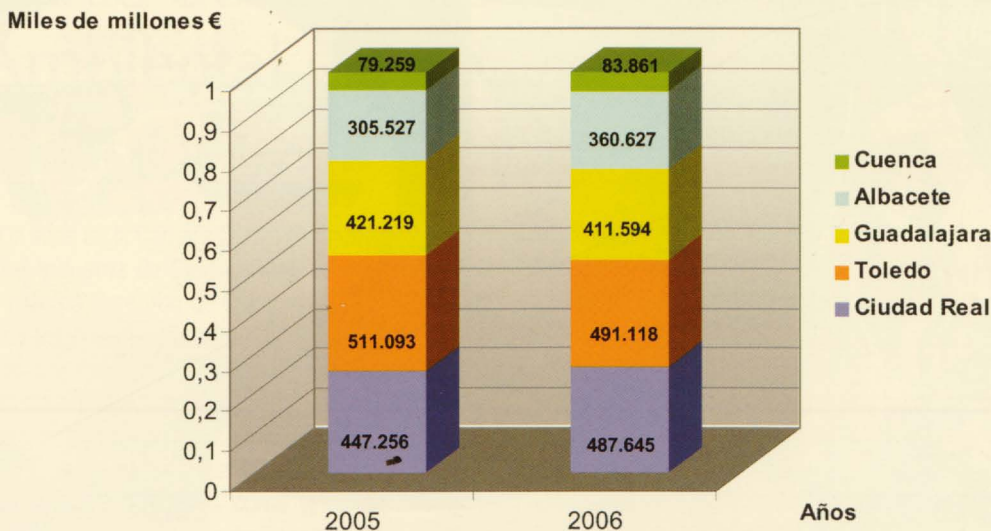



PARTIDAS ARANCELARIAS	VALOR EN MILES DE €
Plástico y sus manufacturas	129.063,70
Bebidas, líquidos alcohólicos y vinagre	127.215,40
Productos químicos orgánicos	42.706,30
Máquinas, aparatos y material eléctrico y sus partes	25.354,90
Carne y despojos comestibles	25.300,70
Usos específicos det. por autoridades comunitarias	23.609,80
Quesos y productos lácteos	16.585,00
Conservas hortalizas, frutas u otros frutos	13.423,00
Aceites	11.937,60
Muebles	11.785,20
Calderas, máquinas, aparatos eléctricos	10.701,70
Productos cerámicos	9.422,80
<b>SUBTOTAL 12 primeras partidas</b>	<b>447.106,10</b>
<b>TOTAL</b>	<b>487.645,40</b>

en el exterior. Si bien es cierto que se han aumentado las ventas de vino embotellado de la provincia.

Destaca igualmente el aumento de partidas como la de carnes, quesos y también, aunque levemente, la de muebles y aparatos de alumbrado además de calderas y aparatos mecánicos. Hay que señalar la gran subida de las exportaciones de productos cerámicos, que ha aumentado sus ventas en más de 9 millones de euros. Paulatinamente ganan posiciones en el ranking de países importadores India, Croacia y Rusia.

En cuanto la coyuntura económica al

entorno europeo, podemos decir en líneas generales que existen rasgos muy favorables, gracias en gran medida a varios factores como son;

- Las condiciones del mercado laboral han mejorado, tanto por la reducción del desempleo como por la mejora de la productividad.

- En lo que respecta a la composición del crecimiento económico, el optimismo se debe a que hay una mayor aportación al mismo de la demanda interna y existe un cambio de orientación de la demanda externa hacia los países productores de petróleo, con lo que se recicla el gasto en energía. También parece que estos países están orientando cada vez más sus flujos financieros hacia activos denominados en euros, reduciéndose la anterior hegemonía de los denominados en dólares.

- El petróleo está casi un 30% más barato que en su máximo anual (e histórico), aunque en el corto y medio plazo es previsible una alta volatilidad del precio del crudo.

Como comentábamos anteriormente, el análisis de la coyuntura económica destila optimismo. No obstante, no hay que olvidar los riesgos que existen, como

son una nueva alza en el precio del petróleo, la generación de inestabilidades geopolíticas o una reasignación de las inversiones, si se modifican las primas de riesgo. Frente a estos factores, sin embargo, hay que señalar que la mejoría en la economía europea contribuye positivamente al equilibrio de la economía mundial y supone un cierto contrapunto a dichos factores de riesgo.

Pese a las incertidumbres planteadas, la evolución reciente del marco internacional sobre la economía española, y por ende en la regional y provincial, tienen unos efectos a corto plazo muy positivos.

**En lo que respecta a la composición del crecimiento económico, hay una mayor aportación de la demanda interna**

**Hay que señalar que la mejoría en la economía europea contribuye positivamente al equilibrio de la economía mundial**



Patronato CEEI



Tras analizar los datos, los patronos de la Fundación han podido comprobar su "excelente marcha", avalada por los 461 proyectos estudiados hasta el 31 de octubre.

## CEEI Ciudad Real cierra el año 2006 con unos magníficos resultados

El Patronato de la Fundación Centro Europeo de Empresas e Innovación de Ciudad Real (CEEI), se reunió el pasado 16 de noviembre, para analizar las actividades desarrolladas durante el 2006 y aprobar el Plan de Actuaciones y el Presupuesto del Ejercicio 2007.

Tras analizar los datos de actividad, los patronos de la Fundación han podido comprobar su "excelente marcha", avalada por los 461 proyectos estudiados hasta el 31 de octubre, de los cuales se han puesto en marcha 123, correspondiendo 45 a creación de nuevas empresas y 78 a proyectos de ampliación o diversificación empresarial, que han supuesto una inversión inducida de 7,44 millones de euros y la creación de 144 empleos.

En cuanto al programa de apoyo empresarial a las mujeres, PAEM, se han

### PROYECTOS Y PROGRAMAS DESARROLLADOS EN EL 2006

Entre los proyectos y programas desarrollados en el 2006, cabe destacar:

- ❖ SPIN-OFF TECNOLÓGICO: Detección y asesoramiento para el desarrollo de proyectos empresariales de innovación tecnológica en el ámbito universitario.
- ❖ LATIC CEEI: Laboratorio de Tecnologías de la Información y las Comunicaciones.
- ❖ BIOANCES-ACTUA: Formación a bio-emprendedores y asesoramiento para la puesta en marcha de proyectos en el ámbito de la biotecnología.
- ❖ PLATAFORMA DE COMERCIO ELECTRÓNICO: Programa suprarregional de comercio electrónico para Pymes.
- ❖ EIBT-GENERATOR: Proyecto creación y consolidación de empresas innovadoras de base tecnológica (EIBTs).



## Patronato CEEI

atendido 153 consultas y se han creado 21 empresas por mujeres, que han generado 30 puestos de trabajo.

Así mismo, se han desarrollado 44 acciones formativas, que han supuesto 2.188 horas de formación a 1.218 emprendedores y empresarios.

Se han desarrollado 10 proyectos de fomento de la innovación empresarial, 6 programas institucionales y se han firmado 10 convenios de colaboración con instituciones regionales, nacionales y europeas y ayuntamientos de toda la provincia.

Por último, destacar que el Parque Empresarial, propiedad de la Cámara de Comercio y gestionado por CEEI Ciudad Real, se encuentra al 100% de ocupación, albergando 20 empresas innovadoras.

## NUEVOS PROYECTOS 2007

Para el próximo año 2007, en el que CEEI Ciudad Real cumplirá 10 años, el Patronato de la Fundación ha aprobado un presupuesto de 746.343 euros, dirigido a ampliar las actividades y servicios de apoyo a emprendedores y empresarios y de fomento de la innovación empresarial, y poner en marcha, entre otros, los siguientes proyectos y programas:

- ❖ DESARROLLO DE UN MANUAL DE INNOVACIÓN PARA PYMES
- ❖ PROYECTO DE DESARROLLO DE ESTRATEGIAS DE INNOVACIÓN EN PYMES
- ❖ PROGRAMA DE FOMENTO DEL ESPÍRITU EMPRENDEDOR PARA JÓVENES, ESTUDIANTES Y UNIVERSITARIOS
- ❖ PROGRAMA DE APLICACIÓN DEL DISEÑO EN EL COMERCIO MINORISTA
- ❖ HERRAMIENTA DE GESTIÓN DE PROYECTOS PARA PYMES
- ❖ PROGRAMA DE COOPERACIÓN INTERNACIONAL PARA LAS PYMES ALOJADAS EN LOS VIVEROS DE EMPRESAS DE LOS CEEIs DE CASTILLA-LA MANCHA
- ❖ ACTUALIZACIÓN DE LAS GUÍAS DE APOYO AL EMPRENDEDOR



- APLICACIONES INFORMÁTICAS  
- OUTSOURCING  
- MAYORISTAS INFORMÁTICOS

## CON NOSOTROS ES MÁS FÁCIL

Software de Gestión para Grandes Empresas, PYMES y autónomos:

GESTIÓN	FÁBRICAS	DISEÑO WEB
CONTABILIDAD	CLÍNICAS VETERINARIAS	TIENDAS VIRTUALES
TPV	TALLERES DE AUTOMÓVILES	INTRANETS
HOSTELERÍA	CRM	GESTIÓN TALLAS
ZAPATERÍAS	GESTOR DE CONTENIDOS	

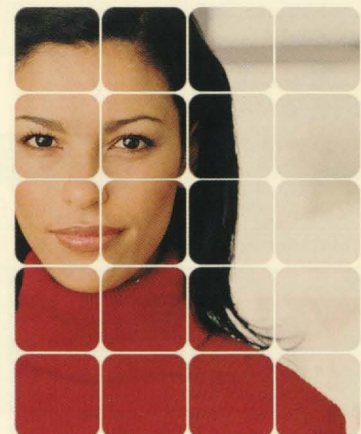

[www.gruposiman.es](http://www.gruposiman.es)

siman@gruposiman.es  
Tel.: 926 871 897  
C/ Toledo 22  
13260 Bolaños de Calatrava  
Ciudad Real

Solicite curso-demostración personalizado de nuestras aplicaciones de forma gratuita.



# Programa Ingenio 2010 y el Plan Avanza en Castilla-La Mancha

Dirigido a involucrar al Estado, la empresa, la Universidad y otros Organismos Públicos de Investigación, en un esfuerzo por alcanzar un nivel óptimo de inversión en I+D+i en España

El Gobierno ha lanzado el Programa INGENIO 2010, dirigido a involucrar al Estado, la empresa, la Universidad y otros Organismos Públicos de Investigación, en un esfuerzo por alcanzar un nivel óptimo de inversión en I+D+i en España. Para ello, el INGENIO 2010, desarrollo los siguientes instrumentos:

- CENIT.
- CONSOLIDER.
- PLAN AVANZ@.

La Junta de Comunidades de Castilla-La Mancha, firmó en junio de 2006 un convenio con el Ministerio de Industria, Turismo y Comercio para el desarrollo del Plan Avanza en la Región, en el que se incluyen las siguientes actuaciones:

## PRÉSTAMO TECNOLÓGICO:

Financiación de hasta el 100%, a interés del 0% y sin garantías, de las inversiones que acometan las Pymes que incorporen nuevas tecnologías a su negocio.

## MERCAMANCHA:

Promoción del comercio electrónico entre las Pymes, a través del desarrollo de la Plataforma regional de Comercio Electrónico [www.mercamancha.es](http://www.mercamancha.es).

## INÍCIATE:

Programa de alfabetización digital y formación básica en Internet mediante cursos prácticos de diez horas, con un ordenador por alumno.

## INICIADOS:

Desarrollo de cursos sobre comercio electrónico, Internet, ofimática,... cuyo

## PROGRAMA INGENIO 2010

- ✓ El programa **CENIT** Tiene como objetivo aumentar la cooperación pública y privada en I+D+i.
- ✓ **CONSOLIDER** supone una línea estratégica para conseguir la excelencia investigadora, a través del aumento de la cooperación entre investigadores y la formación de consorcios de investigación.
- ✓ **El Plan Avanza**, por su parte, se orienta a la adecuada utilización de las TIC para contribuir al éxito de un modelo de crecimiento económico basado en el incremento de la competitividad y la productividad, la promoción de la igualdad social y regional, la accesibilidad universal y la mejora del bienestar y la calidad de vida de los ciudadanos.

El Plan Avanza se estructura en torno a cinco grandes áreas de actuación:

- Competitividad e Innovación, para impulsar la adopción de soluciones tecnológicamente avanzadas en las Pymes y el desarrollo del sector TIC.
- Educación y Aprendizaje en la Era Digital, incorporando las TIC en el proceso educativo.
- Servicios Públicos Digitales, con medidas para ampliar la oferta y calidad de los servicios prestados actualmente por las Administraciones Públicas, el crecimiento económico y la participación en la Sociedad de la Información.
- Hogar e Inclusión de Ciudadanos, desarrollando medidas para garantizar la extensión del uso de las TIC en los hogares.
- Nuevo Contexto Digital, que favorezca que las infraestructuras de banda ancha lleguen a todos los ciudadanos y empleados del país.





objeto es conseguir un mayor conocimiento y especialización.

#### **CENTROS DE INTERNET:**

Instalación de nuevos Centros de Internet

para dotar a la totalidad de los Ayuntamientos de la Región de este servicio.

#### **CONÉCT@TE:**

Programa de ayudas, a través de presta-

mos sin intereses, para la compra de ordenadores, equipos informáticos y su conexión a Internet, dirigido a personas físicas y asociaciones y otras entidades sin ánimo de lucro.

#### **PRÉSTAMO UNIVERSITARIO:**

Línea de financiación a interés cero, con un importe máximo de 1.500 euros, para la adquisición de un ordenador portátil con conectividad inalámbrica de banda ancha.

#### **PRÉSTAMOS A HOGARES:**

Préstamos a interés cero, con un importe máximo de entre 1.000 y 1.200 euros IVA incluido, para la adquisición de un "paquete de conexión" que consta de equipamiento informático, conectividad de banda ancha y formación básica.



## Space cargo

ALICANTE BARCELONA BILBAO IRÚN LAS PALMAS MADRID VALENCIA



Ponemos a su disposición un completo equipo de profesionales para ofrecerle soluciones integrales en su cadena de suministros, permitiéndole tener sus productos dónde son necesarios y en el momento adecuado.

- **SERVICIOS DE EXPORTACIÓN / IMPORTACIÓN: AÉREO, MARÍTIMO Y TERRESTRE**
- **DESPACHO DE ADUANAS**
- **ALMACENAJE Y LOGÍSTICA**

#### **Space Cargo Alicante S.L.**

Polígono Industrial Campo Alto - C/ Italia 75, 03600, Elda (Alicante)  
Tel.: 96 696 54 50 - Fax: 96 696 54 54





## Doble Ahorro

Infórmese sobre nuestro Programa de Ventajas Uniplan

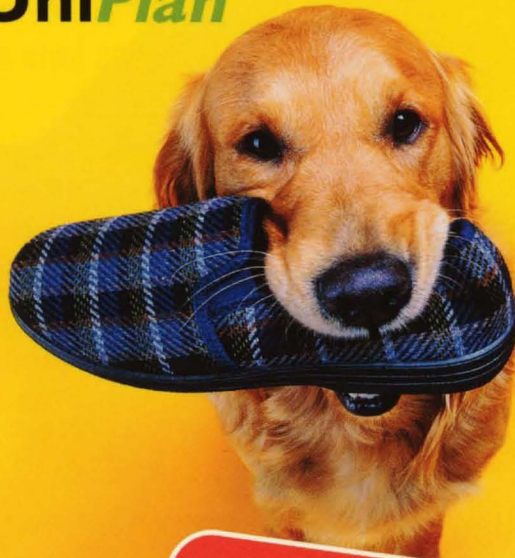
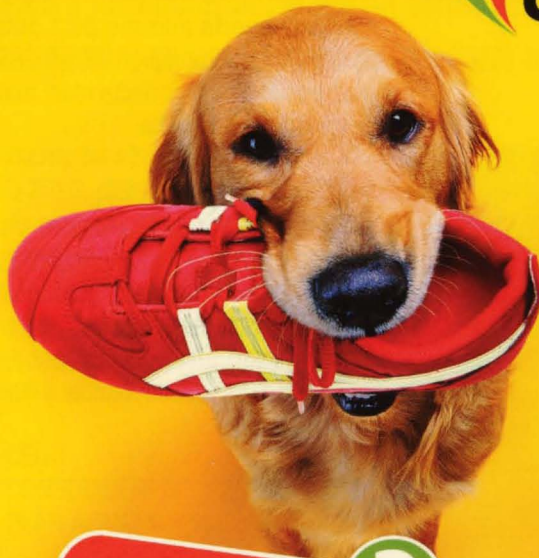

**DURANTE  
LOS PRÓXIMOS** **3** **AÑOS**

le ingresamos en su Programa de Ventajas Uniplan un porcentaje de las aportaciones que realice

**CUANDO SE JUBILE**

disfrutará de sus ahorros y de la rentabilidad obtenida en función del plan de pensiones elegido



Ahora, al contratar su plan de pensiones o realizar una aportación extraordinaria antes del 31 de diciembre de 2006, llévese un fantástico regalo.

Promoción válida del 15 de octubre al 31 de diciembre de 2006. Solamente un regalo por persona y plan.

Las aportaciones y traspasos deben suponer un incremento de saldo respecto al 1 de enero de 2006.

**UniVía**  
www.unicaja.es

UNICAJA  
UNICAJA UNICAJA UNICAJA  
DIRECTA  
901 246 246



**Unicaja**



## Alba de los Infantes Reserva 2001 y Crianza 2002 premiados

❑ **La Asociación Juvenil "Coche Alba de los Infantes Reserva 2001**, de Bodegas Juan Ramírez, ha sido galardonado con la Medalla de Oro en el Concurso Internacional Mundusvini2006, celebrado en Alemania. También en este concurso, Alba de los Infantes Crianza 2002, ha sido merecedor de la Medalla de Plata. El Premio Internacional del Vino Mundusvini se organiza en Alemania.

## Bellido abre una tienda de complementos en China

❑ **La firma manchega de marroquinería, ropa y complementos de lujo Miguel Bellido, S.A.** ha abierto una nueva tienda en la ciudad norteña china de Tianjin, primera de las empresas en el país. La tienda se encuentra en el interior de los grandes almacenes Jilly Millenium, en el centro de la ciudad tianjinesa, que es el principal puerto del norte de China y se encuentra a

unos 150 kilómetros de Pekín. Bellido destacó que lograr esta franquicia "ha requerido largas horas de negociaciones" pero afirmó que vale la pena poner un pie en China.

## Félix Solís, S.A. presenta "Albali Arium" en Ciudad Real

❑ **La bodega valdepeñera Félix Solís, S.A.** ha elegido a Ciudad Real como punto de presentación de su familia de vinos exclusiva del canal de Hostelería Albali Arium, con la que pretende culminar la diferencia de vinos por canales de venta. Albali Arium se trata de una gama de vinos elegida especialmente para la restauración, dado que contiene vinos más modernos, con un mayor peso de fruta y con una cuidada presentación en la que destaca el color negro, símbolo de distinción.

## Mostinsa será la planta de zumos y mostos más completa de Europa

❑ **El presidente de Mostos Internacionales** mostró su satisfacción porque

la comisión de europarlamentarios conociera las instalaciones de su empresa en Manzanares, y lanzó un mensaje de optimismo para que la OCM les permita crear en los zumos, como producto de gama alta. Anunció que en 2008 Mostos Internacionales será la planta de zumos y mostos más completa de Europa y se les permita crear zumos como producto de gama alta y mantener sus mostos concentrados.

## Muebles Pareja premiada por su trayectoria profesional

❑ **La empresa daimieleña Muebles Pareja**, regentada por José María y José Francisco Pareja, recibirán el "Premio a toda una vida empresarial", reconociendo, así, el trabajo que se ha desempeñado desde la creación de la empresa veinte años atrás. La empresa cuenta con cuatro trabajadores, instalaciones propias dotadas de varias naves equipadas con diversos elementos mobiliarios y de decoración. Los premiados explican que el negocio se basa en la comercialización del mueble y artículos del hogar, además de la elaboración de muebles a medida.

DISEÑO PREIMPRESIÓN IMPRESIÓN ENCUADERNACIÓN LOGÍSTICA DISEÑO PREIMPRESIÓN IMPRESIÓN ENCUADERNACIÓN LOGÍSTICA



**DESTACAMOS  
POR NUESTRA  
CALIDAD**

**L!nce**  
ARTES GRÁFICAS

POL. IND. CTRA. DE CARRIÓN, NAVES 110 B-D 13005 CIUDAD REAL TELS.: 926 27 10 84 - 926 25 18 81 FAX: 926 25 61 86 WWW.LINCEARTESGRAFICAS.COM



# El nivel de metano podría aumentar en un futuro si se redujera la sequía

Ahora, se advierte que los niveles de metano en la atmósfera podrían aumentar en un futuro próximo afectando a las proyecciones sobre el calentamiento global del planeta

El metano es un importante gas de efecto invernadero y su concentración en la atmósfera casi se ha triplicado desde la etapa preindustrial, aunque su crecimiento se ha ralentizado desde los años 90. El hecho de que el nivel de metano permaneciera relativamente constante durante esa década provocó que se hiciera una revisión a la baja en la futura influencia de este gas en las temperaturas globales. El propio protocolo de Kyoto de lucha contra el cambio climático estableció límites más flexibles para el metano que para el CO<sub>2</sub>.

Ahora, se advierte que los niveles de metano en la atmósfera podrían aumentar en un futuro próximo afectando a las proyecciones sobre el calentamiento global del planeta.

La razón para esa ralentización de la tasa de crecimiento en los niveles de metano en los noventa hay que buscarla en una disminución en las emisiones de metano procedentes de las actividades humanas. Sin embargo, desde 1999 las fuentes de metano antropogénicas han



La sequía ha provocado el drenaje de muchos humedales, reduciéndose su aportación de metano.

vuelto a incrementarse, si bien su efecto en la atmósfera se ha visto enmascarado por una reducción de las emisiones de metano procedentes de los humedales.

Las zonas húmedas producen hasta el 40% de las emisiones de metano descargadas en la atmósfera por las condiciones anóxicas reinantes en sus suelos anegados y su elevada producción primaria. Sin embargo, la sequía y escasez de agua ha provocado el drenaje de mu-

chos humedales, reduciéndose su aportación de metano a la atmósfera.

De no haber sido por esta disminución, los niveles atmosféricos habrían continuado creciendo. Esto sugiere que si la tendencia de la sequía se reduce y las emisiones de las zonas húmedas vuelven a la normalidad, la concentración de metano en la atmósfera aumentará, empeorando el problema del cambio climático.

**Las zonas húmedas producen hasta el 40% de las emisiones de metano descargadas en la atmósfera**



# JORNADAS PARA GESTORES DE EMPRESA

**VAMOS** a hacer  
**NEGOCIOS**



## **SOLUCIONES FINANCIERAS PARA EMPRESAS**

Porque en **El Monte** tenemos soluciones adaptadas para cubrir las necesidades de su empresa, para que sus negocios crezcan cada día más.







La red de radares fijos debería sumar un total de 300 aparatos a finales de este año y completarse con otros 200 al término de 2007.

## Inversión en radares fijos para controlar la velocidad

La Dirección General de Tráfico reforzará los controles de velocidad sobre los conductores con una inversión de 8,3 millones de euros en radares fijos que vigilarán las carrete-

ras las 24 horas del día durante todos los días del año.

El desembolso forma parte de un plan presupuestado en 14 millones de euros para instalar 80 nuevos cinemómetros al término de 2006 en la red de carreteras controlada por la DGT, según sus planes la red de radares fijos debería sumar un total de 300 aparatos a finales de este año y completarse con otros 200 al término de 2007. La instalación de los radares incluye además, la de localizaciones, es decir, cajas vacías capaces de albergar aparatos. Desde la carretera, los conductores no son capaces de distinguir si las cajas están equipadas o no, de manera que la red multiplica su efecto disuasorio.

La implantación de cinemómetros fijos en las carreteras españolas se considera un elemento imprescindible para la eficacia del nuevo carné por puntos a la hora de reducir accidentes. Desde la puesta en marcha del nuevo permiso el pasado 1 de julio, el número de muertos ha bajado un 18% y menos de un 10% si se toma como referencia el año completo.

Al mismo tiempo, Tráfico espera que el sistema acarree un fuerte repunte de sus ingresos por multas y sanciones. Concretamente, su previsión para el año que viene es aumentar un 46% los ingresos por multas, hasta 322 millones de euros.

# ENFOQUE

## SOLUCIONES AUDIOVISUALES

### ■ Agencia de información:

Cobertura de noticias para medios de comunicación

### ■ Dotación audiovisual:

- Salas audiovisuales  
- Distribución

### ■ Producción audiovisual:

- Spot TV y Cine  
- Publireportajes  
- Documentales  
- Cuñas de radio

### ■ Eventos audiovisuales:

- Presentaciones y eventos  
- Realización en directo

Plaza Mayor 5, 2ª Planta  
926 92 00 88 Tel.  
926 92 03 53 Fax  
info@enfoque.com.es  
www.enfoque.com.es

Creación y Desarrollo  
de Formatos  
y Contenidos  
Audiovisuales





# Adorne la Navidad

## Regalos de Empresa

**NICO JAMONES, S.L.**  
Telf.: +34 926 769 015  
e-mail: [info@nicojamones.com](mailto:info@nicojamones.com)  
Web: [www.nicojamones.com](http://www.nicojamones.com)

by LOZANO





**Nuevo Audi A4.  
No deja indiferente.**

¿Es posible que la ciudad pueda emocionarse? ¿Que los edificios tengan alma? ¿Que las calles sean capaces de sentir? El nuevo Audi A4 tiene una personalidad y carácter que despierta grandes emociones a su paso. Incluso en quienes no están acostumbrados a sentirlos. Un automóvil sofisticado que incorpora revolucionarios motores TDI y también FSI, avances como la inimitable tracción permanente quattro®, la suspensión dinámica y el sistema de transmisión multitronic.

**Tresa Automoción, S.A.**  
Segadores, 24 - Pol. La Estrella  
Tel. 926 27 21 64  
13170 Miguelturra