



RECONSTRUCCIÓN

DIRECCIÓN GENERAL DE REGIONES DEVASTADAS Y REPARACIONES

FABRICAS DE:
LONAS • CINTAS
CALZADOS VULCANIZADOS Y COSIDOS BLACK
ALPARGATAS Y ZAPATILLAS
ARTICULOS DE CAUCHO EN GENERAL

Ripoll

MARCA REGISTRADA

ELCHE (ALICANTE)
TELEFONOS: 24, 25 Y 55

APARTADO DE CORREOS 69
DIRECCION TELEGRAFICA: RIPOLL

POZOS

CASA FUNDADA EN 1920

Artesianos y cavados. Perforaciones horizontales y verticales en pozos ordinarios. Garantizo caudales de agua. Pago después obtenida. Alquiler bombas agotamientos. Reparación bombas, motores y maquinaria en general.

CASA A. FERNANDEZ

Avda José Antonio, 31, piso E, 1. Teléfono 27770
MADRID

155

VALERIANO JIMENEZ DE LA IGLESIA

INGENIERO

CONSTRUCCIONES EN GENERAL

Oficinas: Cirilo Amorós, 52 • Teléfono 12106
Almacenes y Talleres: Teruel, 11 • Teléfono 17953

VALENCIA

194



BANCO GENERAL DE ADMINISTRACION

Capital: 10.000.000 de pesetas

Alcalá, 31, Madrid. Teléfono 28223
Dirección telegráfica: BANCAMON

Este Banco dispone en su moderna organización de todos los elementos necesarios para facilitar y garantizar los servicios relacionados con la propiedad inmueble, industrias particulares en las siguientes operaciones que realiza:

Servicios de la Propiedad

Administración de fincas - Compra-venta de fincas - Créditos a propietarios - Reparaciones.

Servicios de industrias y particulares

Administración de Seguros Sociales, Impuestos y Contribuciones
Asesoría Social - Fiscal - Comercial.

Servicios de Banca

Cuentas corrientes - Caja de Ahorros - Custodia de Valores - Bolsa

240



Marca registrada

BLASCO DE GARAY, 62
Tels. 34050, 35687 y 15987
M A D R I D

Fábrica
de
Pinturas

Patentes 89.452 - 89.514

187

JOSE BANUS MASDEU

CONTRATAS Y
SUMINISTROS

MONTE ESQUINZA, 6 • MADRID • TELEF. 48635

191

CIMENTOS, OBRAS,
INYECCIONES "SAN ROMAN"

ALEJANDRO SAN ROMAN
INGENIERO DE CAMINOS

Teléfono 48710 • Oficinas: Sagasta, 10 • Madrid

190

OBRAS, S. A.

CONSTRUCCIONES EN GENERAL

Avda. José Antonio, 49 • Teléfono 21386 • Madrid

189

Domicilio:
Gral Alvarez de Castro, 17
Teléfono 48752
MADRID



Fábrica:
José Antonio, 15
Teléfono 26490/9450
CARABANCHEL BAJO

Mosaicos hidráulicos
SEVILLANO

IMITACION DE MARMOL Y MADERA
TRABAJOS EN GRANITO DE MARMOL

192

RECONSTRUCCIÓN

REDACCION Y ADMINISTRACION: DIRECCION GENERAL DE REGIONES DEVASTADAS Y REPARACIONES
MINISTERIO DE LA GOBERNACION. — AMADOR DE LOS RIOS, 5. — MADRID

A NUESTROS LECTORES:

En este número de RECONSTRUCCION ofrecemos a nuestros lectores una parte de la Memoria editada por la Dirección General de Regiones Devastadas, en la que se recoge la labor realizada en dos años de constante trabajo y esfuerzo, desde junio de 1940, en que el Caudillo inaugura la Exposición de Regiones Devastadas en el Palacio de Bibliotecas y Museos de Madrid, hasta junio de 1942.

Del preámbulo de la Memoria, que firma el Director general de Regiones Devastadas, extractamos las siguientes líneas, para que sirvan de presentación al número 24 de nuestra Revista:

“Pretendemos en este folleto dar a conocer concisamente la labor ejecutada en estos dos últimos años, sin recurrir a literatura más o menos descreditada, sino con la fuerza de la realidad, de una manera gráfica y numérica. Período de tiempo bien caracterizado por el sinfín de dificultades que las circunstancias internacionales han venido a recargar notablemente los inherentes en nuestra Patria al período de liquidación de la pasada y gloriosa guerra de Liberación.

Son muchas las localidades españolas que están ya recogiendo el fruto de la generosidad con que el Caudillo y el Estado han enfocado el problema de su reconstrucción, y son asimismo numerosos los edificios pertenecientes al Estado, Iglesia, Diputaciones Provinciales, Ayuntamientos y Entidades benéfico-sociales que han surgido de entre sus ruinas y han vuelto a servir al cumplimiento de su peculiar función.

De todo ello podrán nuestros lectores darse perfecta cuenta al repasar estas páginas, destinadas exclusivamente a que todo buen español sienta en lo profundo de su alma la satisfacción de ver que su Patria se va rehaciendo rápidamente de las heridas sufridas en la lucha victoriosa contra el comunismo y la barbarie.”

“RECONSTRUCCION”

AÑO III • NUMERO 24 • JUNIO-JULIO 1942 • PRECIO DEL EJEMPLAR 4 PESETAS
SUSCRIPCION ANUAL: ESPAÑA E HISPANOAMERICA, 40 PESETAS. OTROS PAISES, 60 PESETAS

MINISTERIO DE LA GOBERNACION
DIRECCION GENERAL DE REGIONES DEVASTADAS Y REPARACIONES

LA RECONSTRUCCION DE ESPAÑA
RESUMEN DE DOS AÑOS DE LABOR



"RECONSTRUCCION" • NUMERO EXTRAORDINARIO • JUNIO-JULIO 1942

MINISTERIO DE LA GOBERNACION
 DIRECCION GENERAL DE REGIONES DEVASTADAS



ESQUEMA DE ORGANIZACION

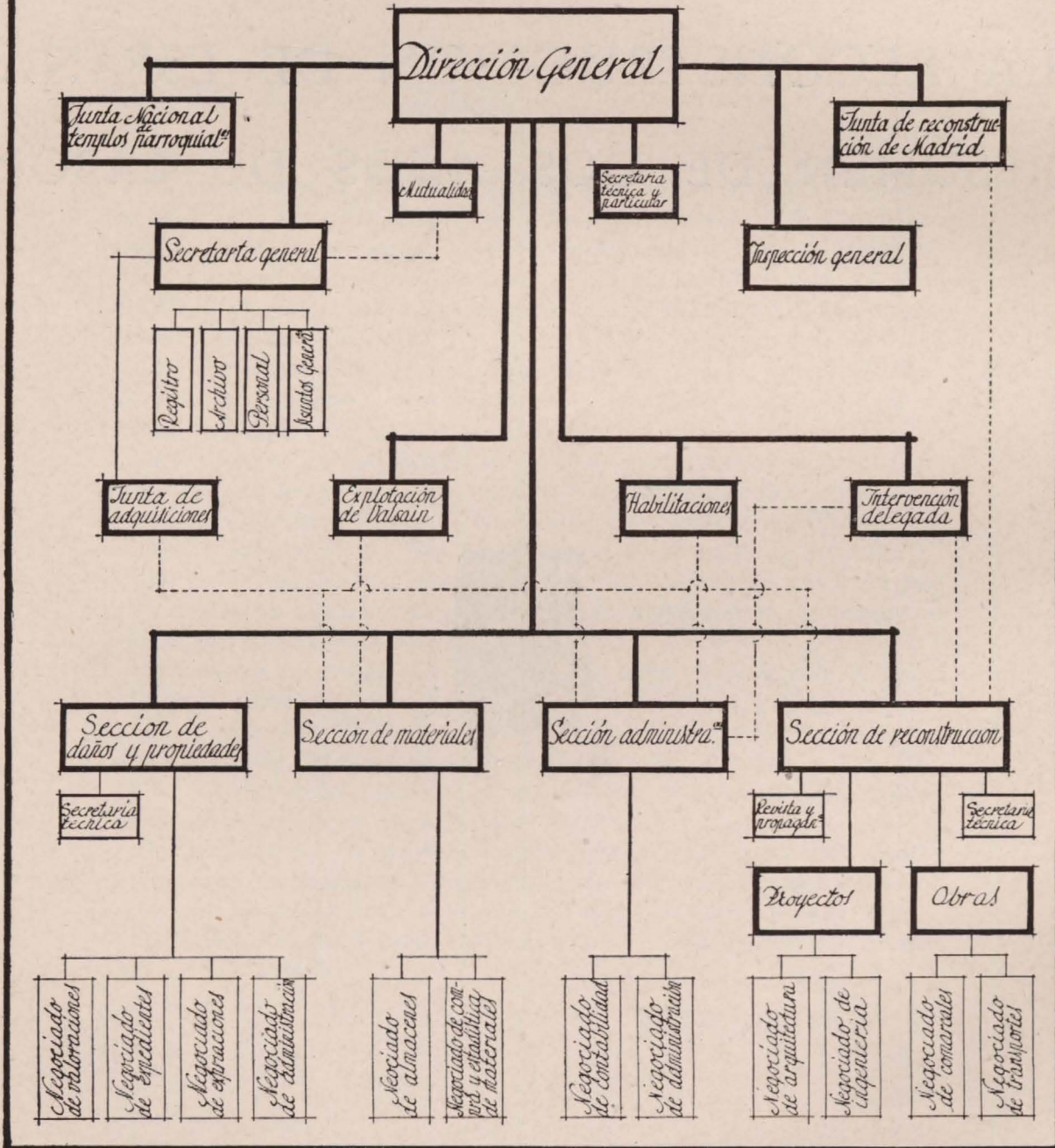

JEFATURA DE OBRAS

Es la encargada de llevar a realidad práctica y tangible los planes y trabajos redactados por la Jefatura de Proyectos (a veces por técnicos de otros organismos oficiales interesados) por medio de sus 29 Oficinas Comarcales, enclávadas en lugares estratégicos dentro de las zonas devastadas.

A ella corresponde también la resolución de las dudas y casos particulares que se ofrezcan al aplicar las normas y orientaciones de carácter general emanadas de la Dirección, unificando criterios y atendiendo a las necesidades de dichas Comarcales. Ejerce el control de materiales solicitados por ellas; autoriza, cuando así conviene, la compra directa de los mismos, coordina los servicios de transporte, personal, material, medios auxiliares y herramientas de todo orden; efectúa ensayos y pruebas de materiales, estructuras y dispositivos nuevos; estudia la sustitución de los mismos por otros de más fácil adquisición en las circunstancias actuales de escasez; propugna y estimula la autarquía comarcal, es decir, la independencia de la construcción local, valiéndose de los materiales y elementos existentes a pie de obra o sus intermediaciones, reduciendo a sus justos e inexcusables límites el problema de transportes; formula las estadísticas, deduciendo resultados y enseñanzas, y, en suma, es el verdadero brazo ejecutor de la Dirección General.

Componen esta Jefatura los Negociados de Comarcales y de Transportes, con el personal siguiente:

Arquitectos	38
Ingenieros	17
Aparejadores	162
Personal administrativo y auxiliar técnico	317
Personal del Parque Central y Talleres	23
Conductores	178

Hasta el 30 de mayo se trabaja en 144 pueblos adoptados por el Caudillo, ejecutándose 713 proyectos distintos, y habiéndose realizado obras por un volumen total de 146.204.867,41 pesetas.

Durante el mes de mayo de 1942, han trabajado en obras por administración 11.829 obreros, que sumados a los que trabajan en las distintas obras contratadas, dan un total aproximado de 14.000 obreros.

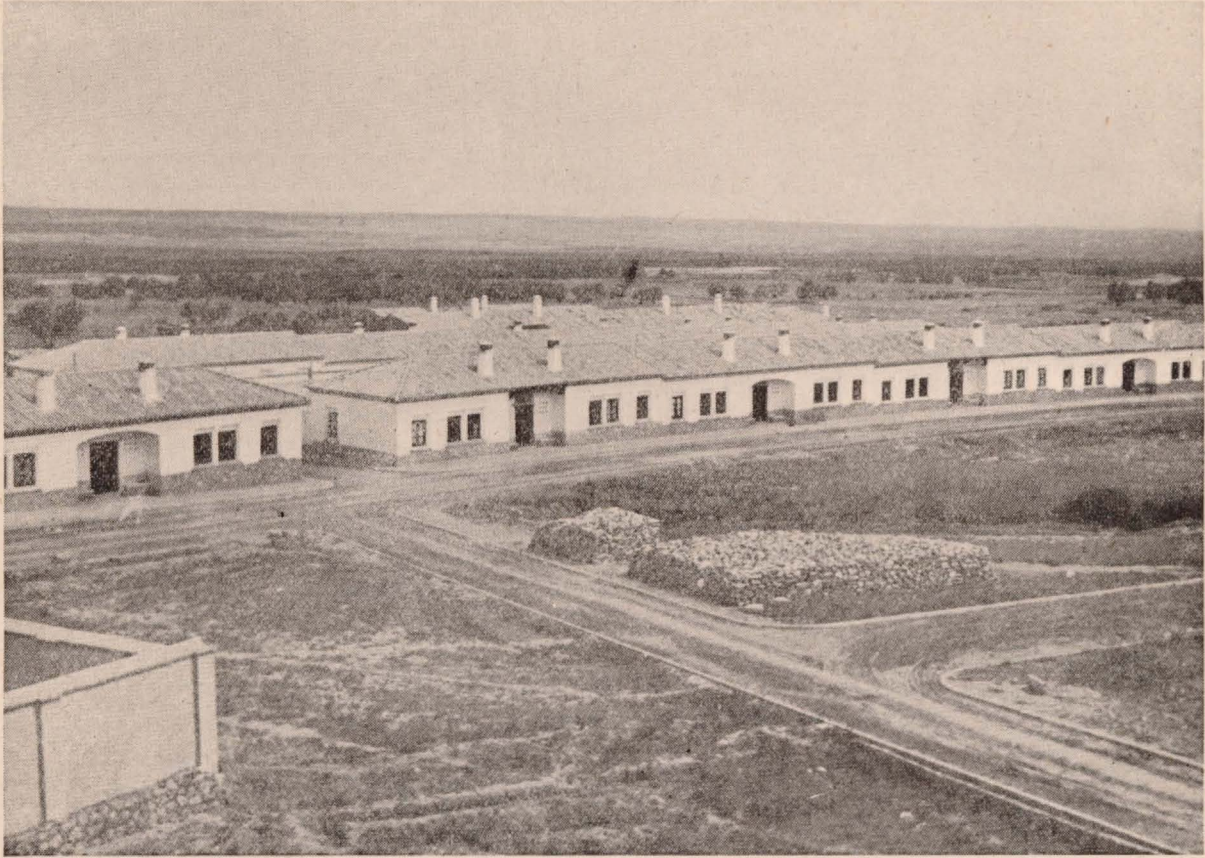

*Viviendas de
nueva planta.*
BELCHITE



*Viviendas de
nueva planta.*
BELCHITE



*Viviendas de nueva planta.
BELCHITE*

VIVIENDAS DE NUEVA PLANTA

OBRAS TOTALMENTE TERMINADAS

Amorebieta.	2	Copernal.	5
Andújar.	40	Covisa.	2
Apiés.	10	Esplegares.	4
Argés.	16	Guernica.	84
Belchite.	142	Las Regueras.	18
Boadilla del Monte.	11	Las Rozas.	60
Brunete.	95	Majadahonda.	16

SECCION DE RECONSTRUCCION.—JEFATURA DE OBRAS

Masegoso de Tajuña.....	18	Seseña.	42
Moncófar.	1	Teruel.	12
Munguía.	28	Tirvia.	3
Nules.	14	Titulcia.	27
Oviedo.	47	Valdeancheta.	3
Pitres.	10	Villanueva de la Cañada.....	12
Porcuna.	24	Villanueva del Pardillo.....	20

Total de viviendas de nueva planta, 776.
 Coste, 21.534.328,81 pesetas.



Viviendas de nueva planta.
 BELCHITE.



*Viviendas de
nueva planta.
TITULCIA*

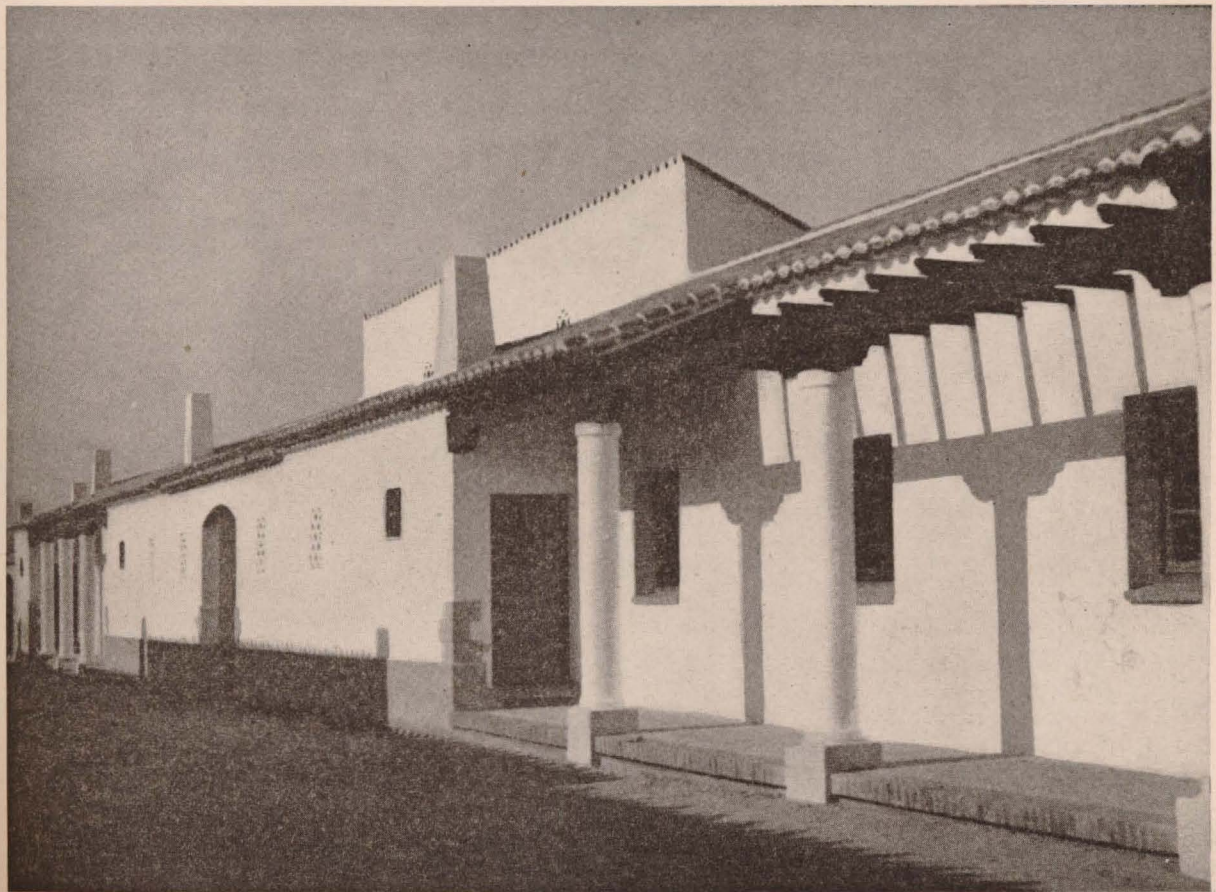

*Viviendas de
nueva planta.
SESEÑA*

SECCION DE RECONSTRUCCION.— JEFATURA DE OBRAS



Viviendas de
nueva planta.
LAS ROZAS

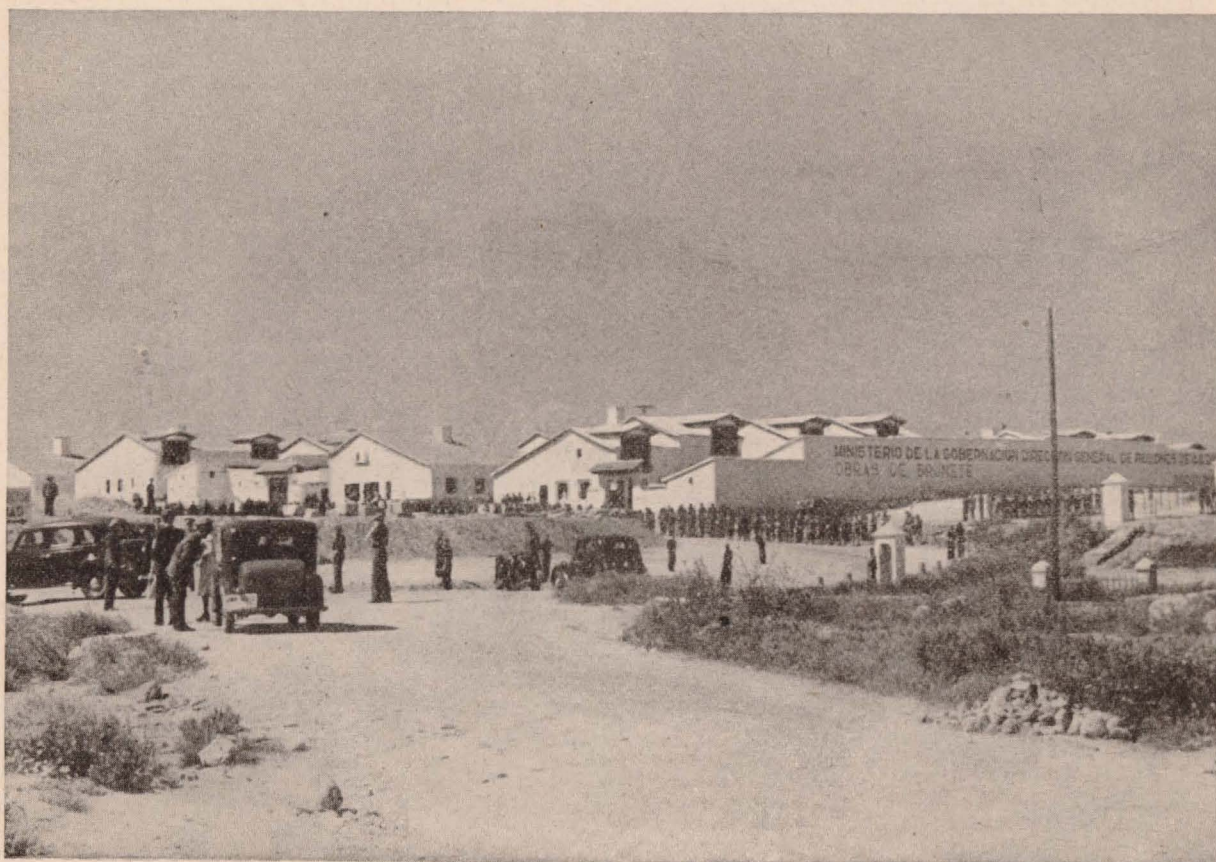

Viviendas de
nueva planta.
BRUNETE

SECCION DE RECONSTRUCCION.—JEFATURA DE OBRAS

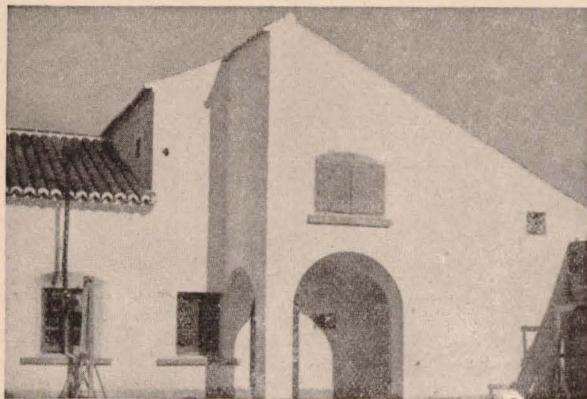

*Viviendas de
nueva planta.
VILLANUEVA
DE LA CAÑADA*



*Viviendas de
nueva planta.
GUERNICA*



*Viviendas de
nueva planta.
MUNGUIA*



*Viviendas de
nueva planta.
NULES*



*Interiores de las
viviendas de
BRUNETE*



Viviendas de nueva planta. Paseo de Extremadura. MADRID

VIVIENDAS DE NUEVA PLANTA

OBRAS EN CONSTRUCCION

Aleas.	12	Guadix.	4
Aravaca.	65	Guernica.	3
Belcaire de Urgel	9	Higuera de Calatrava	26
Belchite.	26	Hita.	32
Bedia.	3	Isona.	8
Biescas.	12	Jérica.	21
Boadilla del Monte.	7	La Granjuela.	9
Brunete.	27	Las Rozas.	16
Burguillos.	8	Lezama.	1
Castellans.	13	Lopera.	33
Caudiel.	18	Los Blázquez.	24
Copernal.	19	Lozoya.	26
Corbera.	20	Llers.	21
Covisa.	6	Madrid (Barrios Extremos)	195
Chilches.	32	Majadahonda.	36
Espejo.	1	Masegoso de Tajuña.	10
Gajanejos.	44	Moncófar.	19
Guadarrama.	26	Montarrón.	30



*Viviendas de
nueva planta.
PERELLO*



*Viviendas de
nueva planta.
PERELLO*

SECCION DE RECONSTRUCCION.—JEFATURA DE OBRAS

Nules.	16	Serós.	12
Navalagamella.	12	Seseña.	22
Javierre-Oliván.	2	Teresa.	26
Orgiva.	60	Tirvía.	8
Oviedo.	90	Titulcia.	21
Peguerinos.	5	Tortosa.	33
Peraleda de Zaucejo.	13	Valdemorillo.	8
Perelló.	6	Valencia (Barrios Marítimos).	158
Porcuna.	12	Valsequillo.	22
Pozuelo.	24	Vall de Uxó.	16
Quinto de Ebro.	16	Villanueva de la Barca.	28
Sacañet.	16	Villanueva de la Cañada.	3
San Julián de Musqués.	2	Villanueva del Pardillo.	8
Santiago de Calatrava.	12	Viver.	18
Sariñena.	1	Yela.	23
Segorbe.	12	Zarzacapilla.	32

Total de viviendas en construcción, 1.599.
Presupuesto, 44.372.250,06 pesetas.



Viviendas de nueva planta.
VALENCIA

SECCION DE RECONSTRUCCION.— JEFATURA DE OBRAS

*Viviendas de
nueva planta.
LOPERA.*

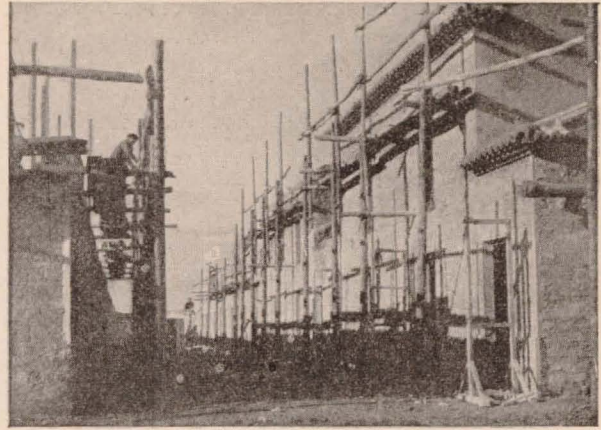

*Viviendas de
nueva planta.
PORCUNA*

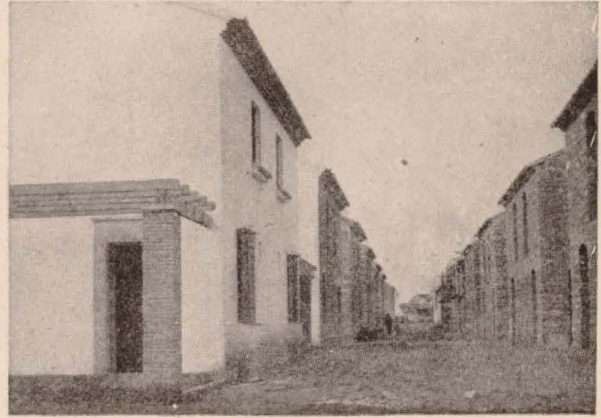
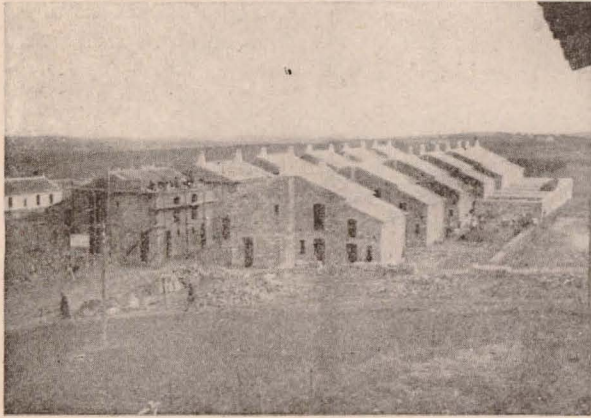

*Viviendas de
nueva planta.
BELCHITE*





*Viviendas de
nueva planta.
VALENCIA*



*Viviendas de
nueva planta.
MONCOFAR*

VIVIENDAS HABILITADAS

OBRAS TOTALMENTE TERMINADAS

Adamuz.	1	Belcaire de Urgel.	24
Alcaracejos.	1	Benifallet.	57
Aleas.	13	Bielsa.	10
Agramunt.	2	Biescas.	1
Apiés.	3	Boadilla del Monte.	72
Aravaca.	44	Borjas Blancas	77
Argés.	5	Broto.	4
Banariés.	2	Brunete.	9
Banastás.	7	Burguillos.	32
Bejís.	10	Canseco (Cármenes).	3
Belalcázar.	1	Cármenes.	10



Viviendas
habilitadas de
BIELSA

SECCIÓN DE RECONSTRUCCION.—JEFATURA DE OBRAS

Castelldans.	36	Serós.	68
Caudiel.	119	Siétamo.	7
Celadas.	48	Taragudo.	1
Cifuentes.	10	Teresa.	59
Copernal.	16	Teruel.	61
Covisa.	27	Tirvia.	34
Chilches.	62	Tolivia de Arriba.	2
Espejo.	31	Tolivia de Abajo.	8
Esplegares.	24	Tortosa.	66
Fatarella.	7	Torrevelilla.	5
Fuentes de Ebro.	12	Valdemorillo (Villamanín).	2
Fontún (Villamanín).	5	Valsequillo.	32
Gajanejos.	14	Vall de Uxó.	31
Gavín.	1	Ventosilla.	1
Genicera (Cármenes).	7	Villamanín.	17
Guadix.	3	Villanueva (Cármenes).	2
Higuera de Calatrava.	170	Villanueva (Villamanín).	5
Hinojosa del Duque.	1	Villanueva de la Barca.	59
Hita.	18	Villanueva de la Cañada.	2
Huerriós.	2	Villanueva del Pardillo.	32
Isona.	34	Viver.	195
Jérica.	204	Yela.	14
La Granjuela.	22		
La Rápita.	24		
Las Regueras.	23		
Las Rozas.	17		
Lopera.	606		
Los Blázquez.	57		
Llamazares.	2		
Madrid (Barrios Extremos).	3.647		
Masegoso de Tajuña.	11		
Mediana de Aragón.	1		
Millaró (Villamanín).	1		
Moncófar.	39		
Montarrón.	10		
Mora de Ebro.	66		
Nules.	220		
Orgiva.	36		
Oviedo.	1		
Piedra Fita (Cármenes).	10		
Perelló.	3		
Pinell de Bray.	35		
Pitres.	66		
Poladura (Villamanín).	7		
Pola de Gordón.	1		
Potes.	2		
Pozuelo.	65		
Puebla de Albortón.	33		
Quinto de Ebro.	40		
Quijorna.	1		
Redipuertas.	3		
Rodiezmo (Villamanín).	9		
Sacañet.	106		
San Martín (Villamanín).	5		
San Martín de la Vega.	10		
Santiago de Calatrava.	234		
Sariñena.	28		
Segorbe.	195		



Viviendas
habilitadas de
BROTO

Total de viviendas habilitadas, 7.578.
Coste, 24.628.511,07 pesetas.



*Mejoramiento de la
vivienda humilde.
Fotos comparativas.*

*Suburbios de
MADRID*

OBRAS EN CONSTRUCCION

Alarilla.	11	Llamazares.	3
Argés.	1	Moncófar.	2
Bejís.	2	Nules.	1
Belcaire de Urgel.	7	Oviedo.	8
Bielsa.	3	Piornedo (Cármenes).	1
Biescas.	1	Pontedo (Cármenes).	1
Boadilla del Monte.	1	Puebla de Albortón.	29
Broto.	4	Puerto de la Selva.	15
Brunete.	2	Quinto de Ebro.	25
Burguillos.	5	Redipuertas.	5
Canseco.	2	Sacañet.	2
Cármenes.	1	Sariñena.	6
Celadas.	7	Segorbe.	2
Chilches.	3	Siétamo.	3
El Campo.	1	Teruel.	5
Fuentes de Ebro.	26	Tolivia de Abajo.	4
Gavín.	20	Tolivia de Arriba.	2
Genicera.	7	Torrevelilla.	11
Granadella.	45	Vall de Uxó.	1
Griegos.	3	Villamanín.	3
Guadix.	9	Villanueva (Cármenes).	5
Las Regueras.	3	Villanueva de la Tercia (León).	1
Los Blázquez.	2	Villanueva del Pontedo (León).	3

Total de viviendas habilitadas en construcción, 304.
Presupuesto, 988.622,34 pesetas.



Viviendas
habilitadas.
PORCUNA



*Ayuntamiento de
nueva planta.
GUERNICA*



*Ayuntamiento
reconstruido.
MUNGUIA*

AYUNTAMIENTOS

OBRAS TOTALMENTE TERMINADAS

Amorebieta.	1	Munguía.	1
Gamiz-Fica.	1	Teruel.	1
Guernica.	1		

Total de edificios construídos, 5.
Coste, 1.996.243,09 pesetas.

OBRAS EN CONSTRUCCION

Bedia.	1	Lérida.	1
Biescas.	1	Lozoya.	1
Bielsa.	1	Oviedo.	1
Brunete.	1	Potes.	1
Celadas.	1	Quinto de Ebro.	1
Guadarrama.	1	San Julián de Musqués.	1
Huesca.	1	Titulcia.	1
Las Rozas.	1		

Total de edificios en construcción, 15.
Presupuesto, 5.710.597,87 pesetas.



*Ayuntamiento de
nueva planta.
AMOREBIETA*

A la derecha:
Iglesia de
nueva planta.
LAS CARRERAS

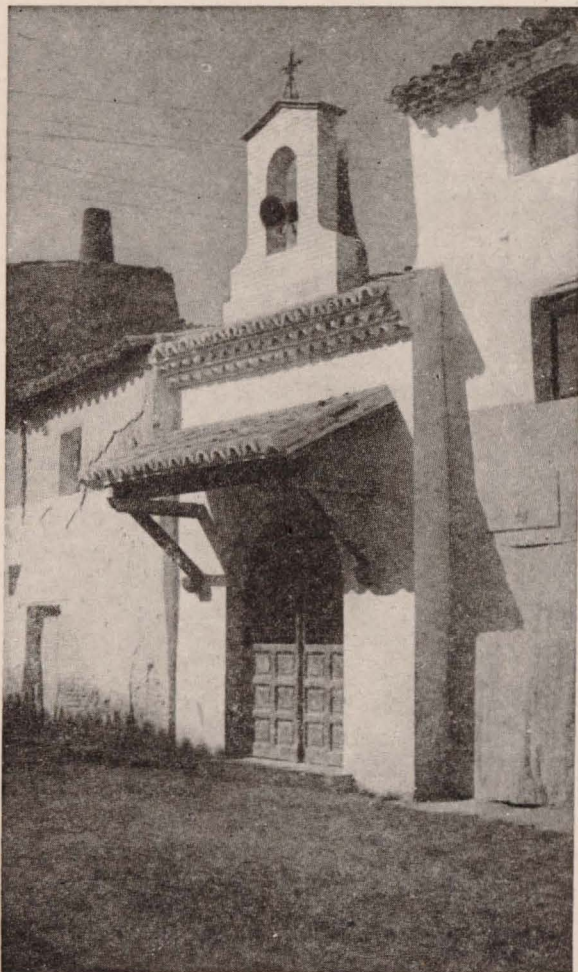

Iglesia
reconstruida de
QUINTO DE EBRO



Iglesia de
nueva planta.
LAS CARRERAS

CATEDRALES E IGLESIAS

OBRAS TOTALMENTE TERMINADAS

Agramunt.	1	Majadahonda.	2
Andújar.	1	Montarrón.	1
Aravaca.	1	Orgiva.	1
Arbácegui.	1	Oviedo.	2
Belchite.	1	Porcuna.	1
Dima.	1	Pozuelo.	3
Durango.	1	Quinto de Ebro.	1
El Pardo.	1	San Martín de la Vega.	1
Esplegares.	1	Santuario de Nuestra Señora del Pueyo.	1
Fica.	1	Sevilla.	1
Fuentes de Ebro.	3	Somorrostro.	1
Guerricaiz.	1	Teruel.	2
Las Carreras (Bilbao).	1	Tortosa.	2
Las Rozas.	1	Valencia.	1
Lopera.	1	Vall de Uxó.	1
Los Molinos.	1	Villanueva de la Cañada.	1
Lozoya.	2	Villavieja.	1
Madrid.	4	Yela.	1

Total de edificios construídos, 48.
Coste, 5.810.084,54 pesetas.



*Iglesia
reconstruida de
DURANGO*

SECCION DE RECONSTRUCCION.—JEFATURA DE OBRAS



*Iglesia
reconstruida de
San Miguel.
MADRID*

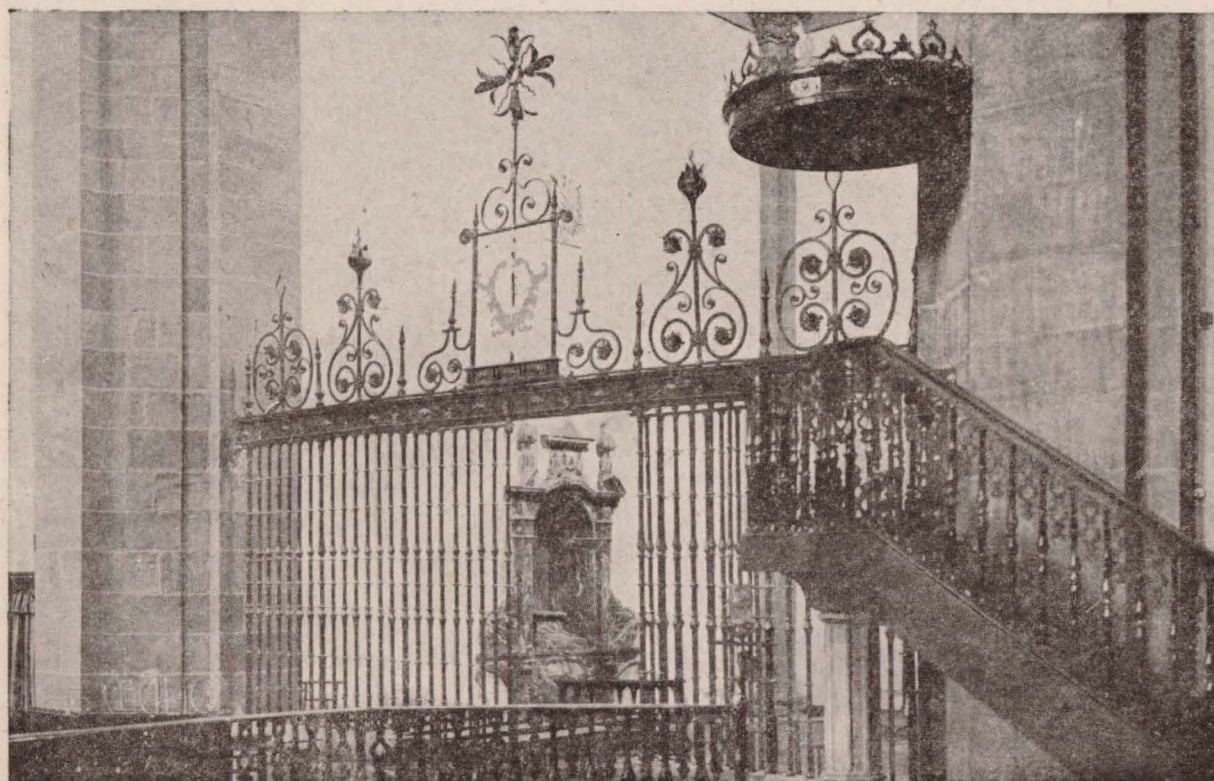
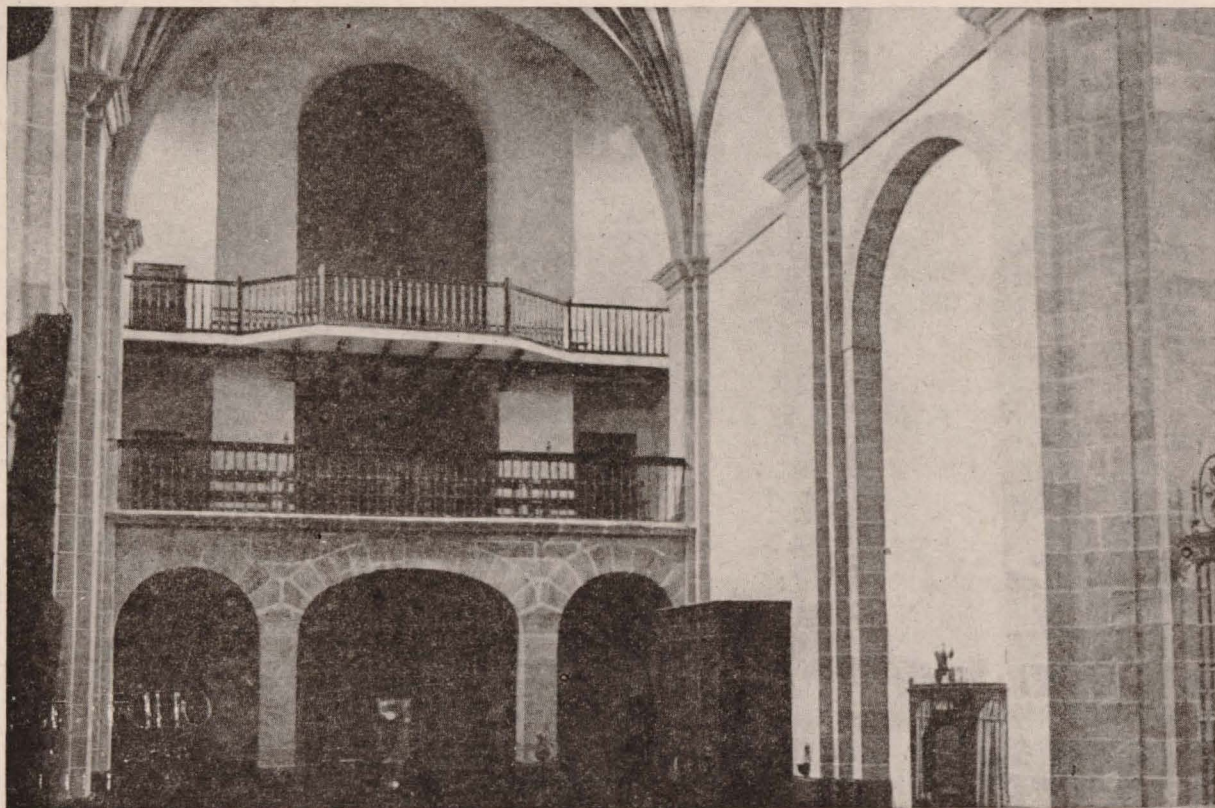

*Iglesia
reconstruida de
SOMORROSTRO*

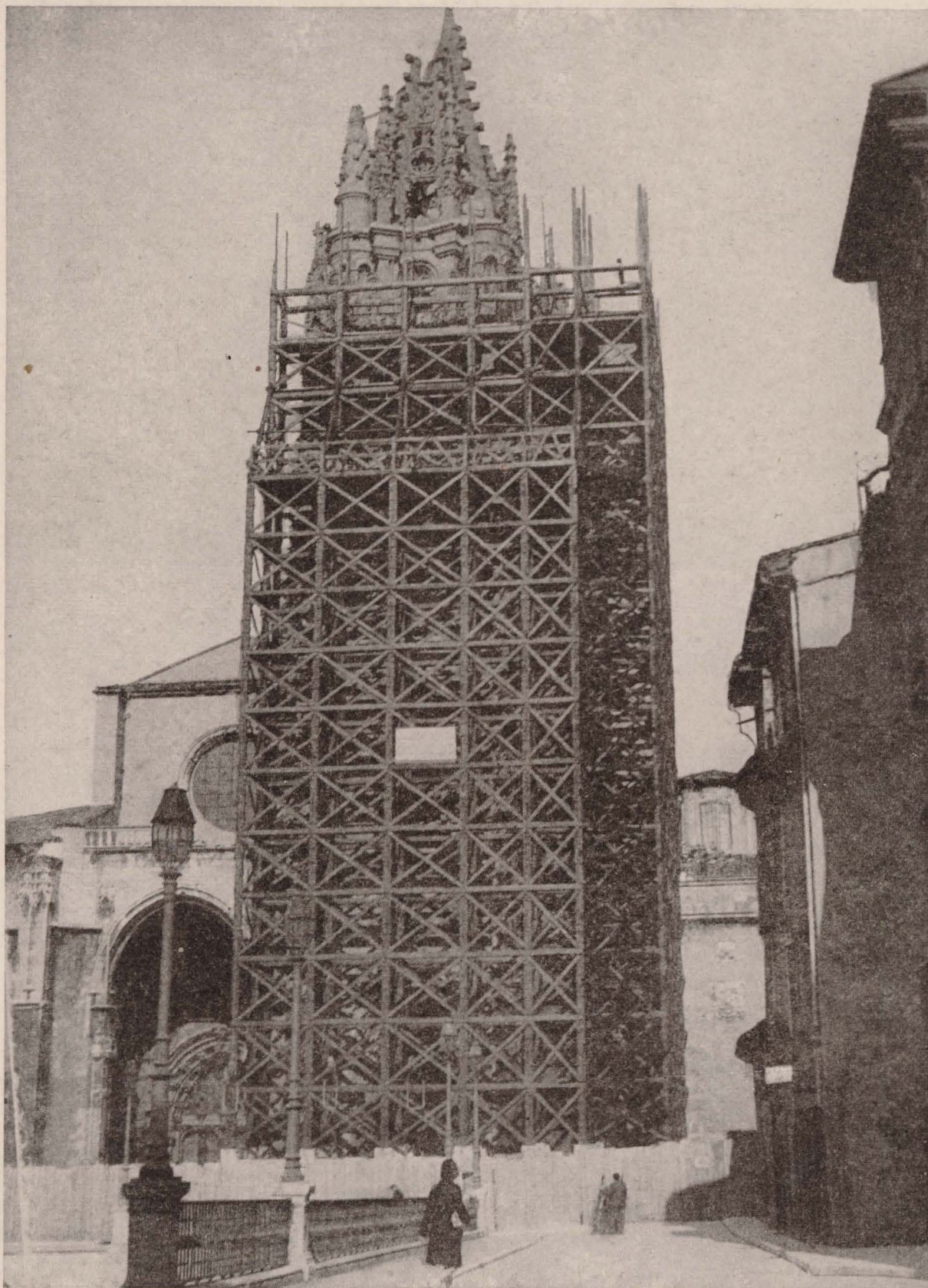

*Reconstrucción de
la Catedral de
OVIEDO*

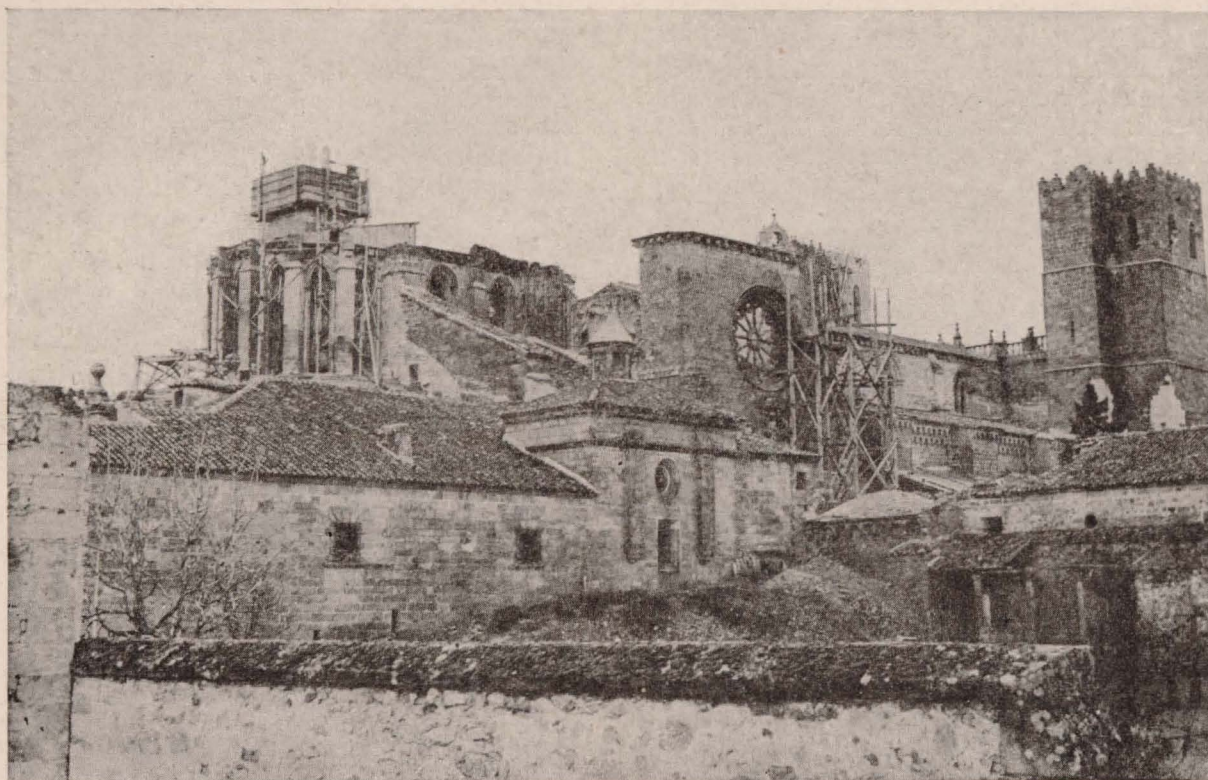

*Reconstrucción de
la Catedral de
SIGÜENZA*

CATEDRALES E IGLESIAS

OBRAS EN CONSTRUCCION

Amandi-Villaviciosa.	1	Figueras.	1
Amorebieta.	1	Fuentes.	1
Andújar.	4	Gajanejos.	1
Apiés.	1	Gatica.	1
Aravaca.	1	Gavín.	1
Argés.	1	Guadarrama.	1
Bejís.	1	Granadella.	1
Belcaire.	1	Griegos.	1
Benifallet.	1	Guernica.	1
Betanzos.	1	Hita.	1
Bielsa.	2	Jérica.	1
Boadilla del Monte.	1	Las Regueras.	1
Borjas Blancas.	1	Lérida.	2
Brunete.	2	Los Blázquez.	1
Cangas de Onís.	1	Lozoya.	2
Castellans.	1	Llers.	1
Caudiel.	1	Madrid.	3
Codo.	1	Madrid (Carabanchel).	1
Covisa.	1	Majadahonda.	1
Chilches.	1	Maruri.	1
Espejo.	1	Masegoso de Tajuña.	3

SECCION DE RECONSTRUCCION.—JEFATURA DE OBRAS

Mediana de Aragón.....	1	Santiago de Calatrava.....	1
Moncófar.....	1	Santullano.....	1
Montarrón.....	1	Sariñena.....	1
Munguía.....	1	Serós.....	1
Nules.....	7	Seseña.....	1
Oviedo.....	2	Siétamo.....	1
Palamós.....	1	Sigüenza.....	1
Peguerinos.....	1	Teruel.....	1
Perelló.....	1	Tirvia.....	1
Pitres.....	1	Titulcia.....	1
Porcuna.....	1	Toledo.....	1
Pozuelo.....	1	Valencia.....	3
Priesca.....	1	Vall de Uxó.....	3
Puebla de Albortón.....	1	Vich.....	1
Puerto de la Selva.....	4	Villaverde.....	1

Total de edificios en construcción, 97.
Presupuesto, 21.695.937,91 pesetas.

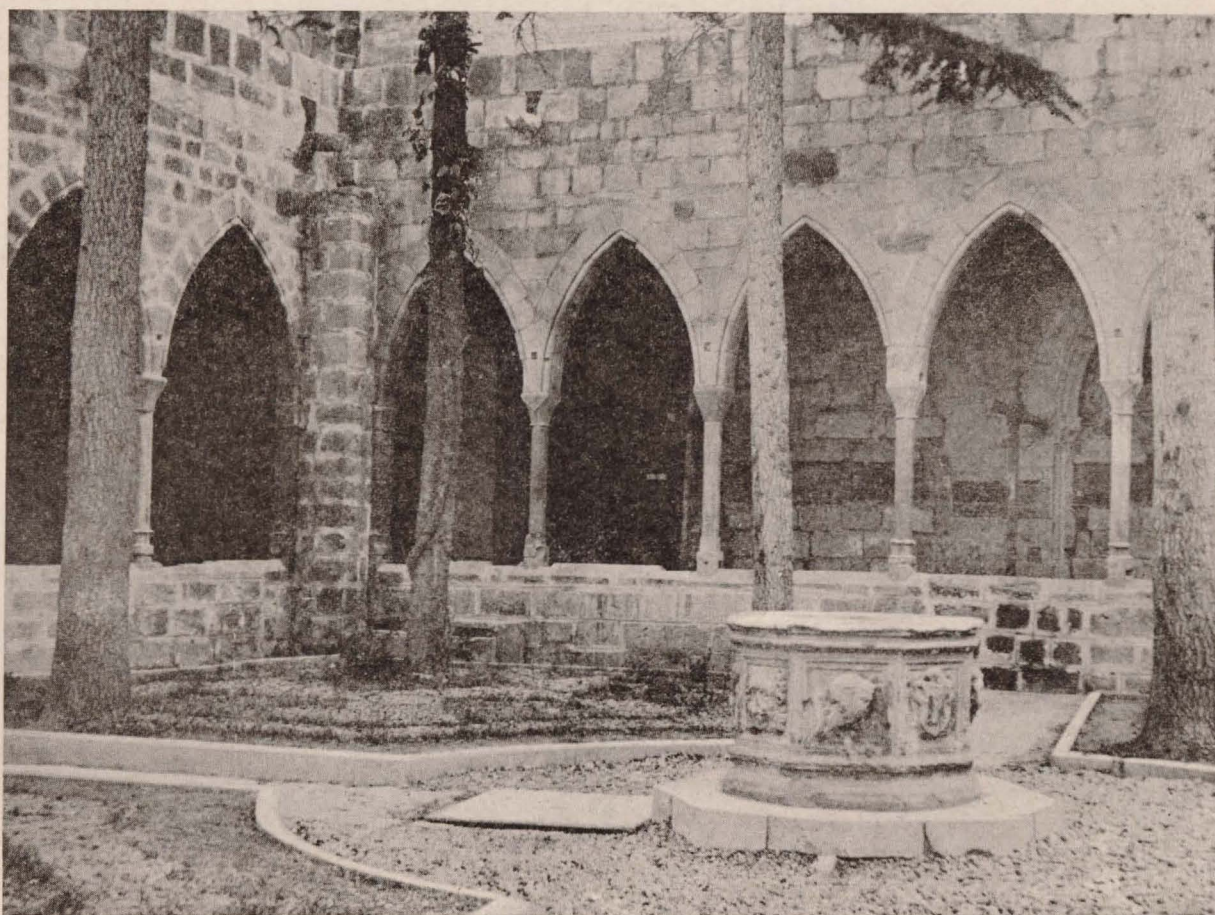

Reconstrucción de
la Catedral de
TORTOSA



*A la izquierda:
Reconstrucción de
la Catedral de
TORTOSA*



*Reconstrucción de
la Catedral de
SIGÜENZA*

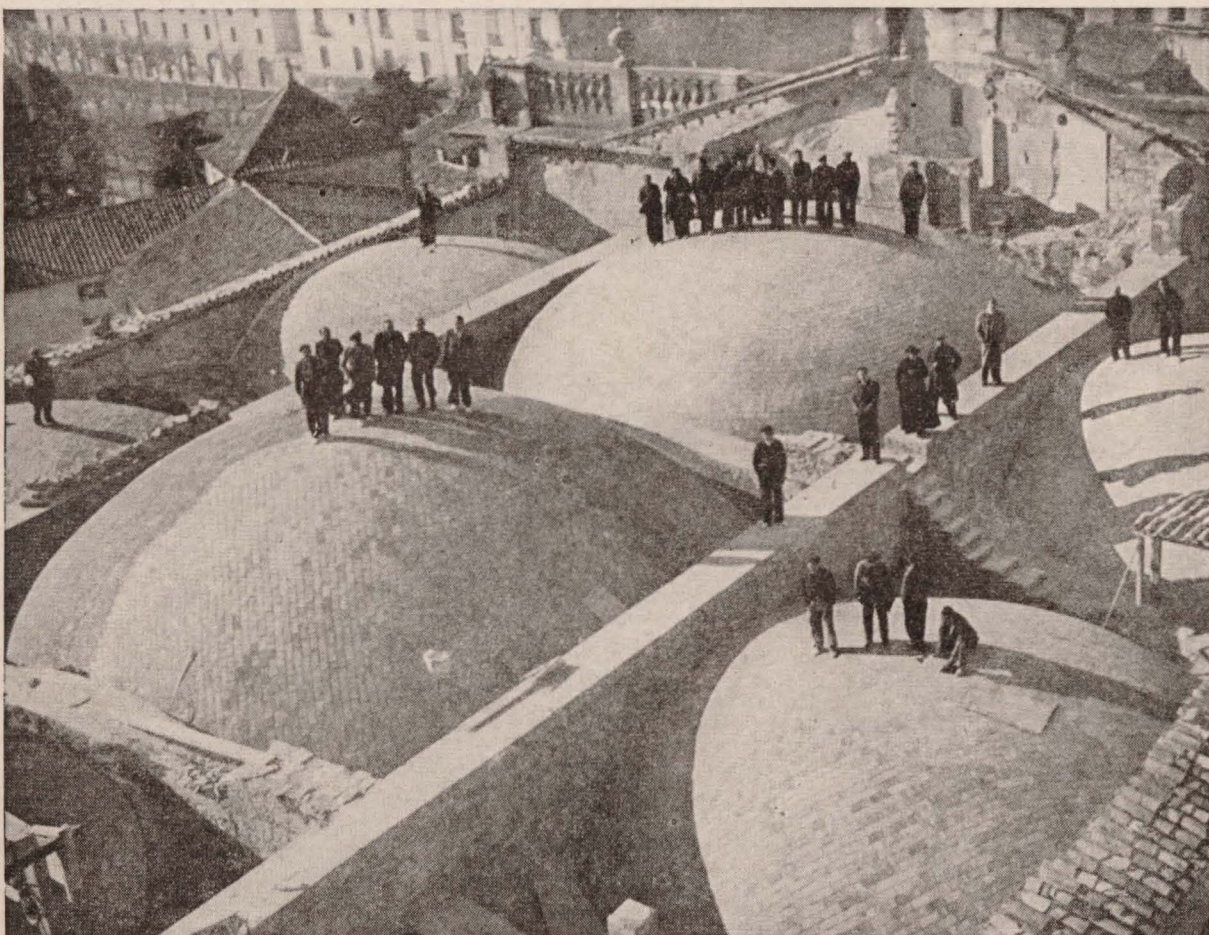

*Reconstrucción de
la Catedral de
VICH*

*A la derecha:
Iglesia
reconstruida de
VALENCIA*

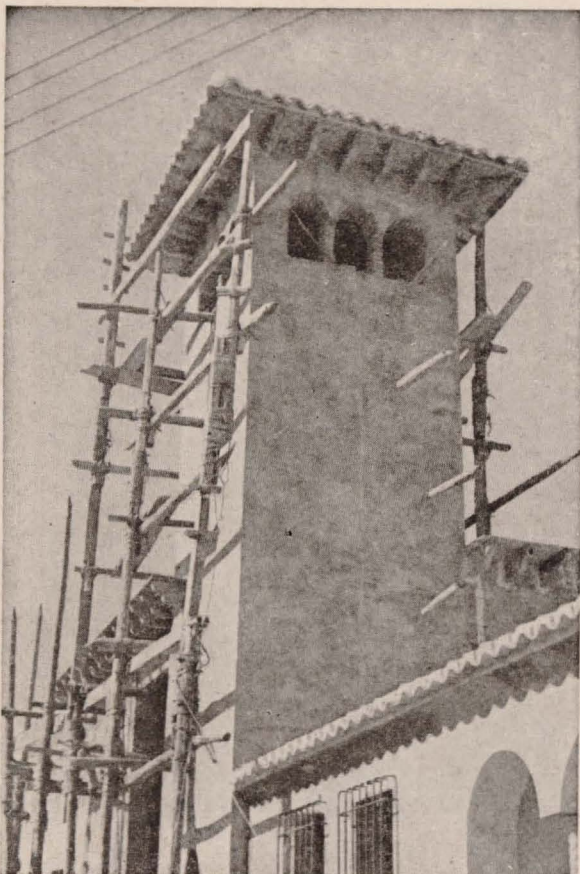

*Reconstrucción
de la Iglesia de
SARINENA*

*A la derecha:
Iglesia de
nueva planta.
MASEGOSO*



*Reconstrucción
de la Iglesia de
GATICA*

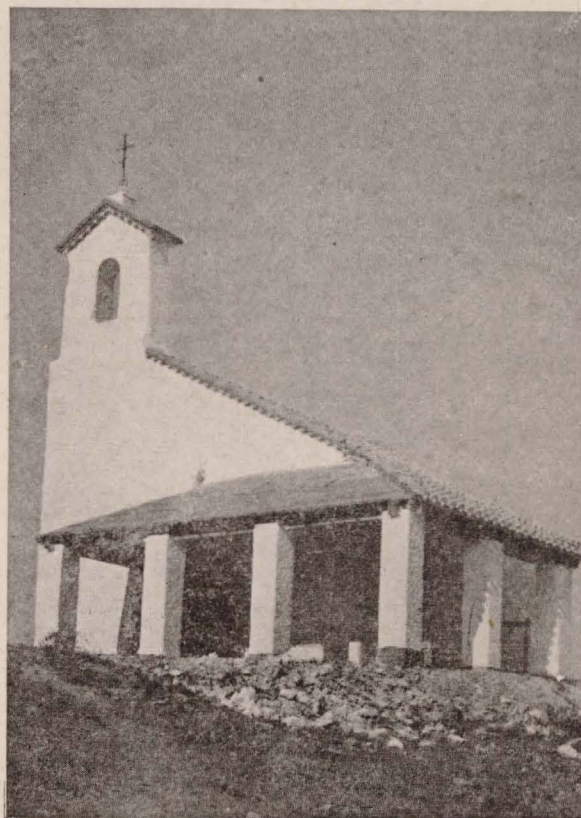



*Reconstrucción
del Santuario de
NUESTRA SEÑORA
DE LA CABEZA*



*Reconstrucción
del Santuario de
NUESTRA SEÑORA
DEL PUEYO*

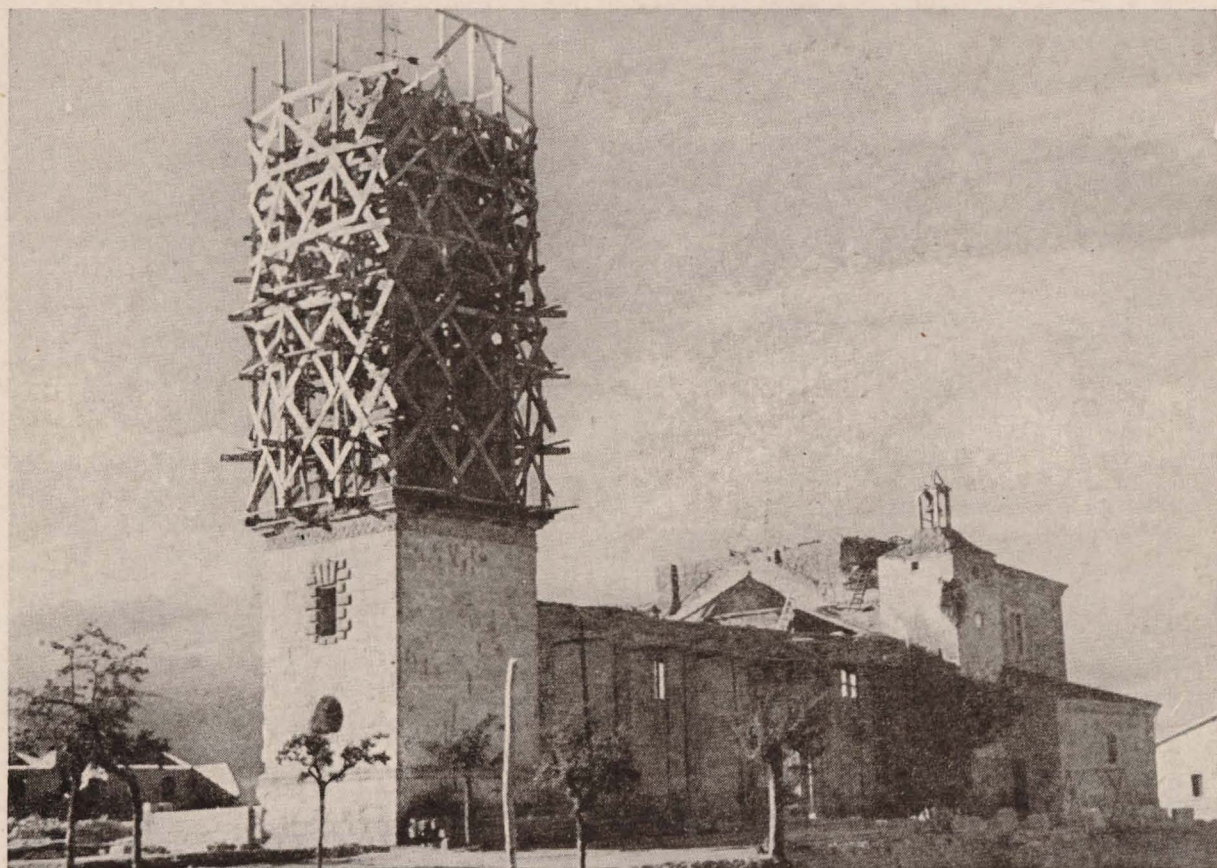

*Iglesia
reconstruida de
BRUNETE*



*Iglesia
reconstruida de
LAS ROZAS*

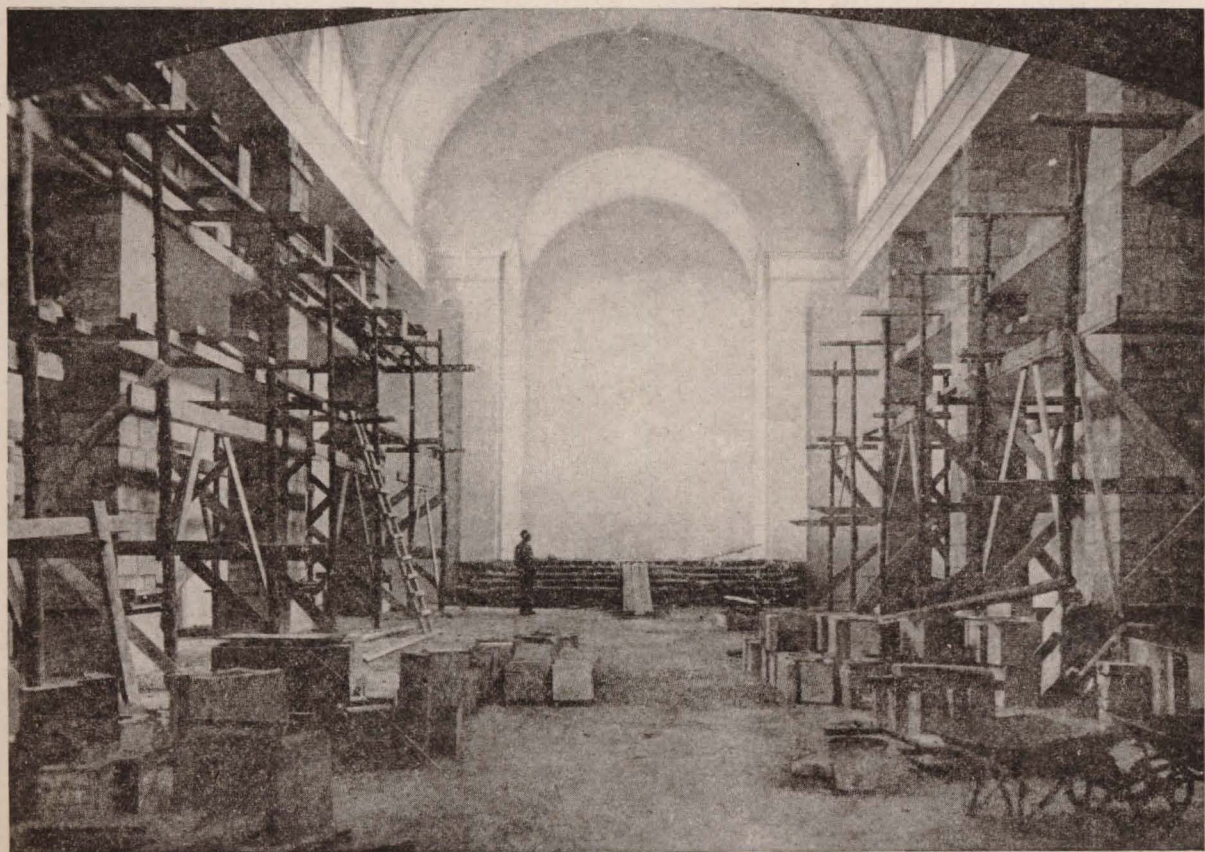

*Iglesia
reconstruida de
DIMA*

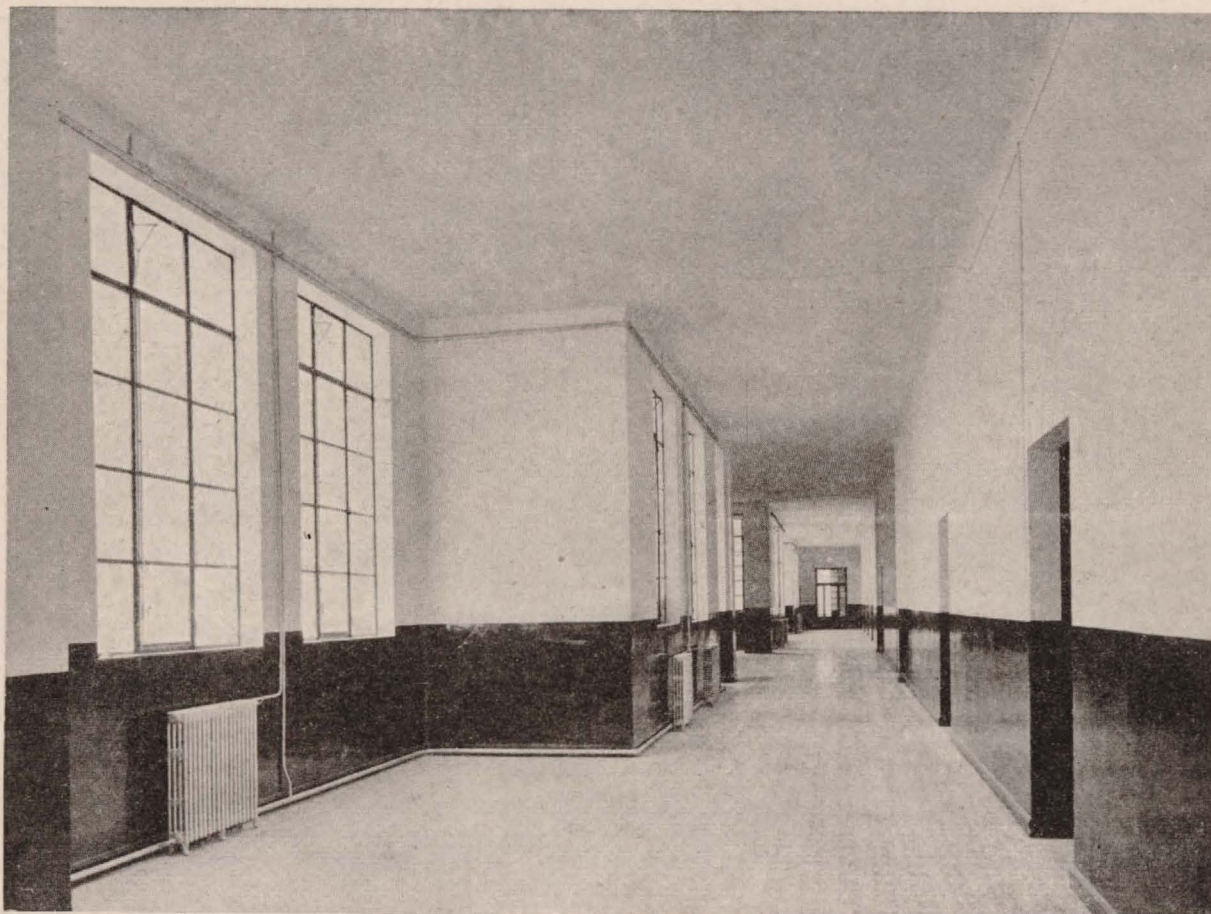

Escuelas de
BORJAS
BLANCAS

CENTROS DE ENSEÑANZA

OBRAS TOTALMENTE TERMINADAS

Belchite.	2	Moncófar.	1
Borjas Blancas.	1	Nules (Mascarel).	1
Fuentes de Ebro.	1	Oviedo.	8
Gijón.	2	Pozuelo.	3
Las Rozas.	1	Quinto de Ebro.	1
Lérida.	2	Segorbe.	1
Lozoya.	1	San Martín de la Vega.	1
Madrid.	3	Serós.	1
Madrid (Chamartín).	1	Zayas.	1
Madrid (Carabanchel).	1		

Total de edificios construídos, 33.
Coste, 3.730.145,60 pesetas.

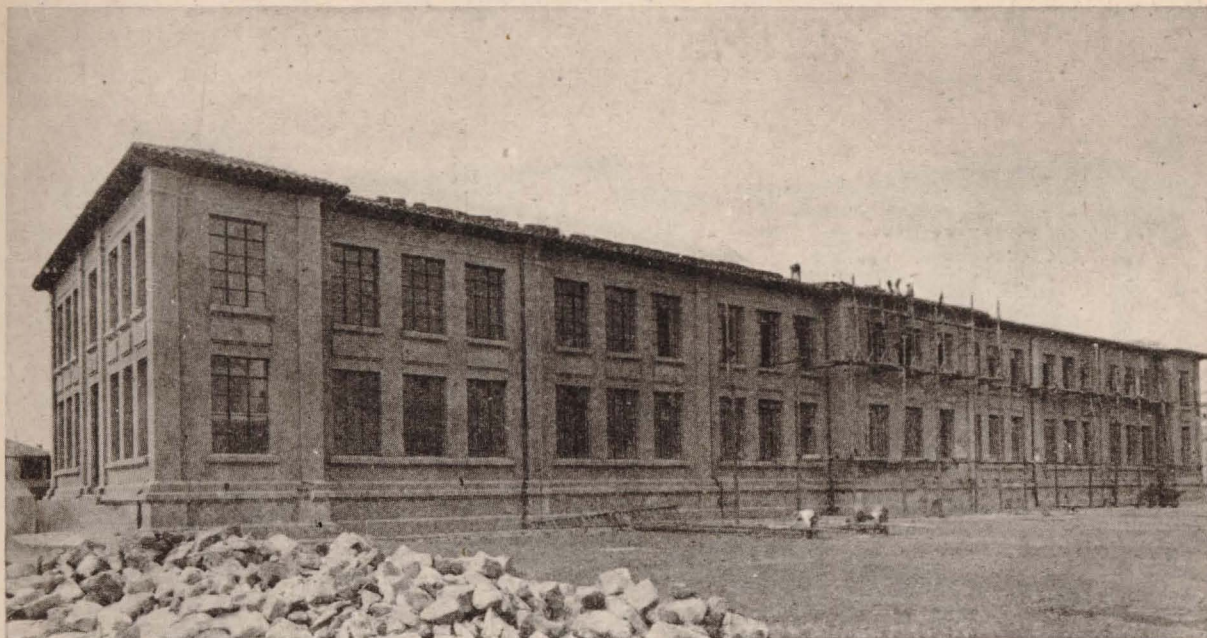

*Escuelas
reconstruidas de
BORJAS BLANCAS*



*Escuelas
reconstruidas de
SAN MARTIN
DE LA VEGA*

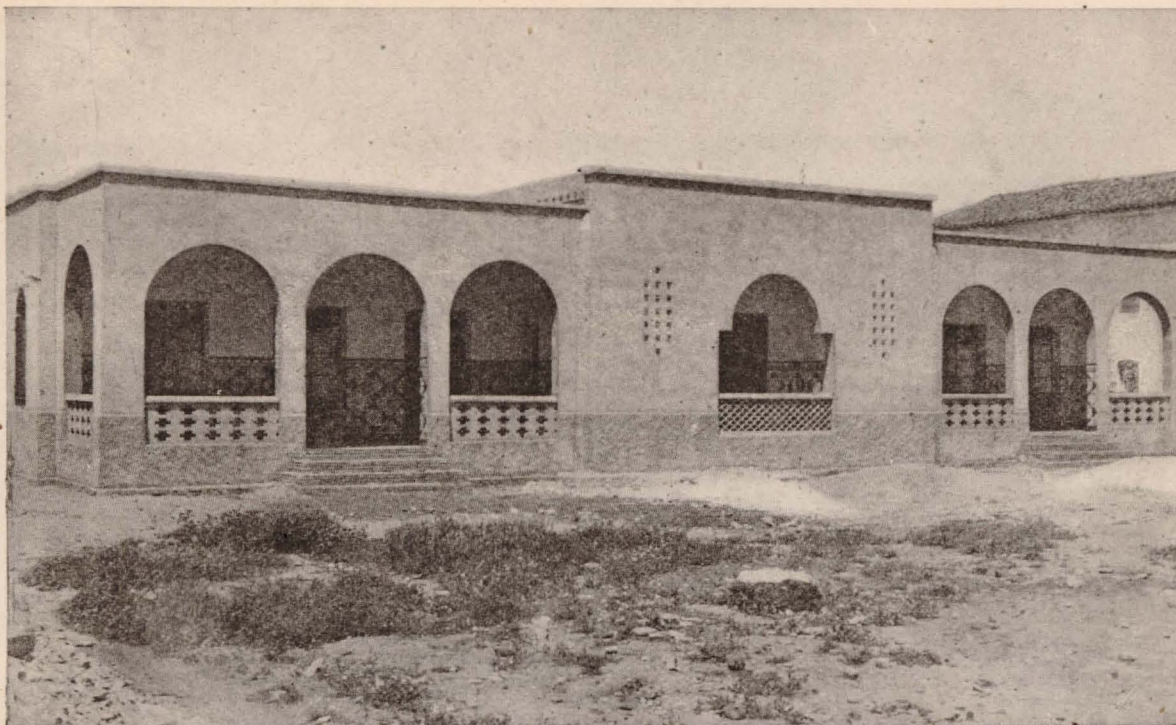

*Escuelas
de nueva planta.
NULES*

*A la derecha:
Escuelas
reconstruidas de
OVIEDO*



*Escuelas
reconstruidas de
MADRID*



*Escuelas
reconstruidas de
MONCOFAR*

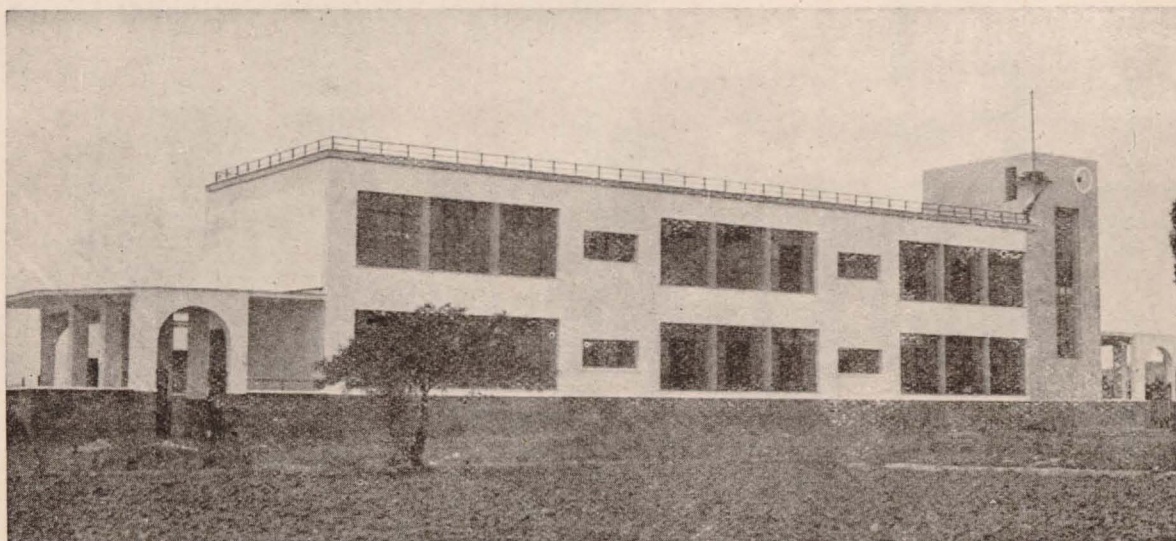

CENTROS DE ENSEÑANZA

OBRAS EN CONSTRUCCION

Agramunt.	1	Lezama.	1
Amorebieta.	1	Lopera.	1
Andújar.	1	Llers.	1
Apiés.	1	Madrid.	5
Avila.	1	Mediana de Aragón.	1
Banastás.	1	Montarrón.	1
Belalcázar.	1	Nules.	1
Benisanet.	1	Oviedo.	3
Bielsa.	1	Palamós.	1
Brunete.	1	Pinell de Bray.	1
Burguillos.	1	Pitres.	1
Castelldans.	1	Puebla de Albortón.	1
Celadas.	1	Rodiezmo.	1
Gavín.	1	San Julián de Musqués.	1
Granadella.	1	Siétamo.	1
Griegos.	1	Seseña.	1
Guadarrama.	1	Titulcia.	1
Guernica.	2	Tortosa.	1
Hinojosa.	1	Teruel.	3
Jérica.	1	Valdemorillo.	1
Las Regueras.	1	Velsequillo.	1
Lérida.	1	Vall de Uxó.	1

Total de edificios en construcción, 53.
Presupuesto, 10.048.541,09 pesetas.

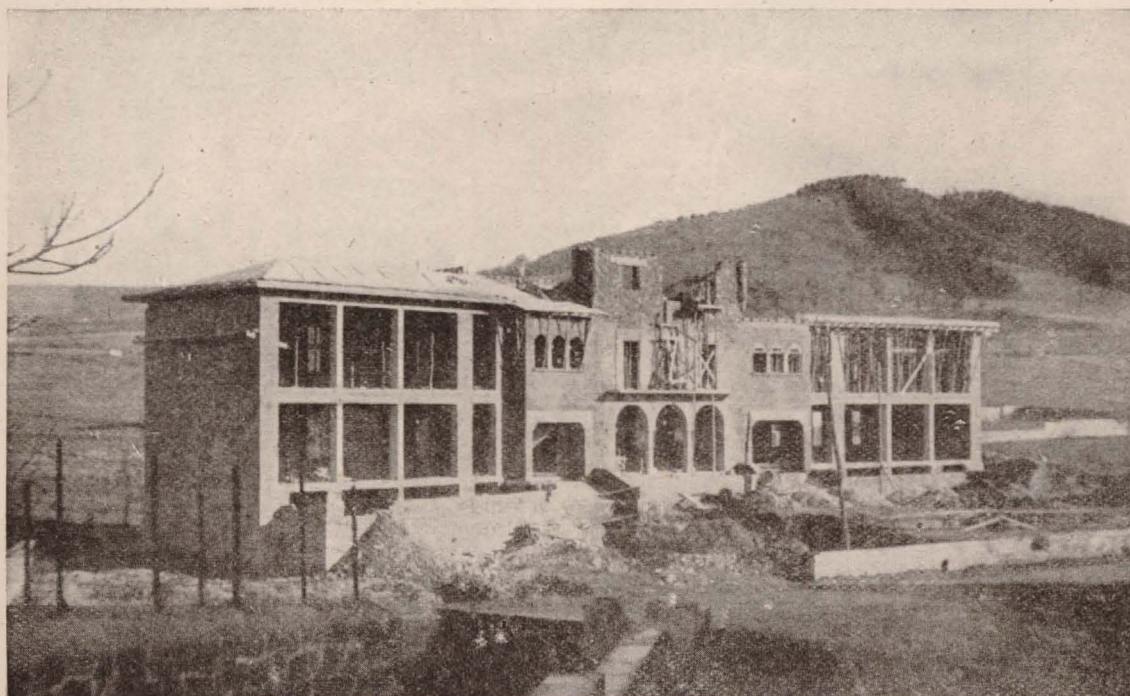

*Escuelas de nueva
planta de
LEZAMA*

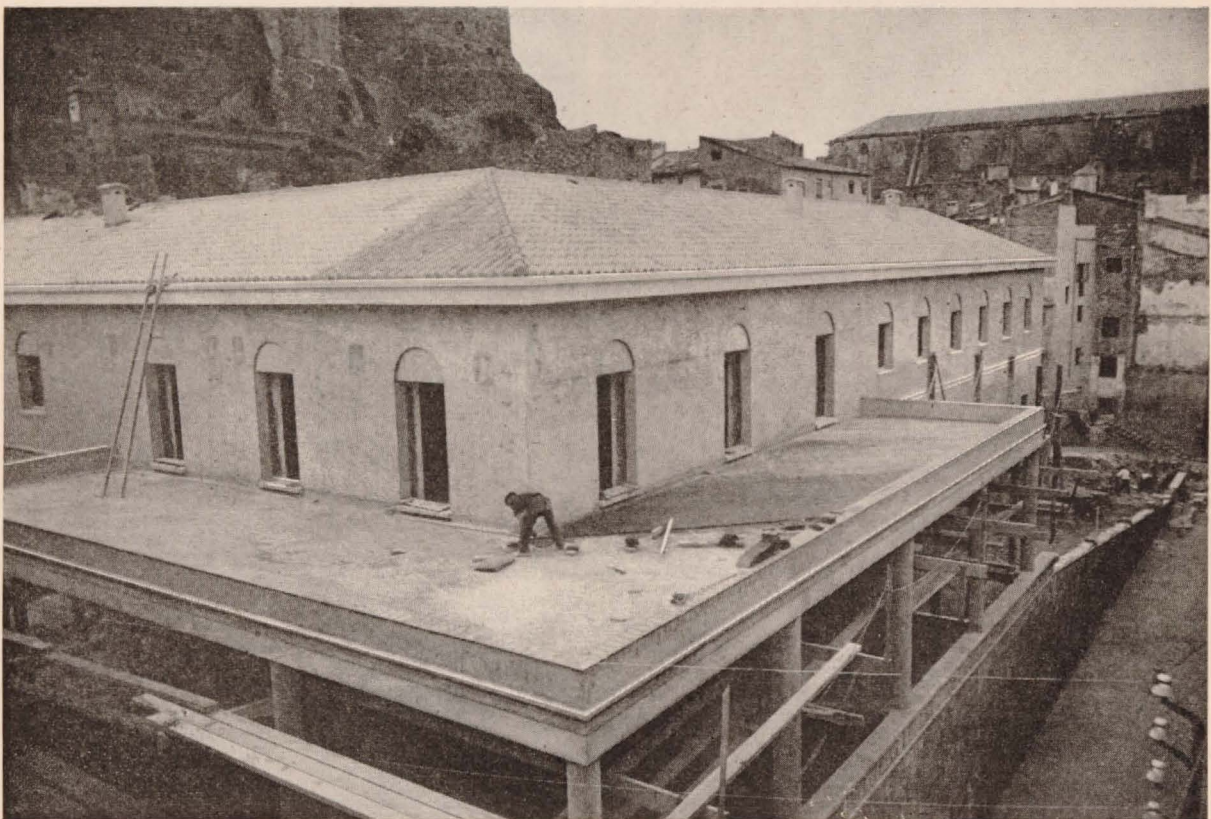
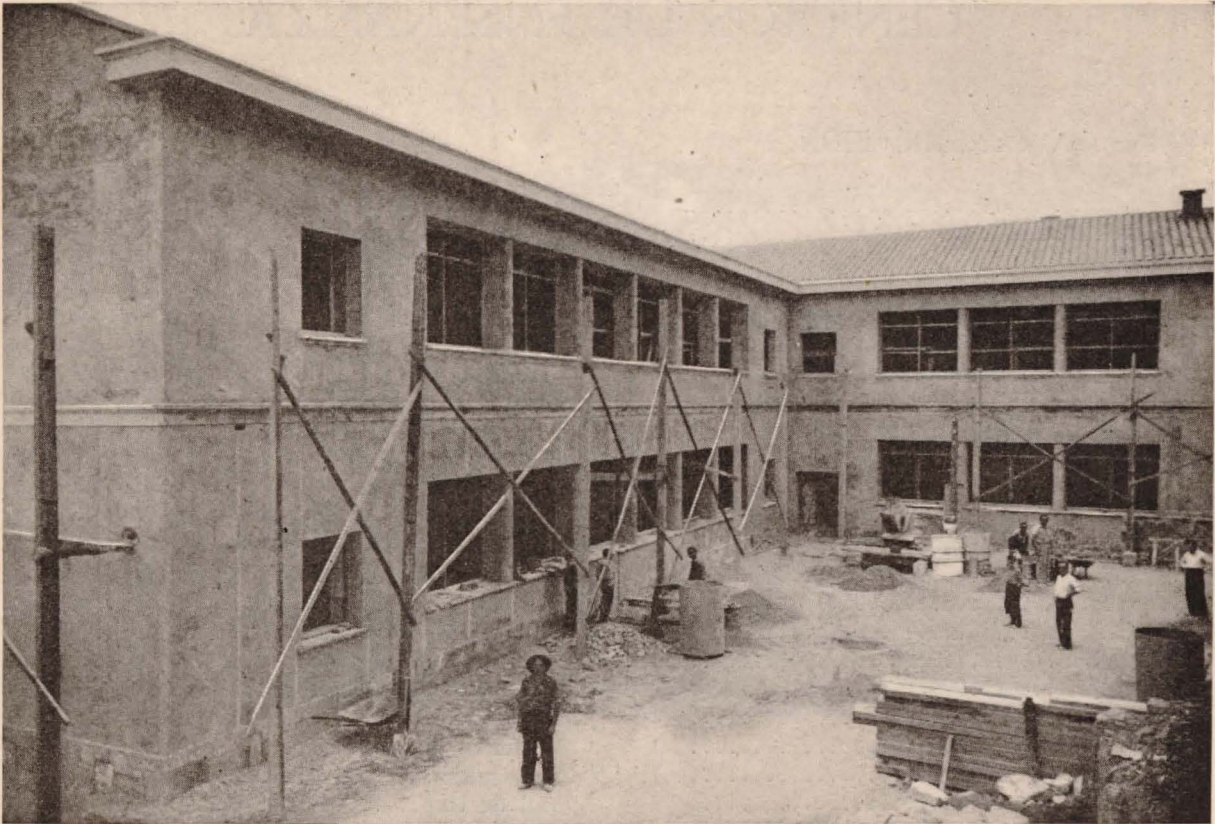

*Escuelas de
nueva planta.
TORTOSA*

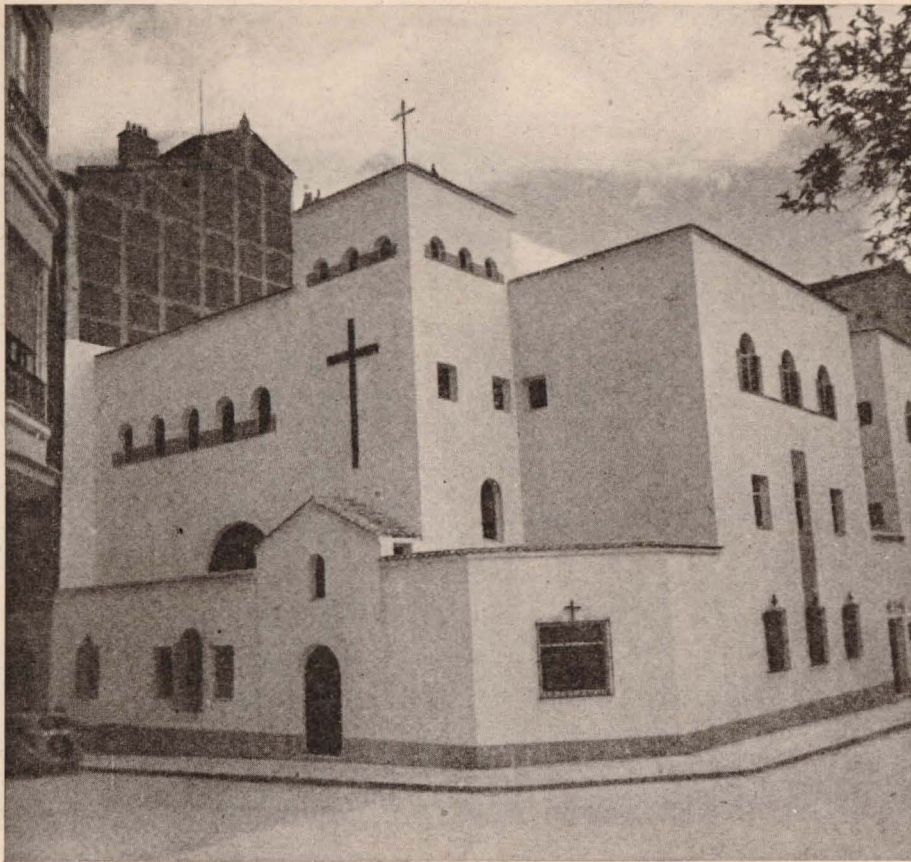

Convento
de nueva planta
de las
HH. de la Cruz.
MADRID

EDIFICIOS RELIGIOSOS Y DE BENEFICENCIA

OBRAS TOTALMENTE TERMINADAS

Andújar.	2	Madrid (Vallecas).	1
Corral de Almaguer.	1	Oviedo.	3
Gijón.	1	Pozuelo.	2
Madrid.	9	Teruel.	3
Madrid (Carabanchel).	3	Tortosa.	1
Madrid (Guindalera).	1	Toledo.	1
Madrid (Leganés).	1	Ubeda.	1

Total de edificios terminados, 30.

Coste, 5.281.498,87 pesetas.

EDIFICIOS RELIGIOSOS Y DE BENEFICENCIA

OBRAS EN CONSTRUCCION

Andújar.	1	Madrid (Carabanchel Bajo)	3
Belchite.	1	Munguía.	1
Borjas Blancas	1	Nules.	1
Colmenar de Oreja.	1	Oviedo.	4
El Paular.	1	Pitres.	1
Fontilles.	2	Potes.	1
Guadarrama.	1	Quinto de Ebro.	2
Guadix.	1	Sariñena.	1
Huesca.	1	Teruel.	1
Lérida.	3	Torrelaguna.	1
Madrid.	5	Valdemoro.	1
Madrid (Carabanchel Alto)	1	Villaviciosa.	1

Total de edificios en construcción, 37.
Presupuesto, 15.973.137,75 pesetas.

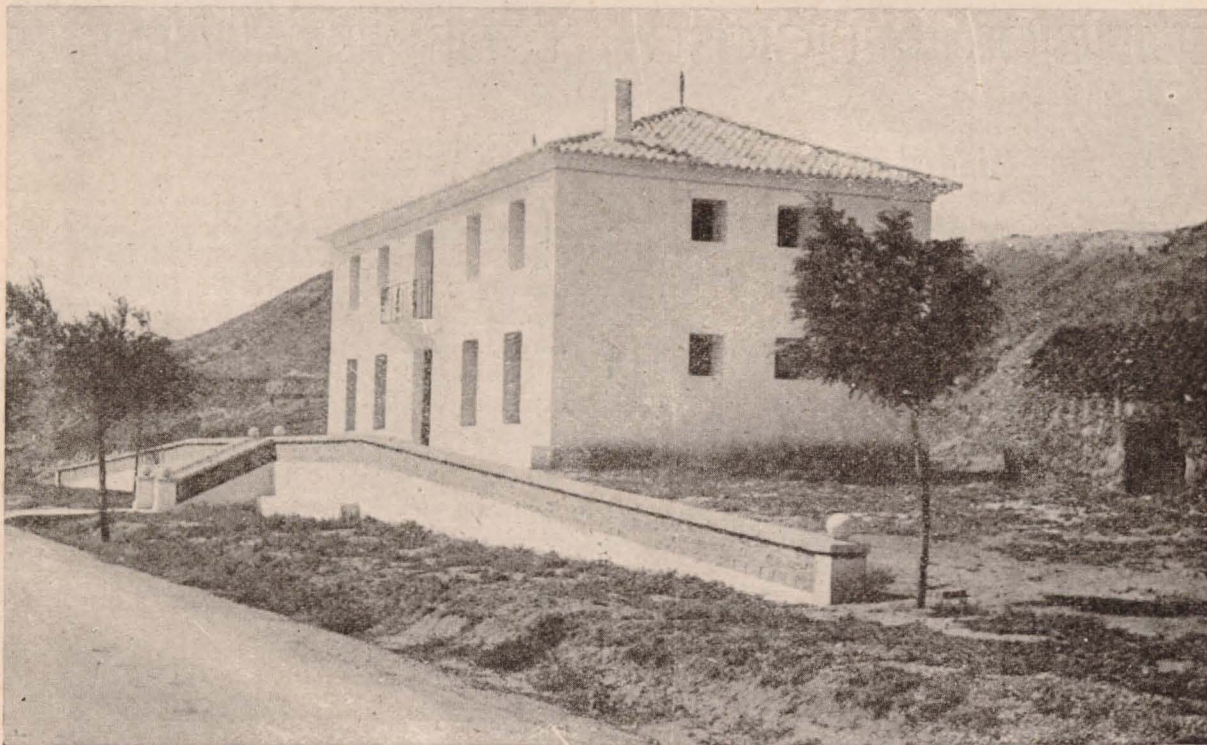

Centro de
Higiene rural.
QUINTO DE EBRO

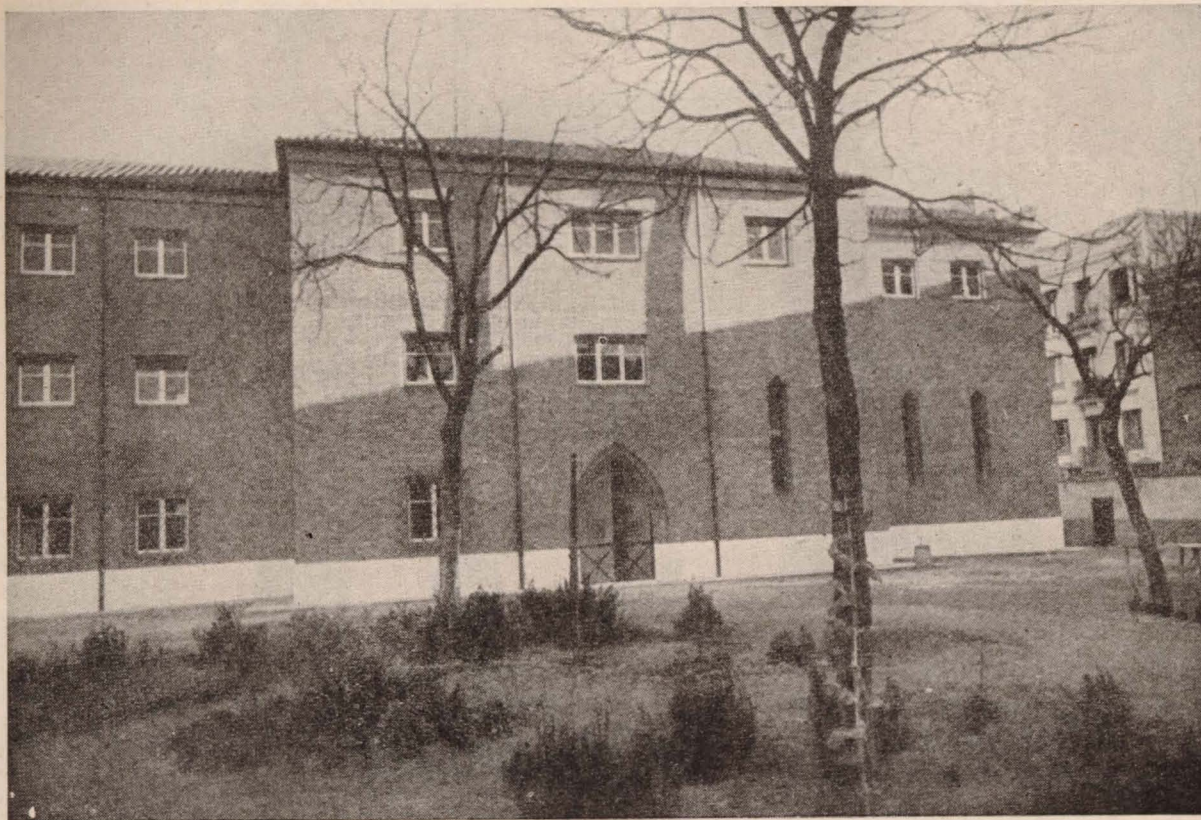

*Convento de las
MM. Terciarias
Franciscanas
de la Purísima.
MADRID*

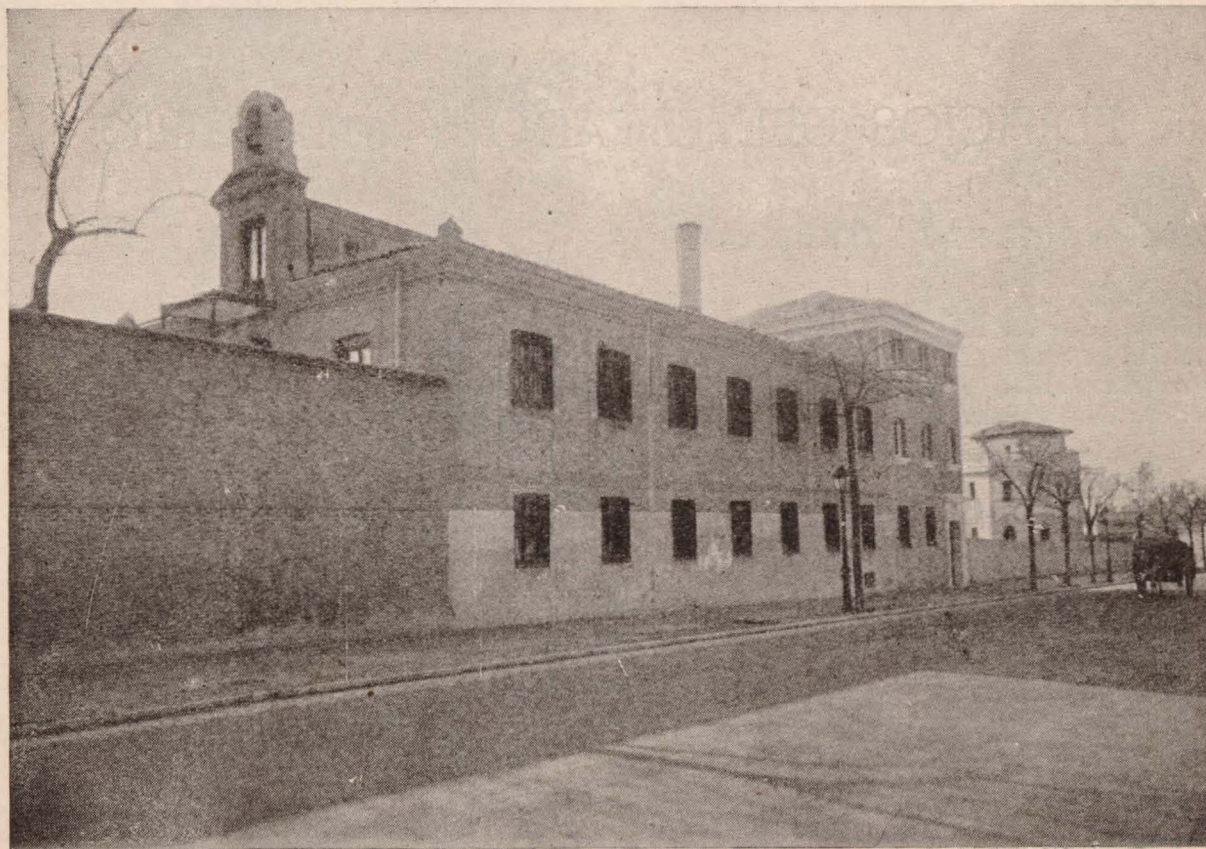

*Convento de R.R.
Jerónimas de la
Adoración.
MADRID*



Gobierno Militar
de nueva planta.
TERUEL

EDIFICIOS DEL ESTADO Y MUNICIPIO

OBRAS TOTALMENTE TERMINADAS

Albacete.	1	Madrid.	2
Alicante.	1	Tarragona.	1
Almería.	1	Teruel.	2
Barcelona.	1	Valencia.	1
Lérida.	1		

Total de edificios terminados, 11.
Coste, 1.721,410,23 pesetas.

OBRAS EN CONSTRUCCION

Andújar.	1	Madrid.	1
Biescas.	1	Mahón.	1
Brunete.	1	Oviedo.	3
Guadarrama.	1	Santander.	1
Guernica.	1	Tarragona.	1
Lérida.	1	Teruel.	1

Total de edificios en construcción, 14.
Presupuesto, 7.469.415,30 pesetas.



Edificio de nueva planta para oficinas del Estado: Juzgados, Correos y Telégrafos.
GUERNICA

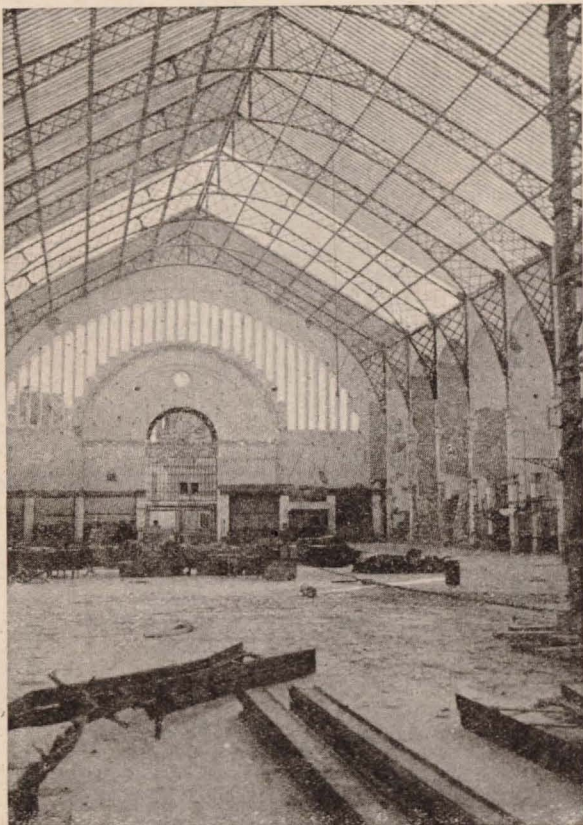

*Mercado
reconstruido de
TORTOSA*

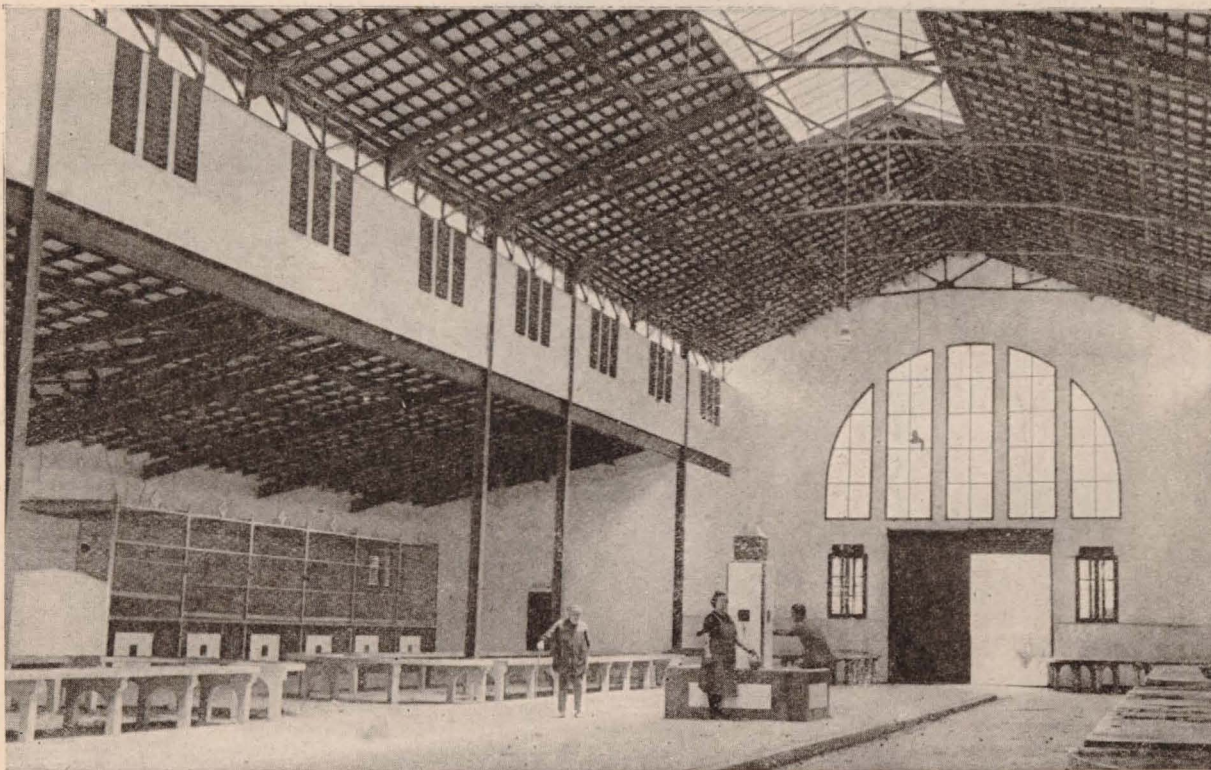

*Mercado
reconstruido de
NULES*



*Matadero de nueva planta.
AMOREBIETA*

SERVICIOS MUNICIPALES

MATADEROS • MERCADOS • LAVADEROS • ETC.

OBRAS TOTALMENTE TERMINADAS

Amorebieta.	1	Mora de Ebro.	1
Aravaca.	1	Nules.	3
Benifallet.	2	Orgiva.	1
Boadilla del Monte.	1	Teruel.	1
Lérida.	1	Tortosa.	2

Total de edificios terminados, 14.

Coste, 950.187,13 pesetas.

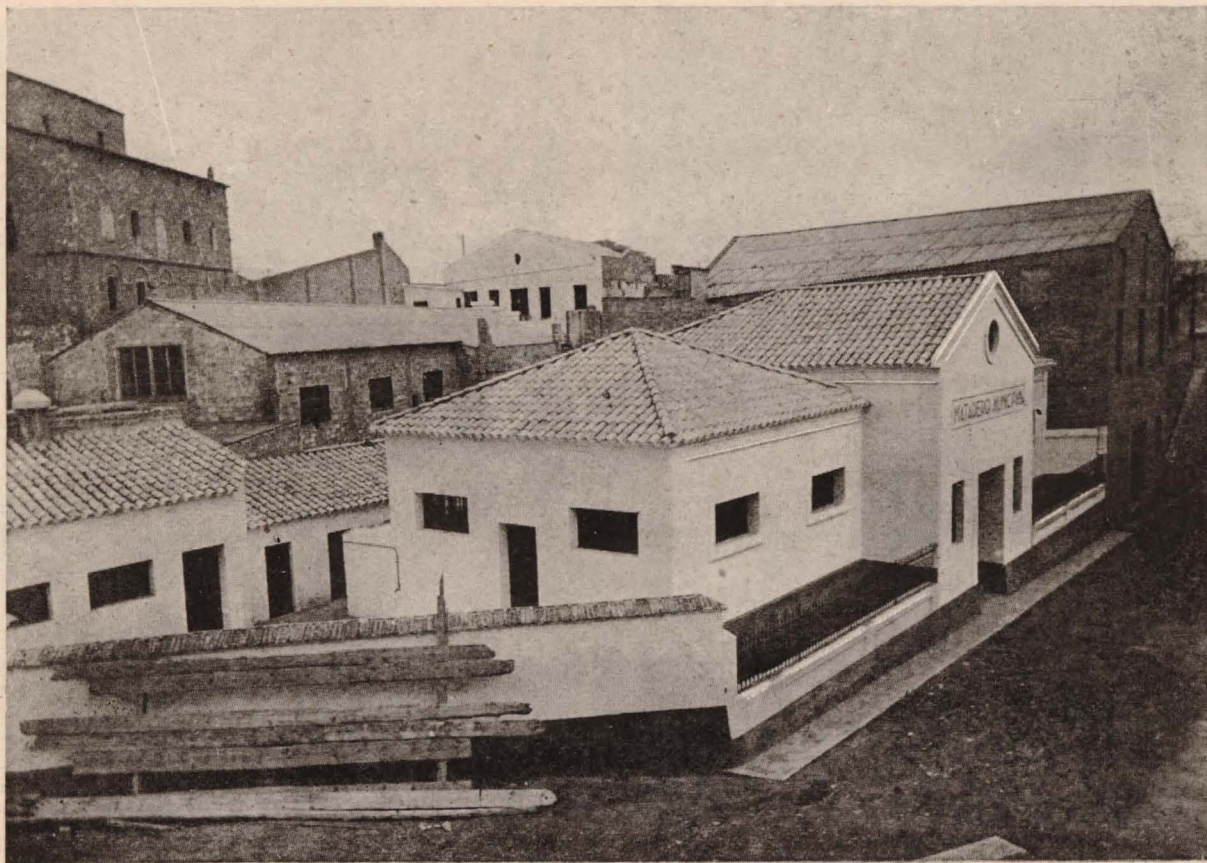

*Matadero
reconstruido.
MORA DE EBRO*



*Matadero de
nueva planta.
AMOREBIETA*

SERVICIOS MUNICIPALES

MATADEROS • MERCADOS • LAVADEROS • ETC.

OBRAS EN CONSTRUCCION

Agramunt.	1	Lérida.	1
Àmorebieta.	1	Marquina.	1
Castuera.	1	Mediana de Aragón.	2
Caudiel.	1	Moncófar.	3
Chilches.	1	Orgiva.	1
Durango.	1	Oviedo.	1
Espejo.	1	Pitres.	1
Fuentes de Ebro.	2	Potes.	1
Guernica.	4	Porcuna.	1
Huesca.	1	Quinto de Ebro.	4
Jérica.	1	Rodén.	1



*Cementerio
reconstruido de
SARINENA*

SECCION DE RECONSTRUCCION. — JEFATURA DE OBRAS



*Mercado de
nueva planta.
GUERNICA*

San Martín de la Vega.....	1	Teruel.	1
Sariñena.	1	Vall de Uxó.....	2
Siétamo.	1		

Total de edificios en construcción, 38.
Presupuesto, 5.401.255,58 pesetas.



*Estación
de autobuses de
nueva planta.
MEDIANA
DE ARAGON*



SECCION DE RECONSTRUCCION.—JEFATURA DE OBRAS

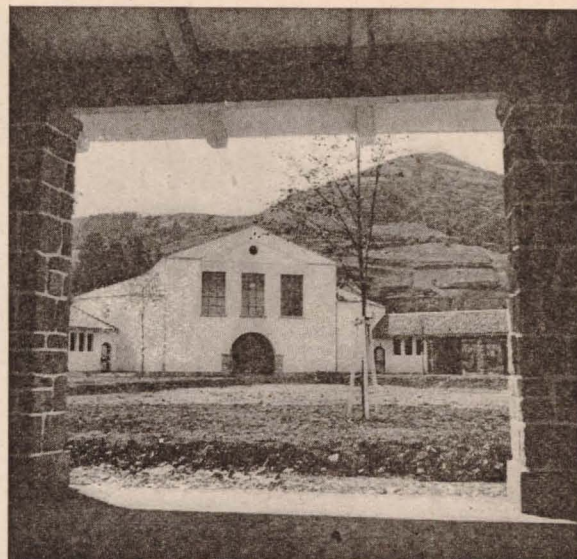
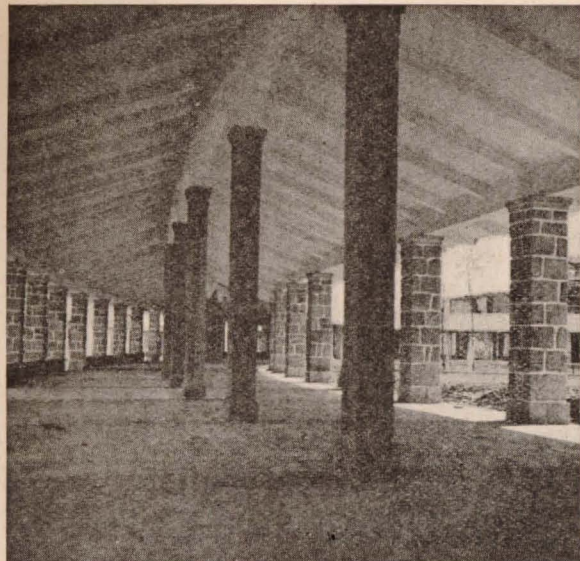

*Mercado de
nueva planta.
GUERNICA*

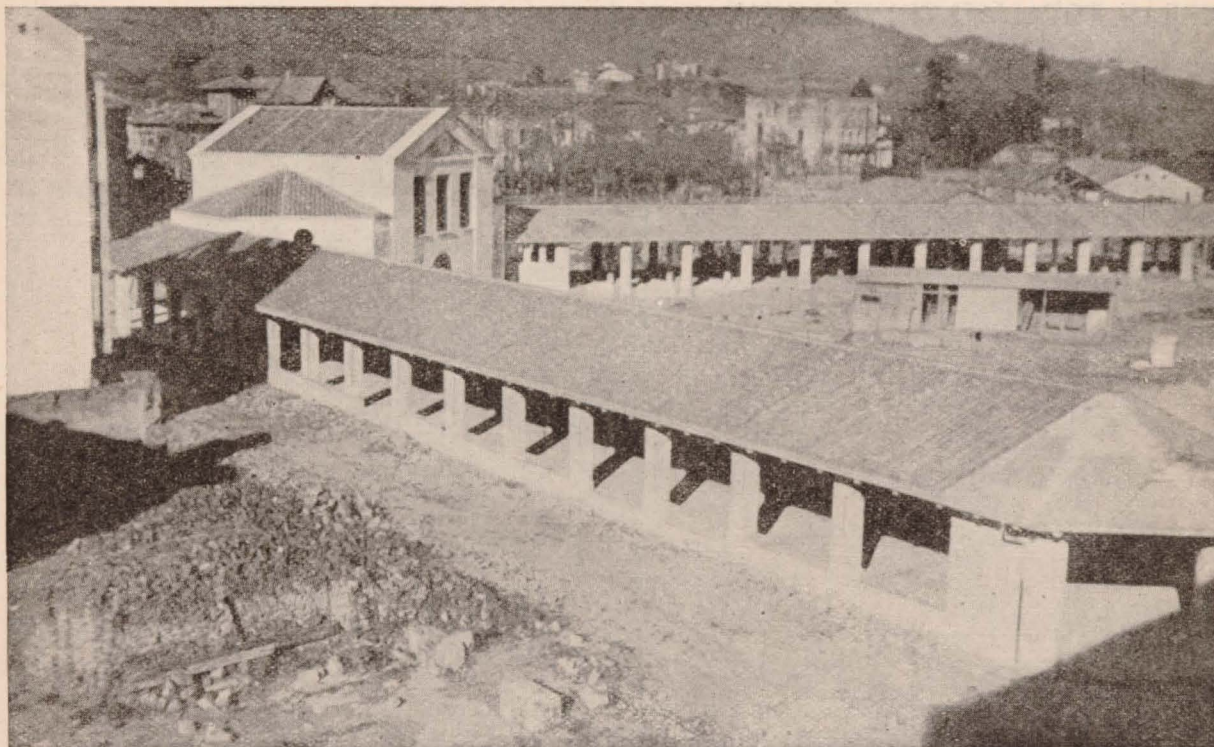



*Panera Sindical
de nueva planta.
VILLANUEVA
DE LA CAÑADA*

EDIFICIOS AGRICOLAS

OBRAS TOTALMENTE TERMINADAS

Alarilla.	5	Hita.	10
Argés.	21	Las Rozas.	4
Broto.	3	Masegoso de Tajuña.	8
Burguillos.	15	Montarrón.	19
Copernal.	6	Puebla de Albortón.	29
Covisa.	12	Valdeancheta.	28
Esplegares.	10	Villanueva de la Cañada.	1
Gajanejos.	17	Villanueva del Pardillo.	1
Gavin.	17	Yela.	3

Total de edificios terminados, 209.
Coste, 794.849,64 pesetas.

OBRAS EN CONSTRUCCION

Lozoya.	5	Burguillos.	1
Broto.	12	Villanueva de la Cañada.	1

Total de edificios en construcción, 19.
Presupuesto, 513.387,07 pesetas.

CASAS CUARTELES

OBRAS TOTALMENTE TERMINADAS

Madrid.	2	Teruel.	1
Mediana de Aragón.	1	Vall de Uxó.	1

Total de edificios terminados, 5.
Coste, 2.518.817,47 pesetas.

OBRAS EN CONSTRUCCION

Alcaudete de la Jara.	1	Lopera.	1
Belchite.	1	Madrid.	1
Barbastro.	1	Nules.	1
Fuentes de Ebro.	1	Seseña.	1
Las Rozas.	1		

Total de edificios en construcción, 9.
Presupuesto, 2.742.800,40 pesetas.

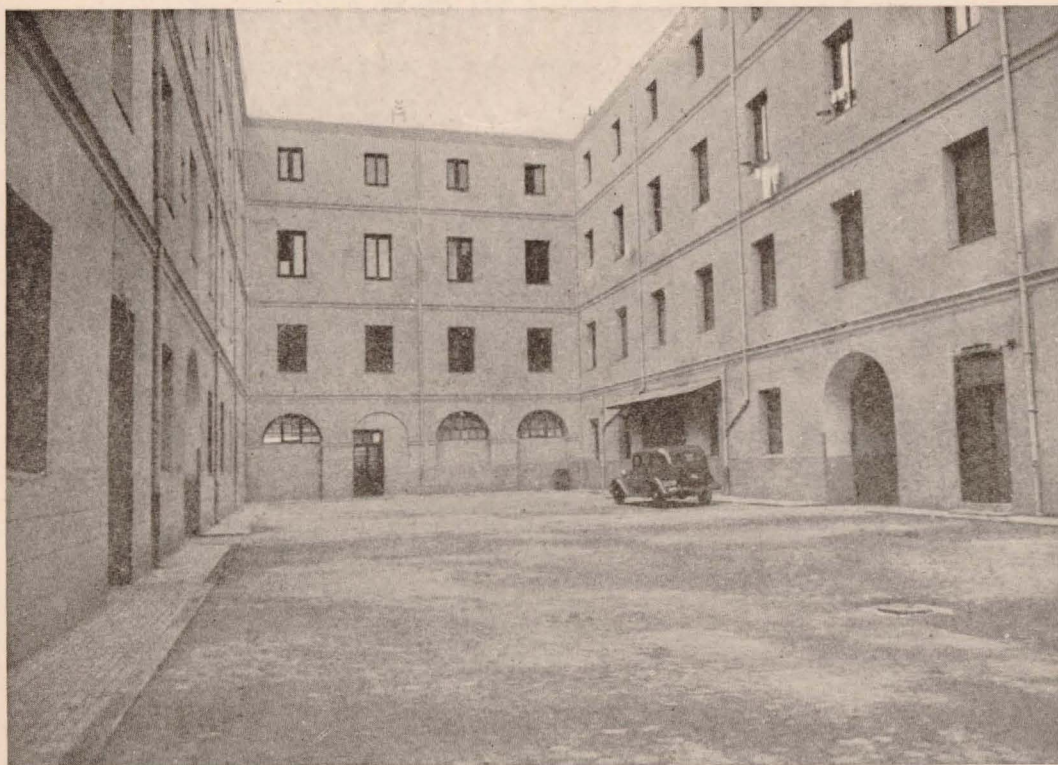

Cuartel para la
Guardia Civil.
(Calle Guzmán
el Bueno.)
MADRID

SECCION DE RECONSTRUCCION.— JEFATURA DE OBRAS

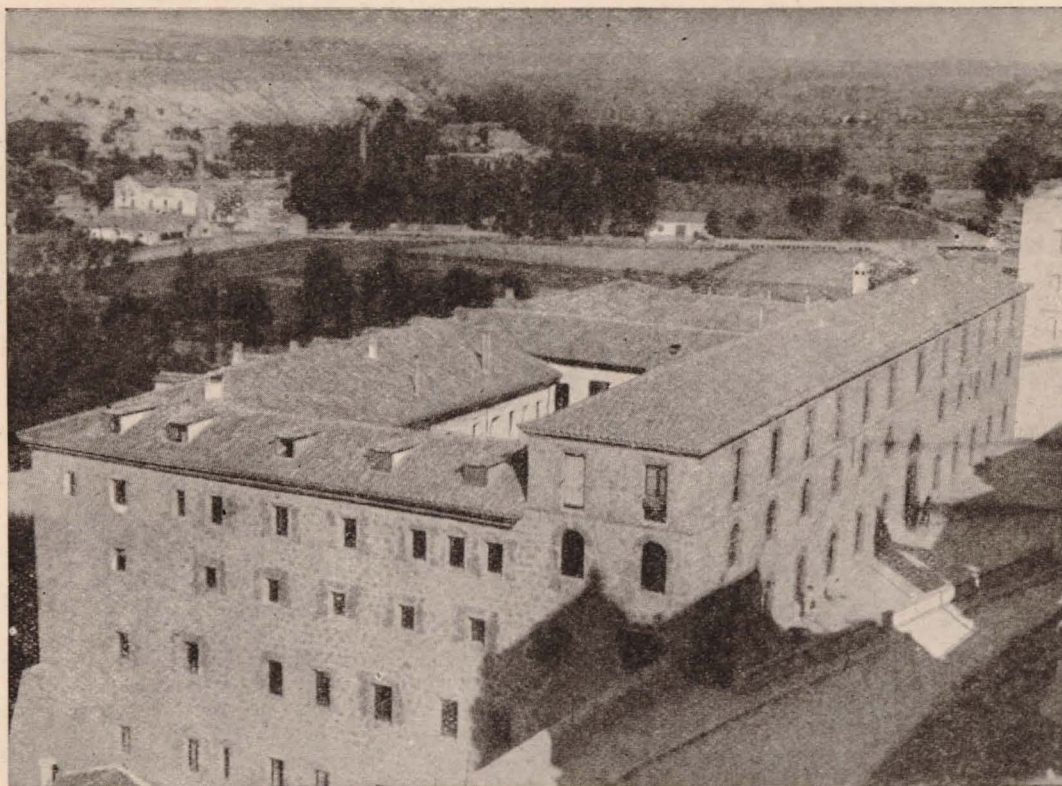

*Casa-Cuartel para
la Guardia Civil.
TERUEL*



*Cuartel recons-
truido para la
Guardia Civil.
(Calle Batalla
del Salado.)
MADRID*



*Piscifactoría de
nueva planta.
LA GRANJA*

PATRIMONIO NACIONAL

OBRAS TOTALMENTE TERMINADAS

El Pardo.....	1	Casas forestales de San Ildefonso.....	1
Casas guardería de El Pardo.....	22	Piscifactoría de La Granja.....	1

Total de edificios construídos, 25.
Coste, 2.514.155,58 pesetas.

OBRAS EN CONSTRUCCION

El Pardo.....	3,	Casas forestales de San Ildefonso.....	4
Casas guardería de El Pardo.....	8	Madrid (Palacio Real).....	1

Total de edificios en construcción, 16.
Presupuesto, 3.839.108,16 pesetas.



Casas forestales.
EL PARDO
(MADRID)



*Puente de
nueva planta.
POTES*

INGENIERIA AGUAS Y ALCANTARILLADO

OBRAS TOTALMENTE TERMINADAS

Benifallet.	1	Eibar.	1
Carabanchel.	1	Oviedo.	2
Cifuentes.	1		

Total de obras terminadas, 6. Coste, 1.688.829,67 pesetas.

ESTRUCTURAS • CAMINOS • PUENTES • OBRAS HIDRAULICAS

OBRAS TOTALMENTE TERMINADAS

Covisa.	1	Potes.	1
Gajanejos.	2	Teruel.	1
Las Rozas.	1	Villanueva del Pardillo.	1
Lérida.	1	Yela.	2
Linares.	5	Zarzacapilla.	1
Madrid.	1		

Total de obras terminadas, 17. Coste, 872.307,31 pesetas.

AGUAS Y ALCANTARILLADO

OBRAS EN CONSTRUCCION

Amorebieta.	1	Madrid (Carabanchel).	1
Banastás.	1	Nules.	2
Boadilla del Monte.	1	Porcuna.	1
Brunete.	2	Quinto de Ebro.	1
Eibar.	1	Santiago de Calatrava.	1
Gavín.	1	Teruel.	1
Guernica.	1	Titulcia.	1
Higuera de Calatrava.	1	Tortosa.	1
Huesca.	1	Villanueva de la Barca.	1
Lopera.	2		

Total de obras en construcción, 22. Presupuesto, 7.848.090,97 pesetas.

ESTRUCTURAS • CAMINOS • PUENTES • OBRAS HIDRAULICAS

OBRAS EN CONSTRUCCION

Alarilla.	1	Lopera.	1
Boadilla del Monte.	1	Madrid (Barrios Extremos).	1
Brunete.	1	Madrid (Carabanchel Bajo).	1
Durango.	2	Marquina.	1
Espejo.	2	Orgiva.	2
Gavín.	1	Pitres.	1
Guadarrama.	1	Senegüe.	1
Higuera de Calatrava.	1	Teruel.	1
Las Rozas.	2	Torres de Segre.	1
Lérida.	1	Valsequillo.	1
Linares.	3	Villanueva de la Barca.	2

Total de obras en construcción, 29. Presupuesto, 6.758.461,13 pesetas.



*Muro del
Paseo del
Generalísimo.
TERUEL*

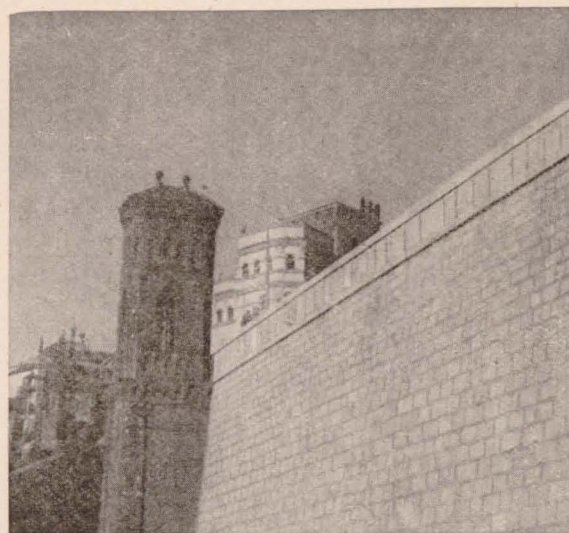

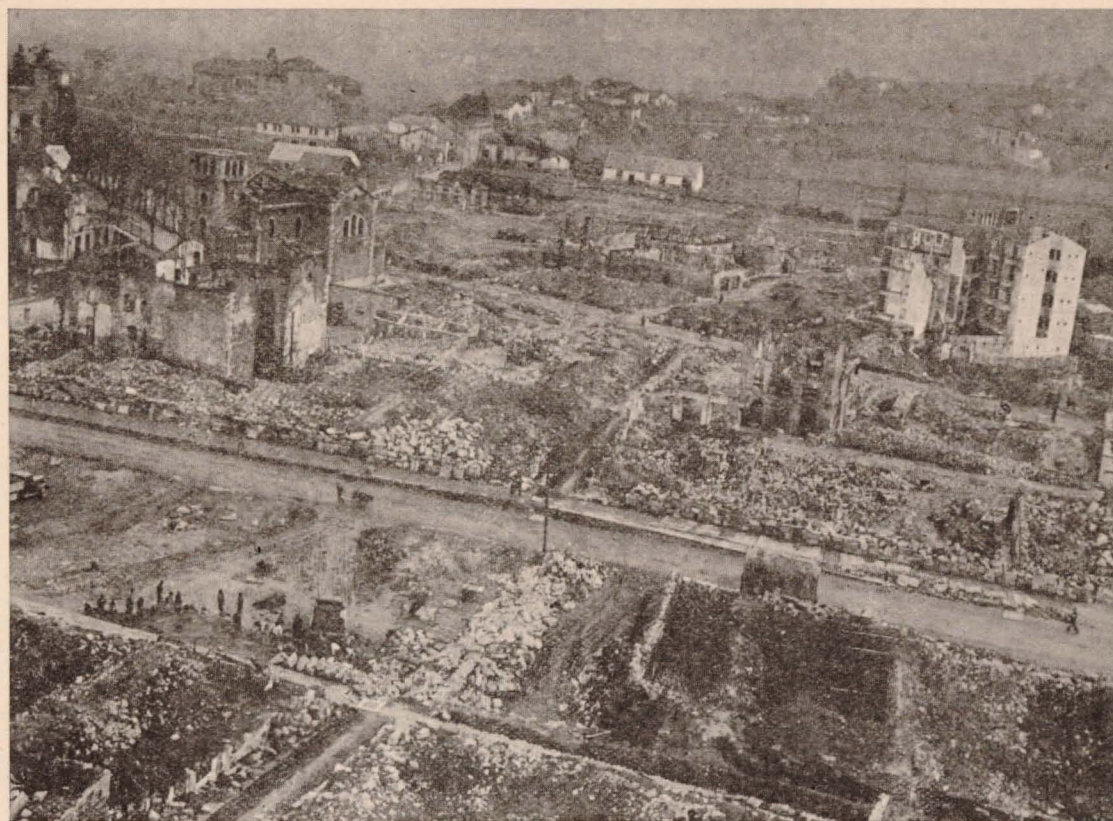

*Descombro de
GUERNICA*

DERRIBOS Y DESCOMBROS

OBRAS EN CURSO

Adamuz.
Alarilla.
Alcaracejos.
Aleas.
Amorebieta.
Agramunt.
Andújar.
Apiés.
Aravaca.
Argés.
Azuara.
Bejis.
Belalcázar.
Belcaire de Urgel.
Benifallet.

Benisanet.
Bielsa.
Biescas.
Boadilla del Monte.
Borjas Blancas.
Broto.
Brunete.
Cármenes.
Castelldans.
Castuera.
Caudiel.
Celadas.
Cifuentes.
Codo.
Copernal,

SECCION DE RECONSTRUCCION.—JEFATURA DE OBRAS

Covisa.	Oviedo.
Chilches.	Palamós.
Durango.	Peguerinos.
Eibar.	Peraleda del Zaucejo.
Elgueta.	Perelló.
Espejo.	Pina de Ebro.
Esplegares.	Pinell de Bray.
Fatarella.	Pitres.
Gajanejos.	Porcuna.
Gavín.	Portugalete.
Granadella.	Potes.
Griegos.	Pozuelo.
Guadarrama.	Puebla de Albortón.
Guadix.	Quijorna.
Guernica.	Rodén.
Herrera de los Navarros.	Rodiezmo-Villamanín.
Higuera de Calatrava.	Sacañet.
Hinojosa del Duque.	Sagunto.
Hita.	Santiago de Calatrava.
Huesca.	Sariñena.
Isona.	Segorbe.
Jaén.	Serós.
Jérica.	Siétamo.
Las Arenas.	Teresa.
La Granjuela.	Teruel.
La Rápita.	Tirvia.
Las Rozas.	Titulcia.
Lérida.	Toledo.
Lopera.	Tortosa.
Los Blázquez.	Torres de Segre.
Lozoya.	Torrevelilla.
Madrid (Barrios Extremos).	Valdeancheta.
Madrid (Carabanchel Bajo).	Valdelugeros.
Majadahonda.	Valdemorillo.
Masegoso de Tajuña.	Valencia (Barrios Extremos).
Moncófar.	Valsequillo.
Montarrón.	Vall de Uxó.
Mora de Ebro.	Villanueva de la Barca.
Munguía.	Villanueva de la Cañada.
Nules.	Villanueva del Pardillo.
Navalagamella.	Viver.
Orgiva.	Yela.

Total de obras en curso, 114.
Presupuesto, 42.376.475,82 pesetas.

GRAFICO DE LAS CANTIDADES PRESUPUESTADAS Y GASTADAS
POR LAS OFICINAS COMARCALES

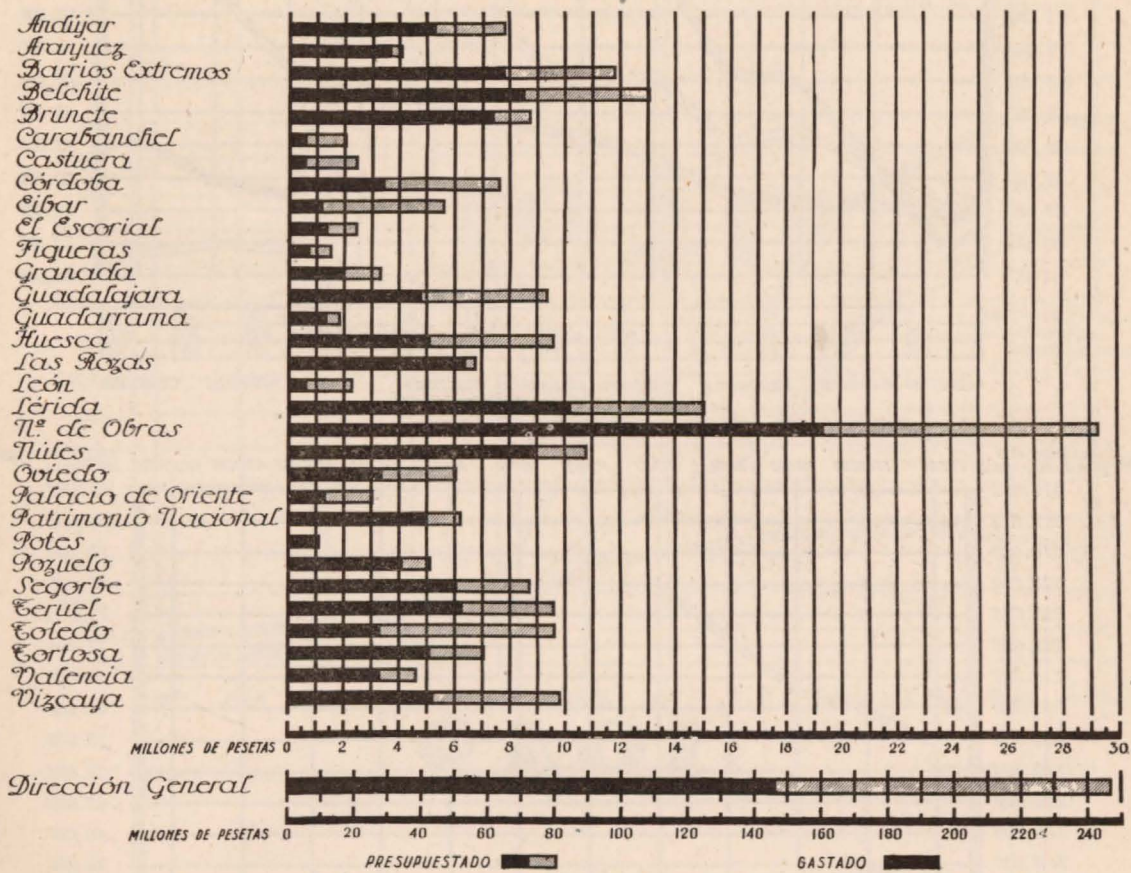

NEGOCIADO DE TRANSPORTES

KILOMETROS RECORRIDOS, GASOLINA CONSUMIDA Y NUMERO DE VEHICULOS

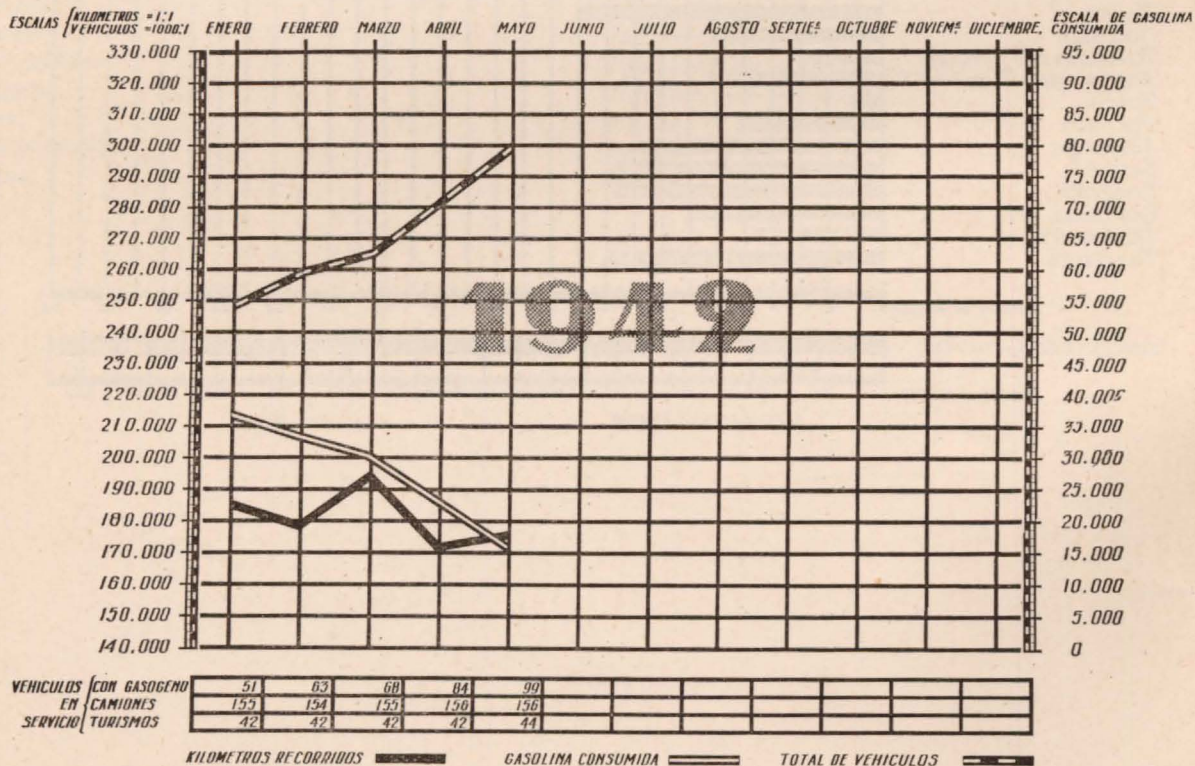
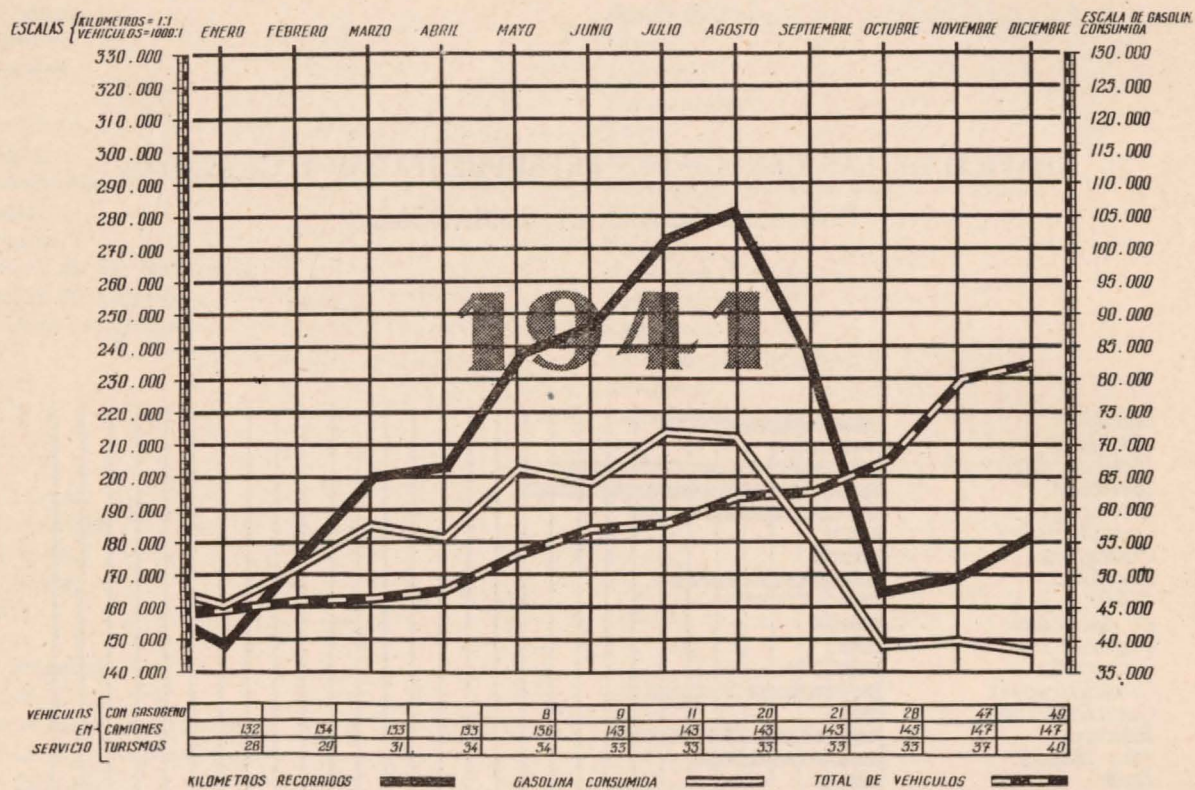

OBREROS

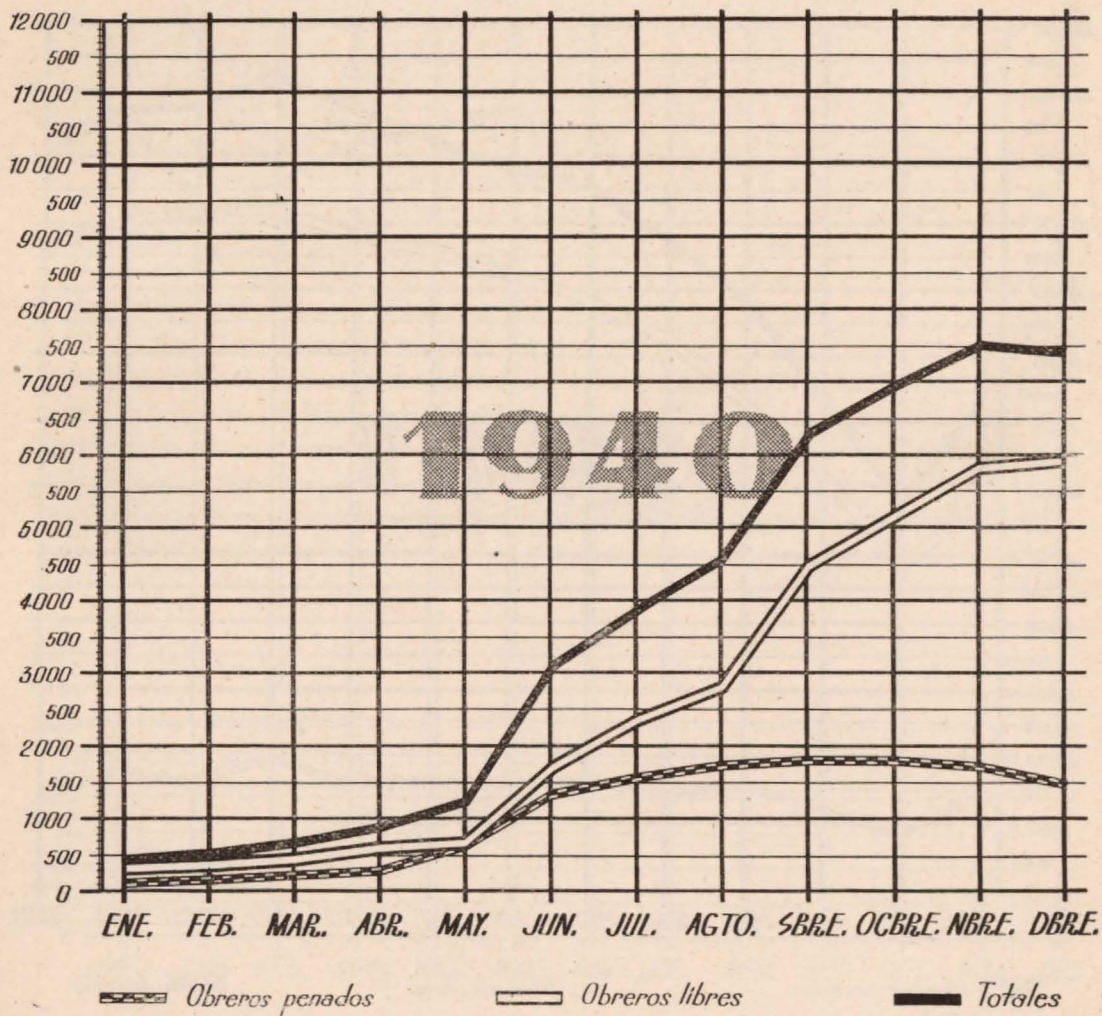

PROMEDIO MENSUAL DE OBREROS QUE TRABAJAN EN LAS OBRAS DEPENDIENTES DE LA DIRECCION GENERAL

OBREROS

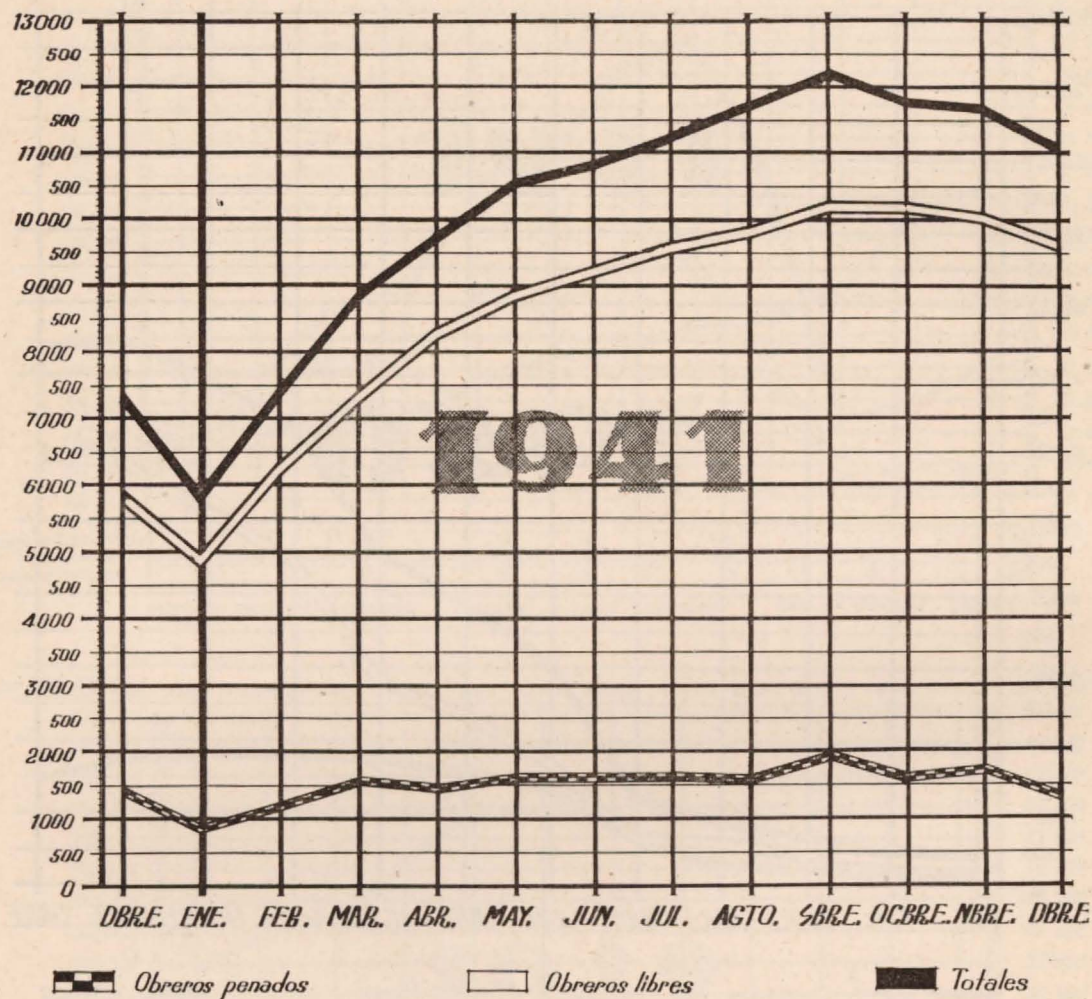

PROMEDIO MENSUAL DE OBREROS QUE TRABAJAN EN LAS OBRAS DEPENDIENTES DE LA DIRECCION GENERAL

OBREROS

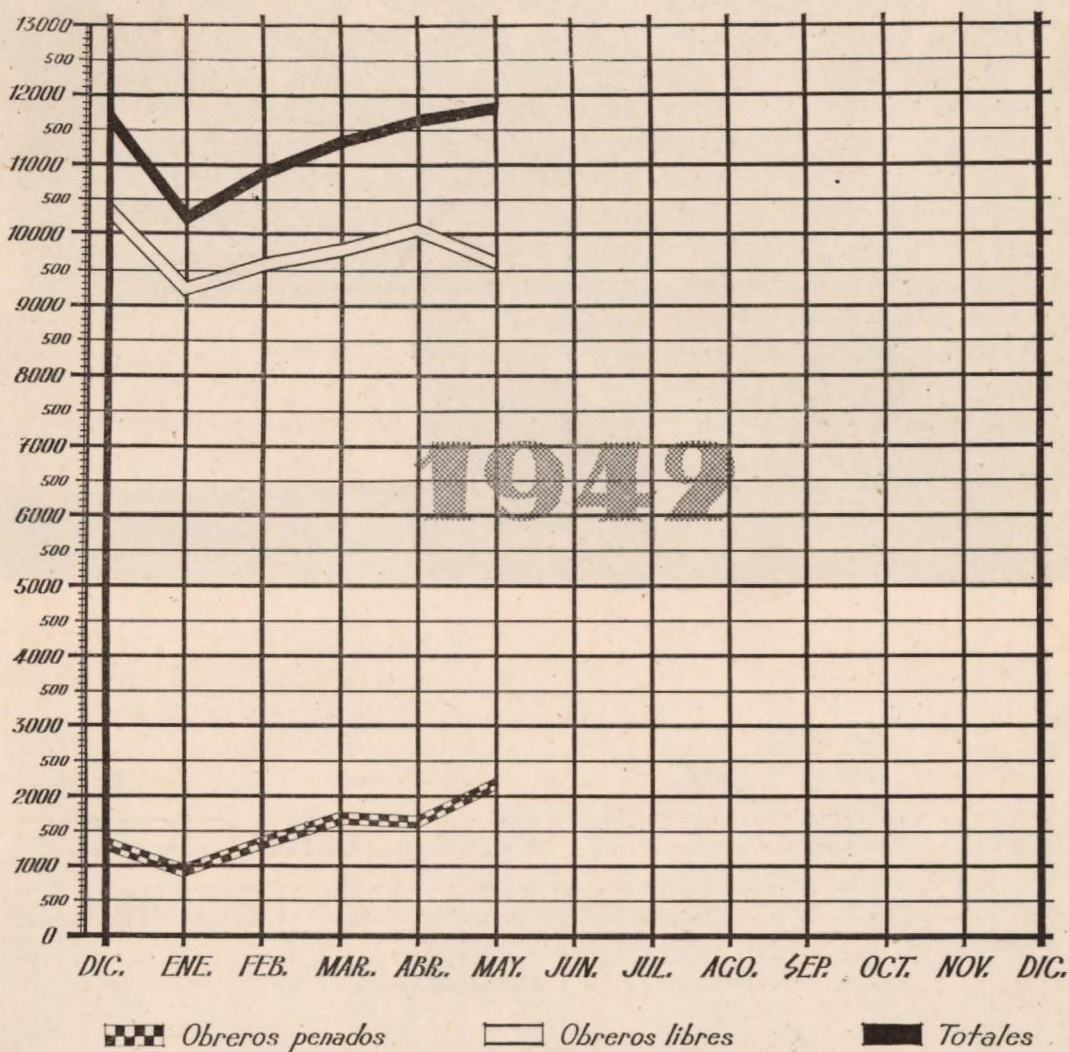

PROMEDIO MENSUAL DE OBREROS QUE TRABAJAN EN LAS OBRAS DEPENDIENTES DE LA DIRECCION GENERAL



*El Caudillo visita la
Exposición de la Re-
construcción, en la
Feria de Muestras de
Bilbao.*

EXPOSICIONES • INAUGURACIONES OFICIALES • ASAMBLEA DE TECNICOS "RECONSTRUCCION"

La Dirección General de Regiones Devastadas ha querido, en todo momento, llevar a conocimiento del público la labor que realiza, y para ello organizó una Exposición de proyectos en Madrid, que fué solemnemente inaugurada por S. E. el Jefe del Estado en el mes de junio de 1940. Complemento de esta Exposición han sido las que, con carácter regional, se han celebrado en Andújar, Córdoba, Granada, Zaragoza, Valencia y Bilbao, es-

ta última honrada de nuevo con la presencia del Generalísimo. En ellas, la Exposición de proyectos se completaba con la exposición de fotografías y gráficos de la labor realizada.

En el año 1941 fueron terminándose edificios que las necesidades perentorias obligaban a ser inmediatamente ocupados por los habitantes de los pueblos respectivos. S. E. el Jefe del Estado honró el pueblo de Brunete, entregando personalmente las llaves a los nue-

vos vecinos en el mes de junio de 1941. El Ministro de la Gobernación hizo la entrega de las nuevas viviendas en los pueblos de Majadahonda, Las Rozas y Belchite.

En los primeros meses de 1942, se entregaron oficialmente nuevos bloques de viviendas y diversos edificios oficiales y religiosos en los pueblos de Seseña, Las Rozas, Guernica, Las Carreras (Bilbao), Munguía y Amorebieta.

* * *

Después de dos años de labor, la Dirección General de Regiones Devastadas creyó conveniente convocar a sus técnicos a una reunión, donde, aportando cada uno la experiencia de la labor realizada, se trataron temas y normas

para la buena marcha de los trabajos, asentados sobre la base firme de una labor realizada y no sobre teorías, que muchas veces van en contra de lo que la práctica aconseja. La Asamblea tuvo lugar en Zaragoza, en el mes de octubre de 1941, y fué complementada con visitas oficiales a las obras de reconstrucción de Belchite, Teruel, Nules y Valencia.

* * *

Como medio de divulgación de la labor que se realiza, tanto en proyectos como en obras, la Dirección General de Regiones Devastadas publica mensualmente su Revista *Reconstrucción*, donde de un modo gráfico se puede apreciar al día la obra que se va realizando.

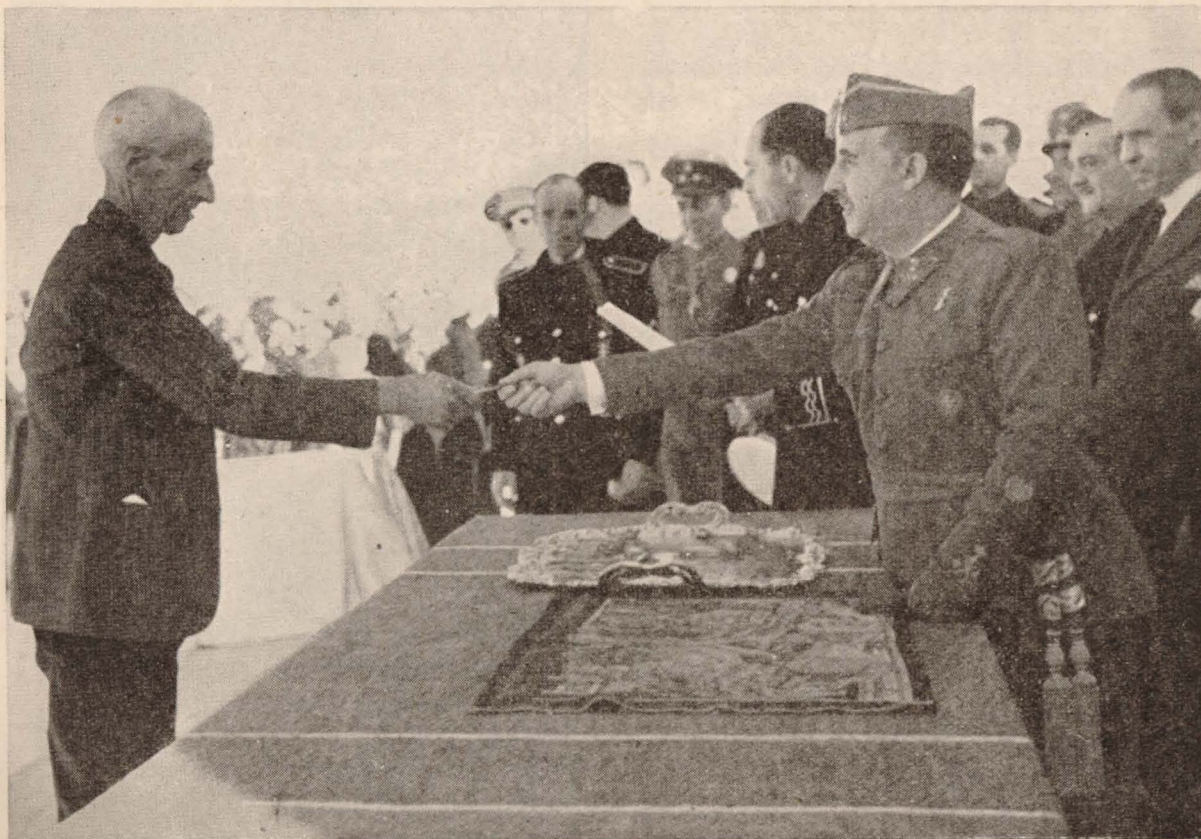

El Caudillo inaugura y entrega las primeras barriadas del nuevo Brunete. Junio de 1941.



Diciembre 1941. El Ministro Secretario del Partido, camarada José Luis Arrese, y la Delegada Nacional de la Sección Femenina de F. E. T. y de las J. O. N. S., Pilar Primo de Rivera, visitan las obras de reconstrucción del Santuario de Nuestra Señora de la Cabeza.



Junio de 1941. El Ministro de la Gobernación, Coronel Galarza, y el Ministro de Agricultura, Miguel Primo de Rivera, inauguran las viviendas de Las Rozas.



El Ministro de la Gobernación inspecciona las obras de reconstrucción de Guernica (a la derecha) y Nules.

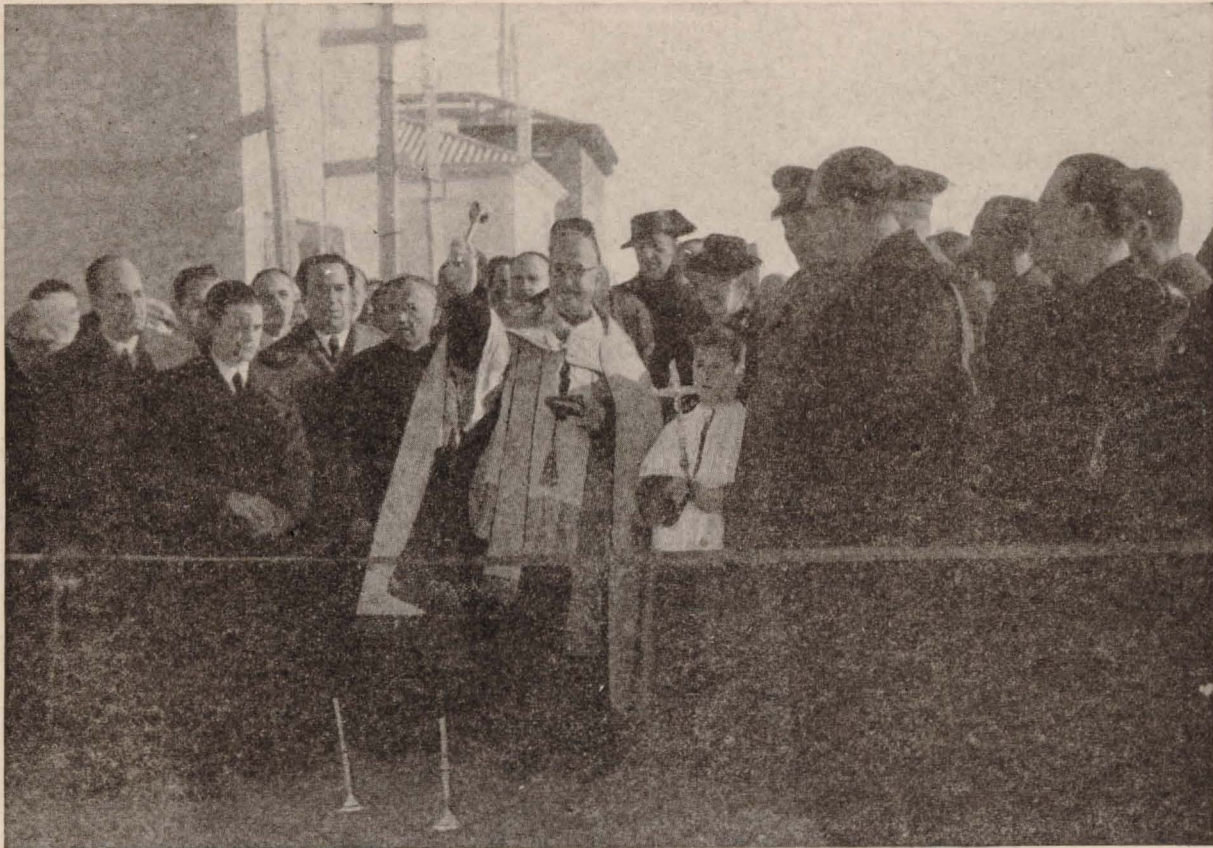

El Ministro de la Gobernación inaugura las viviendas de Belchite. Diciembre de 1941.



El Director general de Regiones Devastadas inaugura la Exposición de Zaragoza y el Congreso de Técnicos de la Reconstrucción Nacional. Octubre de 1941.



Guernica engalana sus calles para recibir al Ministro de la Gobernación, que visita el pueblo para entregar 84 viviendas terminadas y el edificio del Ayuntamiento, de nueva planta. Mayo de 1942



El Ministro del Ejército, Teniente General Varela, visita, en junio de 1942, las obras de reconstrucción de Teruel.

Cifra

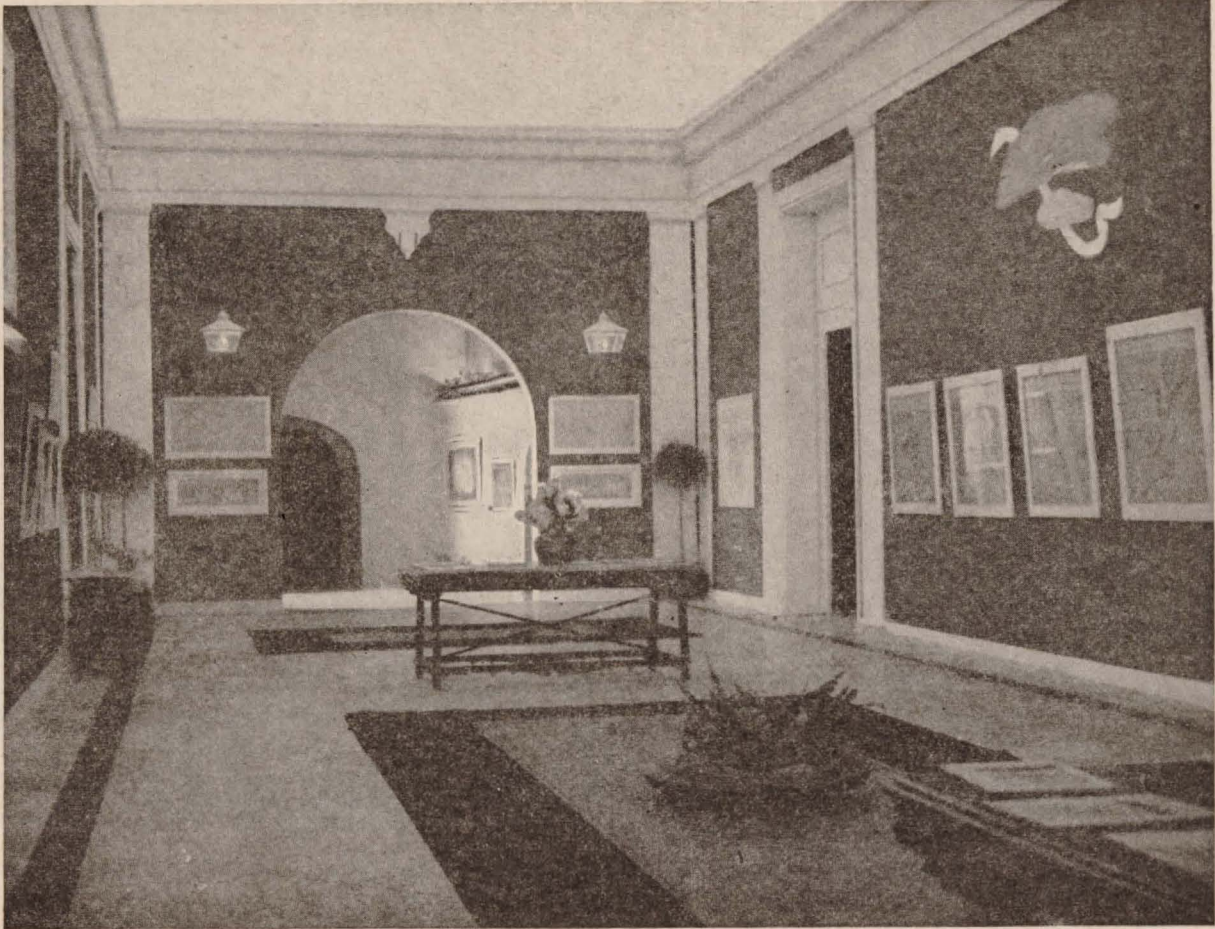

*Exposición de
Regiones Devastadas.
CORDOBA*

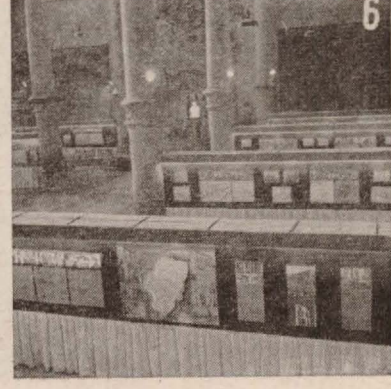
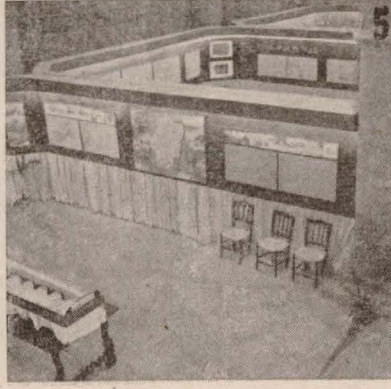
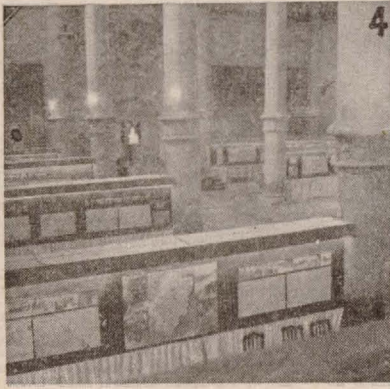
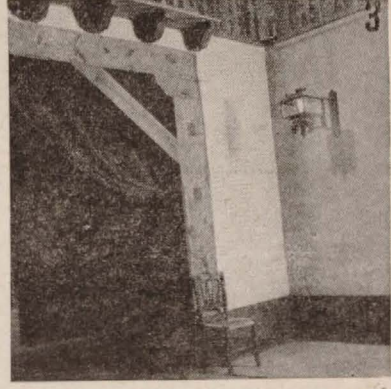
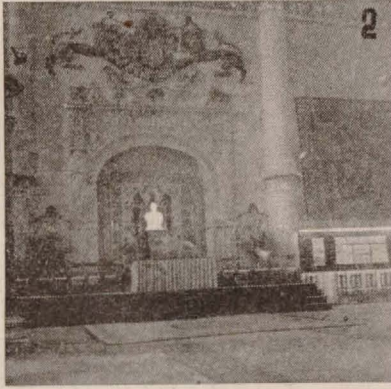
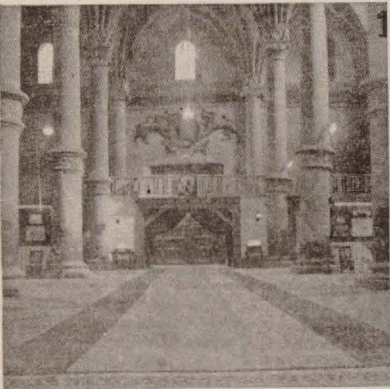

*Exposición de
Regiones Devastadas.
ZARAGOZA*



*Exposición de
Regiones Devastadas
EIBAR*



*Exposición de
Regiones Devastadas
VALENCIA*

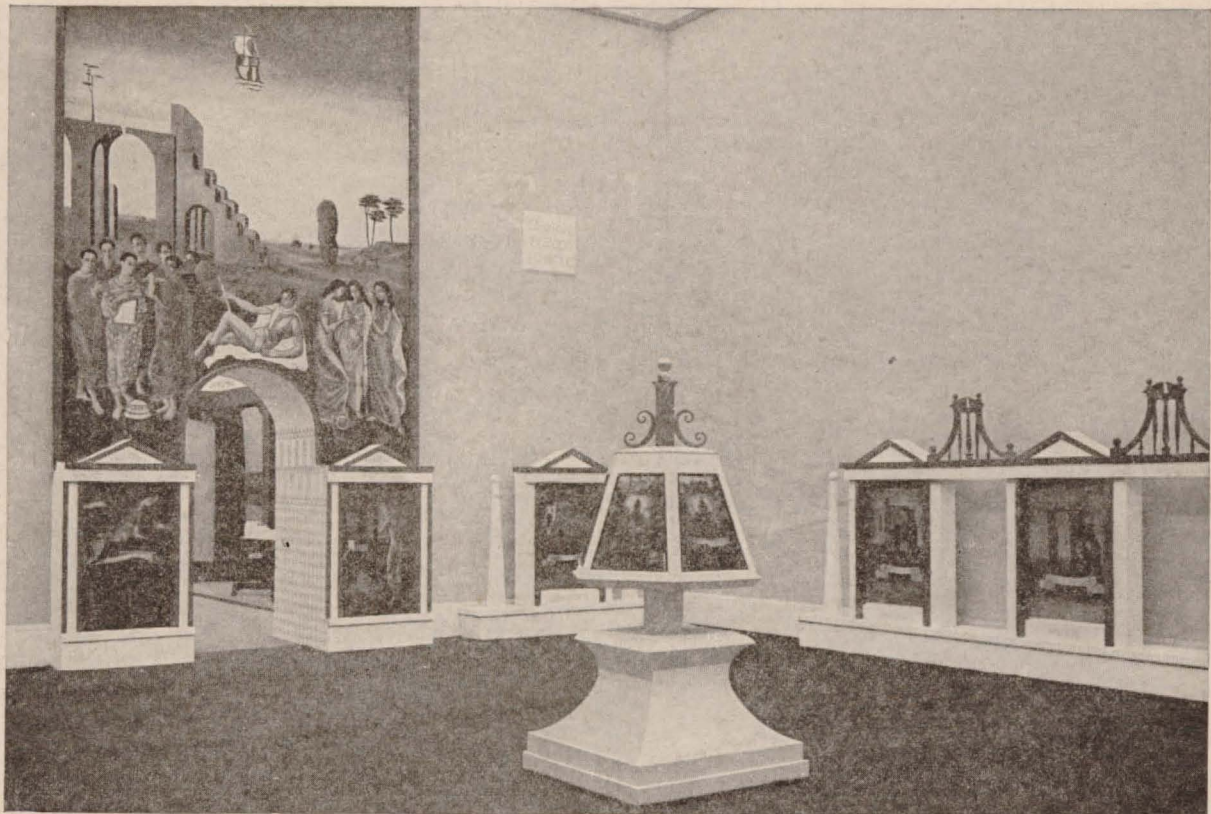

Exposición de Madrid. Sala de Estadística. Detalle.



Revista "Reconstrucción".

JUNTA DE RECONSTRUCCION DE MADRID

La Junta de Reconstrucción de Madrid fué creada por disposición de 27 de abril de 1939. Posteriormente, el Ministerio de la Gobernación dictó la Orden de 7 de octubre de 1939, que ratificaba la de 27 de abril, y encomendaba a la Junta de Reconstrucción de Madrid formular el proyecto de urbanización de la capital y de un extrarradio señalado por la misma Orden.

La Junta de Reconstrucción de Madrid tiene como Presidente nato al Excmo. Sr. Ministro de la Gobernación, y como Presidente efectivo al Director general de Regiones Devastadas, formando parte de ella el Director general de Arquitectura, el Director del Instituto de la Vivienda, el Fiscal superior de la misma, el Gobernador civil, el Presidente de la Diputación y el Jefe provincial de F. E. T. y de las J. O. N. S.; el Ayuntamiento está representado por su Alcalde y por el Presidente de la Comisión de Fomento, y completan la Junta representantes de los Ministerios del Ejército, Obras Públicas, Hacienda, Agricultura e Industria y Comercio.

La Junta tiene como asesora una Comisión Técnica, que, presidida por el Director general de Arquitectura, está integrada por técnicos de todos los organismos representados en la misma y de los Municipios del extrarradio, y para la redacción de los oportunos proyectos funciona una Oficina Técnica, que depende de la Dirección General de Regiones Devastadas, y en la que trabajan técnicos de todas las especialidades que tienen relación con el problema.

LABOR REALIZADA POR LA JUNTA DE RECONSTRUCCION

INFORMACION GENERAL

Fichas de vivienda	32.688
Fichas de manzana	2.724

Estas fichas comprenden los siguientes datos:

Ficha de vivienda (Modelo A).—Nombre de la calle, número de pisos, número de cuartos (exteriores e interiores), nombre del propietario, situación de la portería y número de personas que viven en ella, altura media de la finca, renta de

los pisos, profesiones de los inquilinos, número de personas que viven en cada cuarto, observaciones sobre el estado general de la finca.

Ficha de manzana (B).—Término municipal, distrito, barrio, núcleo, calles que la limitan, número de parcelas, superficie total, número de solares, superficie total de los solares. Datos para cada edificación: número de pisos, clase de la edificación, superficie de patios interiores, superficie de jardines, superficie total libre, datos de arbolado. Habitabilidad: número de habitantes, densidad, número de viviendas interiores, número de viviendas exteriores, número de viviendas com-

prendidas entre 0 y 50 pesetas, entre 50 y 100 y 200, entre 200 y 500, más de 500. Valoración: valor del suelo según índice de las edificaciones por metro cuadrado, de las edificaciones según Catastro. Edad de las edificaciones. Observaciones generales. Croquis a escala 1 : 2.000.

INFORMACION INDUSTRIAL

Ficha de manzana (C).—Clase de industria, clasificación, calle y número, razón social, número de plantas del edificio, superficie ocupada, superficie edificada, en primera, segunda y tercera planta, potencia en C. V., clase y número de máquinas, número y tamaño de hornos, calderas, etc., número de obreros en 1936 y en la actualidad. Croquis a escala 1 : 2.000.

Ficha de polígono (D).—Clasificando las industrias por grupos. Número de operarios en 1936 y 1940, C. V. superficie edificada, superficie de taller, obrero por C. V., clasificación de la industria. Resúmenes parciales con arreglo a la clase de industria, número de operarios en 1936 y 1940, C. V. superficie edificada y de taller, operarios por C. V. Calificación urbana: industrias de zona, almacén, núcleo, manzana, vivienda, situación de la industria, buena, regular, mala. Resumen general: número total de industrias de zona, almacén, núcleo, manzana y vivienda con superficie edificada, total, número de operarios y situación buena, regular o mala.

Fichas de manzana 8.350

LEVANTAMIENTO DE PLANOS

A escala 1 : 2.000:

Zona NE. del término de Madrid (Cañillas)	1.015 Ha.
Zona SE. del término de Madrid (Villaverde)	1.820 "
<i>Total</i>	2.835 Ha.

A escala 1 : 1.000:

Pueblo de Pozuelo de Alarcón 143,5 Ha.

PROYECTOS REALIZADOS

Ordenación del Barrio de Argüelles.
 Ordenación de los términos de Aravaca y Pozuelo de Alarcón.
 Ordenación del Barrio del Paseo de Extremadura.
 Alumbrado eléctrico provisional en el Barrio del Paseo de Extremadura.
 Campo de Deportes en el Barrio del Paseo de Extremadura.
 Calzada Sur del Barrio de Extremadura.
 Ampliación de la red de distribución de aguas del Canal de Isabel II en el Barrio de Extremadura.
 Viviendas unifamiliares en la calle Meridional del Barrio del Paseo de Extremadura.
 Calle diagonal del Barrio de Extremadura.

Saneamiento de la nueva urbanización del Paseo de Extremadura.

Ampliación de la red de distribución de aguas del Canal de Isabel II en el Barrio del Paseo de Extremadura (Zona de viviendas unifamiliares).

Saneamiento de la nueva urbanización del Paseo de Extremadura.

Calles secundarias del Barrio del Paseo de Extremadura.

Reforma de desviación a la carretera nacional de Madrid a Portugal por Badajoz en la travesía del barrio llamado Carretera de Extremadura.

Viviendas en la plaza del núcleo número 2 del Barrio del Paseo de Extremadura, 191.

Ordenación de la edificación desde el Puente de Toledo a Carabanchel Bajo.

Calle de unión entre la del General Ricardos y la plaza de Ortega Munilla y desviación a la carretera de Toledo.

Red de distribución de energía eléctrica en la barriada entre los barrios de Terol y Tercio (Carabanchel Bajo).

Repoblación forestal en Carabanchel Bajo.
 Zona de vaquerías en Carabanchel Bajo.

Ordenación de los Barrios de la Inmaculada y Usera.

Ordenación de la zona de beneficencia del Barrio de Usera.

Saneamiento, alcantarillado y riego de la zona de beneficencia del Barrio de Usera.

Red de distribución de aguas en la zona de beneficencia del Barrio de Usera.

Vía principal del Barrio de Usera.
 Capilla cripta para los mártires de Usera.

Ordenación de Villaverde.
 Reconstrucción de la Iglesia de Villaverde.

Abastecimiento de aguas a Villaverde.
 Ordenación de la zona industrial del Barrio de las Delicias.

Saneamiento de la zona industrial de Embajadores.

Nuevo acceso de la carretera de Madrid a Francia por la Junquera (prolongación de la calle de María de Molina).

Paso superior de la calle de Arturo Soria (Ciudad Lineal) en el nuevo acceso de Madrid a Cáceres por la Junquera (prolongación de la calle de María de Molina).

Paso inferior de la Gran Vía del Abroñigal en el nuevo acceso de la carretera de Madrid a Francia por la Junquera.

Tramo Norte del Cinturón de Madrid.
 Acceso al nuevo Campo de Deportes de la Casa de Campo.

PROYECTOS DE ORDENACION

Proyecto general de ordenación.
 Ordenación ferroviaria.
 Ordenación de accesos.
 Ordenación industrial.
 Ordenación de espacios libres.
 Ordenación de medios de tráfico.
 Ordenanzas.

EXPEDIENTES

Expedientes de reconstrucción informados. 5.276
 Instancias informadas 1.345
 Licencias del Ayuntamiento de Madrid informadas directamente por delegación. 4.800