

# Cuadernos<sup>86</sup> manchegos

## Guía de Ciudad Real

Año II. N.º 77  
del 17-11 al 23-11-1986



OFICINAS EN

Ciudad Real. Puertollano  
Torneloso. Valdepeñas  
Manzanares  
Socuellamos  
Campo de Criptana  
y La Solana

**Creemos en la  
gente que cree...  
en esta tierra.**

*Venga a vernos. Cuando necesite hablar de  
negocios, de proyectos, de ambiciones, venga a la  
Caja... y siéntase como en su casa.*



CAJA DE AHORROS DE ALBACETE

# **COMUNIDAD DE REGANTES DEL EMBALSE DEL ESTRECHO DE PEÑARROYA**

---

## **EL PRESIDENTE DEL SINDICATO DE RIEGOS OCUPA LA PRESIDENCIA DE LA COMUNIDAD DE REGANTES**

Por lo que respecta a la ocupación del cargo vacante en la Comunidad de Regantes del Estrecho del Pantano de Peñarroya, debido al fallecimiento de su titular Basilio Serrano Mateos, se han cumplido las previsiones sucesorias de los estatutos vigentes, resultando designado para ocupar la presidencia provisional el presidente del Sindicato de Riegos, Jesús Sánchez Aliaga.

Igualmente José Ortega Peinado, ha sido designado vocal en la Junta de Explotación del Sector Oriental de la Confederación Hidrográfica del Guadiana, en representación de la Comunidad de Regantes del Estrecho del Pantano de Peñarroya. El señor Ortega ocupaba con anterioridad la suplencia del presidente en esa Junta de Explotación.

# editorial



## TRABAJADORES A EUROPA

Los jóvenes trabajadores españoles con edades comprendidas entre los 18 y 28 años, tienen opción a visitar un país europeo dentro del «Programa para jóvenes trabajadores a Europa», con una duración, bien de 3 ó 4 semanas u ocho meses. El programa está totalmente subvencionado por la CEE, teniendo que aportar el interesado tan sólo 17.000 pesetas, proporcionándosele el alojamiento en familias, cursos de orientación al llegar al país de destino, encuentros, visitas y todo tipo de actividades.

Todos los interesados deberán dirigirse al Instituto de la Juventud del Ministerio de Cultura, antes del próximo 20 de enero, donde se realizará la selección para estos desplazamientos.

Sin duda el ofrecimiento es de un extraordinario interés, motivo por el cual «Cuadernos» ha tornado la oferta en editorial. La posibilidad de dar el salto a los Pirineos, tanto tiempo infranqueables para nuestra juventud, habla por sí solo en favor del programa.

CUADERNOS MANCHEGOS  
(Guía de Ciudad Real y Provincia).  
Director: Francisco Rosado López.  
Redacción Central: C/. Francisco García Pavón, 39. TOMELLOSO (Ciudad Real). Teléfono 926/51 43 20. Publicidad: Miguel Ángel Galán Gall; C/. Ruiz Morote, 14. CIUDAD REAL. Teléfonos: 926-25 03 35 y 22 35 65. Depósito Legal: M. 26.020-1977 y M. 21219-1986. Fotocomposición: CLARIN. Imprime: COPYPLAY, S.A. MADRID.



HOTEL  
RESTAURANTE

**CRUZ**

Especialidad en mariscos, carnes lechales y pescados frescos

CONVENCIONES - BODAS - COMUNIONES - BAUTIZOS

Ctra. Manzanares, Km. 0,250 - ARGAMASILLA DE ALBA  
Tels. 52 10 24 - 52 15 78 - 52 15 76 - 52 15 19

Bodas  
Convenciones  
Recepciones  
etc.

*GARDEN II*

Hotel Castillos  
RESTAURANTE



Salón  
Comedor  
MENÚ  
Y  
CARTA

Avda. Rey Santo, 6 Tel. 21 36 40  
CIUDAD REAL

# agenda

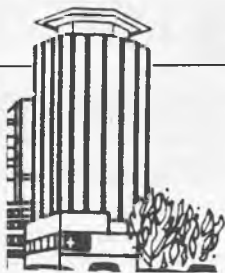

## MUSEOS

CIUDAD REAL: Museo Municipal Elisa Cendrerros: 22 74 62. Museo Provincial de Ciudad Real: 22 68 96. ARGAMASILLA DE ALBA: Cueva de Medrano: 52 10 34. TOMELLOSO: Museo del Carro: 51 01 74. Museo «López Torres»: 51 01 74.

### CIUDAD REAL Horario de autobuses de Ciudad Real a:

Agudo: 8,15  
Albaladejo: 13,00 y 17,00  
Almadén: 12,45 y 18,50.  
Almodovar: 13,00 y 19,00  
Daimiel: 7,00 - 9,30 - 11,00 - 14,00 - 17,00 - 18,30 y 19,30.  
Daimiel - Moral: 12,00  
Fuente del Fresno: 11,00 - 14,00 - 18,00 y 19,00 (de lunes a viernes).  
Horcajo: 15,30  
Malagón: 13,00  
Malagón - El Cristo: 13,30.  
Pedro Muñoz: 9,30 y 14,00.  
Piedrabuena: 11,00 - 13,00 - 15,30 - 18,15 y 19,15 (de lunes a viernes).  
Porzuna: 13,00 - 15,30 y 19,15 (de lunes a viernes).  
Puertollano - Valdepeñas: 8,30 y 16,00.  
Socuéllamos: 14,00  
Tomelloso: 13,00 - 14,00 y 17,00 (de lunes a viernes).  
Torrenueva: 14,00  
Seceruel: 18,15 (de lunes a viernes).  
Villarrubia: 14,00 y 18,30.  
Valdepeñas: 7,00 - 13,00 - 17,00 y 19,00  
Valdepeñas -Cóza: 12,00.  
Córdoba: 11,00  
Azuaga: 11,00  
Cabeza de Buev: 12,45

Toledo: 9,30.  
Pozoblanco: 11,00 y 13,30  
Madrid: 7,00 - 9,30 - 11,00 - 14,00 (por Consuegra) y 16,30.

#### SALIDAS DE PROV. A C. REAL

Córdoba: 7,00  
Azuaga: 5,45  
Cabeza de Buev: 5,45  
Toledo: 15,30  
Madrid: 8,00 (por Consuegra): 9,30 - 15,00 y 18,30

#### DOMINGOS Y FESTIVOS

Madrid: 9,00 y 18,00  
Almadén: 12,00  
Arenas: 17,00

#### SALIDAS DE PROV. A C. REAL

Madrid: 9,00 - 21,45 y 15,30  
Arenas: 11,00

#### Almuradiel: 18,45.

Aldea del Rey: 11,15 - 13,20 y 19,00.  
Calzada de Calatrava: 11,15 - 13,20 y 19,00.  
Granátula de Calatrava: 11,15 - 13,00 - 18,00 y 18,45.  
Pozuelo de Calatrava: 11,15 - 13,00 - 18,00 y 18,45.  
Valenzuela de Calatrava: 11,15 - 13,30 - 18,00 y 18,45.  
Viso del Marqués: 18,45 (lunes y jueves).  
Viso del Marqués: 13,00.



• FOTOCOPIAS desde 3 ptas.

• PAPELERIA

• IMPRENTA RAPIDA

- Pasaje S. Isidro, 3  
Teléfono 21 33 18

- Inmaculada Concepción, 15  
Teléfono 22 72 44  
CIUDAD REAL

- Plaza de S. Gregorio, 1  
PASAJE - BAJOS

PUERTOLLANO

Jornada 45

lotería primitiva



## ANYSA

PRODUCTOS Y MATERIAL PARA GANADERIA  
C/. Brunete, 6  
Teléfono: 22 42 00  
CIUDAD REAL

## LOS FAROLES

Dirección ATANAGILDO

LA CASA DE LOS BOCADILLOS

Plaza del Pilar, 9 - Teléfono 21 40 23 - CIUDAD REAL

Colchonería  
**ANTONIO**

VALDEPEÑAS:  
C/. Balbuena, 2

CIUDAD REAL:  
Cuchillería, 11 - Tel. 22 10 18

Colchones y Cestería

# agenda



(9-11-1986)

5 - 3 - 3 - 13 - 6 - 18 ó 17

**CUPON  
CIEGOS**

Lunes, 3: 3.052  
Martes, 4: 6.240  
Miércoles, 5: 7.613  
Jueves, 6: 2.168  
Viernes, 7: 07.923

**lotería nacional**

(8-11-1986)

40.000.000 ptas. al 39.393  
20.005.000 ptas. al 46.294  
3.055.000 ptas. al 39.394  
3.000.050 ptas. al 39.392  
1.670.000 ptas. al 46.293  
1.640.000 ptas. al 46.295

## RENFE

CIUDAD REAL: 22 12 13. ALCAZAR DE SAN JUAN: 54 03 92. CAMPO DE CRIP-  
TANA: 56 14 41. DAIMIEL: 85 23 87. MANZANARES: 61 19 18. PUERTOLLANO:  
42 50 37. VALDEPENAS: 32 34 50.

## ESTACIONES DE AUTOBUSES

CIUDAD REAL: 22 13 42. DAIMIEL: 85 06 60. PUERTOLLANO: 42 15 54. TOME-  
LLOSO: 51 40 54. VALDEPENAS: 32 28 66.

## CIUDAD REAL HORARIO DE TRENES

### DIRECCION MADRID

HORA	CLASE	DESTINO
4,33	Expreso	Madrid
7,16	Automotor	Madrid
11,32	Ter	Madrid
15,54	Automotor	Madrid
17,38	Semidirecto (D y F)	Madrid
19,00	Omnibus	Madrid
20,17	Ter	Madrid

### DIRECCION BADAJOZ

HORA	CLASE	DESTINO
2,23	Expreso	Badajoz
8,40	Travia	Puertollano
10,30	Ter	Badajoz
11,40	Expreso	Badajoz
12,00	Omnibus	Badajoz
13,42	Automotor (D y F)	Puertollano
13,55	Semidirecto	Puertollano
16,40	Travia	Puertollano
17,35	Ter	Badajoz
22,35	Automotor	Puertollano

### DIRECCION MANZANARES

HORA	CLASE	DESTINO
6,45	Travia	Manzares y Sta. Cruz
10,45	Travia	Manzanes
11,40	Ter	Manzanes
13,45	Travia	Manzanes y Alcázar
19,15	Omnibus	Manzanes, Alcázar,
19,55	Travia (D y F)	Manzanes y Alcázar.

## TERMINACIONES

80.000 ptas. al 393  
55.000 ptas. al 273  
55.000 ptas. al 513  
55.000 ptas. al 753  
55.000 ptas. al 239  
55.000 ptas. al 279  
50.000 ptas. al 060  
50.000 ptas. al 950  
50.000 ptas. al 675  
50.000 ptas. al 905  
50.000 ptas. al 006  
50.000 ptas. al 126  
50.000 ptas. al 367  
50.000 ptas. al 767  
50.000 ptas. al 108  
30.000 ptas. al 93  
5.000 ptas. al 4  
5.000 ptas. al 3

**Comercial  
Muñoz**



Productos Zoonosanitarios para ganaderías  
Material Ganadero  
Corretores y todo lo necesario para la  
Ganadería

C/ Cañas, 46 - Teléfono: 22 31 50

CIUDAD REAL

## BAR «EL CLAVEL»

Desayunos - Chocolate con churros  
Subida al ambulatorio - CIUDAD REAL



## LIMPIEZAS



Limpiezas Post - Obra, y en general  
para Ciudad Real y Provincia

Pozo Dulce, 9  
Teléf. 22 61 56  
CIUDAD REAL

MANCHEGAS S. L.

# agenda



## POLICIA NACIONAL

CIUDAD REAL: 091. ALCAZAR DE SAN JUAN: 54 02 67. PUERTOLLANO: 42 80 50. VALDEPENAS: 32 04 69.

## POLICIA MUNICIPAL



CIUDAD REAL: 21 10 44. MIGUELTURRA: 25 00 50. ALMAGRO: 86 00 33. BOLANOS: 87 00 12. ALCAZAR DE SAN JUAN: 54 25 06. CAMPO DE CRIPTANA: 56 12 42. HERENCIA: 57 17 00. PUERTOLAPICE: 57 60 41. VILLARTA DE SAN JUAN: 64 02 73. ALMADEN: 71 03 21. DAIMIEL: 85 10 85. MALAGON: 80 10 72. VILLARRUBIA DE LOS OJOS: 89 64 52. MANZANARES: 61 10 80. PUERTOLLANO: 42 00 80. ALMOADOVAR DEL CAMPO: 48 30 70. TOMELLOSO: 51 01 74. ARGAMASILLA DE ALBA: 52 11 04. PEDRO MUÑOZ: 58 60 24. SOCUELLAMOS: 53 00 13. VALDEPENAS: 32 28 05. LA SOLANA: 63 11 82.

## GUARDIA CIVIL

CIUDAD REAL: 22 11 40. MIGUELTURRA: 22 55 20. ALMAGRO: 86 00 19. BOLANOS: 87 00 10. ALCAZAR DE SAN JUAN: 54 00 66. CAMPO DE CRIPTANA: 56 01 07. HERENCIA: 57 10 42. PUERTOLAPICE: 57 60 42. VILLARTA DE SAN JUAN: 64 00 02. ALMADEN: 71 12 17. DAIMIEL: 85 22 86. MALAGON: 80 00 45. VILLARRUBIA DE LOS OJOS: 89 60 12. MANZANARES: 61 03 96. PUERTOLLANO: 42 15 13. TOMELLOSO: 51 01 57. ARGAMASILLA DE ALBA: 52 10 08. PEDRO MUÑOZ: 58 60 14. SOCUELLAMOS: 53 00 59. VALDEPENAS: 32 21 17.



## AGUA

CIUDAD REAL: 22 30 15. ALCAZAR DE SAN JUAN: 54 00 18. ALMADEN: 71 03 21. ALMAGRO: 86 08 25. CAMPO DE CRIPTANA: 56 00 90. DAIMIEL: 85 09 24. MANZANARES: 61 03 23. PIEDRA BUENA: 76 02 50. PUERTOLLANO: 42 16 66. SOCUELLAMOS: 53 04 64. TOMELLOSO: 51 30 00. VALDEPENAS: 32 27 14. VILLANUEVA DE LOS INFANTES: 36 07 94.



## ELECTRICIDAD

CIUDAD REAL: 22 98 98. ALCAZAR DE SAN JUAN: 54 01 64. ALMADEN: 71 00 55. ALMAGRO: 86 00 40. DAIMIEL: 85 00 58. MANZANARES: 61 02 02. PIEDRABUENA: 76 02 47. PUERTOLLANO: 42 15 79. TOMELLOSO: 51 01 01. VALDEPENAS: 32 23 00. VILLANUEVA DE LOS INFANTES: 36 00 07.



## BOMBEROS

CIUDAD REAL: 22 80 80. ALCAZAR DE SAN JUAN: 54 00 80. DAIMIEL: 85 10 80. MANZANARES: 61 10 80. PUERTOLLANO: 43 23 23. TOMELLOSO: 51 00 80. VALDEPENAS: 32 28 04.



## URGENCIAS: SEGURIDAD SOCIAL

CIUDAD REAL: 21 34 44. ALCAZAR DE SAN JUAN: 54 15 83. ALMADEN: 71 01 80. MANZANARES: 61 17 76. PUERTOLLANO: 42 11 00. TOMELLOSO: 51 03 50. VALDEPENAS: 32 02 00. VILLANUEVA DE LOS INFANTES: 36 00 67.

## BAR = PISTA

## LAGUNA

DISCO **JL** TECNI

PIEDRABUENA (Ciudad Real) Tel.: 76 01 88



## CASAS DE SOCORRO

CIUDAD REAL: 21 33 46. ALCAZAR DE SAN JUAN: 54 42 60. DAIMIEL: 85 10 85. MANZANARES: 61 15 16. PUERTOLLANO: 42 48 78. TOMELLOSO: 51 09 68. VALDEPENAS: 32 16 57. BOLANOS: 87 00 29. CAMPO DE CRIPTANA: 56 18 10. PUERTOLAPICE: 54 03 17.

# agenda



## INSTITUCIONES

CIUDAD REAL: Gobierno Civil: 21 32 40. Audiencia Provincial: 22 12 18. Gobierno Militar: 22 15 11. Diputación Provincial: 22 15 53. COLEGIOS OFICIALES: Abogados: 22 07 21. Agentes Comerciales: 22 02 19. Agentes de la Propiedad Inmobiliaria: 21 11 07. Aparejadores y Arquitectos Técnicos: 22 19 99. Arquitectos: 21 21 15. Farmacéuticos: 22 23 00. Ingenieros Técnicos Agrícolas: 25 10 10. Médicos: 21 14 32. Practicantes: 22 25 00. Secretarios Inventores y Depositarios de la Administración: 22 34 01. Procuradores: 25 18 64. Deliniantes: 22 20 08. Veterinarios: 21 10 14. DIRECCIONES PROVINCIALES: de Seguridad: 22 19 73. Industria y Energía - Minas: 21 46 42. Agricultura: 21 10 80. Transportes, Turismo y Comunicaciones: 21 41 57. DELEGACIONES: de Fútbol: 22 14 63. Cultura - Deportes: 25 06 00. Hacienda: 22 26 24. Agricultura: 21 27 20. Política Territorial: 21 47 48. Educación y Ciencia: 21 34 40. Estadística: 21 14 17. Cultura: 22 35 56. Bienestar Social y Consumo: 21 25 00. Sanidad, Bienestar Social y Trabajo: 21 25 00.

## AYUNTAMIENTOS

CIUDAD REAL: 21 11 04. MIGUELTURRA: 22 55 13. ALMAGRO: 86 00 46. BOLANOS: 87 00 27. ALCAZAR DE SAN JUAN: 54 08 06. CAMPO DE CRIP-TANA: 56 00 85. HERENCIA: 57 10 02. PUERTOLAPICE: 57 60 41. VILLARTA DE SAN JUAN: 64 00 01. ALMADEN: 71 00 52. DAIMIEL: 85 00 84. MALAGON: 80 09 85. VILLARRUBIA: 21 47 48. EDUCACIÓN Y CIENCIA: 21 34 40. ESTADÍSTICA: 21 14 17. CULTURA: 22 35 56. BIENESTAR SOCIAL Y CONSUMO: 21 25 00. SANIDAD, BIENESTAR SOCIAL Y TRABAJO: 21 25 00.

## OTROS SERVICIOS

PROTECCION CIVIL: Ciudad Real: 21 32 40. Valdepeñas: 32 28 08. TELEGRAMAS POR TELEFONO: 22200. CRUZ ROJA: Ciudad Real: 22 32 22. AYUDA EN CARRETERA: 91-742 12 13. TELE-RUTA: 91-441 72 22.

## CAFETERIA - RESTAURANTE

*Paraiso*

GRAN SALON DE BODAS,  
BANQUETES Y RECEPCIONES

Carretera Puertollano, s/n - Teléfono: 21 46 66

CIUDAD REAL

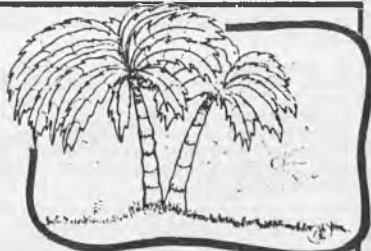

## LUNES, 17

Sol: 7,03 a 16,56. Luna: 17,09 a 08,03. **Santoral:** Santa Isabel de Hungría, San Acisclo, Santa Victoria, Santos Dionisio y Aniano, obs.

## MARTES, 18

Sol: 7,04 a 16,56. Luna: 18,00 a 09,05. **Santoral:** La Dedicación de la Basílica de San Pedro y San Pablo; San Román y San Odón.

## MIÉRCOLES, 19

Sol: 7,05 a 16,55. Luna: 18,48 a 10,02. **Santoral:** Santos Crispin, Máximo, mr.; Santos Severino y Feliciano, mrs.; San Ponciano, cf.

## JUEVES, 20

Sol: 7,06 a 16,54. Luna: 19,42 a 10,53. **Santoral:** Santos Benigno, Gregorio, Félix de Valoix, Agapito, Dionisio y Eustaquio, mrs.

## VIERNES, 21

Sol: 7,08 a 16,54. Luna: 20,42 a 11,36. **Santoral:** La Presentación de la Santísima Virgen; Santos Ruto y Esteban, mrs.; San Celso.

## SABADO, 22

Sol: 7,09 a 16,53. Luna: 21,44 a 12,12. **Santoral:** Santa Cecilia, patrona de la Música; Santos Ananías, Mauro, Marcos, Filemón, mrs.

SOL EN SAGITARIO, A LAS 14,34 HORAS.

## DOMINGO, 23

Sol: 7,10 a 16,52. Luna: 22,48 a 12,42. **Santoral:** Festividad de Cristo Rey; San Clemente, I; Papa, patron de Lorca; San Sisinio.

# agenda

## FARMACIAS DE GUARDIA

□ Enrique Fernández; Avda. Pío XII s/n. Tlfno.: 21 20 76. □ Juan Sánchez; Ronda de Calatrava s/n. Tlfno.: 22 13 83. □ Genaro Calatayud; María Cristina, 1. Tlfno.: 22 36 26. □ Manuel Romero; Toledo, 21. Tlfno.: 22 33 59. □ Cayetano Sempere; Zarza, 2. Tlfno.: 22 43 97. □ Mariano Adrados; Cabaleros, 22. Tlfno.: 22 69 36. □ Pilar López; María Cristina, 5. Tlfno.: 22 36 21. □ Adela Peris; Ronda de Santa María s/n. Tlfno.: 22 15 88. □ Pilar García; María Cristina, 10. Tlfno.: 22 35 25. □ Basiano Salcedo; Alarcos, 6. Tlfno.: 21 11 92. □ Julian Martín; Ciruela, 1. Tlfno.: 22 23 74. □ Carlos Peris; Mercado Viejo, 3. Tlfno.: 21 12 33. □ Andrea Urrero; Tinte, 25. Tlfno.: 25 01 98. □ Jesús Ayala; Postas, 25. Tlfno.: 21 10 76. □ Encarnación Sánchez; Esperanza, 19. Tlfno.: 22 18 38. □ Rogelio Burgos; Calatrava, 57. Tlfno.: 22 19 09.

□ Gregorio Quintana; Mayor, 50. Tlfno.: 71 12 35. □ José Ramón Sainz; Plaza de la Constitución, 10. Tlfno.: 71 00 62. □ Ana María Villanueva; 71 04 71. □ Antonio Costi; Estanislao Cabanillas, 12. Tlfno.: 71 11 29.

□ F. Ordeñana; Plaza del Arenal, 20. Tlfno.: 54 06 45. □ F. J. Perucho; Goya, 18. Tlfno.: 54 05 10. □ D. Melero; San Francisco, 4. Tlfno.: 54 07 34. □ J. Gomez; Juan Carlos I, Bl. D. Tlfno.: 54 02 40. □ L. Sahagun; Emilio Castelar, 15. Tlfno.: 54 03 15. □ G. Perucho; Emilio Castelar, 33. Tlfno.: 54 01 13. □ M. Castellanos; Plaza de Palacio, 6. Tlfno.: 54 04 06. □ C. Mazarón;

□ Ramón Villalón; José Antonio, 7. Tlfno.: 85 02 74. □ Carmen Simal; Alfonso XII, 8. Tlfno.: 85 08 56. □ Aurora Izquierdo; Santa Teresa, 1. Tlfno.: 85 01 08. □ Narciso Lozano; Arenas, 19. Tlfno.: 85 01 42. □ Federico Fisac; Obispo Quesada, 1. Tlfno.: 85 00 53. □ José Villegas; Fontecha, 11. Tlfno.: 85 00 67. □ María Luz Casero; General Espartero, 6. Tlfno.: 85 02 74.

□ Sebastián Rodríguez; Generalísimo, 28. Tlfno.: 61 00 84. □ Pedro Romero; San Juan Bautista s/n. Tlfno.: 61 09 00. □ Carmen Rivera; General Moscardó, 13. Tlfno.: 61 03 81. □ Antonio Muñoz; Jesus del Perdón, 17. Tlfno.: 61 08 01. □ Eduardo Malpica; Monjas, 12. Tlfno.: 61 03 57.

□ Luis Cortés; Gran Capitán, 24. Tlfno.: 42 47 43. □ Miguel Gómez; Plaza de Alcaldía, 1. Tlfno.: 42 08 23. □ Isabel López; Calzada, 26. Tlfno.: 42 56 50. □ Luis F. Ruiz; Atajo Alto, 6. Tlfno.: 42 51 73. □ Agustín Espuny; Cruces, 23. Tlfno.: 42 07 54. □ Nicolás Arenas; Paseo de San Gregorio, 18. Tlfno.: 42 57 50. □ Begoña Ruiz; Córdoba, 42. Tlfno.: 42 11 09. □ Leticia Fernández; Plaza de San Gregorio s/n. Tlfno.: 42 51 26. □ Manuel Martín; Córdoba, 3. Tlfno.: 42 64 02. □ Mari Luz García; Conde Balmaseda, 4. Tlfno.: 42 56 45. □ María Mercedes González; Tomelloso, 35. Tlfno.: 42 59 67. □ Pilar Pérez; Aduana, 38. Tlfno.: 42 48 17. □ Rosalía Linares; Jaén, 4. Tlfno.: 42 10 70. □ Felicidad Asensio; María Auxiliadora, 2. Tlfno.: 42 56 76. □ Gaspar Naranjo; Goya, 13. Tlfno.: 42 58 36. □ María Teresa Fisac; Aduana, 11. Tlfno.: 42 49 14. □ Gloria Pereira; Juan Bravo, 1. Tlfno.: 42 59 40. □ Bartolomé Palomo; Goya, 47. Tlfno.: 42 64 34. □ Amparo Rodríguez; Paseo de San Gregorio, 53. Tlfno.: 42 49 32. □ Millán Aguilar; Avda. Primero de Mayo, 33. Tlfno.: 42 51 49. □ Federico Fisac; Viacrucis, 1. Tlfno.: 42 54 32.

□ Gabriel Menchen; José Antonio, 23. Tlfno.: 32 16 30. □ Josefá Blanco; Avda. de los Estudiantes, 20. Tlfno.: 32 27 15. □ Antonio Gimenez; Seis de Junio, 20. Tlfno.: 32 16 15. □ Vicente Palacios; José Antonio, 14. Tlfno.: 32 17 31. □ Jesús de la Rubia; Buen Suceso, 28. Tlfno.: 32 38 38. □ Alfonso Santamaría; Sebastián Bermejo, 22. Tlfno.: 32 18 70. □ Juan Manuel Ruiz; Francisco Morales, 1. Tlfno.: 32 19 25. □ Cecilia Bermejo; Virgen, 32. Tlfno.: 32 21 33. □ Andrea Gomez; Seis de Junio, 61. Tlfno.: 32 27 92.

□ Angel Penades; De la Feria, 32. Tlfno.: 51 01 10. □ Luis González; Nueva, 10. Tlfno.: 51 00 13. □ José de la Cruz; García Pavón, 2. Tlfno.: 51 02 78. □ Encarnación Peitavi; De la Feria, 82. Tlfno.: 51 02 08. □ María del Pilar Rubio; Santa Rita, . Tlfno.: . □ Teresa Menchen; Concordia, 39. Tlfno.: 51 10 79. □ Rosario Villegas; Independencia, 5. Tlfno.: 51 00 67. □ Angel Bravo; Doña Crisanta, 2. Tlfno.: 51 12 39. □ Luis Menchen; Socuéllamos, 4. Tlfno.: 51 07 46. □ Fernando Cañas; Alfonso XII, 2. Tlfno.: 51 04 10.

## CENTROS CULTURALES

CIUDAD REAL: Universidad Castellano - Manchega; 22 62 00. Casa de la Cultura; 22 33 10. MIGUeltuRRA: Biblioteca; 25 23 10. ALMAGRO: Biblioteca; 86 00 46. BOLANOS: Biblioteca; 87 00 27. ALCAZAR DE SAN JUAN: Universidad Popular; 54 06 61. Universidad Nacional de Educación a Distancia; 54 07 07. Casa de la Cultura; 54 06 61. Biblioteca; 54 07 07. CAMPO DE CRIPTANA: Biblioteca; 56 00 85. HERENCIA: Biblioteca; 57 10 02. ALMADEN: Casa de Cultura; 71 19 14. DAIMIEL: Biblioteca; 85 00 84. MANZANARES: Biblioteca; 61 26 08. PUERTOLLANO: Universidad Popular; 42 98 18. Casa de Cultura; 42 13 97. ALMODOVAR DEL CAMPO: Biblioteca; 48 30 70. TOMELLOSO: Casa de Cultura; 51 06 09. ARGAMASILLA DE ALBA: Casa de Cultura; . VALDEPENAS: Casa de Cultura; 32 03 05. Universidad Nacional de Educación a Distancia; 32 16 14. LA SOLANA: Casa de Cultura; 63 10 00.

## TAXIS

CIUDAD REAL: 21 30 40. (Pala del Pilar). 21 30 90. BOLANOS: 87 00 95. ALCAZAR DE SAN JUAN: 54 10 06. HERENCIA: 57 13 43. PUERTOLAPICE: 57 61 78. ALMADEN: 71 02 70. DAIMIEL: 85 28 16. VILLARRUBIA DE LOS OJOS: 89 63 14. MANZANARES: 61 00 09. PUERTOLLANO: 42 45 19. TOMELLOSO: (Plaza de España); 51 22 50. (Estación de Autobuses); 51 40 54. ARGAMASILLA DE ALBA: 52 12 11. VALDEPENAS: 32 03 76 y 32 19 70.



# la semana

## MIENTRAS QUE ALCAZAR DE SAN JUAN ES PROPUESTA PARA CABECERA DE UN AREA DE SALUD INTERPROVINCIAL, EN TOMELLOSO SE DENUNCIA PUBLICAMENTE UNA PRESUNTA ILEGALIDAD DE LA ACTUAL EJECUTIVA LOCAL DEL PSOE

Hay un tema muy de fondo que está ahí y que vamos a dejar que sean los políticos los que lo arreglen. Me refiero al asunto del diario Lanza, cuya cabecera y profesionales están asistiendo al hacer y deshacer de los políticos. Es el tema de la prensa, de la libertad. Es un asunto muy antiguo sobre el que tengo mi opinión, que voy a silenciar hasta que salga el «humo blanco». Pero en fin que, más o menos, los lectores ya conocen.

Así que punto y aparte. Resulta, oye, que la «cosa» de la semana ha saltado en un hecho comparativo entre Alcázar de San Juan y Tomelloso. Mientras los alcázareños pueden ver solucionado otro problema que les traía de cabeza, como es el sanitario, en

Tomelloso se vive la eterna crisis socialista. Pues sí, Alcázar ha sido propuesta para ser cabecera de un área de salud interprovincial. Es algo así como las compensaciones debidas por el asunto de la Universidad. Por aquello de que Alcázar no lograrse ser «campus único» universitario. Si lo logra será motivo de alegría para muchos, entre los que se encuentra «Cuadernos». Obras de compensación he dicho. Obras de compensación que también se podrían haber exigido en Tomelloso por la definitiva desaparición del ferrocarril. Y no ha sido así. Está el Alcalde más pendiente de conservar la «poltrona», que de conseguir que no se tenga de ser Aguila para llegar hasta esta ciudad. Porque mira, de las

seis arterias que la unen con la civilización, dos conservan los adoquines de cuando Primo de Rivera, nada más que con el consiguiente destrozo que produce el paso del tiempo y una, la principal, está abandonada a su suerte con baches como barcos de guerra. Hay quien dice que el triángulo Argamasilla - Socuéllamos - Tomelloso está perdido para el poder, y que nos vamos a enterar. Pues mira que está negro el asunto, porque ahora resulta que la ejecutiva surgida de la mil y una crisis del PSOE de Tomelloso podría hasta ser ilegal. Lo ha dicho en el diario Lanza un militante socialista que se llama Angel Picazo. Pues mira que está negro el asunto, porque resulta que los tres hombres fuertes de la Ejecutiva a pesar de estar bajo la capa de Martín del Burgo sólo consiguieron tres votos de diferencia. Pues sí que nos vamos a enterar, oye. Y además, la carretera comarcal Toledo - Albacete está cortada entre Alcázar de San Juan y Tomelloso porque la están arreglando. Que sí, que sí, que la han cortado enterita, tanto para ir como para venir. Que sí, que sí, que la han cortado porque les ha dado la gana, y punto.

# TARTUFO

**SONIDO DOMESTICO**

**SONIDO PROFESIONAL**

**IMAGEN**

C/ Doña Crisanta, 5 - Teléfono 926/51 48 05 TOMELLOSO

**ALQUILERES**

LUXMAN - NAKAMICHI - ONKYO - TEAC - KONIKA - ORTOFON - ALPINE - BOSE  
STRONG - ECLER - ROADSTAR - BRIGMTON - SAMSUNG

# la semana

## CARNAVAL VINO YA PARA PODER DISFRUTAR

Menos mal que nos están anunciando que Carnaval está como quien dice a la vuelta de la esquina. Y es Miguelturra quien rompe la lanza de la desidia para ponerse manos a la obra con la organización de los carnavales. Han empezado por elegir nueva Junta Directiva y han seguido con el anuncio de los concursos que por ese motivo se celebran, entre los que se encuentra el de carteles y que «Cuadernos» va a recoger en su próximo número. El poder, todo el poder ha recaído en la candidatura presentada por las peñas «El bufón» y «La Cabra», lo que ya de por sí anuncia una alocada bufonada que hará reír y saltar a pequeños y mayores. Va a ser el desmadre del «que no me conoces» lo que nos va a transportar al mundo de la fantasía y de la ilusión. Vamos a ser como niños unos días y nos vamos a reír de nosotros los mayores, para seguidamente, ir a pedir el voto a cualquier hijo de vecino.

## LAS TABLAS DE DAIMIEL EN COMPAS DE ESPERA

Los ecologistas andan cabreados y con razón. La veda para matar a las pocas aves acuáticas que quedan han sido abierta definitivamente. Pum, pum, se acabó. Pero entre tanto en Almagro han estado reunidos sesenta expertos en un seminario que nos dirá lo que va a pasar con las Tablas de Daimiel. Y, atención, ya se oyen voces que apuntan a que posiblemente tengan que dejar de ser Parque Nacional. Si, si, que se oyen. Y no es el fuego, no son las malas lenguas. Y, ya sabes, «érase una vez...» Bueno, pues sobre el asunto dicen los «jóvenes socialistas» que hay que limpiar el río Ciguela, que se limpie; que hay que repoblar su cauce con especies autóctonas, que se repueble; que se oponen a la existencia de las lagunas artificiales de Quero y Villafranca para que el Ciguela siga su curso hasta las Tablas, y yo también. Y es que estos chicos lo quieren todo, y yo también. Claro, que contra el vicio de pedir, está la virtud de no dar... No, si verás...

## FUERON NOTICIA

ESTABAN LOPEZ VEGA, que ha visto cómo se archivó el expediente incoado contra él y un técnico municipal por presuntas irregularidades en la ejecución de un proyecto de obra subvencionado por el INEM.

LOS MONITORES DEL SEA, que siguieron a José Bono en su recorrido por la provincia, en demanda de sus reivindicaciones. Los huelguistas portaban pancartas que pedían la dimisión del director general de Programación y Desarrollo Agraria, Francisco Escribano.

FRANCISCO ESCRIBANO, que como queda dicho más arriba, le ha sido solicitada su dimisión por los monitores del SEA. Aducen que su política está perjudicando al sector agrícola de Castilla - La Mancha.

JOSE MARIA BARREDA, consejero de Educación y Cultura del Gobierno regional, que presentó el programa de actividades musicales y teatrales de la Junta de Comunidades de Castilla - La Mancha. Le acompañó el director general de Cultura en Ciudad Real, Antonio Navarro.



**CONTRATE CON AUTENTICOS PROFESIONALES EN**

# LIMPIEZA

limpiamos la pequeña oficina, comercio y grandes edificios en toda la provincia.

**CELIMASA**

Central de limpieza para la Mancha, S. A.

CALLE BRUNETE, 5  
TELÉFONO 22 14 56  
CIUDAD REAL

# actividad

## VI PREMIO DE TEATRO «HERMANOS MACHADO»

Convoca: Excmo. Ayuntamiento de Sevilla.

Participantes: Podrán optar a este premio todos los escritores que lo deseen.

Obras inéditas y originales escritas en castellano.

Características: Se presentarán 3 ejemplares, a máquina y doble espacio, un sola cara y tamaño folio. Las obras se presentarán bajo lema o seudónimo. Los trabajos se enviarán en sobre cerrado en cuyo exterior se cite el lema y en el interior los datos personales del autor.

Premio: Será de 500.000 ptas. Las obras se presentarán bajo lema o seudónimo. Los trabajos se enviarán en sobre cerrado en cuyo exterior se cite el lema y en el interior los datos personales del autor.

Premio: Será de 500.000 ptas.

Las obras se remitirán a: Registro General del Excmo. Ayuntamiento de Sevilla. Plaza Nueva, 1. En el sobre figurará la inscripción: «VI PREMIO DE TEATRO HERMANOS MACHADO».

Plazo de presentación de trabajos: 30 de noviembre de 1986.

## «JORGE PASTOR» 1986

Convoca: Ministerio de Agricultura (B.O.E. de 22-8-86).

Características: Trabajos inéditos, individual o colectivo, relacionado con la protección de los vegetales contra las plagas de insectos enfermedades o fisiopatías que les afectan. Extensión sin límite, bajo lema. En sobre aparte irán los datos del autor.

Premios: Dotado con 250.000 ptas.

Plazo de presentación: 30 de noviembre de 1986. Los trabajos se presentarán en: Subdirección General de Sanidad Vegetal. C/. Juan Bravo, 3-B, 2.ª planta. 28006 MADRID.

## VI PREMIO DE POESIA «LUIS CERNUDA»

Convoca: Area de Cultura Ayuntamiento de Sevilla.

Características: Los trabajos deberán ser inéditos, mecanografiados, a doble espacio, en papel de tamaño folio y en triple ejemplar. En la porta-



ASPERSORES - VALVULAS  
CORTACESPED



PERSIANAS - PEGAMENTOS - CORTINAS -  
JARDINERIA - BRICOLAJE  
ASPERSORES - VALVULAS - CORTACESPED  
VENTA Y EXPOSICION: Ronda Alarcos, 22  
ALMACEN: Paz, 32 - Teléf. 22 31 90

CIUDAD REAL

MARISQUERIA EN GENERAL RESTAURANTE-BAR



BODAS - BAUTIZOS - COMUNIONES - BANQUETES y REUNIONES  
C/. Toledo, 85 - Teléfono 22 59 92 - CIUDAD REAL

SU SERVICIO URGENTE



SERVICIO URGENTE DE TRANSPORTES

C/. Juan de Avila, 16 - Tels. 22 56 58 y 25 21 71 - 13004 CIUDAD REAL

# actividad

da irá solamente el título del trabajo, acompañado en sobre cerrado en cuyo exterior se repetirá ese título. El sobre contendrá nota con nombre y domicilio del autor y una breve nota bibliográfica. Los originales serán enviados por correo certificado al Registro General del Excmo. Ayuntamiento de Sevilla. Plaza Nueva, 1.

Premios: Único de 500.000 ptas.

Plazo de admisión: 30 de noviembre de 1986.

## VI CERTAMEN DE POESIA

Convoca: Fundación ODON BETANZOS PALACIOS. Casa de Cultura. C/. San Bartolomé, 3. ROCIANA (Huelva).

Características: Tema y Extensión libre, escritos en lengua castellana. Los trabajos se presentarán bajo pliego, con lema. Cada lema incluirá como máximo tres poemas.

Premios: 75.000 ptas. Podrán otorgarse accésit.

Plazo de presentación de trabajos: 1 de diciembre de 1986.

## PREMIO DE PINTURA «ENRIQUE GINESTAL 1986»

Convoca: Casa Municipal

de Cultura. Avda. de Toledo, 37. Talavera de la Reina.

Características: Tema libre. Tamaño mínimo 50 cm. y máximo 150 x 100, deberán ir enmarcados con un baquetón o junquillo no superior a 3 cms. de ancho.

Premios: primero de 150.000 ptas., segundo de 50.000 ptas.

Plazo de presentación de trabajos: 12 de diciembre de 1986.

## PREMIOS «CIUDAD DE PALENCIA» 1986 DE INVESTIGACION

Convoca: Excmo. Ayuntamiento (Departamento de Cultura). PALENCIA.

Participantes: Autores que al finalizar el plazo de admisión no hayan cumplido los 30 años.

Secciones: III PREMIO «FRANCISCO SIMON NIETO» DE INVESTIGACION HISTORICA.

Tema: Historia política, económica artística, literaria, sociológica, etc. de la ciudad de Palencia. Extensión: a partir de 20 folios.

Premio: 60.000 ptas.; 25.000 ptas. (accésit).

## III PREMIO «FELIPE CALVO» DE INVESTIGACION CIENTIFICA

Tema: sobre cualquier aspecto científico experimentado en Palencia, capital o provincial Extensión mínima 20 folios.

Premios: 60.000 ptas. 25.000 ptas. (accésit).

Plazo de presentación de instancias: 13 de diciembre de 1986.

## PREMIO DE TEATRO «ROJAS ZORRILLA»

Convoca: Negociado de Cultura del Ayuntamiento de Toledo. Plaza del Consistorio, 1. 45001 TOLEDO. Teléfono 925/22 28 00.

Características: Trabajos inéditos con libertad de forma de expresión y tema libre. Obras escritas en castellano, firmados bajo lema.

Premio: 100.000 ptas.

Plazo de presentación de trabajos: 15 de noviembre de 1986.

## PREMIOS «ADENA»

Convoca: Asociación ADENA. C/. Santa Engracia, 6. 28010 MADRID.

## LIBRERIA-PAPELERIA



**DISPONEMOS  
DE LIBROS  
PROPIOS**

C/. Los Hidalgos, 3 (Antigua calle Joven)

Tel. 25 05 30 - CIUDAD REAL

# actividad

Categorías: Categoría Linces, menores de 17 años tema libre, extensión mínima 15 folios, irán acompañados de fotografías, diseños, etc.

Premio: primero de 150.000 ptas.; accésit de 50.000 ptas.

Categoría adultos: Tema optativo entre: La Naturaleza en la ciudad y nuestros pequeños tesoros ecológicos. Extensión máxima 30 folios, acompañados de fotografías, diseños, dibujos, etc.

Premio: Primero de 225.000 ptas. Accésit de 75.000 ptas.

Plazo de presentación: 20 de diciembre de 1986.

## PREMIOS CIUDAD DE TOLEDO, 1987

Convoca: Ayuntamiento de Toledo (Negociado de Cultura).

- PREMIOS DE TEMAS TOLEDANOS «SAN ILDEFONSO»: Temas relacionados con la historia, arte, economía o folklore. Extensión mínima 75 páginas. Premio: 300.000 ptas.

- PREMIO DE TEATRO ROJAS ZORRILLA: Tema libre. Premio 100.000 ptas.

- PREMIO DE POESÍA RODRIGO COTA: Extensión mínima 500 versos. Premio: 150.000 ptas.

- PREMIO NOVELA CORTA «FELIX URABEYAN»: Tema libre, extensión mínima 75 páginas. Premio: 150.000 ptas.

- PREMIO DE FOTOGRAFIA «CASINO ALGUACIL»: Tema, técnica y color libre. Premios de 45.000 y 15.000 ptas.

- PREMIO ESPECIAL «SIXTO RAMON PARRO»: Proyectos realizados para proteger la arquitectura toledana, bien en zonas públicas o en edificios, portadas, patios, etc. Los trabajos pueden acompañarse de planos, fotografías, etc. Premio: 100.000 ptas. Plazo de presentación de trabajos: 15 de noviembre de 1986.

## SUBVENCIONES, BECAS DE AMPLIACION DE ESTUDIO Y ESTANCIAS DE CORTA DURACION EN ESPAÑA O EN EL EXTRANJERO DEL FONDO DE INVESTIGACIONES SANITARIAS DE LA SEGURIDAD SOCIAL

En 1987, podrán conceder-

se 30 becas de un año, 20 de seis meses y 45 de hasta tres meses de duración.

Podrán solicitar estas becas:

Facultativos adscritos a plantillas de Instituciones de la Seguridad Social, así como los Organismos Sanitarios y Entes no vinculados a la Seguridad Social.

Las solicitudes se dirigirán: Director del Fondo de Investigaciones Sanitarias. Instituto Nacional de la Salud. C/. Alcalá, 56. 28071. Antes del 30-12-86).

## EXPOSICIONES

### CIUDAD REAL

Exposición de Pinturas de Antonio Cañadas. En Museo - Archivo Histórico Municipal «Elisa Cendrero». Del 11 al 25 de noviembre.

### CIUDAD REAL

Exposición IMAGEN DE LA CULTURA. En Museo Provincial. Hasta el 9 de noviembre.

### ALMAGRO

Exposición de Pinturas de JUAN SUAREZ. En Galería Fúcares. Hasta el 10 de diciembre.

<b>TRANSPORTES TURRUCHEL S.L.</b>	<b>CIUDAD REAL</b>
<b>LINEA REGULAR DE MERCANCIAS</b>	Ctra. Valdepeñas, s/n. Teléfono 926/22 09 28
<b>MANZANARES</b>	<b>MADRID</b>
Poligono Industrial. Parcela B-2	C/. Antracita, 8
Teléfonos: 926/61 01 50	Teléfonos: 91/227 55 89
926/61 18 13	91/228 12 62
926/61 18 36	
<b>SERVICIOS DIARIOS Y DIRECTOS A TODA ESPAÑA</b>	

# motor

## TOYOTA LAND CRUISER II

Land Cruiser supone en vehículos todo terreno una afamada tradición, aunque a España nos lleguen muy pocas unidades de esta marca.

El Land Cruiser II data de 1985, e incorpora muchas novedades respecto a anteriores modelos, todos ellos encaminados a dotarlo de un mayor confort, que permite su utilización como un vehículo convencional. Sus posibilidades de conducción todoterreno son más que suficientes para un usuario normal. En este apartado debemos resaltar los neumáticos Bridgestone, que le proporcionan un mejor agarre y gran capacidad para trazar.

En la actualidad existen dos modelos básicos, de los cuales derivan un buen número de versiones. El Land Cruiser mantiene una mecánica más clásica, con suspensiones de ballestas; en cuanto al Land Cruiser II, ha recurrido a suspensiones de muelles helicoidales, lo que le hace ganar en confort. Estas

características técnicas, unidas a un diseño de carrocería con líneas modernas, convierten a este vehículo en apetecible.

Está dotado con un motor diesel de cuatro cilindros, sobrealimentado por un turbocompresor, lo que permite que la potencia pase de los 72 caballos que desarrolla en la versión atmosférica, a los 86 que rinde con el turbocompresor.

Su funcionamiento es bastante suave para tratarse de un motor diesel sin que las vibraciones lleguen a ser exce-

sivas. El turbocompresor comienza a cargar a plena presión antes de las 2.000 revoluciones por minuto y la inyección no corta hasta las 4.500 vueltas. En el cuenta-revoluciones existen dos testigos, uno verde y otro rojo, para verificar el funcionamiento del turbocompresor.

Uno de los puntos más destacables es el bastidor y sistema de suspensión. El chasis está constituido por dos largueros unidos por seis travesaños de acero, que resulta muy rígido, sin que ello signifique un especial sobre peso, ya que este modelo es uno de los más ligeros que existen en el mercado. La suspensión, como hemos dicho

### VENTA DE VEHICULOS DE OCASION

C/. Concordia, 8 - Teléf. 926 - 51 35 31

**Nolauto, S. L.**



SERVICIO OFICIAL

VENTA DE SUZUKI Y LAND ROVER

Carretera de Argamasilla, Km. 0,300

(Junto a la Cooperativa)

TOMELLOSO

## MERCADO DE OCASION

(En miles de ptas.)

### PEUGEOT

MODELO	84	83	82	81	80	79	78	77
505 GR	890	845	785	715	620	-	-	-
505 SRD	1180	1110	1030	950	820	-	-	-
505 SR	-	945	895	845	730	-	-	-
505 GRD	-	1040	980	910	790	-	-	-
505 SRD Turbo	-	1165	1085	1010	-	-	-	-
505 STI	-	1055	985	915	970	970	-	-
506 GL	895	-	-	-	-	-	-	-
506 GLD	1030	-	-	-	-	-	-	-
505 GTI	1245	-	-	-	-	-	-	-
505 GRD Turbo	1240	-	-	-	-	-	-	-
505 GTD Turbo	1340	-	-	-	-	-	-	-
205 GL	555	-	-	-	-	-	-	-
205 GR	595	-	-	-	-	-	-	-
205 GT	640	-	-	-	-	-	-	-

MODELO 85 84 83 82 81 80 79 78

205 GTI	1205	-	-	-	-	-	-	-
305	840	770	710	650	570	520	-	-
504 Familiar	1350	1250	1100	1000	900	780	720	580
504 Diesel Familiar	1460	1350	1275	1200	950	890	830	580
804 SL	1050	970	890	825	720	670	620	570
804 STI	1635	1515	1415	1315	1150	1080	-	-
604 D Turbo	1630	1510	1415	1315	1150	1080	-	-

### VOLKSWAGEN

Polo 40 Bunchy*	1.043	40	145	7,1	8,16	810.954
Polo 40 C*	1.043	40	145	7,1	8,16	868.582
Polo 40 C Occidental*	1.043	40	145	7,1	8,70	949.604
Polo 55 CL*	1.272	55	155	8,4	9,57	984.721
Polo Classic 55 C*	1.272	55	155	8,4	10,16	935.770

# motor

antes, es de muelles helicoidales, con un eje rígido, tanto delante como detrás.

Otro punto destacable es el que se refiere a los frenos. En el eje delantero lleva frenos de disco, mientras que en el trasero son de tambor, lo que le proporciona una frenada progresiva y potente.

Cambiando al sistema de transmisión, nos encontramos con una tracción clásica a las cuatro ruedas traseras, pasando a la tracción total a través de una palanca de la caja transfert, accionando previamente los desbloqueadores de las ruedas delanteras. Con esta misma palanca se acciona la gama de las velocidades cortas.

La asistencia a la dirección actúa perfectamente, aunque está provista de un mecanismo excesivamente desmultiplicado, que obliga a dar varias vueltas al volante para hacer un simple cambio de orientación.

Las reacciones del Toyota son muy progresivas y su comportamiento destacable. En carretera, al circular con la tracción en las ruedas traseras, el comportamiento es casi neutro. A pesar de ser un vehículo muy alto da buena sensación de estabilidad, aunque en ciudad tiene el inconveniente de la dirección

## NOTICIARIO

### PEGASO VUELVE A VENEZUELA

Gracias a un contrato firmado entre ENASA y UNICAR, la primera suministrará a Venezuela 100 unidades de sus vehículos, marca Pegaso, para el metropolitano de Caracas. El contrato ha sido posible gracias a la visita realizada por el presidente del país sudamericano a España. De esta forma la firma española vuelve a Venezuela después de que dificultades administrativas y financieras entre ambos países truncaran las expectativas que se habían creado en el pasado.

### GM SUBE LOS PRECIOS

Un 3 por ciento se verán incrementados los precios de los vehículos fabricados por la General Motors España, en 1987.

Al mismo tiempo la gama OPEL se ha modificado en algunos detalles de importancia. Así el Kadett GSi, recibe ya el mo-

tor de 2 litros y 130 caballos. Este mismo motor, pero con 115 caballos, se instala en el Ascona.

### «ORA» YA ES LEGAL

ORA (Ordenación y Regulación de Aparcamientos), ha recibido el visto bueno del Gobierno, gracias a un proyecto de ley aprobado en Consejo de Ministros. El proyecto da cobertura legal a las tasas que los Ayuntamientos de doce ciudades españolas tienen impuestas y que fueron motivo de polémica e impugnación ante los tribunales.

### NUEVOS CASCOS

La firma italiana NAVA ha presentado modelos vanguardistas de cascos, en los que destaca su sistema de cierre y ventilación. Así, el cierre se realiza por la parte delantera inferior de éste, que se abre en dos mitades. El aire penetra por tres aberturas regulables de la parte delantera. La entrada central dirige el aire a la parte interna de la visera

**PUBLICIDAD**

Miguel Angel  
Galan Gall

Ruiz Morote, 14

TELEFONOS:

25-03-35

22-35-65

**Cuadernos**  
manchegos

# castillos



## HUETE

Fue una importante población y castillo islámico, de la familia de los Banū Dī l-Nūn, situada sobre una anterior posición romana.

Fue conquistado por Alfonso VI. Enrique IV convirtió la ciudad en Ducado en la persona de Lope Vázquez de Acuña. Por su posición, totalmente favorable a la Beltraneja, el título fue suprimido por los Reyes Católicos, vol-

viendo la ciudad a ser de realengo. Será durante este siglo XV cuando Huete comenzó su periodo de mayor prosperidad, que abarcará el momento renacentista.

Sobre un cerro, dominando la ciudad, se encuentran las ruinas de la que fue fortaleza. Quedan algunos lienzos en pie a pesar de haber servido sus materiales como cantera de la población. Tras recién-

tes excavaciones arqueológicas motivadas por la restauración del castillo han aparecido lienzos y torres, hasta entonces cubiertas por los escombros, de clara cronología islámica con su típico aparejo de sillares perfectamente cortados y dispuestos.

En la ciudad quedan algunos lienzos de la muralla bajo medieval, y una puerta gótica.

**ACUARIO:** (Del 20 enero al 19 febrero).

Semana ésta en la que se sentirá bastante alagado debido a su buena relación con los demás, es posible que encuentre una persona muy importante para su futuro. Mejor día el lunes. Su número el 3.

**PISCIS:** (Del 20 febrero al 20 marzo)

Semana tranquila como consecuencia de los buenos éxitos obtenidos en las pasadas semanas, así pues gustará de reposo de campo. Mejor día el sábado. Su número el 9.

**ARIES:** (Del 21 marzo al 19 abril)

Debe buscar en otro ambiente lo que no encuentra en el que se mueve actualmente. Como siga atorado acabará con problemas. Mejor día el martes. Su número el 2.

**TAURO:** (Del 20 abril al 20 mayo)

Su vida en el trabajo, necesita del máximo rendimiento para llevar adelante cosas, que aunque no lo sepa, son de extrema importancia. Mejor día el domingo. Su número el 0.

**GEMINIS:** (Del 21 mayo al 20 junio)

Semana bastante aprovechable, pues es posible que tenga mucha suerte. Decídase a poner en marcha ese negocio. Mejor día el miércoles. Su número el 3.

**CANCER:** (Del 21 junio al 20 julio)

Esta semana deberá tomar decisiones importantes por alguna cosa que no está directamente relacionado con usted, pero que a la larga le hará bien. Mejor día el viernes. Su número el 8.

**CONTRA**

**SERVICIO TECNICO FERNANDO MARTINEZ**

UNICO SERVICIO AUTORIZADO EN CIUDAD REAL Y PROVINCIA  
VENTA DE RECAMBIOS Y ORIGINALES

**Balay Lynx**

C/ Santo Tomás de Villanueva, 4 - Teléfono: 22 40 93 - CIUDAD REAL



## ALBACETE

### POSTRES Y BOLLERIA ACTUALES

#### ROLLOS FRITOS

La masa que se utiliza es la misma, pero con menos harina para que salga lo más blanda posible. Para hacer los rollos hay que untarse las manos con aceite frito o con harina, para que no se peque la masa a las manos.

NOTA: Las tres o cuatro gaseosas y la raspadura de un limón, se entiende para media docena de huevos.

#### SUSPIROS

A diez claras de huevo se le añade el azúcar y se baten bien hasta ponerlas a punto de nieve. Se le agrega setecientos gramos de almendra

pelada, astillada y tostada y un poco de raspadura de limón.

En una lata del horno se hacen montoncitos con una cucharita y se pone al horno suave. Actualmente también se colocan en cajitas de papel para meterlos al horno.

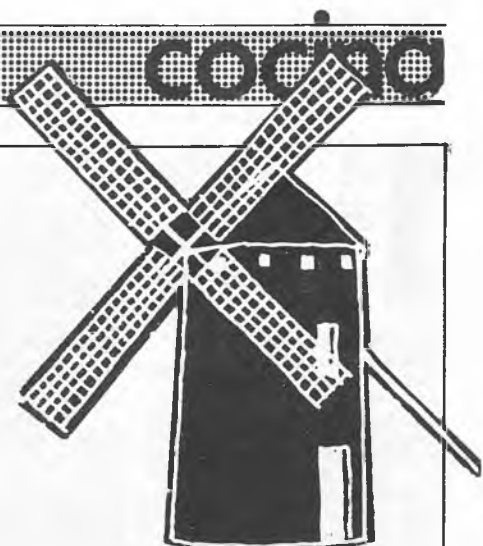

CIUDAD REAL



**PELUQUERÍA PACO ROMERO.** - Plaza de San Francisco, 3. Tel. 22 99 34.  
Salones de Peluquería de Señoras y Caballeros. Tratamientos de Belleza.  
Sistemas modernos de Depilación.

**LEO:** (Del 23 julio al 22 agosto)

Sus aliados están de suerte y es probable que ganen mucho dinero. Aunque todavía no obtenga nada, más adelante puede que gane vd. directamente. Mejor día el sábado. Su número el 7.

**VIRGO:** (Del 23 agosto al 22 septiembre)

Semana en la que más bien seguirá una línea familiar y tranquila, sin grandes cambios en su vida, pero bastante agradable para usted. Mejor día el jueves. Su número el 1.

**LIBRA:** (23 septiembre al 22 octubre)

Lleva algunas semanas intentando hablar con una persona en concreto, no tenga reparo y dígaselo, las cosas son más fáciles de lo que piensa. Mejor día el lunes. Su número el 9.

**ESCORPIO:** (Del 23 de octubre al 22 noviembre)

Semana de desengaños amorosos, debido a su propia ilusión con las personas, no espere tanto de la gente que no conoce bien. Desconfíe, pues alguien es malo. Mejor día el viernes. Su número el 2.

**SAGITARIO:** (Del 23 noviembre al 21 diciembre)

Buen momento para relacionarse con nuevas personas, esto puede serle muy útil, para ver distintas formas de vida, de las que aprenderá. Mejor día el miércoles. Su número el 5.

**CAPRICORNIO:** (Del 22 diciembre al 19 enero)

Buen momento para conseguir de los demás todo aquello que tenía pendiente con ellos, también para cobrar viejas deudas. Mejor día el domingo. Su número el 6.

# televisión

## 1 CADENA LUNES

- 7,15 Carta de ajuste  
7,29 Apertura y presentación  
7,30 Buenos días  
9,10 Follow me  
9,25 La cesta de la compra  
9,40 La fuente de piedra  
10,10 Estudio Estadio. Edición noche (Repetición),  
11,40 Sólo se vive una vez  
12,20 Avance telediario  
12,25 Teletexto  
Programación centros periféricos  
14,55 Conexión con la programación nacional  
15,00 Telediario 1  
15,35 Falcon Crest  
16,35 La tarde  
17,25 Avance telediario  
17,30 De aquí para allá  
18,00 Barrio Sésamo  
18,30 El espejo mágico  
19,00 El planeta imaginario  
19,30 De película  
20,00 Consumo  
20,30 Telediario 2  
Punto y aparte  
21,15 La bandera que bordó la Reina  
21,45 La clave de Rebeca  
22,40 Nuestro planeta  
23,40 Telediario 3  
00,10 Goles  
00,40 Despedida y cierre

### MARTES

7,15 Carta de ajuste



Ramírez de Arellano, 6 - Teléfono 22 29 94

CIUDAD REAL

- 7,29 Apertura y presentación  
7,30 Buenos días  
9,10 Follow me  
9,25 La cesta de la compra  
9,40 La fuente de piedra  
10,10 Punto de encuentro (Repetición)  
11,10 Consumo (Repetición)  
11,40 Sólo se vive una vez  
12,20 Avance telediario  
12,25 Teletexto  
Programación centros periféricos  
14,55 Conexión con la programación nacional  
15,00 Telediario 1  
15,35 Falcon Crest  
16,30 La tarde  
17,25 Avance telediario  
17,30 Dentro de un orden  
18,00 Barrio Sésamo  
18,30 Los electroduendes  
19,00 En la Naturaleza  
19,30 Las chicas de oro  
20,00 Las cuentas claras  
20,30 Telediario 2  
Punto y aparte  
21,15 Plató vacío  
22,25 Los Colby  
23,20 En Portada  
23,50 Telediario 3  
00,20 Teledporte  
00,30 Testimonio  
00,35 Despedida y cierre

### MIÉRCOLES

- 7,15 Carta de ajuste  
7,29 Apertura y presentación  
7,30 Buenos días  
9,10 Follow me  
9,25 La cesta de la compra  
9,40 La fuente de piedra  
10,10 Plató vacío (Repetición)  
11,10 Más vale prevenir (Repetición)  
11,40 Sólo se vive una vez  
12,20 Avance telediario

- 12,25 Teletexto  
Programación centros periféricos  
14,55 Conexión con la programación nacional  
15,00 Telediario 1  
15,35 Falcon Crest  
16,30 La tarde  
17,25 Avance telediario  
17,30 Letra pequeña  
18,00 Barrio Sésamo  
18,30 La alegre pandilla  
19,00 Tocata  
20,00 Todo queda en casa  
20,30 Telediario 2  
Punto y aparte  
21,15 El arca de Noé  
21,45 Sesión de noche  
23,40 Telediario 3  
00,10 Teledporte  
00,20 Despedida y cierre

### JUEVES

- 7,15 Carta de ajuste  
7,29 Apertura y presentación  
7,30 Buenos días  
9,10 Follow me  
9,25 La cesta de la compra  
9,40 La fuente de piedra  
10,10 Fin de siglo (Repetición)  
11,40 Sólo se vive una vez  
12,20 Avance telediario  
12,25 Teletexto  
Programación centros periféricos  
14,55 Conexión con la programación nacional  
15,00 Telediario 1  
15,35 Falcon Crest  
16,30 La tarde  
17,25 Avance telediario  
17,30 El arte de vivir  
18,00 Barrio Sésamo  
18,30 El Kiosko



# television

19,00 Elegir una profesión  
 19,30 Al mil por mil  
 20,00 Mash  
 20,30 Telediario 2  
 Punto y aparte  
 21,15 Norte y Sur  
 22,15 Ballet Opera de Kiev  
 23,30 Telediario 3  
 24,00 Teledporte  
 00,10 Despedida y cierre

## VIERNES

7,15 Carta de ajuste  
 7,29 Apertura y presentación  
 7,30 Buenos días  
 9,10 Follow me  
 9,25 La cesta de la compra  
 9,40 La fuente de piedra  
 10,10 Momentos (Repetición)  
 11,10 Letra pequeña (Repetición)  
 11,40 Sólo se vive un vez  
 12,20 Avance telediario  
 12,25 Teletexto  
 Programación centros periféricos  
 14,55 Conexión con la programación nacional  
 15,00 Telediario 1  
 15,35 Falcon Crest  
 16,30 La tarde  
 17,25 Avance telediario  
 17,30 Un país de sagitario  
 18,00 Barrio Sésamo  
 18,30 Noeli  
 19,00 La Superabuela  
 19,30 Al galope  
 20,00 Más vale prevenir  
 20,30 Telediario 2  
 Punto y aparte  
 21,15 Entre amigos  
 23,00 Vendetta  
 24,00 Telediario 3  
 00,25 Despedida y cierre  
 00,26 Carta de ajuste  
 00,29 Apertura y presentación  
 00,30 Programación especial:  
 «Cine de medianoche»

02,40 Despedida y cierre

## SABADO

8,15 Carta de ajuste  
 8,29 Apertura y presentación  
 8,30 Nuestra semana  
 9,30 Entre amigos (Repetición)  
 11,00 La bola de cristal  
 12,30 Objetivo 92  
 13,25 Lotería  
 13,35 Gente joven  
 14,35 Diario de sesiones  
 15,00 Telediario 1  
 15,35 Los Ewoks  
 16,05 Primera sesión  
 17,35 Los Wuzzles  
 18,00 Entrega de premios de la Fundación «Príncipe de Asturias»  
 20,30 Telediario 2  
 21,05 Informe semanal  
 22,40 Sábado cine  
 01,15 Despedida y cierre

## DOMINGO

8,15 Carta de ajuste  
 8,29 Apertura y presentación  
 8,30 Andar y ver  
 9,30 Concierto  
 10,30 El día del Señor. Santa Misa  
 11,30 Pueblo de Dios  
 12,00 Estudio Estadio. Edición mañana  
 15,00 Telediario 1  
 15,35 Los Snorkels  
 16,05 Se ha escrito un crimen  
 17,00 Punto de encuentro  
 18,00 Tarde de teatro  
 20,30 Telediario 2  
 21,05 De 7 en 7  
 21,20 Canción triste de Hill Street  
 22,20 A vista de pájaro  
 22,50 Estudio Estadio. Edición noche  
 00,20 Tenis  
 Despedida y cierre

01,00 Despedida y cierre



## LUNES

18,45 Carta de ajuste  
 18,59 Apertura y presentación  
 19,00 Agenda informativa  
 19,15 Curso de inglés  
 19,30 Nuestro árboles  
 20,05 Kate y Allie  
 20,30 Música y músicos  
 21,00 Escalera exterior, escalera interior  
 21,30 Fueron primera página  
 22,05 Lunes cine  
 23,40 Últimas preguntas  
 00,10 Despedida y cierre

## MARTES

18,45 Carta de ajuste  
 18,59 Apertura y presentación  
 19,00 Agenda informativa  
 19,15 Curso de inglés  
 19,30 Micky y Donald  
 20,00 Planta baja  
 21,00 Turno de oficio  
 22,00 Documentos TV  
 23,00 Tendido cero  
 23,30 Carol Burnett  
 23,55 Despedida y cierre

## MIÉRCOLES

18,45 Carta de ajuste



KITY



## Restaurante MOGAN

(El Bar de los espejos)

TAPAS VARIADAS

ESPECIALIDAD EN HUEVOS DE CODORNIZ

C/. Alarcos, 37 - CIUDAD REAL

# television

18,59 Apertura y presentación  
19,00 Agenda informativa  
19,15 Curso de inglés  
19,30 Micky y Donald  
20,00 Plumier  
20,30 Con las manos en la masa  
21,00 Fin de siglo  
22,45 Tiempos modernos  
23,45 Despedida y cierre

## JUEVES

18,45 Carta de ajuste  
18,59 Apertura y presentación  
19,00 Agenda informativa  
19,15 Curso de inglés  
19,30 Micky y Donald  
20,00 A - uan - ba - buluba - bam - bumbu

21,00 Fila 7  
22,10 Cine Club  
24,00 Despedida y cierre

## VIERNES

18,45 Carta de ajuste  
18,59 Apertura y presentación  
19,00 Agenda informativa  
19,15 Curso de inglés  
19,30 Micky y Donald  
20,00 El cine  
21,40 El ojo de cristal  
22,55 Jazz entre amigos  
24,00 Despedida y cierre

## SABADO

15,45 Carta de ajuste  
15,59 Apertura y presentación

16,00 Estadio 2  
21,00 La buena música  
22,00 Opera  
01,10 Despedida y cierre

## DOMINGO

11,45 Carta de ajuste  
11,59 Apertura y presentación  
12,00 El domingo es nuestro  
13,00 La pequeña Memole  
13,25 Llamados para la gloria  
15,00 Estudio Estadio  
17,05 Estrenos TV  
18,55 Candy, Candy  
19,20 Momentos  
20,15 Luz de luna  
21,05 El dominical  
22,15 Domingo cine  
00,45 Metrópolis  
01,15 Despedida y cierre

## ★ CINE-T.V. ★

**MIERCOLES.** 21,45. (Primera Cadena). «**El árbol del ahorcado**». Cada poblado, cada colonia minera que se asentaba en los bosques de Montana, allá por 1870, elegía su patíbulo, su árbol más frondoso: el «árbol del ahorcado». Allí remataban sus vidas asesinos y ladrones (y más de un inocente al que lichaban las apariencias). A uno de estos poblados llega un médico —el doctor Joseph Trail—, tan diestro en manejar el revólver como el bisturí, que muy pronto, además de salvar a un ladronzuelo —Rune— de encaramarse al fatídico árbol, nombrándole su ayudante, se va a ver en la obligación de recuperar, también, la vida de una emigrante suíza —Elizabeth Mahler—, cuya diligencia ha sido asaltada.

**VIERNES.** 00,30. (Primera Cadena). Cine de medianoche. «**Las mil y una noches**». Las Mil y una noches, un «cuento de cuentos» que se contará siempre: están en él Nur-ed-Din y su bella esclava Zummarrud, tejedora de tapices que no deben venderse a nadie que tenga los ojos azules. Y Aziz y su prometida Aziza, capaz de entregar su vida para que el hombre que ama sea feliz con otra mujer.

**SABADO.** 16,05 (Primera Cadena). «**Los hijos de los Mosqueteros**». En la fastuosa y brillante Corte de Francia, la Reina es vir-

tualmente una prisionera del ambicioso Conde Lavalle, quien abraza la esperanza de desposarse con la Princesa Enriqueta y ocupar después el Trono.

**SABADO.** 22,40. (Primera Cadena). «**Ha nacido una estrella**». John Norman Howard está en la cima de su carrera. Es el cantante de las giras interminables, el de los discos de oro, el de las nóminas mejor pagadas. Toda esta apoteósica aureola la ha conseguido a pesar de su alcoholismo y sus extravagancias.

**LUNES.** 22,05 (Segunda Cadena). Ciclo: CINE NEGRO AMERICANO. «**El sospechoso**». Londres, 1902. Philip Marshall, gerente de una importante compañía tabaquera, abastecedora de su graciosa majestad el rey Eduardo VII, es un hombre que no vive en paz. Casado con Cora, una estúpida e insoportable mujer, que lleva toda una eternidad haciéndole la vida imposible, ha encontrado refugio en una hermosa muchacha

**JUEVES.** 22,10. (Segunda Cadena). Ciclo: CLAUDE CHABROL. «**Relaciones sangrientas**». Paul Delamare, diputado del Parlamento francés y alcalde de una importante ciudad muy conocida por haber sido refugio de reyes extranjeros en el exilio, se presenta a la reelección llevando en su candidatura a un convecino

—Pierre Moritz—, al que apenas conoce y que dentro de su cuadro electoral, tan conservador, es un calculado detonante, ya que Pierre es hombre de izquierdas.

**VIERNES.** 20,00. (Segunda Cadena). «**Romanza en tono menor**». Madeleine, esposa de un modesto empleado de banca, resignada e, incluso, orgullosa y satisfecha de la mediocridad en que vive, descubre un día, al conocer circunstancialmente a Michael, un compositor de fama, todo un mundo que sólo leía en las novelas, pero que es, a veces, una realidad.

**DOMINGO.** 17,05. (Segunda Cadena). «**Juana Calamidad**». 1870: Es la época en que la aventurera Marta Juana Cannary conoce a Wild Bill Hickock, —el famoso hombre de la frontera—, poco antes de ganarse el apodo de Juana Calamidad, por el que habría de ser conocida en adelante.

**DOMINGO.** 22,15. (Segunda Cadena). «**El Bandidero**». En 1942, las consecuencias de la guerra han llegado ya hasta el último rincón de Italia. Los Astigliano, una familia de campesinos, emigra hacia el interior, tomando en arriendo unas tierras asentadas en un latifundio propiedad de un aristócrata cuyas espaldas están bien guardadas por influyentes fascistas romanos.

**DONDE IR**

**CIUDAD REAL**



**Boutiques**  
Canales

**BOUTIQUE FANCI.** - C/. Calatrava, 10. Teléfono: 25 17 51. Visitanos, nuestra moda es diferente. A tu medida. También tallas especiales para niños y niñas.

**Violeta**  
1972

**BOUTIQUE VIOLETA.** - Plaza Mayor, 6. Ropa moderna juvenil, jerseys. Todo tipo de color y formas.

**COTTON**

**COTTON.** - C/. Caballeros, 4. En esta tienda podrá encontrar todo lo referente a prendas de algodón, dentro de un estilo juvenil e informal, sin perder en elegancia. Especialidad en ropa para niños, niñas y jóvenes. EXCLUSIVA DE SPAGNETTI.

**EGOS**

**BOUTIQUE «EGOS».** - C/. Juan II, 4. Boutique de señora y caballero que dispone de lo último en moda sport, guardando una línea que facilita la elegancia.

**La tía TULA**

«LA TIA TULA». - C/. Postas, 4. Teléfono: 25 13 37. Es una moderna boutique donde se puede encontrar lo último en lo que a moda se refiere. Amplia gama de «ropa informal» y bisutería de diseños avanzados.

**« IRIS »**

**IRIS BOUTIQUE.** - Plaza de San Francisco, 3. Teléfono: 25 16 29. Moda inglesa. Elegancia y sport. Modelos exclusivos. Bisutería.

**ROPA Y COMPLEMENTOS**

**donna**

**DONNA.** - Nuevo Centro 2.º, teléfono 25 11 06. Avda. del Torreón, 1. Teléfono 25 09 71. En esta tienda podrá encontrar todo para vestir, así como los complementos adecuados.

**ALCAZAR**



**ZAGUAN.** - Emilio Castelar, 88. Teléfono 54 04 89. Todo tipo de regalos y confección del más moderno estilo.

**AA AGORA**

«AGORA». - Emilio Castelar, 17. Teléfono 54 18 15. Horario: de 9,30 a 13,30 y de 16,30 a 20,00 horas. Boutique en la que podrá encontrar los últimos diseños en ropa joven.



«MARMADUK». - C/. Emilio Castelar, 86. Teléfono: 54 37 77. Ropa Joven.

**FLASH**

**FLASH.** - C/. General Benavent Garcia, 3. Teléfono: 54 23 10. Todo lo necesario en ropa formal e informal.

**INFANTES**



**NOVA BOUTIQUE.** - Plaza Mayor, 6. Teléfono 36 07 85. Primeras marcas en moda joven. Diseño-Calidad. Modelos exclusivos.



**PUB ALOHA**

**PUB ALOHA.** - C/. General Rey, 10. Teléfono: 22 00 91. En el centro de Ciudad Real un lugar donde tomar Sandwichs fríos y calientes. Especialidad en todo tipo de Cocktails.

**DON YO**

**PUB «DON YO».** - C/. General Rey, 10. Teléfono: 22 87 83 38. Ambiente distinguido. Actuaciones en directo los viernes y sábados. No cierra ningún día.



**PUB REPRISÉ** - Avenida del Torreón, 9. Teléfono: 25 08 64. Dotado de música moderna y con un ambiente joven.



tus amigos  
compás de sía domingo,15  
Telf. 22 71 84  
CIUDAD REAL



Tel. 25 29 60  
CIUDAD REAL



## DAIMIEL



DISCO-PUB OASIS. - C/. Mártires, 6.  
Buena música y mejor ambiente.

## LA SOLANA

### FAMA

PUB-FAMA. - Está situado en el centro de la ciudad, C. Calero, 6, y dispone de música del momento y pista de baile con pantalla gigante de vídeo. Aquí será atendido por «ingenieros» del cubalibre. Su teléfono es el 63 15 81. No cierra ningún día.

## MANZANARES

### AZAFRAN

PUB AZAFRAN. - Situado en la calle carrileros, 15. Teléfono 61 30 54. Aire acondicionado, ambiente tranquilo y relajado. Cierra los miércoles.

### PLATÓ

#### DISCO-PUB

DISCOTECA PLATÓ. - Situada en la calle Carrileros, 40. Está dotada de aire acondicionado.

TUBOS-BAR. - Situado en la calle Doctor Camacho, 8. Teléfono 61 31 82. En el centro de Manzanares, este local está dotado de música ambiental y aire acondicionado.

## PULSARS

Local climatizado. Ambiente selecto. Abierto desde las 16,00 horas hasta las 2,30 de la madrugada. Sábados y domingos hasta las 3. Especialidad en cocktail's. Telefonos: 61 30 04 y 61 30 00. No cierra ningún día.

## SOCUELLAMOS

### BLOODY

PUB BLOODY. - C/. Generalísimo, 74. Abre a partir de las 15,00 horas y está situado en el centro de la ciudad. Dotado de aire acondicionado, cuenta con un ambiente agradable. No cierra ningún día.

## TOMELLOSO



OIR MUSICA EN PUB 53. - C/. Santa Rita, 53 (entre la Glorieta de María Cristina y la zona universitaria). El local está climatizado y tiene un ambiente selecto, especial para oír música. No cierra ningún día.



DANTONY. - C/. Cánovas, 5 (junto a Don Víctor). Ambiente juvenil donde se puede pasar un rato agradable. No cierra ningún día.

## ARTE DAIMIEL

REGALOS ARTESANOS «AZTREA». - C/. Prin, 14. Teléfono 85 29 98. Regalos Artesanos. Artesanía Popular y Creativa. Regalos de Artesanía importados de México, Perú, Marruecos e India.

## ALMAGRO

### ARTE POPULAR

CASA DE DON DIEGO. - Situada en la Plaza Mayor, 19 de Almagro, es una tienda de arte popular, especializada en REGALOS.



## HERENCIA



MESON - RESTAURANTE «EL JABALI». - Avda. de Alcázar, 3 (entrada a Herencia por la carretera de Alcázar de San Juan). Teléfono 57 10 61. Especialidad en cocina casera de la región. Corderos y asados en general; hamburguesas y perritos. Ambiente selecto y precios asequibles. No cierra ningún día y los fines de semana permanece abierto hasta altas horas de la madrugada.

## CIUDAD REAL



RESTAURANTE «CONGUI». - C/. Ciruela, 4. Este restaurante está especializado en comida casera donde los amantes de la buena y sencilla cocina de la tierra pueden disfrutar de ella por unos precios asequibles. No cierra ningún día.



MIAMI PARK. - Ronda Ciruela, 48. Teléfonos: 22 20 43 y 22 72 39. Restaurante-Marisquería, situado en el centro de la ciudad, frente al parque. Local climatizado.

## ALCAZAR



«EL BURLADERO» - Avda. de Criptana, 8. Abierto desde las 7 de la mañana hasta la 1 de la madrugada. Cierra los lunes. Es un lugar con ambiente taurino, especializado en «Rabo de Toro» y cuenta con una gran variedad en tapas de cocina.

## MANZANARES

### BODEGA

LA BODEGA - Doctor Fleming, 10. Horario: de 12,00 a 15,30 horas y de 18,00 a 24,00 horas. Un lugar típico construido dentro de una auténtica cueva manchega. Está situado en el centro de la ciudad, detrás del Ayuntamiento. Su jamón es exquisito. No cierra ningún día.



## CIUDAD REAL

### ALCALA

CAFE - BAR «ALCALA». C/ Juan II, 5. Es un Café - Bar situado junto a los ministerios de Ciudad Real, estando especialmente ideado para tomar el aperitivo y realizar el desayuno. El variado de sus «tapas» y su exquisito ambiente consiguen una estancia agradable.

## El Clavel

BAR «EL CLAVEL». - Avenida Pío XII, 2 (subida al ambulatorio). Un lugar donde desayunar. Especialidad en chocolate con churros.

## EVA MARIA

CAFE-BAR EVA MARIA. - Ciruela, 16. Un lugar ideal para degustar tapas recién salidas de la plancha. Es particularmente exquisita su tortilla española con cebolla. Cierra los domingos.

## CASTELLANOS

CAFE-BAR CASTELLANOS. - Carlos Eraña, 18. Teléfono: 22 54 66. Especialmente dirigido para hacerle más agradable el aperitivo. Amplia variedad de tapas del día.

## VALDEPENAS



CAFETERIA NIZA. - C/. Seis de Junio, 35. Teléfono: 32 12 06. En este lugar se puede degustar la auténtica cerveza holandesa de barril HEINENGER, acompañada de unas buenas «tapas» de Queso, Jamón o Lomo Ibérico. No cierra ningún día y su horario es de 8 de la mañana, a 2 de la madrugada. Son famosos sus desayunos con tostadas.

## CANUNAS

### Veracruz

CAFE-BAR VERACRUZ. - Situado en Veracruz, 4, (junto a la carretera). Teléfonos: 925/47 02 68. De artesanía son los desayunos de esta casa. Café o Chocolate con churros de su propia fabricación. Igualmente pruebe su exquisita cocina, ambiente agradable. Local climatizado. Abierto de 7 a 24,30 todos los días.



## CIUDAD REAL

### La Posta

BURGER «LA POSTA». - C/. Postas, 29. Canapés, Hamburguesas, Perritos Calientes y todo tipo de Bocadillos. Extraordinario ambiente y simpatía.

## MAN

BURGER «MAN». - Ronda de Calatrava, 14. Situado frente al Colegio Universitario. Hamburguesas y «bocadillo» desde 60 «pelas». ¡De «alucine» chichos!. Celebra con nosotros tus fiestas.

## ALCAZAR

### POPEYE

POPEYE. - C/. Alvarez Guerra, 19. Canapés, Hamburguesas, Perritos Calientes y todo tipo de tapas en un ambiente alegre y agradable.



## CIUDAD REAL



ROMERO PELUQUEROS. - Ronda del Parque, 18. Director: Manolo.



PELUQUEROS

ANDRES PELUQUEROS. - C/. Rosa, 14. Teléfono: 22 99 02.

## loan

ESTETICA Y PELUQUERIA «LOAN». - C/. Alfonso X El Sabio, 5. Teléfono: 21 42 64. Para ti, mujer, pensando en tu estética general, en tu pelo y tu cuerpo. Tratamientos especiales, Capilares, Faciales, Masaje Corporal. Drenaje Linfático. Depilación Corporal y Faccil. Manicura y Pedicura. Horario: laborables, de 9,30 a 14,00 horas y de 16,30 a 20,00 horas. Viernes: todo el día.



**CAFETERIA-RESTAURANTE EL TORREÓN.** - Avda. del Torreón, 7. Teléfono 22 83 13. La Cafetería tiene categoría de dos tazas y en ella se pueden degustar sus platos combinados. El Restaurante con dos tenedores de categoría está especializado en pescado fresco y carne. No cierra ningún día.



**RESTAURANTE «CAPRI».** - Plaza del Pilar, 8. Teléfono: 214044. Es un Complejo compuesto por Cafetería, Hostal y Restaurante. Dispone de una típica Taberna con exquisitas «tapas» de un característico sabor manchego. Ambiente agradable.

## VALDEPEÑAS

EL PERAL

**Restaurante RAMON**

**RESTAURANTE RAMON.** - Está situado dentro de El Peral y su teléfono particular es el 32 13 70. Sus especialidades son la carne a la brasa, paletilla de cordero lechal al horno y los pescados y mariscos del día. Es un lugar donde por un poco más de dinero recibe mucha más calidad. Dispone de piscina, arboleda y juegos recreativos.



## HERENCIA

**egop's**

**DISCOTECA EGOP'S.** Avda. de la Constitución, 8. Un ambiente moderno y agradable especialmente ideado para NOSOTROS.

## PEDRO MUÑOZ

**Europa 2000.**

**DISCOTECA EUROPA 2000-1.** - Real de la Feria. Teléfono 58 67 68. Dotada de música del momento con sonido perfecto, está situada en el Real de la Feria y cuenta con un espacioso aparcamiento. Especialidad en combinados.

## VILLARTA

**PRATER**

**DISCOTECA PRATER.** - C/. San José, 10. Música Discoteca. Aire acondicionado. Ambiente fabuloso.

## SOCUELLAMOS

**alas**

**DISCOTECA ALAS.** - Paseo de los Mártires, 37. Teléfonos 53 01 42 (en las salidas de la carretera de Pedro Muñoz). Dispone de sistema de sonido «Turbo», por medio del cual podrá escuchar lo mejor de la música nacional e internacional. Ambiente selecto. Cierra los lunes.



## VALDEPEÑAS

**ENGRIS**

**DISCO-BAR ENGRIS.** - C/. Cárcel Vieja, 1. Situado en el centro de Valdepeñas. «La música y el ambiente».

## Mecano

**BAR «EL MECANO».** - C/. Cervantes, 8. Es un sitio agradable donde tomar una copa. Música y juegos. Abierto todos los días.

## ALMAGRO



**DISCO - BAR «PANTERA ROSA».** - Ronda de Santo Domingo, 39. Es un lugar que no se puede dejar de visitar si realmente se quiere conocer Almagro. Especial ambiente y atención.

## ALCAZAR



**«TAULA».** - C/. Trivaldos, 5. Teléfono: 54 64 60. Es un moderno Disco-Bar muy juvenil y con música del momento para pasar los mejores ratos de cada día. La visita de Alcázar no puede dejar de ser acompañada con la visita a este establecimiento.



## CIUDAD REAL

**BISABUELO**

**MESON «BISABUELO».** - C/. Lirio, 10. Teléfono: 22 87 58. Es uno de los mesones más típicos de Ciudad Real, con un variado servicio en «raciones» y «tapas». Cuenta con un restaurante donde se puede disfrutar de su exquisita cocina.





## ARGAMASILLA

\*\* HOTEL  
RESTAURANTE **CRUZ**

HOTEL-RESTAURANTE CAFETERIA CRUZ. - Carretera de Argamasilla a Manzanares. Teléfono 926/52 10 24, 52 15 78, 52 15 76 y 52 15 19. Es una de las mejores instalaciones de la zona, estando dirigida por Cruz Cantón Madrigal y compuesta por Hotel, Restaurante y Cafetería. El Hotel tiene una categoría de dos estrellas y el Restaurante de dos tenedores. La cocina es manchega con especialidad en mariscos, pescados frescos y carnes lechales. Dispone también de salones convencionales para bodas.

## RUIDERA

## COLGADA

COMPLEJO-HOTEL LA COLGADA. - Compuesto por Hotel de una estrella, restaurante de dos tenedores, cafetería y supermercado, todo ello a 10 metros del agua con vistas panorámicas al Lago. El Hotel está dotado de habitaciones con baño cuyo precio diario oscila entre 1400 pesetas las sencillas y 2.000 las dobles. El restaurante tiene especialidad en perdiz y cordero. Todo el complejo está atendido por profesionales de la hostelería. Teléfono 926/52 80 25. No cierra ningún día.

## VALDEPEÑAS

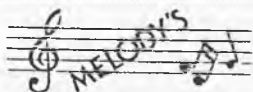

COMPLEJO MELODY. - C/. Seis de Junio, 26. Teléfono 32 00 21. Dentro de este lugar podrá disfrutar de toda una gama de servicios, como puede

ser un buen aperitivo en su cafetería, comer en un RESTAURANTE perfectamente decorado y luego disfrutar del Pub que se encuentra dentro del complejo.

Especialidad en Cocktelería y Tortitas con Nata. Categoría: Restaurante de dos tenedores y Cafetería de una taza.

Aire acondicionado. Música ambiental



## ALCAZAR



«LA MAR». - Es una Freiduría-Marisquería situada en la calle de Los Angeles, 29. Su teléfono es el 54 62 82. En este lugar encontrará todo tipo de freiduría y los más frescos mariscos del día. Cierra los martes.



## CIUDAD REAL

### LA MEZQUITA S.L.

ALMACENES LA MEZQUITA, S. L.  
GRAN SURTIDO EN JUGUETES  
CENTRAL C/. CALATRAVA, 34  
TEL. 22 19 25  
SUCURSAL C/. TOLEDO, 20  
(JUNTO A CORREOS)  
TEL. 22 22 22  
CIUDAD REAL

## MEZCLA

NUOVO CENTRO

«MEZCLA». - (Nuevo Centro). C/. Cuchillería, 3. Teléfono: 25 23 54. Tienda dedicada a la decoración con una nueva imagen en diseños. Con respecto a los regalos, disfruta de toda clase de objetos necesarios para una casa moderna, sin que ello signifique restar elegancia a su actual decoración.

## La casa del mimbre

LA CASA DEL MIMBRE. - C/. Ciruela, 24. Teléfono 25 0761. Artesanía de Moda. Todo Tipo de Mobiliario. Locales de Exposición y Venta.

Y PARA BOLSOS...

# LOTO

Postas, 1y7  
CIUDAD REAL



## CIUDAD REAL

### reprocolor

REPROCOLOR. - C/. Postas, 31. Papelería y Fotocopias. Revelados de carretes de color en una hora.



**CENTRO DE ESTETICA «BELLE LINE».**  
- Pasaje General Rey, 10. Teléfono: 22 13 59. Métodos modernos de Limpieza de Cutis, Tratamientos Faciales (Acné, Lifting, Peeling, etc.), Maquillajes, Manicura y Pedicura, Gimnasia Controlada, Masaje Corporal, Tratamientos especiales (Sudación, Flacidez, Celulitis), Depilaciones normal y definitiva, Tratamiento de Bronceado (Rayos U.V.A.). Para su tratamiento pida hora.

## ALCAZAR



**PAULA'S.** - C/. Canalejas, 29. Teléfono 54 53 69. Horario: Laborables, de 10,00 a 19,30 horas. Sábados, de 9,00 a 14,00 horas. Si buscas resolver tu problema. Si buscas tu estilo propio y dinámico. Si deseas estar más bella y original, piensa en PAULA'S, peluquería de señoras. Reserve hora.



## CRIPTANA



**BOWLING PUB PLENO.** C/. República Argentina, 3. Teléfono 56 15 94.

## ALCAZAR



**TAVES-BOLERA.** - Esta situado en la Plaza de España (junto al Jaridinillo) y dotado de aire acondicionado y música «total». Lugar donde usted podrá jugar a los bolos dentro de un ambiente relajado. Está abierto desde el medio día hasta la una de la madrugada los día de diario y hasta las dos, sábados y festivos. Su teléfono es el 54 52 31.

## PLENO



**BOWLING PUB PLENO.** C/. Velázquez, 10. Teléfono 54 49 93.

## ALMAGRO



**CASTILLO DISCO-PUB.** - Esta situado en la C/. Carretera, 8. Teléfono 86 09 01, siendo un lugar donde podrá tomar un combinado y disfrutar de una partida de bolos.



## CIUDAD REAL

**MINA.** - C/. Cuchillería, 3 (Nuevo Centro). Zapatos modernos y juveniles así como todo tipo de objetos de regalo en piel. Diseños de vanguardia.



**ZAPATERIA.** - C/. Ramírez Arellano, 6. Teléfono: 22 29 94. Es una zapateria especialmente dedicada al mundo juvenil e infantil.

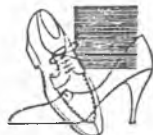

**CLINICA DE CALZADO.** - C/. Toledo, 19. Selecta reparación del Calzado, Adaptaciones Ortopédicas a medida.



## CIUDAD REAL

## CM

**CENTROMOVIL.** - C/. Toledo, 40. Teléfono 25 25 10. Compra-Venta de Vehículos de Ocasión. En este establecimiento podrá encontrar todas las marcas de vehículos a los mejores precios del mercado.

## TOMELLOSO



**NOLAUTO, S. L.** - Está dedicado a la venta de vehículos de ocasión, pudiéndose encontrar desde 40.000 pesetas en adelante. Al mismo tiempo cuenta con el servicio oficial de FORD. Para lo primero se debe dirigir a la C/. Concordia, 8. Teléfono 926/51 35 31 y para lo segundo a la carretera de Argamasilla Km. 0,300 junto a la Cooperativa «Virgen de las Viñas».

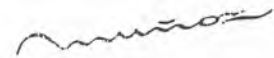

**FOTO-CINE MUÑOZ.** - C/. Alarcos, 29. Teléfono: 21 18 27. Venta de Artículos Foto-Cine, Cámaras, Proyectores, Tomavistas, Material sensible, Laboratorio color y B/N, Fotocopias, Plastificados, Alquiler Películas super 8. Estudio Fotográfico, Fotografía Industrial Publicitaria, Catálogos, Diapositivas, Murales Reportajes, Carnets, Bodas y Comuniones.



**IFERGA.** - C/. Postas, 8 y 3. Teléfono: 22 69 24 y 21 33 07. Revelado de fotografías aficionado. Fotografías de estudio. Servicio 24 horas.



**Belleza MÁGICA**

**CIUDAD REAL**



**SALÓN DE BELLEZA HELENICA.** - Cardenal Monescillo, 10. Maquillaje de calle, para novios y fantasía. Limpieza de cutis. Tratamientos faciales, anticné, antiarrugas y reafirmante de óvalo. Tratamientos corporales: anticelulítico, antiestrías y masaje reláx. Tratamientos reafirmantes: vendas frías, depilación a la cera y depilaciones progresivas.

**PERFUMERIAS LEGON**

**DROGUERIA - PERFUMERIA LEGON.** - Carlos Eraña, bloque 16. Teléfono: 25 22 59 y Espino, 28. Teléfono: 22 12 50. Droguería, Perfumería, Regalos y Juguetes en régimen de auto-servicio. Servicio a domicilio. **COMPARE NUESTROS PRECIOS.**

**PUERTOLLANO**

**koxti**

**SALON DE BELLEZA KOXTY.** - C/. Benéfica, 3

**INFOR**



**CIUDAD REAL**

**STOREMATICA**

**STOREMATICA.** - C/. Montesa, 6. Teléfono 25 26 55. Tu tienda de informática. **OFERTA DE LA SEMANA:** Discos para «Am. 3», 1.200 pesetas.

Maquinas de escribir y calcular



**«ESCOBEDO».** - Plaza Mayor, 23. Teléfono: 21 14 37. Maquinas de escribir y calcular. Material de Oficina. Fotocopias.

**Opticas**



**CIUDAD REAL**

**DEL BARCO**

**«DEL BARCO».** - C/. Santo Domingo, 4 (junto al Ayuntamiento). **JOYERIA:** Gran variedad de regalos de oro y plata. Relojes marca «LOTUS», «ORIENT» y «CITIZEN». Dispone de laboratorio de tasaciones de piedras. Reparaciones de todo tipo de joyas y relojes. **OPTICA:** Línea joven en gafas. Graduación inmediata de la vista. Gafas de leer en una hora. Horario: de 9,30 a 13,30 y de 16,30 a 19,30. Teléfono: 54-01-99

**Deportes**

**DAIMIEL**



**ARTICULOS DEPORTIVOS «CHANDAL».** - C/. Arenas, 33. En esta tienda podrá encontrar todos los artículos relacionados con el mundo del deporte. Horario general del comercio.

**ACADEMIAS**

**CIUDAD REAL**

**ACADEMIA MARI-TERE.** - C/. Espino. Teléfono: 22 50 13. Técnicas Administrativas - Contabilidad - Cálculo - Mecanografía - Taquigrafía. Prepara a sus hijos para un futuro mejor.



CIUDAD REAL

M.<sup>a</sup> del Prado Lérica

LIBRERIA - PAPELERIA  
Ramon y Cajal 4-Telefong 227762 CIUDAD REAL

DOS TORRES

PAPELERIA-LIBRERIA «DOS TORRES». - C/. Jacinto, 14. Teléfono 22 33 96. Material escolar. Material de oficina. Fotocopias. Artículos de regalo.

OUTI  
DE LA  
PAN

CIUDAD REAL

PANREAL

BOUTIQUE DEL PAN «PANREAL». - C/. Toledo, 56. Teléfono: 25 16 67. Especialidad en Pan de Nueces y Frutas, Pan de Mantequilla, Pan de Payes e Integrales de toda clase.

SALADO-DULCE

BOUTIQUE DEL PAN SALADO DULCE. - C/. Luz, 2. Teléfono: 25 13 25. Pan moreno y todas clases de integrales y bollería.



CIUDAD REAL

SANTA ELENA

«SANTA ELENA». - Plaza Mayor, 24 y C/. Cruz, 9. Teléfonos: 22 11 08 y 22 21 38. Flores naturales y artificiales. Ramos de novia y felicitación. Trabajos de florería en general. Extenso surtido en plantas naturales.

TINTE

CIUDAD REAL

TINTE



MADRID

TINTE MADRID. - Talleres: Ctra. de Toledo, s/n (Polígono industrial). Teléfono: 22 50 67. Despachos: C/. Toledo, 31. Teléfono: 22 14 82 y María Cristina, 6. Teléfono: 22 35 15. Superlimpieza en seco y Lavandería en general.

MARQUETERIAS

LOVER

LOVER. - Paloma, 32 (exposición). Calatrava, 11 (tienda). Teléfono 22 11 61. En esta tienda encontrará todo tipo de cuadros, molduras, pinturas, láminas, óleos y utensilios en general.



CIUDAD REAL

La Creperie

«LA CREPERIE». - Avda. del Torreón. 1. Especialidad en Tablas de Quesos, patés ahumados. No cierra ningún día.



M S. L.

LIMPIEZAS CASTELLANO - MANCHEGAS. - C/. Obispo Hervás, 2 portal, 3 entreplanta. Teléfono 21 18 84. Limpiezas en la provincia de toda clase de Locales, Bancos, Oficinas, Comunidades, Post-Obras, Abrillatado de Suelos y Regenerado de Moquetas.

BARES - CHURRERIAS

MI NEME

BAR - CHURRERIA «MI NEME». - C/. Mata, 8. En este Bar - Churrería que abre todos los días, se elaboran los mejores churros de Ciudad Real, por lo que se disfruta de exquisitos desayunos. También cuenta con una gran variedad de «tapas» y una buena cerveza.

## CIUDAD REAL



SALONES POY DEL GRUPO

### MACAVI

SALONES POY DEL GRUPO. - MACAVI (Peluquero de moda). Nuevo centro. Teléfono 22 00 66. General Rey, 10. Teléfono 22 59 91. CIUDAD REAL.

## la oficina



LA OFICINA. - Especialidad en TIGRES. Sepia, Rabas, Chipirones, Gambas ¡BUSCA TU AMBIENTE! C/. Carmen 5. CIUDAD REAL.



ESPECIALIDAD EN JARDINERIA Y RIEGOS, TODO EN LIMPIEZA. - ATENDEMOS LAS 24 HORAS. C/. Residencial Ronda, 8. 1.º A. Teléfono 22 04 42. CIUDAD REAL.

*Tartessos  
libros*

TARTESOS LIBROS. - Plaza Mayor, 10. Teléfono 21 13 11. LIBRERIA EN GENERAL: Cartografía, Fotografía, Carteles, Información Bibliográfica. VENTA POR CORREO. CUENTA EN LIBRERIA. CIUDAD REAL.



BAR - CAFETERIA MOGAN. - C/. Alarcos, 37 (Frente a los sindicatos). Es el bar de los espejos y tiene un especial surtido en tapas. Su especialidad son los Huevos de Codorniz.



### PELETERIA MEGA



PELETERIA MEGA. - C/. Calatrava, 56. Tel. 25 00 42. Somos especialistas en PIELS - ANTE - NAPA - NOVAK. Confecciones a medida. Reformados y arreglamos.



### EL ASADOR DEL ALMAGRE

General Rey, 10 (pasaje)  
Tel. 25 22 54.  
CIUDAD REAL.



ASESORIA DIEZMO. - Ronda de Alarcos, 10, 2.º D. Tel. 21 48 92. SI TIENE PROBLEMAS: Fiscales - Contables - Préstamos - Avals - Créditos Oficiales, etc. Pidanos información sin compromiso. Buscaremos soluciones. DIRECTOR: José Luis Díez Monescillo.

## FERNAN CABALLEROS



## LA MOVIDA

«JONNY B. GOODE»  
de JIMY HENDRIX  
(Capitol - EMI)

Tres temas grabados en un festival de Atlanta, y dos en uno de los conciertos históricos de Hendrix, el celebrado en el Berkeley Community Theatre el 30 de mayo del 70, componen esta obra, que asume su carácter fraccionario ofreciendo alguno de los clásicos del repertorio hendrixiano. El disco se vende como un mini - LP.

«I. O. U.» «METAL FATIGUE» de  
ALLAN  
HOLDSWORTH  
(Enigma-Victoria)

Alan Holdsworth es uno de los guitarristas más prestigiosos del Reino Unido, aunque en nuestro país sea casi un desconocido. Su guitarra ha estado al servicio de grupos como Soft Machine, Tempest, Jean Luc Ponty, UK, y un largo etcétera. Su estilo recoge por igual elementos procedentes de los campos del rock, el jazz, la fusión y el canterbury, desarrollando un sonido personal basado en una hábil digitación. En 1980 reuniría a su alrededor a Paul Carmichael, bajo; Gary Husband, batería y Paul Williams, voz, como grupo estable bautizado con el nombre de «False Alarm».

# cultura

**DAFNE ALONSO**  
CORTES, Carolina.

**Sota de copas, reina de espadas.**

Premio Castilla - La Mancha de novela, 1985.  
Toledo, 1986, 180 pág.

Novela histórica que recrea la Castilla del siglo XI a través de las vidas de tres personajes: un juglar, mitad humano y mitad brujo, y dos mujeres, la infanta Urraca, señora de Zamora, y su sobrina, también llamada Urraca, que llegaría a Reina de Castilla por se hija de Alfonso VI. Mágica y oscura época en que las mujeres no contaban en el mundo de las letras o la política, pero «ellas se adelantaron a su tiempo, y fueron ensalzadas o atacadas en cantares de gesta y en romances antiguos».

## LIBROS (Novedades)

- Conti Haroldo  
- La Balada del Alamo Carolina  
E. D. Alfaguara
- Donoso José  
La Desesperanza  
E. D. Seix Barral.
- Gómez Arcos Agustín  
- Un Pájaro quemado Vivo  
E. D. Debate.
- Alexandre Vicente  
- Epistolario  
E. D. Alianza

**MASO PRESAS,**  
Sebastián.  
**Castilla - La Mancha, nueva región europea.**

Toledo, 1986.  
P.V.P. 550 ptas.

En un estudio basado en datos muy actuales sobre Castilla - La Mancha y las perspectivas que se abren ante ella con la integración de España en la C.E.E. El autor pasa revista a la conciencia regional a los instrumentos jurídicos que pueden aminorar los desequilibrios regionales, al impacto sobre nuestra economía de la adhesión a Europa y a las condiciones necesarias para que en Castilla - La Mancha pueda producirse un despeque económico.

## ANTROPOLOGIA

J. E. Brown  
La pipa sagrada  
E. D. Taurus.

## ARTE

3 Raine Wick  
- Pedagogía de la Bauhaus  
INFORMACION FACILITADA POR TARTESOS LIBROS



## LA CONQUISTA DEL PLANETA DE LOS SIMIOS

Director: J. Lee Thompson  
(CBS/Fox Video).

Es la historia del planeta Tierra tras el holocausto nuclear, con los simios estableciendo una organización social que pretende evitar los errores de los seres humanos.

## METROPOLIS

Director: Fritz Lang  
(Lax Video)

Una película de gran belleza, con una particular visión de la lucha de clases y del mito de Frankenstein. Es un grato descubrimiento de un clásico a gusto del momento. Esta cinta contiene la versión de 1984, lanzada por el productor, reduciendo la duración original de 120 a 83 minutos.

**LITEC** librería técnica especializada  
LIBROS - REVISTAS - PRENSA

Psicología - Pedagogía - Arquitectura - Medicina - Química y Agricultura  
Economía y Derecho - Electricidad y Electrónica - Literatura.

Teléfono: 25 22 68

*Nuevo Centro*

CIUDAD REAL

**DISMANVIDEO** DISTRIBUCION Y VENTA DE PELICULAS.  
CIUDAD REAL

C/. Morería, 13.  
Teléfono: 21 22 88.

# pasatiempos

BUSQUESE 15 NOMBRES DE MAMIFEROS

ARDILLABAJTOROT  
SACGBMOUYISXHRE  
EJPAZOHFOJOEILN  
RDAOANANANIRNESI  
IAEGPOS LBARKNEA  
ANSEUSTOBCOEATL  
LTONPAIAVEZRFAO  
ERGITORUPAODALS  
ANATENOSEARETOE  
SOSAF LUMARNSEBT  
OSITLACEBRATPOA  
MPÑAEPAIQUENESB  
EABRNOLLEMACSRI  
NAEOUJIRAFANEOA  
CITERIASONPERRO



FRASE HECHA

*De mal - en peor*

**Soluciones  
nº anterior**

S=Es para chicas  
(es par-a chica-s)

**Lanas  
CARRASCO**

PARA GANARSE LA  
VIDA TRABAJANDO

VALDEPEÑAS MANZANARES  
Tel. 32 08 56

CIUDAD REAL  
Tel. 22 34 51

**NO es el mejor...**

AMBIENTE SELECTO - LOCAL CLIMATIZADO

OIR MUSICA

PUB **53**

TOMELLOSO

**Si, distinto**



# CAJA RURAL

PROVINCIAL DE CIUDAD REAL



LLENOS DE  
VENTAJAS.

PÍDALOS EN:



A su servicio en todos los campos

INFORMACION: