

Del 1 al 7 de marzo de 1982



Ocio



OBSEQUIO DE LOS COMERCIANTES DE TALAVERA

Edición de la revista de Castilla-La Mancha, Talavera, 17 de marzo de 1982

¡NOVEDAD!

“LA SERPIENTE MAGICA”

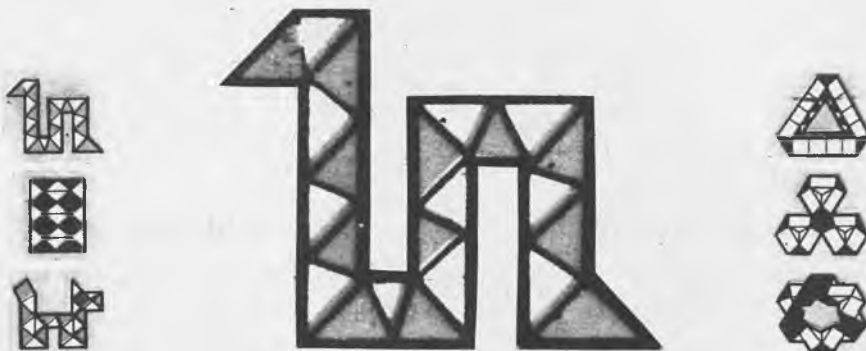

TAN APASIONANTE COMO
EL CUBO MAGICO

P.V.P. 390 Ptas.

DE VENTA EXCLUSIVA
EN

“Las Margaritas”

Auda. Muñoz Grandes, 9 ~ TALAVERA

**EL CRONOPIO
OCIO TALAVERA**

Edita: MV Ediciones, S. A.
Caramanta, 5-MADRID
Publicidad: Av. Muñoz Grandes, 9
Teléf. 80 73 04
Talavera (Toledo)

Director: Miguel Vidal
Imprime: VAFER, S. A.
Dep. legal: M. 5.670-1976

AMBULANCIAS

HERMANOS AGÜERO

Telf. permanente, 80 20 73
Otros Telfs., 80 12 29, 80 01 17,
80 55 30.
P. Héroes del Alcázar, 4. TALAVERA.
En Arenas de San Pedro
Telfs. 37 03 63, 37 02 20, 37 07 28.

TELEFONOS UTILES

Ayuntamiento, 80 53 00. Casa de la Cultura, 80 40 18. RENFE, Estación Ferrocarril, 80 07 99. SENPA, Carretera Cervera, 80 14 35. Arciprestazgo, 80 05 47. Centro Demostración Sanitaria, Ctra. Madrid, 80 47 00. Estación de Autobuses, 80 43 89. Juzgado Primera Instancia, 80 61 13. Hidroeléctrica (Oficinas), 80 69 00. Radio Juventud de Talavera, 80 01 00.

**TELEFONOS
DE URGENCIA**

Bomberos, 80 30 80. Guardia Civil, 80 13 81. Casa de Socorro, 80 02 93. Policía Municipal, 80 00 17. Comisaría de Policía, 80 05 39 y 091. Inspección de Vigilancia (Policía Municipal), 80 00 37. Policía Nacional, 80 00 17. Ambulatorio Seguridad Social, 80 09 50. Residencia de la Seguridad Social, 80 36 00. Instituto Nacional de Empleo, 80 16 45. Ambulancias Seguridad Social, 80 36 00. Ambulancias Agüero, 80 20 73. Telegramas por Teléfono: 80 23 83.

TAXIS

Paseo del Prado, 80 14 72.

HORARIO DE TRENES

TALAVERA-MADRID

SALIDAS: 7,07; 7,37; 12,54; 16,30; 17,16; 19,50. **LLEGADAS:** 9,10; 10,43; 14,39; 18,29; 20,24; 22,51.

MADRID-TALAVERA:

SALIDAS: 8,35; 9,50; 15,55; 16,15; 19,25; 22,50. **LLEGADAS:** 11,29; 11,53; 17,47; 19,05; 22,19; 0,47.

DIRECCION VALENCIA ALCANTARA. SALIDAS DE TALAVERA: 1,02 (a Lisboa); 11,54 (a Lisboa); 12,08 (a Cáceres y Salamanca); 17,52 (a Badajoz); 22,21 (a Navalmoral). **LLEGADAS A TALAVERA:** 6,52 (de Lisboa); 7,36 (de Navalmoral); 12,49 (de Badajoz); 16,29 (de Lisboa); 17,11 (de Cáceres-Salamanca).

“Las Margaritas”

Auda. Muñoz Grandes, 9 TALAVERA

HORARIO DE AUTOBUSES

SALIDAS LABORABLES:

MADRID: 7,30; 9,30; 11; 12,30; 14; 16; 17; 19; 20 y 21,30. TALAVE-
RA: 5,15; 7; 9; 9,30; 10,30; 12,30;
14; 15,30; 17; 19,30.

SALIDAS FESTIVOS:

MADRID: 7,30; 9,30; 11; 12,30;
14; 17; 19; 20; 22 y 23,30.

TALAVERA: 7; 9,30; 10,30;
12,30; 14; 15,30; 17; 19,30; 21;
22,30.

SERVICIOS ESPECIALES:

MADRID: 15,00 (viernes, sábados
y vísperas de festivos); 7,00 (lunes y
siguientes a festivos).

TALAVERA: 6,00 (lunes y siguien-
tes a festivos); 21,00 (del 1 de julio al
30 septiembre).

SALIDAS:

Aldeanueva 13,30 y 19,15. Aren-
nas, 15. Casavieja, 13,30 y 19,15.
Carrascalejo, 18,15. Candeleda, 17.
Cazalegas, 14 y 19,15. Espinoso,
13,30 y 19,15. Herrera, 10,15 y 17.
Navalucillos, 13,30 y 19,15. Montes-
claros, 13,30, 18,30 y 19,30. Na-
valcán, 11,30, 13,00, 17 y 19,30.
Pedro Bernardo, 13,30 y 19,15. Pue-
blanueva, 13,30 y 19,15. Puebla de
Montalbán, 7,30; 13,30 y 19,15.
Real de San Vicente, 13,30 y 19,15.
Sevilleja, 16,30. Toledo, 8; 9,15;
9,45 y 16,30. Valdeverdeja, 13,30 y
18,15. Ventilla, 14. Jarandilla, 19,15.
Mora de Toledo, 17. Madrid-Badajoz,
9,45; 15,45 y 17,45. Madrid-Cáce-
res, 11,15; 13,30 y 17,45. Madrid-
Guadalupe, 10 y 16,30. Madrid-Truji-
llo, 11,15 y 11,43.

DOMINGOS Y FESTIVOS:

Toledo, 9,45 y 20. Madrid-Naval-
moral, 20,30.

ENTRADAS:

Aldeanueva, 9 y 16,15. Arenas,
10. Casavieja, 9 y 18. Carrascalejo,
9,45. Campillo, 9. Cazalegas, 9,30 y
16. Espinoso, 9 y 17,20. Herrera, 12.
Navalucillos 9 y 16. Montesclaros,
7,35, 9,15, 10 y 16. Navalcán, 8,45,
9, 9,20, 12,20 y 16. Pedro Bernardo,
9,10 y 16,15. Pueblanueva, 9 y 16.
Puebla de Montalbán, 9 y 16. Real de
San Vicente, 9,10 y 16. Sevilleja,
8,45. Toledo, 9,15, 15,30, 16,30 y
17,30. Valdeverdeja, 9,15. Ventilla,
10,45. Jarandilla, 10,15. Mora de To-
ledo, 10. Badajoz-Madrid, 12,45,
15,25 y 19,45. Cáceres-Madrid,
11,45, 14,30 y 18,45. Guadalupe-
Madrid, 9 y 17,20. Miajadas-Madrid,
12 y 17,30. Trujillo-Madrid, 12 y
17,30.

DOMINGOS Y FESTIVOS:

Toledo, 10,40 y 22,30.
Navalmoral-Madrid, 8,30.

FRIGOLAR

(J. L. Moreno)

**Reparación de
electrodomésticos
todas marcas**

**Frigoríficos
Lavadoras
Cocinas
Frío Industrial**

TRABAJO GARANTIZADO

CONSULTE PRECIOS

NO COBRAMOS DESPLAZAMIENTO

Templarios, 29 - Tel. 80 31 18

FARMACIAS DE GUARDIA

LUNES 1

Dña. María Luisa Loarte
Ronda del Cañillo, 32. Teléf. 80 59 01
Todo el día y toda la noche.

MARTES 2

D. Dionisio Fernández Lahera
Avda. del Príncipe, 23. Teléf. 80 75 08
De las 10 de la noche a las 9 de la mañana.

Dña. María del Carmen Jiménez Bosch
Santa Teresa, 78. Teléf. 80 05 30
Todo el día y toda la noche.

MIÉRCOLES 3

Dña. María del Carmen Jiménez Bosch
Santa Teresa, 78. Teléf. 80 05 30
De las 10 de la noche a las 9 de la mañana.

HORARIO DE MISAS

DIAS DE PRECEPTO. MAÑANA:
8, MM. Bernardas y Ntra. Sra. del Carmen. 8,30, Siervas de María, San Francisco, MM. Agustinas y HH. de los Pobres. 9, Santiago, Ntra. Sra. del Carmen y MM. Carmelitas. 9,30, Providencia, Compañía de María y Benitas. 10, S. Francisco, Ntra. Sra. del Carmen, Santos Mártires y San Prudencio. 10,30, San Andrés. 11, Santiago, Ntra. Sra. del Carmen, Ermita del Prado, Salvador, Sta. María del Cerró, S. Juan de Ávila, Colegio M. de la Esperanza y Colonia del Prado. 12, Patrocinio de S. José, S. Francisco, Ntra. Sra. del Carmen, Santos Mártires, Instituto y Hospital. 12,30, San Andrés, Hermanitas de los Pobres y Angustinas. 1, Santiago,

D. Dionisio Fernández Lahera
Avda. del Príncipe, 23. Teléf. 80 75 08
Todo el día y toda la noche.

JUEVES 4

D. Manuel Gómez Serranillos
Corredera del Cristo, 7. Teléf. 80 02 40
Todo el día y toda la noche.

VIERNES 5

D. Abel Martínez Bernal
Corredera del Cristo, 28. Teléf. 80 64 09
Todo el día y toda la noche.

SABADO 6 y DOMINGO 7

D. Juan Sánchez Peña
Avda. de Toledo, 10. Teléf. 80 03 09
Todo el día y toda la noche.

Ntra. Sra. del Carmen y S. Juan de Avila

TARDES: 6,30, Ermita del Prado (de octubre a mayo), 7, Ntra. Sra. del Carmen, Santiago y Santos Mártires (de octubre a mayo). 7,30, San Andrés y Santiago (de octubre a mayo). 8, San Francisco, Ermita del Prado y Santos Mártires (de mayo a octubre). 8,30, Ntra. Sra. del Carmen.

MISAS VESPERTINAS EN VISPERAS DE DIAS DE PRECEPTO: 7, Santos Mártires y Santiago (de octubre a mayo). 7,30, Santiago y San Juan de Avila (de octubre a mayo). 8, Ntra. Sra. del Carmen, San Andrés, San Francisco y Santos Mártires (de mayo a octubre). 8,30, San Juan de Avila y Ntra. Sra. del Carmen (de mayo a octubre). 8, Colonia del Patrocinio.



Zanussi, un presente
lleno de futuro.

AHORA EN

**S. A. DE MUEBLES
DE TALAVERA**

c/ Muñoz Urra, 22 - TALAVERA DE LA REINA

Servicio de averías en menos de 24 horas

RADIO CADENA ESPAÑOLA EN TALAVERA

LUNES A VIERNES. 7,55: Campanadas y apertura. 8,00: Buenos días Talavera. 8,30: Informativo de R.C.E. 9,00: Hoy será noticia. 9,15: Trabajando con música. 10,00: Radio Mercado: 11,00: Las alegres mañanas. 11,45: Cantadidatos. 12,00: Teléfono musical. 13,30: Mediodía Cadena Moro. 14,00: Talavera actualidad. 14,15: Micrófono deportivo. 14,30: Informativo de R.C.E. 15,00: Música en la sobremesa (Estéreo). 15,45: Disco-Regalo. 16,30: Cantadísimos. 17,00: Teléfono musical. 18,30: Los R.J. musicales. (Estéreo). 19,00: Entre amigos. 20,00: A toda radio. 20,30: Informativo de R.C.E. 21,30: Estereodisco. (Estéreo). 22,00: Despedida y cierre.

Nota: Los miércoles y jueves a las 16,30, se emiten los programas Minusval en las ondas y Defensa del consumidor, respectivamente, en lugar de Cantadísimos.

SABADOS: 7,55: Campanadas y apertura. 8,00: Buenos días Talavera. 8,30: Informativo de R.C.E. 9,00: Hoy será noticia. 9,15: Trabajando con música. 10,00: Radio Mercado. 11,00: Las alegres mañanas. 11,45: Cantadidatos. 12,00: Teléfono musical. 13,30: Mediodía Cadena Moro. 14,00: Talavera actualidad. 14,15: Micrófono deportivo. 14,30: Informativo de R.C.E. 15,00: Música en la sobremesa (Estéreo). 15,45: Las canciones de... (Estéreo). 16,00: Cantando las cuarenta (Estéreo). 20,30: Informativo de R.C.E. 21,00: Despedida y cierre.

DOMINGO: 9,55: Campanadas y apertura. 10,00: Santa Misa. Transmisión desde la Iglesia de S. Francisco. 10,30: Domingo es fiesta. 11,30: El programa de Seat. 12,00: Campo de juego (Deportivo). 14,00: América es una voz. 14,30: Informativo de R.C.E. 15,00: Música en la sobremesa (Estéreo). 16,00: Tiempo de jazz (Estéreo). 16,30: El deporte está aquí. 19,30: Super-éxitos. 20,00: Resumen jornada deportiva. 20,30: Informativo de R.C.E. 21,00: Despedida y cierre.

Hoy en LANAS

El Ángel

Encontrará más surtido y mejores
precios que nunca, tanto en
lanas al peso como en
ovillos.

LANAS

El Ángel

Antes los únicos.
Ahora los primeros.

LAS RECETAS DE ALICHY

SALMONETES A LA PORTUGUESA

8 salmonetes
6 cucharadas de aceite
3/4 Kg. de tomates maduros
1/2 vaso de vino blanco
1 cucharada de mantequilla
1 puerro
1 diente de ajo
1 ramito de hinojo
pan rallado
sal, pimienta y perejil.

Limpie los salmonetes y colóquelos en una fuente de horno un poco honda. Sazónelos con sal y pimienta. Aparte rehogue los tomates muy picados, en la mantequilla y el aceite; añada el hinojo, el puerro, el perejil y el ajo picados finos y por último el vino. Déjelo a fuego suave, tapado, durante media hora. Cubra los salmonetes con esta salsa y espolvoreélos con pan rallado. Méntalos al horno, a fuego moderado, hasta que estén listos.

CANELONES DE PURE

1 estuche de preparado para puré de patatas
25 grs. de mantequilla
100 grs. de avellanas picaditas
1 yema
1 chorrito de zumo de limón
4 o 5 lohchas de jamón york

Prepare el puré con 2 vasos de agua, sal, 25 grs. de mantequilla y una pizca de pimienta. Aparte mezcle los demás ingredientes, sin el jamón. Haga unos rollos con éste colocando dentro unas cucharadas de relleno y envuélva cada rollo en puré de patatas. Póngalos en una fuente de horno engrasada ligeramente y espolvoreélos con queso rallado. Gratinar a fuego fuerte unos minutos. Si se desea se pueden colocar trocitos de mantequilla por encima.

¿Su regalo preferido?

¿Su mejor juguete?

¿El material escolar para sus hijos?

en

SAN FRANCISCO, S.L.

Precios sin competencia

¡No lo dude!

- Lámparas de colgar de todas clases.
- Apliques de pared.
- Pies de mesa y mesilla.
- Plafones.
- Todo para el adorno e iluminación de su hogar en

LAMPARAS
“SAN FRANCISCO”

Fábrica propia en Patrocinio
San José (San Marcos, 2)

San Francisco, 20

TALAVERA

San Francisco, 20
Teléfono 80 16 50

TALAVERA

PROGRAMACION TV.

LUNES, 1 DE MARZO

PRIMERA CADENA

- 13,45 CARTA DE AJUSTE**
14,00 ANTENA REGIONAL
14,30 PLAZA MAYOR
15,00 TELE 1
15,35 EN TIEMPO DE SOBREMESA
"De cerca"
16,05 HOMBRO CON HOMBRO
"Episodio n.º 5"
Las sufragistas son puestas en libertad. Constance regresa a su hogar donde se repone del agotamiento sufrido. Al seguir en la brecha luchando por su ideal, Constance es detenida de nuevo. En la cárcel, y siguiendo las directrices dadas para las sufragistas, hace huelga de hambre poniendo en peligro su vida a causa del mal estado de su enfermo corazón.
- 17,00 DESPEDIDA Y CIERRE**
18,15 CARTA DE AJUSTE
18,30 APERTURA Y PRESENTACION, AVANCE INFORMATIVO
18,35 LA COMETA BLANCA
19,00 EL LIBRO GORDO DE PETETE
19,02 3, 2, 1... CONTACTO
19,30 MATT Y JENNY
"La actriz"
De camino hacia Victoriaville, Matt y Jenny y sus dos amigos se encuentran con Franklin Barret Ward y su acompañante Adelaide Alcott. Adelaide es una famosa y bella actriz que al parecer hizo perder el sentido a Cardston, más de una vez, cuando éste era un actor. Matt está completamente subyugado con la belleza de esta mujer que asegura no haber visto en su vida otra igual.
- 20,00 DOCUMENTAL**
"La aventura de las plantas: La era de las grandes invenciones: El óvulo y el grano"
20,30 CONSUMO (LA BOLSA Y LA VIDA)
21,00 TELEDIARIO
21,35 TEATRO
"El tragaluz", de Antonio Buero Vallejo
Realización y adaptación: Mercedes Vilaret
Intérpretes: VICENTE: Emilio Gutiérrez Caba; MARIO: Carlos Velat; ENCARNA:

Maife Gil; EL PADRE: Felipe Peña; LA MADRE: Conchita Bardem; ELLA: Muntsa Alcañiz; EL: José Sais.

Un sótano cuya única comunicación con el exterior es un tragaluz, es la vivienda de una familia compuesta por los padres y dos hijos.

El padre no está en su sano juicio y los hijos discuten frecuentemente a causa de sus puntos de vista respecto a la vida totalmente opuestos.

Todos estos ingredientes conducen a un final trágico.

- 23,35 ULTIMA EDICION**
23,50 DESPEDIDA Y CIERRE

SEGUNDA CADENA

- 19,30 CARTA DE AJUSTE**
19,43 APERTURA Y PRESENTACION
19,45 REDACCION ABIERTA
20,00 LA ABEJA MAYA
20,30 ALCORES
21,30 REDACCION ABIERTA
21,35 DIALOGOS DE MATRIMONIO
"El Jefe"
Intérpretes: Jesús Puente, María Luisa San José, Manuel Tejada
Por fin vamos a conocer a Tony, el jefe de Ana. El matrimonio a instancia de Carlos ha decidido invitarle a cenar con el fin de que vea lo bien que se llevan y deje de molestar. Carlos llevará la situación con soltura aunque, de vez en cuando, los nervios estén a punto de traicionarle.
- 22,05 MIS TERRORES FAVORITOS**
"El héroe anda suelto" 1967
Dirección: Peter Bogdanovich
Guión: Peter Bogdanovich
Intérpretes: Boris Karloff, Tim O'Kelly, James Brown, Sandy Baron
El famoso Orlok, veterano artista de cine, especializado en películas de terror, ha decidido que ha llegado el momento de su retirada definitiva. Para despedirse de su público, ha pensado en hacer una última aparición personal en el escenario de un cine para cohes, al aire libre. Pero Orlok no es el único que ha escogido ese lugar para tener su "actuación": un joven, psíquicamente perturbado, se ins-

CARRUSEL

Cuestión de precios...



SHARP ELBE

T.V. Color

- 20" 56.900.— Ptas.
 - 22" 63.500.— Ptas.
 - 27" 68.500.— Ptas.
- Video Cassette 119.000.— Ptas.



S. A. DE MUEBLES DE TALAVERA



OFERTA

- Lavadora **Zanussi** Mod. SL-300
- 3 tomas de detergentes.
 - 12 programas lavado.
 - Lavado en frío.
 - Sistema antiarruga.
 - Centrífugado 400 r.p.m.

PTS. 28.158

tala en el cine con un verdadero arsenal
rifles y pistolas...

23,45 DESPEDIDA Y CIERRE

MARTES, 2 DE MARZO

PRIMERA CADENA

13,45 CARTA DE AJUSTE

14,00 ANTENA REGIONAL

14,30 PLAZA MAYOR

15,00 TELE 1

15,35 EN TIEMPO DE SOBREMESA

"Hoy por hoy"

16,05 HOMBRO CON HOMBRO

"Episodio n.º 6"

Cristabel, Annie y algunas sufragistas más son recibidas por Arquít, quien les aconseja que presenten el proyecto a la Cámara de los Comunes para evitar que su actitud plantee un grave problema en el País... La pertinaz lucha llevada a cabo por las componentes de la "Unión Social y Política de Mujeres", hacen que la señora Pankhurst sea nuevamente detenida y que Cristabel tenga que huir.

17,00 DESPEDIDA Y CIERRE

18,15 CARTA DE AJUSTE

18,30 APERTURA, PRESENTACION Y

AVANCE INFORMATIVO

18,35 LA COMETA BLANCA

19,00 EL LIBRO GORDO DE PETETE

19,02 3, 2, 1... CONTACTO

19,30 LOS PAYASOS

Guión, presentación: Gaby, Miliki y Fofito

20,00 UN MUNDO PARA ELLOS

"Antes de nacer" (II)

Segundo espacio dedicado al tema del embarazo, que incidirá muy especialmente en la evitación de la subnormalidad y otros accidentes en el futuro hijo. La madre se prepara para el parto, cómo debe ir en busca de este momento importante y responsable. ¿Qué tipo de vida ha de llevar? ¿Cómo debe ser su estado anímico? ¿De qué manera repercute su comportamiento en el niño? Esto nos lo dirá este programa por medio de destacados especialistas.

20,30 VIVIR CADA DIA

"30 años en la brecha"

21,00 TELEDIARIO

21,35 300 MILLONES

22,40 DALLAS

"Secretos"

La intranquilidad ha llegado a la familia Barnes con el descubrimiento de la enfermedad genética de "Digger" que ha transmitido a sus descendientes. El viejo intenta convencer a Cliff y a Pamela de que la cosa no es tan grave, ya que ellos han logrado superarla aunque esté siempre latente. La incidencia letal es, sin embargo, mayor en los recién nacidos y la esposa de Bobby teme por el hijo de Sue Ellen y por la posibilidad de su embarazo propio.

23,35 ULTIMA EDICION

23,50 DESPEDIDA Y CIERRE

SEGUNDA CADENA

19,00 CARTA DE AJUSTE

19,13 APERTURA Y PRESENTACION

19,15 ESQUI-EUROSPORT

"Salon" desde Baqueira Beret

19,45 REDACCION ABIERTA

20,00 EL CARRO DE LA FARSA

"Extraños en la noche", "La flor" y "Romance del enamorado y la muerte"

20,30 ANIMALES EN ACCION

21,00 ESTO SE HUNDE

"Una noche de juerga"

Es el cumpleaños de Ruth y Rigsby tiene por una vez una idea acertada, y es la de invitar a su realquilada a cenar a un buen restaurante. Las cosas se complican y Alan y Philip terminan acompañando a la pareja. El único traje de Rigsby es del año 45 y no es precisamente el apropiado para asistir a un restaurante de categoría; así que toma prestado un smokig de otro de sus realquilados, Spooner, campeón de lucha libre.

21,30 REDACCION ABIERTA

21,35 RAMON Y CAJAL

Capítulo Quinto

22,30 REDACCION ABIERTA

22,35 LA VISPERA DE NUESTRO TIEMPO

23,45 DESPEDIDA Y CIERRE

MIERCOLES, 3 DE MARZO

PRIMERA CADENA

13,45 CARTA DE AJUSTE

14,00 ANTENA REGIONAL

14,30 PLAZA MAYOR

CARRUSEL

Cuestión de precios...

- 15,00 TELE 1
 15,35 EN TIEMPO DE SOBRESA
 "Café de redaccion"
 16,05 HOMBRO CON HOMBRO
 "Episodio n.º 7"

Las sufragistas deciden pasar a la acción con el fin de reivindicar sus derechos. Unas incendian buzones de correo y otras rompen escaparates. En cualquier caso y después de su detención algunas de ellas inician huelgas de hambre. Ante esa situación se decide alimentarlas por la fuerza. Sin embargo, esta lucha de carácter político no soluciona, según una joven ama de casa que habla con una de las líderes feministas, el problema doméstico permanente y de cada día. El ama de casa no sabe como alimentar a sus hijos con la paga tan exigua que recibe su marido.

- 17,00 DESPEDIDA Y CIERRE
 18,15 CARTA DE AJUSTE
 18,30 APERTURA, PRESENTACION Y AVANCE INFORMATIVO
 18,35 LA COMETA BLANCA
 19,00 EL LIBRO GORDO DE PETETE
 19,02 3, 2, 1... CONTACTO
 19,30 MICKY Y DONALD
 20,00 DOCUMENTAL
 21,00 TELEDIARIO

BRICOLAGE DE LA MADERA

Todo para el bricolage.

Hágase su propio mueble.

Nosotros le facilitaremos la labor.

Decore su hogar con corcho es atractivo y duradero y al mismo tiempo le sirve de aislante.

Visitenos y le informaremos

BRICOLAGE DE LA MADERA

Paseo Muelle, 12 Teléf. 80 07 38

BAZAR CANARIAS

Artículos importación
 y decomisos

TODO EN HI-FI

*Montajes de Discotecas,
 Pub's, Cafeterías, etc.*

LOS MEJORES
 PRECIOS DEL
 MERCADO

Ruiz de Luna, 15 - Tel. 80 80 25
TALAVERA

- 21,35 SESION DE NOCHE
 "Parrish"

Dirección: Delmer Daves

Guión: Daves-Savage

Intérpretes: Troy Donahue, Claudette Colbert, Karl Malden, Dean Jagger, Connie Stevens, Dianne McBain

El joven Parrish McLane, tras una temporada de marinero en una barcaza, se coloca como bracero en una plantación de tabaco en la que su madre es la señora de compañía de la hija del propietario. La señora McLane acaba casándose con el tabaquero rival para el que trabaja; un hombre de presa que ha levantado un verdadero imperio, del que Parrish entra a formar parte. Pero Parrish será, también, el único capaz de enfrentarse al despotismo de su padrastro, ante el que impone una rabiosa independencia.

- 23,35 ULTIMA EDICION
 23,50 DESPEDIDA Y CIERRE

SEGUNDA CADENA

- 19,30 CARTA DE AJUSTE
 19,43 APERTURA Y PRESENTACION
 19,45 REDACCION ABIERTA
 20,00 ROBINSON
 20,30 ARRIBA Y ABAJO

"Enfrentándose con el terrible destino"
 Es el mes de mayo de 1918 y la guerra

se ha convertido para Inglaterra en una pesadilla. En las salas del servicio, Edward describe con horror las situaciones vividas y Hudson termina por prohibir cualquier comentario relativo a la guerra. Arriba, los Bellamy tienen invitados para la cena, se trata de la señora Hamilton y el abogado de la familia, Sir Geoffrey Dillon. La señora Hamilton ha venido para buscar la ayuda de Lord Bellamy para que interceda por su hijo, el subteniente Michael Hamilton, acusado de cobardía en una acción naval en Ostende.

21,30 REDACCION ABIERTA

21,35 REPORTAJE

22,30 REDACCION ABIERTA

22,35 REALIZADO POR...

Mario Gómez

"Ciertos Reflejos"

23,45 DESPEDIDA Y CIERRE

JUEVES, 4 DE MARZO

PRIMERA CADENA

13,45 CARTA DE AJUSTE

14,00 ANTENA REGIONAL

14,30 PLAZA MAYOR

15,00 TELE 1

15,35 EN TIEMPO DE SOBREMESA

"España sin ir más lejos"

16,05 HOMBRO CON HOMBRO

"Espisodio n.º 8"

El Parlamento aprueba una nueva ley con el fin de atajar las críticas que se producen cuando alguna de las detenidas hace huelga de hambre y es alimentada por la fuerza. Según esta ley, al comenzar la huelga de hambre las detenidas serían puestas en libertad y algunos días después detenidas de nuevo. Esto no soluciona nada, es como un juego del ratón y el gato. La familia Pankhurst por su parte emprende un viaje a los Estados Unidos con el fin de recaudar fondos y concretar algunos puntos de su programa político con la rama sufragista americana.

17,00 DESPEDIDA Y CIERRE

18,15 CARTA DE AJUSTE

18,30 APERTURA, PRESENTACION Y

AVANCE INFORMATIVO

18,35 LA COMETA BLANCA

19,00 EL LIBRO GORDO DE PETETE

19,02 DABADABADA

20,00 ARTE DE VIVIR

21,00 TELEDIARIO

21,35 ESTA NOCHE

22,35 HART Y HART

"Obsesión"

Jennifert Hart en su faceta de periodista, ha escrito un artículo sobre la organización para la defensa de sus derechos constituida por las prostitutas de la ciudad. Sandy Maslin, una de las mujeres que más información le ha facilitado acude a ella en busca de ayuda. Dos miembros de la reciente organización han sido asesinados y oficialmente se están haciendo pocas diligencias para esclarecer los hechos.

23,35 ULTIMA EDICION

23,50 DESPEDIDA Y CIERRE

SEGUNDA CADENA

19,00 CARTA DE AJUSTE

19,13 APERTURA Y PRESENTACION

19,15 ESQUI

"Slalon" desde Baqueira Beret

19,45 REDACCION ABIERTA

20,00 DENTRO DEL LABERINTO

"Robin"

Rothgo sigue insistiendo en que los chicos encuentren el Nidus y vuelve a repetirles la fórmula que han de utilizar. Pero Terry, Helen y Phil han fracasado en su primer intento. Siguiendo su camino por el intrincado dédalo de cuevas descubren una especie de túnel que les parece más bien una mazmorra. Terry ha visto a alguien, un viejo monje tal vez, y con Phil siguen en su busca dejando a la hermana esperando en el túnel.

20,30 ZARABANDA

21,30 REDACCION ABIERTA

21,35 CINE CLUB

"Esa pareja Félix" 1951

Ciclo: Fernando Fernán Gómez

Dirección: Bardem - Berlanga

Guión: Bardem - Berlanga

Intérpretes: Fernando Fernán Gómez,

Elvira Quintilla, Félix Fernández, José

Luis Ozores, Manuel Arbo, Mariano Ozores,

Antonio Garisa, José María Rodero.

Juan y Carmen son un joven matrimonio

que vive de milagro. Ella cose para la ca-

CARRUSEL

Cuestión de precios...

lle y él trabaja de electricista en un estudio cinematográfico. El porvenir para la pareja parece estar cifrado en que Juan, siguiendo el lema de "a la felicidad por la electrónica" —lema que hacía furor entre los españoles de los años cuarenta que no tenía nada que llevarse a la boca—, aprenda a construir aparatos de radio por correspondencia.

Durante la proyección de la película les ofreceremos "Redacción Abierta".

23,45 DESPEDIDA Y CIERRE

VIERNES, 5 DE MARZO

PRIMERA CADENA

13,45 CARTA DE AJUSTE

14,00 ANTENA REGIONAL

14,30 PLAZA MAYOR

15,00 TELE 1

15,35 ESPACIO XX

16,05 OTRAS COSAS

17,40 UN MUNDO FELIZ

"La montaña mágica"

18,10 NOSOTROS

19,00 AVANCE INFORMATIVO

19,03 VOCES SIN VOZ

"Viticultores con el agua al cuello"

20,00 MUSIKLADEN

20,30 MAS VALE PREVENIR

"Hongos"

21,00 TELEDIARIO

21,35 ESPECIAL SOFIA LOREN

23,15 SECUENCIAS DEL MUNDO

En la línea de los reportajes de ámbito internacional de las televisiones más desarrolladas, se intenta la presencia específica española en aquellos lugares del planeta donde se desarrollan acontecimientos de tipo político, social, cultural de interés para el gran público español.

00,15 ULTIMA EDICION

00,30 DESPEDIDA Y CIERRE

SEGUNDA CADENA

19,00 CARTA DE AJUSTE

19,13 APERTURA Y PRESENTACION

19,15 REDACCION ABIERTA

19,30 LA CLAVE

Presentación

Largometraje

22,00 REDACCION ABIERTA

22,05 LA CLAVE

Coloquio

23,45 DESPEDIDA Y CIERRE

SABADO, 6 DE MARZO

PRIMERA CADENA

10,15 CARTA DE AJUSTE

10,29 APERTURA Y PRESENTACION

10,30 PISTA LIBRE



BAY

BAY

REGALOS PARA TODOS LOS GUSTOS

BISUTERIA FINA, ARTICULOS DE PLATA Y BRONCE,
RELOJES DECORATIVOS Y
MUCHAS COSAS MAS

ALFARES, 9

TALAVERA

- 12,00 ATLETISMO**
Desde Milán, Palacio de los Deportes, Campeonato de Europa de Atletismo en Pista cubierta.
- 13,00 CONCIERTO**
- 13,30 SEDES DEL MUNDIAL**
"Vigo"
- 14,00 REVISTA DE TOROS**
- 14,30 PARLAMENTO**
- 15,00 NOTICIAS**
- 15,35 FUTBOL EN ACCION**
"Inglaterra"
- 16,05 PRIMERA SESION**
"Rebelión en el fuerte" 1954
Dirección: Raoul Walsh
Guión: Gil Doud
Intérpretes: Alan Ladd, Shelley Winters, Carrol Naish, Hugh O'Brien, Richard Lang, Robert Douglas.
En 1877, los indios sioux americanos, envalentonados por la derrota del coronel Custer, cruzan la frontera en el Canadá al mando de sus legendarios jefes Toro Sentado y Caballo Loco. Su propósito es soliviantar y atraer a su causa a las tribus hermanas del sur del país, a las que una política absurda ha privado de sus armas y recortado sus territorios de caza. Una unidad de la Policía Montada, con base en la región del río Saskatchewan, recibe la orden de dirigirse hacia el sur, a Fort Walsh, para engrosar las tropas que han de cerrarle el paso a los sioux.
- 17,35 DIBUJOS ANIMADOS**
- 18,00 ERASE UNA VEZ EL ESPACIO**
- 18,30 APLAUSO**
- 19,30 BLA, BLA, BLA**
- 20,00 LAS TRIBULACIONES DEL JUEZ FRANKLIN**
"Hay que dar la cara"
Intérpretes: Tony Randall, Barney Martin, Allyn Ann McLerie, Devon Scott.
El Juez Franklin se siente en peligro al conocer que Bruno Kesler a quién él envió a prisión por dieciocho meses, ha escapado. Sin embargo, una persona de la oficina del fiscal del distrito se dirige a la oficina del Juez para protegerle.
- 20,30 CHARLOT**
- 21,00 NOTICIAS**
- 21,20 INFORME SEMANAL**
- 22,20 SABADO CINE (Mayores de 18 años)**
"El Soñador rebelde" 1965

Director: John Ford - Jack Cardiff
Guión: John Whiting
Intérpretes: Rod Taylor, Julie Christie, Flora Robson, Edith Evans, Maggie Smith, Michael Redgrave.
En Dublin, en 1911, los movimientos independentistas irlandeses alcanzan su mayor virulencia. Expulsar al inglés es el único objetivo de un pueblo que en esta lucha está precisamente reservado por los que menos tienen que perder. Uno de estos hombres es un peón de pico y pala, llamado John Cassidy, que, además de siervo de la gleba, escribe los panfletos subversivos que circulan de mano en mano por todo el país, atizando la revuelta. Muy pronto, los patriotas irlandeses se integrarán en grupos que, según ellos para luchar contra Inglaterra, necesitan ir uniformados y utilizar unas ordenanzas. John Cassidy no lo cree así, y cuando la sublevación dá paso a la masacre, ésto le da la razón.

- 00,15 ULTIMAS NOTICIAS**
00,20 DESPEDIDA Y CIERRE

SEGUNDA CADENA

- 15,15 CARTA DE AJUSTE**
- 15,28 APERTURA Y PRESENTACION**
- 15,30 ESQUI**
Resumen EUROSPORT desde Baqueira Beret.
- 16,00 RETRANSMISION DEPORTIVA**
"Atletismo"
Copa de Europa. Pista cubierta desde Milán.
- 19,45 POLI DEPORTIVO**
- 20,30 ESTRENOS TV**
"Duelo en una ciudad de perros"
Intérpretes: Richard Crenna, Jack Elam, Richard Egan, Dub Taylor, Gene Evans, Estefanie Powers.
En un pueblo llamado Oportunidad, perdido en el fondo de una impresionante cadena montañosa y con apenas una docena de habitantes —un pueblo borrado del mapa, un pueblo de perros—, un viejo sheriff, que además hace de cantinero, deberá ahora velar por una sucursal bancaria que acaba de abrir un tal señor Welles, cuyo negocio nadie se explica, porque en Oportunidad no hay un dólar ni oportunidad de hacerse con él. Sin

CARRUSEL

Cuestión de precios...

embargo, a la caja fuerte del banco vienen a parar doscientos mil dólares de la compañía Overland Express, que habrán de ponerse, provisionalmente, a buen recaudo antes de que caigan en manos de una banda de forajidos. Sólo, el sheriff y el banquero tendrán que hacer frente al asalto que se avecina.

21,55 **TEATRO REAL**
24,00 **DESPEDIDA Y CIERRE**

DOMINGO, 7 DE MARZO

PRIMERA CADENA

9,45 **CARTA DE AJUSTE**
9,49 **APERTURA Y PRESENTACION**
10,00 **HABLAMOS**
10,30 **SANTA MISA**
11,20 **GENTE JOVEN**
12,10 **MIRAR UN CUADRO**
12,30 **TIEMPO Y MARCA**

"Rugby"

Desde el Campo Fuxardá de Barcelona, partido de la copa de Europa FIRA de Rugby, entre los equipos España-Holanda.

14,00 **SPORT BILLY**
14,30 **DEPORTIVO**
15,00 **NOTICIAS**
15,30 **LA PANTERA ROSA**
16,05 **SESION DE TARDE**

"Un genio anda suelto"

Dirección: Ronadl Neame

Intérpretes: Alec Guinness, Kay Walsh, Renee Houston, Mike Morgan.

Un excéntrico pintor londinense, representante genuino de la más auténtica vida bohemia, constituye un verdadero y constante sobresalto para sus amigos, incapaces de seguir el ritmo de sus inesperadas ocurrencias. De todas ellas, la peor es su irreprimible obsesión por pintar cuadros cada vez más grande, con enormes figuras de pies. Para consternación de los que le rodean, a un lienzo gigantesco sigue otro descomunal...

17,40 **DIBUJOS ANIMADOS**
18,00 **MAGIA**
19,00 **GOL... Y AL MUNDIAL 82**
20,00 **AVANCE DEPORTIVO**
20,05 **ATLETISMO**
21,00 **NOTICIAS**
21,15 **PROXIMAMENTE**
21,30 **DE AHORA EN ADELANTE**

22,00 **LOS LIBROS**
"El Club de los suicidad"
23,00 **DEPORTIVO**
23,45 **DESPEDIDA Y CIERRE**

SEGUNDA CADENA

15,15 **CARTA DE AJUSTE**
15,28 **APERTURA Y PRESENTACION**
15,30 **TODAS LAS CRIATURAS GRANDES Y PEQUEÑAS**

"Un poco de orden"

Tristan Farnon sigue icorregible con su desorden y su poca inclinación a incorporarse al trabajo. James Herriot por su parte realiza con verdadero entusiasmo cuantas intervenciones se le presentan. Sin embargo Siegfried, que adolece también de falta de organización, en un intento de poner un poco de orden ha decidido contratar los servicios de una secretaria.

16,20 **LAS AVENTURAS DEL SUPER RATON**
17,00 **ATLETISMO**

Campeonato de Europa. Pista cubierta desde Milán.

18,00 **BALONMANO**

Final Campeonato del Mundo desde Dortmund.

19,30 **MUSICAL EXPRESS**
20,15 **FUTBOL. ENCUENTRO EN ESPAÑA**
21,00 **PRODUCCION ESPAÑOLA**
22,00 **LARGOMETRAJE**

"El Cóndor" 1970

Dirección: John Guillermin

Guión: Larry Cohen - Steven Carabatsos

Intérpretes: Jim Brown, Lee Van Cleef, Patrick O'Neal, Marianna Hill, Iron Eres.

Luke, un negro fugado de presidio, y un cabecilla apache de raza blanca unen sus esfuerzos para apoderarse del tesoro en barras de oro del Emperador Maximiliano de Méjico. El negro aporta la idea, los planos y su astucia; el cabecilla, un ejército de cien apaches dispuestos a todo, pero ignorantes del verdadero motivo de su incursión. Entre ambos hombres hay frecuentes disensiones...

pero el proyecto sigue adelante. Hechos los preparativos, llegan a la fortaleza de "El Cóndor", donde se supone está el tesoro. Numerosos soldados franceses bien entrenados, al mando de un general, guardan el recinto.

24,00 **DESPEDIDA Y CIERRE**

AUTO OCASION

venta de automóviles

Pº del Muelle, 12 - Tel. 803350 - TALAVERA

CASA DE LA CULTURA

DIA 4 - 4,30 DE LA TARDE

LOS TRES DE LA CRUZ ROJA

JUBILADOS Y PENSIONISTAS

ORGANIZA EL EXCMO. AYUNTAMIENTO

Cine-club

DIA 3 - 8 DE LA TARDE

II CICLO DE CINE FANTASTICO Y DE TERROR

“LA MATANZA DEL DIA DE SAN VALENTIN” (1966)

FICHA TECNICA: Director: Roger Corman. Fotografía: Milton Krasner. Música: Fred Steiner. Producción: Los altos 20th Century Fox, Roger Corman. Duración: 100 minutos. Argumento y guión: Howadr Browne. Color.

FICHA ARTISTICA: Jason Robards jr., George Segal, Ralph Meeker, Jean Hale, Clint Ritchie, Frank Silvera, Jack Nicholson.

“La matanza del día de San Valentín”, producción de 1966, pasa por ser uno de los films de Roger Corman con más altos valores cinematográficos (!), probablemente por la referencia real-histórica del tema y un supuesto compromiso del rigor del autor a ese respecto. En apreciación de quien suscribe la diferencia viene más bien dada por el tono industrial-alto, con técnicos e intérpretes con dosis de prestigio y algún novel sorprendente (Jack Nicholson). Por lo demás este film cuidado y ciertamente en busca de la objetividad y rigor, es también un Corman ciento por ciento, con sus características de marca generales y sus tics innegables de fábrica. Veamos pues como Copone, en el Chicago mítico de la prohibición líquida los retos de sus oponentes más legendarios, el clan de Dion O'Bannien, en esa fiesta de imaginación con sabor a mármol funerario que es el cine de Roger Corman.

DIA 5 - 8 DE LA TARDE

“LA MUJER PANTERA” (1942) (“The Cat people”)

FICHA TECNICA: Director: Jacques Tourneur. Guión y argumento: DeWill Bodee y Val Lewton. Fotografía: Nicolas Musuraca. Ayudante de dirección: Doran Cox. Música: Roy Webb. Dirigida por C. Bakaleinikoff. Efectos especiales: Vernon L. Walker. Montaje: John L. Cass. Producción: RKO Radio pictures. Duración: 71 m.

FICHA ARTISTICA: Simone Simon (Irena Dubrovna), Ken Smith (Oliver Reed), Tom Conway (Dr. Louis Judd), Jane Randolph (Alice Moore), Jack Holt (commodore), Alan Napier (Carver), etc.

Una historia de amor, tres escenas sugestivas de horror y una de efectiva violencia. Todo en menos de 70 minutos. Así, sin ánimo de destrozarnos el argumento, podemos decir que la fórmula está bien aplicada, pues en “La mujer pantera” nos encontramos con cuatro escenas principales, cuando ésta ataca: la primera es una larga persecución entre sombras por calles vacías (sabidamente rematada por un ingenioso efecto: la llegada de un autobús); la segunda en una desértica piscina climatizada; la tercera en una larga y oscura oficina; la cuarta en su propio apartamento, con el psiquiatra que le intenta “curar”. Todo lleva a la escena final en el zoo, donde esta mujer, frígida, que no sabe, no puede o no quiere asumir su papel femenino, en principio, pero su habilidad felina para hacer que reconozcan el derecho sobre su macho, acaba no pudiendo controlar lo que libera, que no es sino ella misma: una pantera enjaulada.

La película posee toques psicológicos, hasta un sueño un tanto surrealista que antecede (en el tiempo) al que rodaría Hitchcock en “Recuerda” con escenografía de Dalí; ambos sueños hubieran hecho las delicias del estimado Sigmund Freud.

Resumiendo nos encontraríamos ante una película atípica, donde el terror es realidad (lema adjudicado a Val Lewton), donde la sangre brilla por su ausencia.



ella
novias

20 %
de descuento en
todos los artículos
de Lencería

San Isidro, 5 - TALAVERA - Teléf. 80 18 13



SEGUIRÁ DE SU BELLEZA,
DEL IMPACTO QUE CAU-
SABA EN LOS DEMÁS SU
PRESENCIA FÍSICA... Y
SEGUIRÁ TAMBIÉN DE
DONDE PODRÍAS ENCON-
TRAR A SU MARIDO.



¡AHÍ ESTÁ...! ¡MAL-
DITA SEA! ¡OJALÁ
PUDIERA NO PENSAR
EN ELLA CONSTAN-
TEMENTE!

POR ESO SE REFUGIABA
EN EL ALCOHOL.



TE ESTABA BUSCANDO!
VICENTE... PENSÉ QUE
PODIAMOS SALIR ESTA
NOCHE... POR LO ME-
NOS ASÍ DEJARÍAS DE
BEBER DURANTE UNAS
HORAS...

BEBO PORQUE
ME APETECE.
NO ES ASUN-
TO TUYO.



DÉJAME EN PAZ,
NO TENGO GANAS
DE CHARLA.

ES ASUNTO DE LOS
DOS, PUESTO QUE
ESTAMOS CASADOS.



PUES LA VAS A
TENER. Y CON
EL VASO LEJOS
DE LA MANO.

ESTÁS LOCA,
¿POR QUÉ
HACES ESTO?



PORQUE ESTOY CAUSADA,
VICENTE. MUY CAUSADA DE
NO TENER UN HOMBRE A
MI LADO.

ME PARECE QUE NO
ES TU CASO. AQUÍ
EL ÚNICO QUE PUE-
DE QUEJARSE DE
SOLEDAD SOY YO...



MUY BIEN. PUES NO CALEMOS
MÁS. ESE HA SIDO NUESTRO
PRINCIPAL DEFECTO, ¿TE DAS
CUENTA? HEMOS IDO CA-
LLANDO LAS PEQUEÑAS CO-
SAS DE FORMA QUE SE HAN
HECHO MONTAÑAS.

ENTONCES ES MEJOR
DEJARLO YA... Y SE-
GUIR ASÍ...



NO, VICENTE. VAMOS A DERRIBAR
ESAS MONTAÑAS, POR GRANDES
QUE SEAN Y A VOLVER A EM-
PEZAR. SIN CALLAR NADA, NI
EL UNO NI EL OTRO...

SUSANA... ¿REALMENTE
ESTÁS DISPUESTA?...
¿CERES QUE MERECE
LA PENA?



POR ESO TE PIDO QUE ME
AYUDES... Y POR ESO VOY
A INTENTAR AYUDARTE. HE-
MOS TENIDO COSAS BUE-
NAS Y MALAS. MOMENTOS
MARAVILLOSOS Y OTROS
MUY AMARGOS...

Y YO QUE CREÍ QUE
NO PODÍAMOS VOL-
VER A COMENZAR...
ERES UNA MUJER
VALIENTE, Y YO QUI-
ERO SER TU HOMBRE.

LOS DOS PODRÍAN
CONSEGUIRLO...

FIN.

EL ZODIACO, EL AMOR Y SU DESTINO

(Del 1 al 7 de marzo)

LOS MEJORES SIGNOS DE LA SEMANA

TAURO

Buen comienzo de semana para todas sus ocupaciones habituales, que mantendrán el ritmo favorable de días anteriores. Será el momento adecuado de probar su espíritu emprendedor y sus conocimientos, pues recibirán la justa valoración de quién más le interesa.

LEO

Aunque un miembro de su familia le creará ciertas dificultades financieras, abusando de su generosi-

dad, el aspecto zodiacal de su signo es fracamente benéfico. Obtendrá mejoras importantes en sus ingresos, y logrará resolver viejos problemas de criterio.

SAGITARIO

Trate de romper la monotonía de los últimos días, buscando en las cosas nuevas otros incentivos más prometedores. Posible encuentro con personas interesantes. Ahorre todo lo posible, ya que le esperan un prolongado período de gastos que no podrá eludir.

LOS SIGNOS NORMALES DE LA SEMANA

CANCER

Le aguardan unas fechas poco favorables a la labor artística, por lo que le conviene centrarse en esas cosas que sabe hacer y que ha ido posponiendo. Sustituya la falta de iniciativa por una obediencia ciega a las personas que le merezcan un gran respeto y confianza.

GEMINIS

Le invadirá un incomprensible optimismo, que puede llegar a transformarse en una situación dramática si no frena los impulsos de su ánimo. Recuerde que los desenlaces extremos rozan el abismo, del que sólo se huye actuando con la más férrea voluntad.

ARIES

Deje de pensar que los demás sólo buscan su propio beneficio y prescinda de las apariencias, ya que incurriría en un error que, además de poner en peligro su prestigio entre familiares y amigos, dañaría también la consideración que le tienen sus compañeros.

ESCORPION

Sentirá un impulso incontenible de cambiar el rumbo de su existencia, quizá por la proximidad de un acontecimiento familiar o por una profunda insatisfacción psíquica, causa y origen de su actual estado anímico. Sin embargo, pronto recuperará su normalidad habitual.

VIRGO

No destruya objetivos logrados merced a su encanto personal, en su afán de querer llegar al fondo de las situaciones. Piense que el pasado no debe ser un obstáculo que se interponga entre ustedes, aunque las circunstancias que en él concurren sean dudosas.

PISCIS

El disgusto originado por el enfrentamiento con una amistad le hará tomar contacto con una persona que acostumbra a hablar mal de todo el mundo. Cuide sus palabras, pues estará dando pié a una nueva habladuría, cuya propagación le perjudicaría gravemente.

LOS PEORES SIGNOS DE LA SEMANA

CAPRICORNIO

Todas las perspectivas parecen señalar cambios radicales en su forma de vida, con posibles ventajas en ello. Sin embargo, se le presentará una semana de desorientación, cuajada de discusiones, precursora de lo expuesto al comienzo de este complejo horóscopo.

ACUARIO

Los astros serán poco propicios para las cuestiones financieras, tendiendo a hacerle sufrir un descalabro

económico si no anda con mil ojos. Rechace los proyectos en los que debe participar con algún dinero, y espere ocasiones que le parezcan más propicias.

LIBRA

Período de disgustos con personas de su interés, motivados por su actividad poco comprensiva de las últimas fechas. No debe confiar en que la suerte arreglará sus problemas actuales, ni que terceras personas mediarán con su influencia para resolverlos.



TALAVERA COMIENZA A VIVIR EL MUNDIAL 82

**NOVEDADES EXCLUSIVAS
DEL ACONTECIMIENTO MAS IMPORTANTE
DEL FUTBOL MUNDIAL:**

**Insignias, colección de monedas, 50 modelos de
llaveros, postales, ambientadores para coches,
ceniceros, pegatinas, medallas, balones, pitilleras,
cachimbas, mecheros, huchas, delantales, bolsos,
cuadros, figuras, etc.**

**VEN A VER TODOS LOS
RECUERDOS DEL MUNDIAL EN**

MUNDIAL 82

**San Francisco, 17
TALAVERA**



CRUCIGRAMA POLITICO

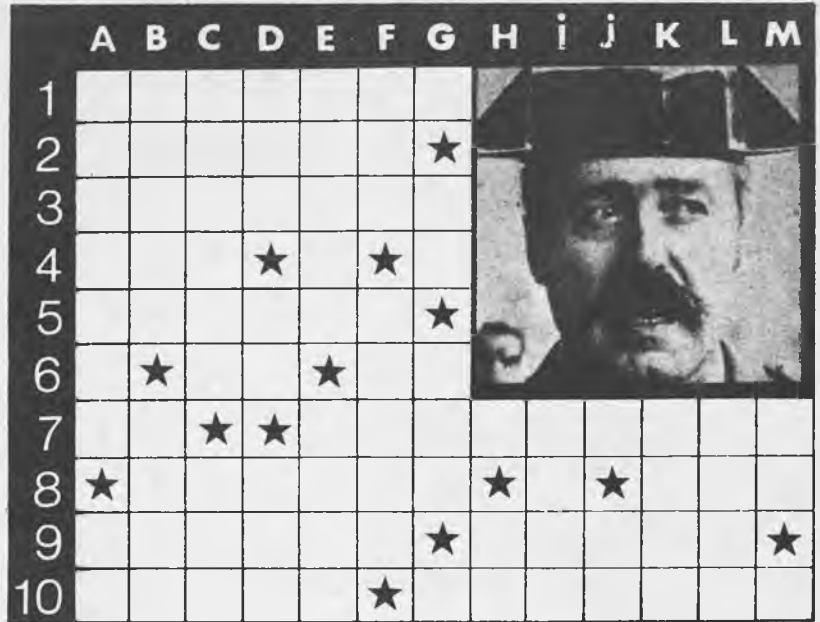

HORIZONTALES.—1: Nombre propio del personaje militar de la fotografía. 2: En plural, fruto del nogal. 3: Soltarán o renunciarán a una cosa. 4: Animal ovíparo que vuela. Conjunción disyuntiva. Letra numeral romana. 5: Juez que ponía el rey en un territorio. 6: Vocal. Matrícula española. Símbolo químico del calcio. 7: Vocal repetida. Nombrárale, mencionárale. 8: Segundo apellido del personaje motivo de este crucigrama. Consonante. Atomo o grupo de átomos dotados de una carga eléctrica. 9: Ciudad en la que nació el personaje militar que nos ocupa. Signo del zodiaco al que pertenece dicho personaje. 10: Hablará en público. Mes del año en que tuvo lugar el fallido golpe de Estado que protagonizó en Madrid el personaje militar tantas veces citado.

VERTICALES.—A: Armazón de tablonos que sirve para la construcción de edificios. Símbolo químico del molibdeno. B: Cierta número impar. Sucesor de Abubeker y segundo califa árabe durante 634 a 644. C: Primer apellido del personaje militar cuyos datos biográficos incluimos entre estas preguntas. Onda marina. D: Ave palmípeda de gran tamaño. Terminación verbal. Hogar. E: Emperador romano al que se atribuye el incendio de Roma. Parte interior y más blanda del pan. F: Aire popular canario. Fetidez del aliento. G: Vocal. Símbolo químico del níquel. Medida antigua de longitud. Consonante. H: Consonante. Infusión. I: Rey impío de Israel, esposo de Jezabel. J: Matrícula española. Patria de Abrahán. K: Viento suave. L: Alabanza. M: Preposición. Vocal.

SOLUCION AL CRUCIGRAMA POLITICO

VERTICALES.—A: Andamio. Mo. B: Nueve. Omar. C: Tejero. Ola. D: Oca. Ir. Lar. E: Nerón. Miga. F: Isa. Okena. G: O. Ni. Ana. F. H: T. Té. I: Acab. J: R. Ur. K: Aire. L: Loop. M: En. O.

HORIZONTALES.—1: Antonio. 2: Nueces. 3: Dejarán. 4: Ave. O. I. 5: Merino. 6: I. Or. Ca. 7: Oo. Mentárale. 8: Molina. C. Ión. 9: Málaga. Tauro. 10: Orara. Febrero.

Las Margaritas

**REGALOS
BISUTERIA
DECORACION**

* * *

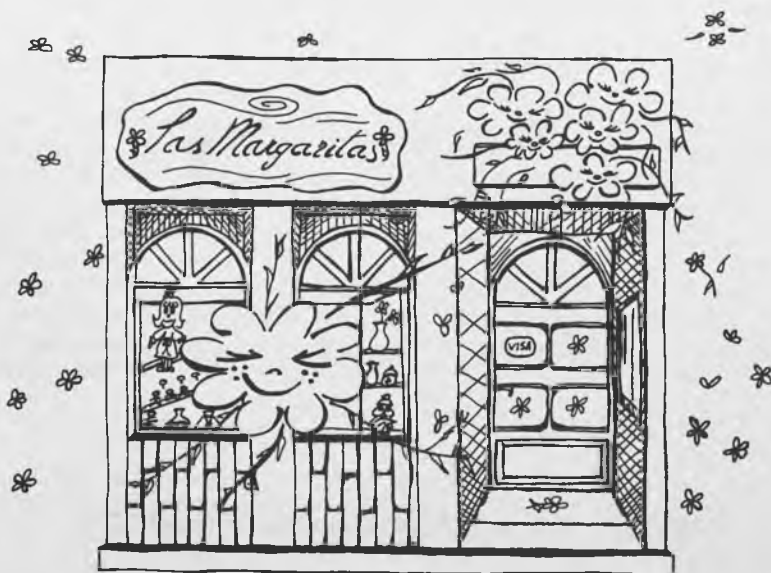

Auda. Muñoz Grandes, 9 ~ TALAVERA