

Del 8 al 14 de febrero de 1982

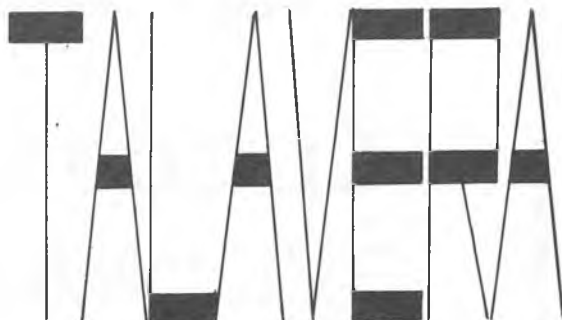

Ocio



OBSEQUIO DE LOS COMERCIANTES DE TALAVERA

EL CUBO MAGICO DEL "NARANJITO"

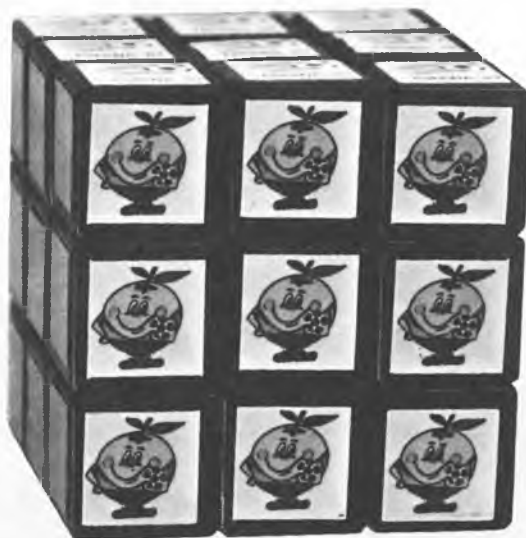

P.V.P. 490 Ptas.

DE VENTA EXCLUSIVA
EN

"Las Margaritas"

Auda. Muñoz Grandes, 9 TALAVERA

**EL CRONOPIO
OCIO TALAVERA**

Edita: MV Ediciones, S. A.
Caramanta, 5-MADRID
Publicidad: Av. Muñoz Grandes, 9
Teléf. 80 73 04 
Talavera (Toledo)

Director: Miguel Vidal
Imprime: VAFER, S. A.
Dep. legal: M. 5.670-1976

AMBULANCIAS

HERMANOS AGÜERO

Telf. permanente, 80 20 73
Otros Telfs., 80 12 29, 80 01 17,
80 55 30.
P. Héroes del Alcázar, 4. TALAVERA.
En Arenas de San Pedro
Telfs. 37 03 63, 37 02 20, 37 07 28.

TELEFONOS UTILES

Ayuntamiento, 80 53 00. Casa de la Cultura, 80 40 18. RENFE, Estación Ferrocarril, 80 07 99. SENPA, Carretera Cervera, 80 14 35. Arciprestazgo, 80 05 47. Centro Demostración Sanitaria, Ctra. Madrid, 80 47 00. Estación de Autobuses, 80 43 89. Juzgado Primera Instancia, 80 61 13. Hidroeléctrica (Oficinas), 80 69 00. Radio Juventud de Talavera, 80 01 00.

TELEFONOS DE URGENCIA

Bomberos, 80 30 80. Guardia Civil, 80 13 81. Casa de Socorro, 80 02 93. Policía Municipal, 80 00 17. Comisaría de Policía, 80 05 39 y 091. Inspección de Vigilancia (Policía Municipal), 80 00 37. Policía Nacional, 80 00 17. Ambulatorio Seguridad Social, 80 09 50. Residencia de la Seguridad Social, 80 36 00. Instituto Nacional de Empleo, 80 16 45. Ambulancias Seguridad Social, 80 36 00. Ambulancias Agüero, 80 20 73. Telegramas por Teléfono: 80 23 83.

TAXIS

Paseo del Prado, 80 14 72.

HORARIO DE TRENES

TALAVERA-MADRID

SALIDAS: 7,07; 7,37; 12,54; 16,30; 17,16; 19,50. **LLEGADAS:** 9,10; 10,43; 14,39; 18,29; 20,24; 22,51.

MADRID-TALAVERA:

SALIDAS: 8,35; 9,50; 15,55; 16,15; 19,25; 22,50. **LLEGADAS:** 11,29; 11,53; 17,47; 19,05; 22,19; 0,47.

DIRECCION VALENCIA ALCANTARA. SALIDAS DE TALAVERA: 1,02 (a Lisboa); 11,54 (a Lisboa); 12,08 (a Cáceres y Salamanca); 17,52 (a Badajoz); 22,21 (a Navalmoral). **LLEGADAS A TALAVERA:** 6,52 (de Lisboa); 7,36 (de Navalmoral); 12,49 (de Badajoz); 16,29 (de Lisboa); 17,11 (de Cáceres-Salamanca).

“Las Margaritas”

Auda. Muñoz Grandes, 9 TALAVERA

HORARIO DE AUTOBUSES

SALIDAS LABORABLES:

MADRID: 7,30; 9,30; 11; 12,30; 14; 16; 17; 19; 20 y 21,30. TALAVERA: 5,15; 7; 9; 9,30; 10,30; 12,30; 14; 15,30; 17; 19,30.

SALIDAS FESTIVOS:

MADRID: 7,30; 9,30; 11; 12,30; 14; 17; 19; 20; 22 y 23,30.

TALAVERA: 7; 9,30; 10,30; 12,30; 14; 15,30; 17; 19,30; 21; 22,30.

SERVICIOS ESPECIALES:

MADRID: 15,00 (viernes, sábados y vísperas de festivos); 7,00 (lunes y siguientes a festivos).

TALAVERA: 6,00 (lunes y siguientes a festivos); 21,00 (del 1 de julio al 30 septiembre).

SALIDAS:

Aldeanueva 13,30 y 19,15. Arenas, 15. Casavieja, 13,30 y 19,15. Carrascalejo, 18,15. Candeleda, 17. Cazalegas, 14 y 19,15. Espinosa, 13,30 y 19,15. Herrera, 10,15 y 17. Navalucillos, 13,30 y 19,15. Montesclaros, 13,30, 18,30 y 19,30. Navalcán, 11,30, 13,00, 17 y 19,30. Pedro Bernardo, 13,30 y 19,15. Pueblanueva, 13,30 y 19,15. Puebla de Montalbán, 7,30; 13,30 y 19,15. Real de San Vicente, 13,30 y 19,15. Sevilleja, 16,30. Toledo, 8; 9,15; 9,45 y 16,30. Valdeverdeja, 13,30 y 18,15. Ventilla, 14. Jarandilla, 19,15. Mora de Toledo, 17. Madrid-Badajoz, 9,45; 15,45 y 17,45. Madrid-Cáceres, 11,15; 13,30 y 17,45. Madrid-Guadalupe, 10 y 16,30. Madrid-Trujillo, 11,15 y 11,43.

DOMINGOS Y FESTIVOS:

Toledo, 9,45 y 20. Madrid-Navalmoral, 20,30.

ENTRADAS:

Aldeanueva, 9 y 16,15. Arenas, 10. Casavieja, 9 y 18. Carrascalejo, 9,45. Campillo, 9. Cazalegas, 9,30 y 16. Espinosa, 9 y 17,20. Herrera, 12. Navalucillos 9 y 16. Montesclaros, 7,35, 9,15, 10 y 16. Navalcán, 8,45, 9, 9,20, 12,20 y 16. Pedro Bernardo, 9,10 y 16,15. Pueblanueva, 9 y 16. Puebla de Montalbán, 9 y 16. Real de San Vicente, 9,10 y 16. Sevilleja, 8,45. Toledo, 9,15, 15,30, 16,30 y 17,30. Valdeverdeja, 9,15. Ventilla, 10,45. Jarandilla, 10,15. Mora de Toledo, 10. Badajoz-Madrid, 12,45, 15,25 y 19,45. Cáceres-Madrid, 11,45, 14,30 y 18,45. Guadalupe-Madrid, 9 y 17,20. Miajadas-Madrid, 12 y 17,30. Trujillo-Madrid, 12 y 17,30.

DOMINGOS Y FESTIVOS:

Toledo, 10,40 y 22,30. Navalmoral-Madrid, 8,30.

FRIGOLAR

(J. L. Moreno)

**Reparación de
electrodomésticos
todas marcas**

**Frigoríficos
Lavadoras
Cocinas
Frío Industrial**

TRABAJO GARANTIZADOS

CONSULTE PRECIOS

NO COBRAMOS DESPLAZAMIENTO

Templarios, 29 - Tel. 80 31 18

FARMACIAS DE GUARDIA

LUNES, 8

D. Eduardo Zaragoza
Cerería, 26. Teléf. 80 07 49
Todo el día y toda la noche.

Dña. María Isabel González
Carlos García Verdugo, s/n.
Teléf. 80 61 68

De 9 de la mañana a 11 de la noche.

MARTES, 9

Dña. María Isabel González
Carlos García Verdugo s/n.
Teléf. 80 61 68

Todo el día y toda la noche.

D. Eduardo Zaragoza
Cerería, 26. Teléf. 80 07 49
De 9 de la mañana a 11 de la noche.

MIÉRCOLES, 10

D. Miguel A. Collado
Puente Nuevo, 5. Teléf. 80 51 13
Todo el día y toda la noche.

Dña. Amelia Bañuelos
Joaquina Santander, 76. Teléf. 80 66 29
De 9 de la mañana a 11 de la noche.

JUEVES, 11

Dña. Amelia Bañuelos
Joaquina Santander, 76. Teléf. 80 66 29
Todo el día y toda la noche.

D. Miguel A. Collado
Puente Nuevo, 5. Teléf. 80 51 13
De 9 de la mañana a 11 de la noche.

VIERNES, 12

D. Juan M. Martínez
Portiña San Miguel, 39. Teléf. 80 01 74
Todo el día y toda la noche.

Dña. María Josefa Gutiérrez
Plaza Poeta Jiménez de Castro, 1.
Teléf. 80 46 52
De 9 de la mañana a 11 de la noche.

SABADO, 13

Dña. Emilia San Miguel
Trinidad, 20. Teléf. 80 55 53
Todo el día y toda la noche.

DOMINGO, 14

Dña. Emilia San Miguel
Trinidad, 20. Teléf. 80 55 53
Todo el día y toda la noche.

HORARIO DE MISAS

DIAS DE PRECEPTO. MAÑANA:
8, MM. Bernardas y Ntra. Sra. del Carmen. 8,30, Siervas de María, San Francisco, MM. Agustinas y HH. de los Pobres. 9, Santiago, Ntra. Sra. del Carmen y MM. Carmelitas. 9,30, Providencia, Compañía de María y Benitas. 10, S. Francisco, Ntra. Sra. del Carmen, Santos Mártires y San Prudencio. 10,30, San Andrés. 11, Santiago, Ntra. Sra. del Carmen, Ermita del Prado, Salvador, Sta. María del Cerro, S. Juan de Avila, Colegio M. de la Esperanza y Colonia del Prado. 12, Patrocinio de S. José, S. Francisco, Ntra. Sra. del Carmen, Santos Mártires, Instituto y Hospital. 12,30, San Andrés, Hermanitas de los Pobres y Angustinas. 1, Santiago,

Ntra. Sra. del Carmen y S. Juan de Avila

TARDES: 6,30, Ermita del Prado (de octubre a mayo), 7, Ntra. Sra. del Carmen, Santiago y Santos Mártires (de octubre a mayo). 7,30, San Andrés y Santiago (de octubre a mayo). 8, San Francisco, Ermita del Prado y Santos Mártires (de mayo a octubre). 8,30, Ntra. Sra. del Carmen.

MISAS VESPERTINAS EN VISPERAS DE DIAS DE PRECEPTO: 7, Santos Mártires y Santiago (de octubre a mayo). 7,30, Santiago y San Juan de Avila (de octubre a mayo). 8, Ntra. Sra. del Carmen, San Andrés, San Francisco y Santos Mártires (de mayo a octubre). 8,30, San Juan de Avila y Ntra. Sra. del Carmen (de mayo a octubre). 8, Colonia del Patrocinio.

Señora: su vestido, su suéter, su faja y toda su ropa interior más bonita y más barata en

ALMACENES CORROCHANO

Caballero: su traje, su camisa, sus pantalones más baratos y más modernos en

ALMACENES CORROCHANO

Joven: en pantalones vaqueros y de pana lo tenemos todo a precios más baratos

**NO LO OLVIDE: SI EN TALAVERA
BARATO QUIERE COMPRAR,
ALMACENES CORROCHANO
TENDRA QUE VISITAR**

c/ Cerería, 16

RADIO CADENA ESPAÑOLA EN TALAVERA

LUNES A VIERNES. 7,55: Campanadas y apertura. 8,00: Buenos días Talavera. 8,30: Informativo de R.C.E. 9,00: Hoy será noticia. 9,15: Trabajando con música. 10,00: Radio Mercado. 11,00: Las alegres mañanas. 11,45: Cantadidatos. 12,00: Teléfono musical. 13,30: Mediodía Cadena Moro. 14,00: Talavera actualidad. 14,15: Micrófono deportivo. 14,30: Informativo de R.C.E. 15,00: Música en la sobremesa (Estéreo). 15,45: Disco-Regalo. 16,30: Cantadísimos. 17,00: Teléfono musical. 18,30: Los R.J. musicales. (Estéreo). 19,00: Entre amigos. 20,00: A toda radio. 20,30: Informativo de R.C.E. 21,30: Estereodisco. (Estéreo). 22,00: Despedida y cierre.

Nota: Los miércoles y jueves a las 16,30, se emiten los programas Minusval en las ondas y Defensa del consumidor, respectivamente, en lugar de Cantadísimos.

SABADOS: 7,55: Campanadas y apertura. 8,00: Buenos días Talavera. 8,30: Informativo de R.C.E. 9,00: Hoy será noticia. 9,15: Trabajando con música. 10,00: Radio Mercado. 11,00: Las alegres mañanas. 11,45: Cantadidatos. 12,00: Teléfono musical. 13,30: Mediodía Cadena Moro. 14,00: Talavera actualidad. 14,15: Micrófono deportivo. 14,30: Informativo de R.C.E. 15,00: Música en la sobremesa (Estéreo). 15,45: Las canciones de... (Estéreo). 16,00: Cantando las cuarenta (Estéreo). 20,30: Informativo de R.C.E. 21,00: Despedida y cierre.

DOMINGO: 9,55: Campanadas y apertura. 10,00: Santa Misa. Transmisión desde la Iglesia de S. Francisco. 10,30: Domingo es fiesta. 11,30: El programa de Seat. 12,00: Campo de juego (Deportivo). 14,00: América es una voz. 14,30: Informativo de R.C.E. 15,00: Música en la sobremesa (Estéreo). 16,00: Tiempo de jazz (Estéreo). 16,30: El deporte está aquí. 19,30: Super-éxitos. 20,00: Resumen jornada deportiva. 20,30: Informativo de R.C.E. 21,00: Despedida y cierre.

Hoy en LANAS

**Encontrará más surtido y mejores
precios que nunca, tanto en
lanas al peso como en
ovillos.**

LANAS

**Antes los únicos.
Ahora los primeros.**

LAS RECETAS DE ALICHY

GALLINA A LA PARMESANA

1 gallina grande, en trozos
3 litros de agua
2 zanahorias
1 puerro
200 grs. de arroz
2 cucharadas de mantequilla
2 cucharadas de harina
1/2 litro de leche
100 grs. de queso parmesano rallado
2 yemas
sal, pimienta, laurel y perejil

Poner a cocer la gallina con las verduras en el agua con sal. Cuando esté bien cocida, sacar y desmenuzar. El caldo colado se pone a hervir y cuando rompa el hervor, se le agrega el arroz hasta que esté bien hecho (15 a 20 minutos). Hacer una salsa derritiendo la mantequilla y dorando la harina. Agregar la leche. Fuera del fuego añadirle el queso y las dos yemas. Colocar el arroz en forma de corona, la gallina en el centro y cubrir todo con la salsa. Decorar con más perejil y ruedas de tomate.

TORTILLA DE ALMEJAS

1-1/2 docena de almejas
zumo de 1 limón pequeño
1 chorrito de vino blanco
1 cucharadita rasa de harina
1 trocito (1 dedal) de mantequilla
2 huevos
sal, hinojo y romero

Ponga las almejas con el limón, el vino y las hierbas aromáticas en una cazuela y déjelas tapadas hasta que se habran. Sáquelas de las conchas y resérvelas. El jugo de la coción, debidamente colado se pone a fuego lento con la mantequilla y la harina, revolviendo hasta que espese. Se le agregan las almejas. Aparte se batien los huevos con un poco de sal y se vierten en una sartén con algo de aciete. Cuando estén cuajados se les agrega la preparación anterior, se da vuelta y se deja dorar.

¿Su regalo preferido?

¿Su mejor juguete?

¿El material escolar para sus hijos?

en

SAN FRANCISCO, S.L.

Precios sin competencia

¡No lo dude!

San Francisco, 20

TALAVERA

— Lámparas de colgar de todas clases.

— Apliques de pared.

— Pies de mesa y mesilla.

— Plafones.

— Todo para el adorno e iluminación de su hogar en

**LAMPARAS
"SAN FRANCISCO"**

Fábrica propia en Patrocinio
San José (San Marcos, 2)

San Francisco, 20
Teléfono 80 16 50

TALAVERA

PROGRAMACION TV.

LUNES, 8 DE FEBRERO

PRIMERA CADENA

- 13,45 CARTA DE AJUSTE
13,58 APERTURA Y PRESENTACION
14,00 PROGRAMA REGIONAL SIMULTANEO
15,00 TELEDIARIO
15,35 EN TIEMPO DE SOBREMESA
"De cerca"
16,05 LA PLANTACION BEULAH
"Episodio n.º 4"
La guerra civil estalla con toda su violencia fratricida y todas las familias que habitan esta tierra sureña se ven afectadas de una forma terrible, ya que los campos y las casas resultan arrasados totalmente.
17,00 DESPEDIDA Y CIERRE
18,15 CARTA DE AJUSTE
18,30 APERTURA, PRESENTACION Y AVANCE INFORMATIVO
18,35 LA COMETA BLANCA
19,00 EL LIBRO GORDO DE PETETE
19,02 POPEYE
19,30 MATT Y JENNY
"Harry Teasdale vuelve a las andadas"
Cardston y Jenny consiguen consolar a Lindsay Galloway de la pérdida del manuscrito a manos de Teasdale, y la convencen para que vuelva a escribir la misma historia para así castigar debidamente al indelicado editor. Lindsay les confiesa sin embargo, que no posee ninguna nota porque las ha destruido todas, y ve muchas dificultades en poder rehacer el libro.
20,00 DEPORTE PARA TODOS
"Elija Vd. mismo su deporte"
20,30 CONSUMO (LA BOLSA Y LA VIDA)
21,00 TELEDIARIO
21,35 GOL... Y AL MUNDIAL 82
22,35 LA TIERRA DE LA GRAN PROMESA
(Mayores de 18 años)
"Episodio n.º 2"
Los campesinos llegan a la ciudad de Lodz por centenares. Son familias enteras que no tienen ni un lugar donde cobijarse. La mano de obra es por tanto barata y discriminada. Los tres amigos no tienen muchos escrúpulos a la hora de pedir dinero prestado con el fin de establecer su factoría. Max coge dinero de su padre; Moritz lo pide prestado a sabiendas de que no lo devolverá y Karol que tiene un asunto amoroso con la esposa de un

industrial consigue por medio de ella informaciones secretas que le valdrán para que Moritz Welt viaje a Hamburgo para comprar algodón. Según ha podido enterarse el precio del algodón subirá bastante en pocos días. Al parecer éste es el primer paso hacia su fortuna.

- 23,35 ULTIMAS NOTICIAS
23,50 DESPEDIDA Y CIERRE

SEGUNDA CADENA

- 19,30 CARTA DE AJUSTE
19,43 APERTURA Y PRESENTACION
19,45 REDACCION ABIERTA
20,00 LA ABEJA MAYA
"Maya y la libélula Schrauck"
20,30 ALCORES (CULTURAL ABIERTO)
21,30 REDACCION ABIERTA
21,35 DIALOGOS DE MATRIMONIO
"Del amor, el matrimonio y otras menudencias"
22,05 MIS TERRORES FAVORITOS
"La Mosca" 1958
Dirección: Kurt Neumann
Intérpretes: David Hedison, Patricia Owens, Vicent Price, Herbert Marshall.
Un científico se encuentra, tras largos años de trabajos, a punto de rematar un revolucionario experimento relacionado con la alteración de la materia. Pero cuando el investigador, conejo de indias de su propio experimento, acciona el dispositivo que desencadena la reacción esperada, una vulgar e insignificante mosca que revolotea por la habitación se interpone en el radio de acción del sistema y, por una increíble y terrorífica mutación, parte de los átomos de su organismo quedan intercambiados con los del científico, dando como resultado la aparición de dos espantosos monstruos: un hombre con cabeza de mosca y una mosca con rostro humano...
Durante la proyección de la película les ofreceremos Redacción Abierta.
23,45 DESPEDIDA Y CIERRE

MARTES, 9 DE FEBRERO

PRIMERA CADENA

- 13,45 CARTA DE AJUSTE
13,58 APERTURA Y PRESENTACION
14,00 PROGRAMA REGIONAL SIMULTANEO

CARRUSEL

Cuestión de precios...



SHARP ELBE

T.V. Color

- 20" 56.900.— Ptas.
 - 22" 63.500.— Ptas.
 - 27" 68.500.— Ptas.
- Video Cassette 119.000.— Ptas.



S. A. DE MUEBLES DE TALAVERA



OFERTA

- Lavadora **Zanussi** Mod. SL-300
- 3 tomas de detergentes.
 - 12 programas lavado.
 - Lavado en frío.
 - Sistema antiarruga.
 - Centrifugado 400 r.p.m.

PTS. 28.158

- 15,00 **TELEDIARIO**
 15,35 **EN TIEMPO DE SOBREMESA**
"Hoy por hoy"
 16,05 **LA PLANTACION BEULAH**
"Episodio n.º 5"
 Floyd acude a la Srta. Sarah para comunicarle su intención de casarse con Lotus y formar definitivamente un hogar. La proximidad de los destacamentos yanquis en la ciudad de Highborg, induce a Sarah a desmontar el aserradero y esconderlo, y así se lo comunica a Floyd mientras brindan por el cercano matrimonio. Los temores eran fundados pues poco tiempo después llega Casey, el coronel Troy como se le conoce en la plantación, y ordena a sus hombres la requisita de animales de tiro y víveres.
- 17,00 **DESPEDIDA Y CIERRE**
 18,15 **CARTA DE AJUSTE**
 18,30 **APERTURA, PRESENTACION Y AVANCE INFORMATIVO**
 18,35 **LA COMETA BLANCA**
 19,00 **EL LIBRO GORDO DE PETETE**
 19,02 **DIBUJOS ANIMADOS**
"Los Picapiedras"
 19,30 **LOS PAYASOS**
"Guión e intérpretes: Gaby, Miliki, Fofito y Milikito."
 20,00 **UN MUNDO PARA ELLOS**
"Buenos días, amor"
 El día 14, San Valentín, los enamorados celebran su fiesta.
- 20,30 **VIVIR CADA DIA**
 21,00 **TELEDIARIO**
 21,35 **300 MILLONES**
 22,40 **DALLAS**
"¿Qué ha pasado con John Ewing III?"
 El hijo de Sue Ellen sigue en la incubadora y todos los miembros de la familia le visitan asiduamente, excepto su madre. Esta sigue en su estado de postración e indiferencia y resultan estériles todos los esfuerzos de J.R., y de la familia entera, para sacarla de esa situación. Por su parte Cliff Barnes sigue con sus pretensiones de unirse a Sue Ellen y quedarse con el niño.
- 23,35 **ULTIMAS NOTICIAS**
 23,50 **DESPEDIDA Y CIERRE**

SEGUNDA CADENA

- 19,30 **CARTA DE AJUSTE**
 19,43 **APERTURA Y PRESENTACION**
 19,45 **REDACCION ABIERTA**
 20,00 **EL CARRO DE LA FARSA**

- 20,35 **ANIMALES EN ACCION**
 21,00 **ESTO SE HUNDE**
"Llega un nuevo huesped"
 Rigsbyes un casero tacaño y ruín que regenta una casa de huéspedes donde malviven un estudiante de medicina que estudia con beca, y que anda siempre sin blanca, y una profesora de universidad con juventud algo marchita pero de carácter amable y sentimental, llamada Ruth Jones, Ruth sabe que Rigsby pretende conquistarla pero ella no ve en él al hombre de su vida. Aprovecha, sin embargo, esta circunstancia para recomendarle a un joven negro también estudiante y que ocupe una de las habitaciones que todavía están libres.
- 21,30 **REDACCION ABIERTA**
 21,35 **RAMON Y CAJAL**
 22,30 **REDACCION ABIERTA**
 22,35 **LA VISPERA DE NUESTRO TIEMPO**
 23,45 **DESPEDIDA Y CIERRE**

MIÉRCOLES, 10 DE FEBRERO

PRIMERA CADENA

- 13,45 **CARTA DE AJUSTE**
 13,58 **APERTURA Y PRESENTACION**
 14,00 **PROGRAMA REGIONAL SIMULTANEO**
 15,00 **TELEDIARIO**
 15,35 **EN TIEMPO DE SOBREMESA**
"Café de redacción"
 16,05 **LA PLANTACION BEULAH**
"Episodio n.º 6"
 Han transcurrido ya siete años desde la Capitulación del General Lee y la paz, una paz relativa ha vuelto a las ciudades sureñas. Sarah, Floyd y el joven Benjamín esperan en la estación fluvial la llegada del "Delta Queen" en el que llega Ramón que acaba de terminar sus estudios. Benjamín que sigue enamorado de Priscila es víctima de insultos que resuelve a puñetazos ante la presencia de un sheriff enemigo declarado de los negros.
- 17,00 **DESPEDIDA Y CIERRE**
 18,15 **CARTA DE AJUSTE**
 18,30 **APERTURA, PRESENTACION Y AVANCE INFORMATIVO**
 18,35 **BALONCESTO**
 Desde el Pabellón de Deportes del Real Madrid, partido de la Recopa de Europa entre los equipos Real Madrid-Stroitel.
- 20,00 **DOCUMENTAL**
"El último reino de los elefantes"

CARRUSEL

Cuestión de precios...

21,00 **TELEDIARIO**

21,35 **SESION DE NOCHE**

"*Mayor Dundee*" 1965

Intérpretes: Charlton Heston, Richard Harris, Jim Hutton, James Coburn, Michael Anderson Jr., Senta Berger.

En Nuevo Méjico, en la década de 1860, el Mayor Dundee, del Ejército de la Unión, está al mando de un fuerte-prisión donde se encuentra confinados delincuentes comunes y soldados confederados prisioneros de guerra. Al recibir la orden de perseguir a un cabecilla indio rebelde que ha cruzado la frontera de Méjico, el Mayor se ve obligado en un principio a pedir voluntarios entre los reclusos. Pero los delincuentes no son apropiados para una misión de esas características, por lo que Dundee tiene que aceptar un acuerdo con el oficial al mando de los prisioneros sudistas para conseguir la colaboración de éstos. Así, y en medio de una atmósfera tensa y hostil, el Mayor Dundee, con un oficial y cien soldados confederados, se adentra en territorio mejicano, a la sazón ocupado por las tropas francesas del Emperador Maximiliano...

23,40 **ULTIMAS NOTICIAS**

24,00 **DESPEDIDA Y CIERRE**

SEGUNDA CADENA

19,30 **CARTA DE AJUSTE**

19,43 **APERTURA Y PRESENTACION**

BRICOLAGE DE LA MADERA

Todo para el bricolage.

Hágase su propio mueble.

Nosotros le facilitaremos la labor.

Decore su hogar con corcho es atractivo y duradero y al mismo tiempo le sirve de aislante.

Visitenos y le informaremos

BRICOLAGE DE LA MADERA

Paseo Muelle, 12

Teléf. 80 07 38

BAZAR CANARIAS

Artículos importación y decomisos

TODO EN HI-FI

Montajes de Discotecas, Pub's, Cafeterías, etc.

LOS MEJORES PRECIOS DEL MERCADO

Ruiz de Luna, 15 - Tel. 80 80 25

TALAVERA

19,45 **REDACCION ABIERTA**

20,00 **ROBINSON**

20,30 **ARRIBA Y ABAJO**

"*Un nuevo año*"

Estamos a finales de diciembre de 1916, y Daisy recibe con alegría noticias de Edward comunicándole que pasará allí el fin de año. El estado emocional del soldado está afectado, sin embargo, por su larga permanencia en las trincheras y un día Richard Bellamy se encuentra a su lacayo llorando amargamente sentado en una de las escaleras.

21,30 **REDACCION ABIERTA**

21,35 **EL TESTIGO**

22,30 **REDACCION ABIERTA**

22,35 **REALIZADO POR...**

El realizador Antonio Drove presenta un episodio de la serie "Curro Jiménez" titulado "Aquí durmió Carlos III".

23,45 **DESPEDIDA Y CIERRE**

JUEVES, 11 DE FEBRERO

PRIMERA CADENA

13,45 **CARTA DE AJUSTE**

13,58 **APERTURA Y PRESENTACION**

14,00 **PROGRAMA REGIONAL SIMULTANEO**

15,00 **TELEDIARIO**

15,35 **EN TIEMPO DE SOBREMESA**

"*España, sin ir más lejos*"

16,05 **NOSOTROS LOS ACUSADOS**

"*Episodio n.º 1*"

Dirección: Richard Stroud
 Guión: Julia Jones
 Intérpretes: Iam Holm, Elizabeth Springs, Angela Down, Iain Cuthbertson.
 En Islington, Londres, transcurre la mediocre existencia de Paul Pisset, pobre maestro de escuela cincuentón, con su esposa Elinor. Esta que era viuda cuando contrajo sus segundas nupcias, goza de una confortable posición económica que contrasta con los pobres ingresos de Paul lo que da motivo a un continuo alejamiento de sus relaciones personales,

- 17,00 **DESPEDIDA Y CIERRE**
- 18,15 **CARTA DE AJUSTE**
- 18,30 **APERTURA, PRESENTACION Y AVANCE INFORMATIVO**
- 19,00 **EL LIBRO GORDO DE PETETE**
- 19,02 **DABADABADA**
- 20,00 **ARTE DE VIVIR**
- 21,00 **TELEDIARIO**
- 21,35 **ESTA NOCHE**
- 22,35 **HART Y HART**

"Un regalo para Jennifer"

Jonathan Hart, que se encuentra en Londres, anda a la busca de un regalo para su esposa con motivo de su cumpleaños. La casualidad quiere que se fije en un magnífico automóvil un Albany de 1906, y de un precio igualmente extraordinario. Cuando ya está decidido a adquirirlo la llegada de una misteriosa pareja que puja en el precio, hace que llegue a 80 mil dólares, cantidad que ha decidido pagar Jonathan.

- 23,35 **ULTIMAS NOTICIAS**
- 23,50 **DESPEDIDA Y CIERRE**

SEGUNDA CADENA

- 19,30 **CARTA DE AJUSTE**
- 19,43 **APERTURA Y PRESENTACION**
- 19,45 **REDACCION ABIERTA**
- 20,00 **DENTRO DEL LABERINTO**

"Rothgo"

Intérpretes: Ron Moody, Pamela Salem, Simon Beal, Simon Henderson, Lisa Turner, Patricia Driscoll y Ewen Solon.

Terry, que tiene 14 años, y su hermana Helen, más joven que él, se ven sorprendidos, cuando iban a regresar a casa, por una violenta tormenta. Se refugian en una cueva próxima donde se encuentran con Phil un muchacho mayor que ellos e increíblemente seguro de sus conocimientos. Guiados los tres por unos extraños sonidos y lucecitas llegan hasta el interior de la caverna donde

descubren a un personaje llamado Rothgo que se halla aprisionado por una enorme roca.

- 20,30 **ZARABANDA**
- 21,30 **REDACCION ABIERTA**
- 21,35 **CINE-CLUB**

"Botón de Ancla" 1947

Dirección: Ramón Torrado.

Guión: H. S. Valdés - R. Torrado.

Intérpretes: Jorge Mistral, Fernando Fernán Gómez, Antonio Casal, Isabel de Pomes, Fernando Fernández de Córdoba y Mary Sampere.

Encuentro en la Escuela Naval Militar de Marín de una serie de personajes de distintas procedencias sociales, que deberán acomodarse a compartir todo tipo de nuevas experiencias. Para alguno de ellos significará un absoluto cambio de vida.

Durante la proyección de la película les ofreceremos Redacción Abierta.

- 23,45 **DESPEDIDA Y CIERRE**

VIERNES, 12 DE FEBRERO

PRIMERA CADENA

- 13,45 **CARTA DE AJUSTE**
- 13,58 **APERTURA Y PRESENTACION**
- 14,00 **PROGRAMA REGIONAL SIMULTANEO**
- 15,00 **TELEDIARIO**
- 15,35 **EN TIEMPO DE SOBREMESA**
- 16,05 **OTRAS COSAS**
- 17,40 **UN MUNDO FELIZ**
- "La nueva Odisea" (II)*
- 18,10 **NOSOTROS**
- 19,00 **AVANCE INFORMATIVO**
- 19,03 **VOCES SIN VOZ**
- "Somos un voto... y más"*
- 20,00 **MUSICAL**
- 20,30 **MAS VALE PREVENIR**
- "Hernias"*
- 21,00 **TELEDIARIO**
- 21,35 **TEATRO**

"La tercera palabra", de Alejandro Casona (Reposición). Adaptación y realización: José Antonio Páramo.

Intérpretes: MARGA: María Luisa Merlo; PABLO: Carlos Larrañaga; MATILDE: Cándida Losada; ANGELINA: Aurora Redondo; DOÑA LOLA: Mercedes Borqué; SR. ROLDAN: Joaquín Pamplona; JOSEFINA: Conchita Goyanes; JULIO: Antonio Medina; PROFESOR: Gabriel Llopart; EUSEBIO: Joaquín Molina.

CARRUSEL

Cuestión de precios...

Margarita, contratada por Matilde y Angelina, las tías de Pablo, llega a la casa para encargarse de la educación del sobrino, analfabeto aún a sus treinta años, al haber pasado la mayor parte de su vida con su padre en la montaña, al margen de la civilización...

- 23,35 EN ESTE PAIS
- 00,30 ULTIMAS NOTICIAS
- 00,45 DESPEDIDA Y CIERRE

SEGUNDA CADENA

- 19,00 CARTA DE AJUSTE
- 19,13 APERTURA Y PRESENTACION
- 19,15 REDACCION ABIERTA
- 19,30 LA CLAVE
Presentación.
Largometraje.
- 22,00 REDACCION ABIERTA
- 22,05 LA CLAVE
Coloquio.
- 23,45 DESPEDIDA Y CIERRE

SABADO, 13 DE FEBRERO

PRIMERA CADENA

- 10,15 CARTA DE AJUSTE
- 10,29 APERTURA Y PRESENTACION
- 10,30 PISTA LIBRE
- 12,00 ESQUI
Desde las pistas de Garmisch (Alemania), pruebas de Esqui, Arlberg Kandahar, descenso caballeros.

- 13,00 CONCIERTO
- 13,30 SEDES DEL MUNDIAL
"Málaga"
- 14,00 REVISTA DE TOROS
- 14,30 PARLAMENTO
- 15,00 NOTICIAS
- 15,35 FUTBOL EN ACCION
"Suecia"
- 16,05 PRIMERA SESION

Dirección: Raoul Walsh.

Intérpretes: Errol Flynn, Ann Sheridan, Thomas Mitchell, Bruce Bennett, Tom D'Andrea.

Un capitán del ejército de la Unión, perseguido por soldados sureños, quema un millón de dólares destinados a la paga de los hombres bajo su mando, para evitar que caigan en manos del enemigo. Sometido a proceso, es expulsado del Ejército y ésta situación le hace adoptar una actitud desafiante frente al mundo que le rodea.

- 18,00 ERASE UNA VEZ EL ESPACIO
"La amenaza imparable"
- 18,30 APLAUSO
- 19,30 BLA, BLA, BLA
- 20,00 LAS TRIBULACIONES DEL JUEZ
FRANKLIN

"Conflicto generacional"

El juez Franklin, es requerido por los profesores de su hijo Oliver, para que dé una conferencia en el Colegio, sobre jurisprudencia. Terminada ésta, una joven profesora

COMERCIAL JU-VE

Almacén de moquetas, papeles pintados, suelos de PUC, pinturas y frisos

Reformas de interiores, con personal especializado

Marqués de Mirasol, 18
Puente Nuevo, 1

TEL.: 80 72 36
TALAVERA

le ruega al juez que le acompañe a visitar algunos museos de la ciudad: días más tarde, tras salir juntos en varias ocasiones, la profesora le confiesa a Walter que está enamorada de él.

20,25 FUTBOL

Desde el Estadio Benito Villamarín, partido del Campeonato Nacional de Liga. Primera División, entre los equipos Betis-Valencia.

22,30 NOTICIAS

22,45 INFORME SEMANAL

23,45 ESTRENOS TV

"Problemas de familia"

Dirección: David Lowell Rich

Guión: Gerald Di Pego.

Intérpretes: Helen Hayes, Fred Astaire, Efrem Zimbalist Jr., Patty Dulce Astin, Pat Crowley, Brad Reardon.

El matrimonio Long ha sobrepasado ya la barrera de los setenta y aunque la pareja ha sabido defenderse en la vida y gozar de cierta holgura económica, los ha llegado la hora de tener que echar a suertes los últimos años que les quedan; una suerte que depende de sus hijos: uno es un alto ejecutivo, a quien le va a costar mucho trabajo hacer un hueco a la pareja de ancianos en su lujosa residencia, y la otra hizo matrimonio que sus padres nunca aceptaron. El viejo Long, tras sufrir una afección cardíaca, es recluido en una casa de reposo que le costean los hijos.

01,20 ULTIMAS NOTICIAS

01,30 DESPEDIDA Y CIERRE

SEGUNDA CADENA

15,15 CARTA DE AJUSTE

15,28 APERTURA Y PRESENTACION

15,30 DIARIO DE VIAJES CON ANDRE MALRAUX

16,25 SPIDERMAN

"La araña y la mosca" "El resbaladizo Dr. Von Schlick"

17,00 RETRANSMISION DEPORTIVA

"Natación" Ciudad de Barcelona.

19,00 POLIDEPORTIVO

20,05 ESTRÉÑOS TV

"Las aventuras de 'Frontera' Fremont"

Dirección: Richard Friedenberg.

Guión: David O'Malley.

Intérpretes: Dan Haggerty, Denver Pyle, Tony Miratti, Norma Goodman, Bryan Frasier y Teri Hernández.

En 1835, Jacob Fremont, un hombre de Ohio, aburrido de sus oficios de granjero,

herrero y marinerero, abandona la llanura, empujando la aventura de la montaña. Sabe, de antemano, que su absoluta inexperience agravará aún más los numerosos riesgos y problemas con los que tendrá que enfrentarse, pero un ansia de libertad le mantendrá en su propósito.

21,55 TEATRO REAL

24,00 DESPEDIDA Y CIERRE

DOMINGO, 14 DE FEBRERO

PRIMERA CADENA

9,45 CARTA DE AJUSTE

9,59 APERTURA Y PRESENTACION

10,00 HABLAMOS

10,30 SANTA MISA

11,20 GENTE JOVEN

12,10 MIRAR UN CUADRO

12,30 TIEMPO Y MARCA

Desde el Pabellón Municipal Deportivo, partido de Campeonato Nacional de Baloncesto, Primera División, entre los equipos Valladolid - Málaga.

14,00 SPORT BILLY

"Noches y días en Arabia"

14,30 DEPORTIVO

15,00 NOTICIAS

15,30 LA PANTERA ROSA

"Rosa prehistórico"

16,00 VERANO AZUL

Con el fin de las vacaciones la pandilla se rompe; todos los componentes acusan la proximidad de la despedida y el regreso inminente a sus respectivos puntos de origen. El que más lo siente es Pancho, porque tiene que quedarse en el pueblo y, además, sin Beatriz. Para animarles, Julia organiza una pequeña fiesta en su casa. Antes de partir, y en memoria del viejo pescador, plantan un árbol en su huerto y allí mismo todos juntos se hacen una fotografía como recuerdo de tan atractivas vacaciones.

17,00 NATACION

"Gran Premio Ciudad de Barcelona"

18,25 SESION DE TARDE

"Pasaporte para Pimlico"

Dirección: Henry Cornelius.

Guión: T. E. B. Clarke.

Intérpretes: Stanley Holloway, Margarita Rutherford, Basil Redford, John Slater, JHermione Baddeley, Bárbara Murray.

La bomba Pamela, que duerme apaciblemente en el subsuelo de una plaza del

CARRUSEL

Cuestión de precios...

barrio londinense de Pimlico, es el último mal recuerdo que aún queda en Londres de la Segunda Guerra Mundial. El municipio ha decidido que Pamela sea trasladada a la vitrina de una exposición conmemorativa del "sangre, sudor y lágrimas", pero el hecho no llega a consumarse ya que la bomba por la imprudencia de unos chiquillos, sale a flote —explosiona— dejando un magnífico cráter por el que se aventura un tendero de ultramarinos que acaba descubriendo un fabuloso tesoro, el retrato de un señor y un pergamino ilegible. El pergamino es, sin embargo, leído por una anciana y doctora profesora, que dictamina, sin lugar a dudas, que el barrio de Pimlico es posesión del Gran Duque Charles el Temerario, señor de Borgoña, que se refugió en Londres, amparado por el soberano inglés, tras una memorable batalla.

20,00 AVANCE INFORMATIVO

20,05 DOCUMENTAL

"El tercer milenio: Acabar con el hombre"

21,00 NOTICIAS

21,15 PROXIMAMENTE

21,30 DE AHORA EN ADELANTE

Dirección y presentación: Miguel de los Santos.

Realizador: José Manuel Castillejos.

Programa musical en el que un artista consagrado en el mundo del espectáculo introduce a otro artista novel, actuando los dos con canciones bien de uno o bien de otro e incluso cantando a dúo.

En este primer programa la artista introductora es Nacha Guevara.

22,00 LOS LIBROS

"Cuentos de la Alhambra"

23,00 DEPORTIVO

23,45 DESPEDIDA Y CIERRE

SEGUNDA CADENA

15,15 CARTA DE AJUSTE

15,28 APERTURA Y PRESENTACION

15,30 TODAS LAS CRIATURAS GRANDES Y PEQUEÑAS

"Recién Llegado"

16,20 LAS AVENTURAS DE SUPER RATON

17,00 LOU GRANT

"La Secta"

Lou se ve metido un poco contra su voluntad dentro del mundo de los Hare Krishna. El editor de "La Tribuna", Charle Hume, teme que su hijo haya caído en manos de este movimiento religioso y busca la forma de rescatarlo.

18,00 MUSICAL EXPRESS

19,00 LA PUERTA DEL MISTERIO

Presentación: Jiménez del Oso.

20,00 FURBOL - ENCUENTRO EN ESPAÑA

21,00 PRODUCCION ESPAÑOLA

22,00 LARGOMETRAJE

"El cobarde heroico"

Dirección: Richard Lester.

Intérpretes: Malcom McDowall, Alan Bates, Florinda Bolkan, Oliver Reed, Britt Ekland y Lionel Jeffries.

En la Inglaterra del pasado siglo, un aventurero pendenciero y fanfarrón se ve arrastrado a un sinfín de peripecias y desventuras por diversos países de Europa, durante las que debe asumir la identidad de un noble prusiano, y en su 1 nombre contrae matrimonio con una distinguida y hermosa dama.

23,45 DESPEDIDA Y CIERRE

AUTO OCASION

venta de automóviles

Pº del Muelle, 12 - Tel. 803350 - TALAVERA

BAY

BAY

ARTICULOS

DE REGALO

BISUTERIA FINA

JUGUETES Y...

¡¡MUCHAS

COSAS MAS!!

TE ESPERAMOS

EN

BAY

BAY

ALFARES, 9

TALAVERA

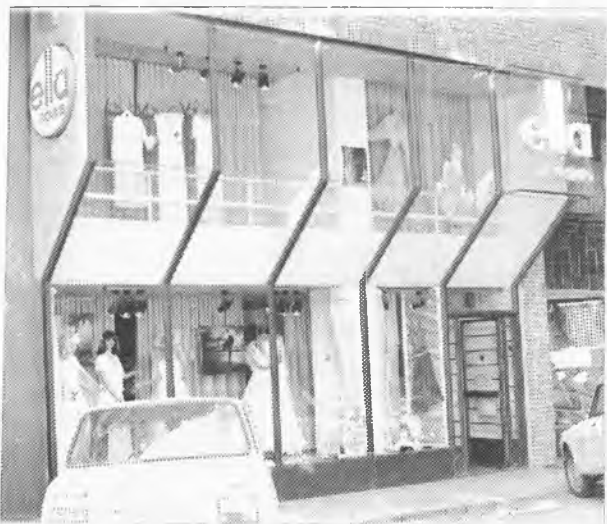

ella
novias

20 %
de descuento en
todos los artículos
de Lencería

San Isidro, 5 - TALAVERA - Teléf. 80 18 13

¿QUÉ HA PASADO,
PABLO?



HAY QUE LLAMAR A
UN MÉDICO ENSEGUI-
DA. SE HA CAÍDO POR
LA ESCALERA... Y ES-
TÁ SIN SENTIDO.

POR FAVOR, HAZ LO
QUE TE DIGO. PUEDE
SER UNA TONTERÍA,
PERO MÁS VALE QUE
LA VEAN.



LLEVALA A MI DORMI-
TORIO... VOY A DECIR-
LE A LA TELEFONISTA
QUE LLAME AL PUEBLO.

LOS DOS OBSERVABAN AN-
GUSTIADOS LOS MENORES
MOVIMIENTOS, TRATANDO
DE ADIVINAR UNA MEJOR
RÍA EN SU
ESTADO...



PARECE QUE VA
VOLVIENDO EN SÍ...

PABLO... PABLO
...POR FAVOR,
ES VERDAD...



TE ESTÁ LLAMANDO
A TI... ¿QUÉ ES VER-
DAD?

PERO TE SIGUE
LLAMANDO...



NO LO SÉ
MUY BIEN...

¿QUÉ HA PASADO...?



TE CAISTE POR LAS
ESCALERAS, TE HA
TRAÍDO PABLO.



ZANUSSI

Zanussi, un presente
lleno de futuro.

AHORA EN

**S. A. DE MUEBLES
DE TALAVERA**

c/ Muñoz Urra, 22 – TALAVERA DE LA REINA

Servicio de averías en menos de 24 horas

Cine-club

DIA 11 - 4 DE LA TARDE

“SE ARMO EL BELEN”

PENSIONISTAS - ORGANIZA EL AYUNTAMIENTO



DIA 12 - 8 DE LA TARDE

“LA GUERRA DE LOS MUNDOS”

(1956)

FICHA TECNICA: Dirección: Byron Haskin; Argumento: basado en el novela del mismo título de H. G. Wlls; Guión: Barre Lyndon; Fotografía: George Barnes en Tecnicolor; Música: Leith Stevens; Montaje: Wally Wesmore; Producción: George Pal; Duración: 85 minutos.

FICHA ARTISTICA: Gene Barry, Ann Robinson, Lee Tremaine, Lewis M. Sandra Giglio, Paul Fees, etc.

Esta curiosa película de la más pura serie B, fue realizada en el año 1953 por la productora del húngaro George Pal, especialista en este tipo de cine. “La guerra de los mundos” pertenece a la trilogía realizada a principios de los cincuenta por la PAL'S PRODUCTION. Trilogía compuesta por “Con destino a la luna”, (1951) de Irving Pichel, “Cuando los mundos chocan” (1952) de Rudolph Maté y la que hoy se proyecta.

La película causó en su tiempo una verdadera sensación en el público de casi todo el mundo y muy especialmente en el de Estados Unidos, ya que todavía tenían el amargo recuerdo del desastre causado años atrás por la adaptación radiofónica de la misma obra a cargo del entonces desconocido Orson Velles que hizo cundir el pánico entre las gentes.

Cabe señalar que en 1954 esta película obtuvo un Oscar de la Academia de Hollywood a los mejores efectos especiales.

EL ZODIACO, EL AMOR Y SU DESTINO

(Del 8 al 14 de febrero)

LOS MEJORES SIGNOS DE LA SEMANA

CANCER

La benéfica influencia de su planeta regente hará fáciles y agradables sus relaciones sentimentales, y podrán surgirle muchas oportunidades para elevar su actual nivel de vida, pero deberá ser audaz al tratar de conseguir lo que considera su felicidad.

ESCORPION

Desarrolle al máximo sus dotes de sugestión: esmerándose en el cuidado de su imagen y, sobre todo,

vigilando el trato social. Entre el miércoles y el sábado, advertirá que se halla cerca de una persona agradable, que le brindará unos inolvidables momentos.

CAPRICORNIO

Sus amigos están dispuestos a secundarle en el campo profesional y, lo que es mejor, a brindarle la ayuda que tanto necesita. No estará de más que procure activar sus empresas, finalizando aquéllas que su propio interés le indique como más urgentes.

LOS SIGNOS NORMALES DE LA SEMANA

LEO

La prueba que se le exigirá en esta semana requerirá su mayor control emotivo. Regule las comidas y no se embarque en compromisos superiores a sus posibilidades, pues le conviene mantenerse en un estado perfecto que le permita superar cualquier contratiempo.

GEMINIS

Procure aceptar con buena voluntad las recomendaciones de su pareja, pues de otro modo surgirán algunas dificultades, que luego le costaría un gran esfuerzo resolver. No obstante, adopte la decisión que crea oportuna, y no se llame a engaño si le sale mal.

PISCIS

Deberá superar la desgana, especialmente si quiere descubrir la causa que originó el distanciamiento sentimental que sufre en este momento. No dude que, a poco interés que ponga, sus relaciones volverán a su cauce, como si nada hubiera sucedido.

ARIES

Evite la emboscada de una promesa a largo plazo, sobre todo si ésta se relaciona con los sentimientos más íntimos, pues su actividad amorosa va a cobrar una reactivación sorprendente, cuyo fruto podría ser alterado por la demanda que usted dejó en el aire.

TAURO

Su vida afectiva será confusa: no encontrará lo que le conviene. Sus relaciones se caracterizarán por la tensión, motivada por su falta de tacto o por inesperados cambios de ánimo de su pareja. Su estado físico probará no hallarse en el mejor momento.

LIBRA

Le atrae la aventura excitante, quizá porque entiende la vida como un desafío permanente. Dará pié al enojo de su pareja, por culpa de un escaqueo amoroso, en el que tratará de jugar de una forma bastante sucia con los sentimientos ajenos.

LOS PEORES SIGNOS DE LA SEMANA

SAGITARIO

En una reunión familiar se planteará una discusión, cuyos resultados irán en contra de alguno de sus conceptos más firmes. Se le preguntará directamente, y sentirá deseos de responder con la verdad pero, al fin, se impondrá su buen juicio y quedará correctamente.

ACUARIO

La atmósfera de su círculo amoroso durante los pro-

ximos días, no será de lo más agradable. Tendrá la sospecha de que una especie de conjura se está fraguando en el seno de su familia con objeto de complicarle en un asunto que no llegará a adivinar.

VIRGO

En la calle se tropezará con una invitación que no rechazará, considerando que es tiempo de desechar viejos prejuicios. Hará mal. La experiencia vendrá a demostrarle que la prudencia, unida a la razón, le habrían evitado un disgusto que tardará en superar.

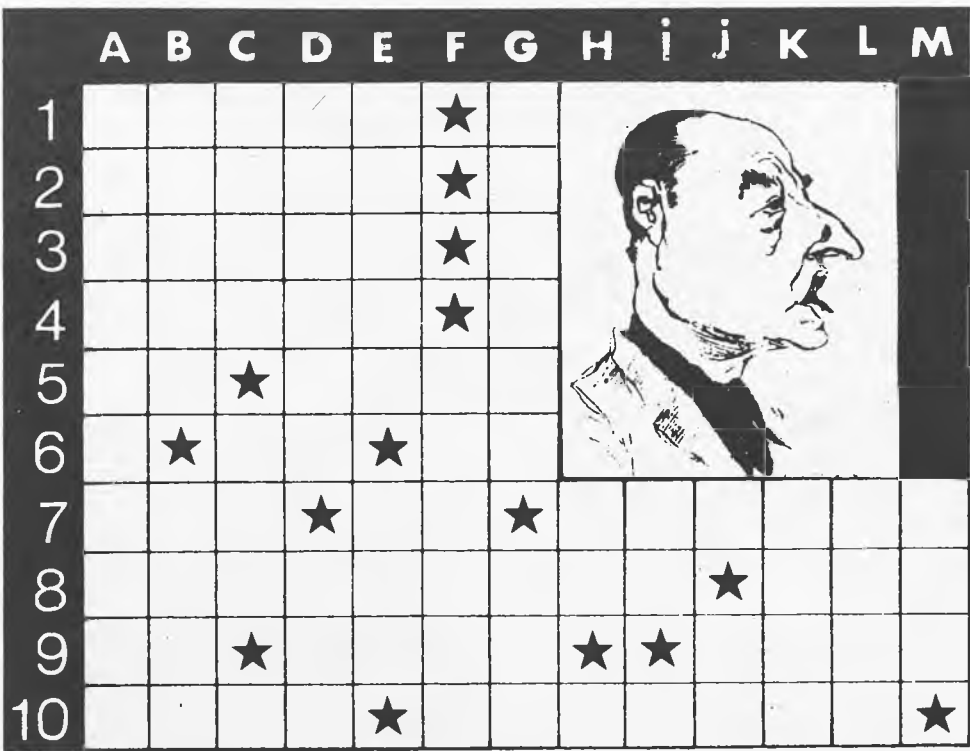

CRUCIGRAMA POLITICO

HORIZONTALES.—1: Primer apellido del personaje político de nuestra fotografía. Letra numeral romana. 2: Imagen portátil venerada por los rusos. Vocal. 3: Apéndice nasal. Consonante. 4: Apero de labranza. Mil. 5: Matrícula española. Piel adobada y curtida de cierta especie de alce que se emplea para prendas de abrigo. 6: Vocal. Consonantes de tan. Símbolo químico del radón. 7: Pedazos de madera resinosa que sirve como antorcha. Nombre de letra. Ordenes establecidas entre varias personas para la ejecución de un trabajo. 8: Signo del Zodíaco al que pertenece el personaje que nos ocupa. Adverbio de lugar. 9: Símbolo químico del cobalto. Nombre propio de dicho personaje político. Despido de un empleo. 10: Prefijo que denota oposición o contrariedad. Carrera universitaria que ejerce dicho personaje.

VERTICALES.—A: Galería o museo de pintura. B: Hijo de Dédalo que escapó del laberinto de Creta. Padre de Jasón que fue rejuvenecido por la maga Medea. C: Pimiento muy picante. Onomatopeya de un ruido seco. Consonante. D: Hacén su vivienda las aves. Río de Siberia Occidental que desagua en el mar de Kara. E: Guadaña tosca. Consonantes de corola. F: Suben a un lugar elevado valiéndose de pies y manos. G: Nombre propio de la esposa de este personaje. Prefijo que denota igualdad. H: Matrícula española de la ciudad donde nació dicho personaje. Consonante. I: Siglas del partido político que fundó este personaje político. Preposición. J: Consonante. Terminación verbal. K: Viene al mundo. L: Número de hijos que tiene dicho personaje. M: Sabana pequeña con algunos matorrales o grupos de árboles.

SOLUCION AL CRUCIGRAMA POLITICO

HORIZONTALES.—1: Pinar. C. 2: Icono. A. 3: Nariz. R. 4: Arado. M. 5: Co. Ante. 6: O. Tn. Rn. 7: Tea. Ce. Turnos. 8: Escorpión. Acá. 9: Co. Blas. Echo. 10: Co. Blas. Echo. 10: Anti. Notario.

VERTICALES.—A: Pímacoleca. B: Icaro. Eson. C: Nora. Tac. T. D: Andán. OBI. E: Rozón. Cri. F: Trepan. G: Carmen. Iso. H: TO. T. I: UN. A. J: R. Er. K: Nacl. L: Ocho. M: Sao.

YOGUI



GRAN SUPERMERCADO

¡SU COMPRA GRATIS!

Todos los días sorteamos seis compras
con el número de su ticket
UNA PUEDE SER LA SUYA

Secciones:

- Alimentación general
- Droguería
- Perfumería
- Carnicería
- Salchichería
- Frutería libre servicio

Luis Jiménez, 7-9 (Junto a Plaza El Salvador)

-

TALAVERA