

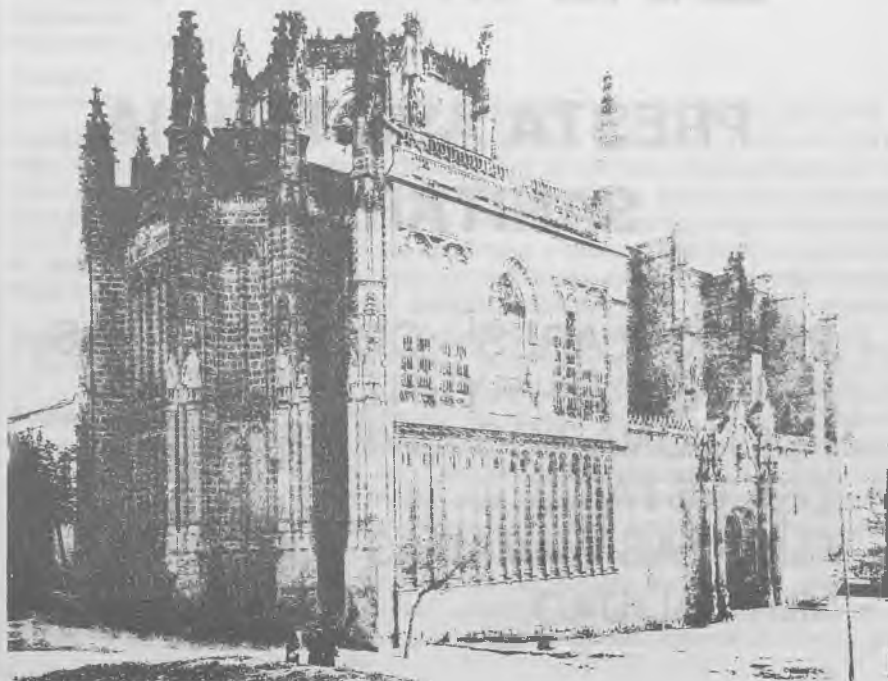

Guía Semanal de Toledo

Polar Ediciones - Ejemplar gratuito

Año II - N.º 26 - 27 de febrero al 4 de marzo



distribuidora
MADRILEÑA

ELABORACIÓN Y DISEÑO DE COPIAS

GALERIA MIRADERO L-211
Tel. 21 27 15 - Toledo

ORDENADORES PERSONALES
VIDEO Y VIDEO PORTATIL
TV. COLOR
VIDEOCLUB - BETA - VHS y 2000
somos especialistas
QUEREMOS HABLAR DE PLAZOS



PRESTA ASISTENCIA SANITARIA A:

- PARTICULARES - COOPERATIVAS.
- EMPRESAS - AYUNTAMIENTOS.
- FUNCIONARIOS CIVILES
DEL ESTADO.
- FUERZAS ARMADAS - JUDICIAL
- MUTUALIDAD.

DELEGACION EN TOLEDO.

C/. ESCALONA 5 BIS, 1.º.
(ESQUINA C/ DIPUTACION).

Teléfono 21 15 03.

Toledo.

Horario de oficinas:

- Mañana y tarde.

Guía Semanal de Toledo

Edita:

Polar Ediciones
Sánchez Bustillo, n.º 3 Madrid

Dirección:

Miguel Angel Moreno

Jefe de Redacción:

Eugenio Cobo

Secretaria de

Redacción:

Mari Carmen Castañares

Diseño:

Juan Redondo

Colaboradores:

Felipe Rodríguez Bolonio
Francisco Almagro
Jesús de la Peña
Juan G. Atienza
M. Castellón
Miguel Angel Ruiz

Publicidad:

A. Barriente. Tel. 21 36 51

Fotocomposición: Clarin

Imprime: SEYMA

La GUIA SEMANAL DE TOLEDO no se responsabiliza de las opiniones vertidas en los artículos firmados, cuya responsabilidad es exclusivamente de sus autores.

EDITORIAL

La GUIA SEMANAL, además de los servicios de información general y comercial, presenta textos antiguos. ¿Cuál es el sentido de esa presencia? En distintas épocas, escritores, geógrafos, historiadores, se han referido a la ciudad, unas veces dando noticias concretas y otras presentando visiones de conjunto. En todo caso, el cuerpo de esas informaciones antiguas constituye un elemento decisivo para el conocimiento de la identidad ciudadana.

La lectura de esos textos pudiera resultar árida en algunos casos; pero consideramos que su importancia cultural es notable. El conjunto de publicaciones que en un tiempo determinado (seis meses, por ejemplo) aparezcan recogidas en la GUIA SEMANAL será seguramente único: un archivo de primera mano que reúne documentos no registrados a veces en libros ni, menos aún, en bibliotecas. Un archivo que por sí solo merece que esta GUIA SEMANAL sea coleccionada por los amantes de su ciudad, y que puede confeccionarse de forma gratuita.



Restaurante Asador

ADOLFO

c/. La Granada, 6

Tel. 22 73 21

TOLEDO

Especialidades

Pudin de verduras
Pastel de puerros
Besugo al horno
Cochinillo asado

JOAQUIN SANCHEZ

GARRIDO



Al tratar de hallar un título para este artículo llegué a la conclusión de que el adecuado era el nombre de nuestro alcalde ya que es él quien provoca la noticia que voy a comentar por el singular interés e importancia que entraña. Nuestra primera autoridad local ha decidido la creación -tejiendo historia en el tapiz de los anales toledanos- de una emisora de radio municipal (Frecuencia Modulada al ser las de más bajo coste) cuya instalación ha sido ya aprobada en sesión de Ayuntamiento Pleno.

Con esta disposición el alcalde viene a potenciar la comunicación entre nuestra Administración y el administrado. La fraseología decimonónica que provocaba una separación entre aquellos dos conceptos, va dejando de ser una deprimente y negativa realidad. La gente hoy habla de un modo más directo y por lo tanto la información debe tener unos cauces y proyección rápidos y reflejados en textos ágiles y especialmente claros. Nada mejor para satisfacer aquellas premisas que la radio. La

exigencia de una buena información responde al criterio que impone la circunstancia de que la opinión en la ciudad está siempre condicionada resultado de la dinamicidad de la población. Contrario a lo que ocurre en las localidades rurales donde la opinión suele ser estable.

La radio, en este caso la municipal, es una decisión vía para conseguir que la información no sólo llegue a todos, sino también a esos núcleos de vecindario en las áreas urbanas que faltos de formación no pueden captar el sentido

Cafetería - Bar

ROYAL

Extenso surtido en tapas

Platos combinados

C/. Barrio Rey, 1

Teléf. 22 79 06 TOLEDO



Bar 'Yakarta'

Tapas variadas

Cocina especial.

¡Especialidad en
pinchos morunos!!

anta Bárbara, s/n
OLIAS DEL REY (Toledo)

de los mensajes. En razón de ello la acción de estas emisoras municipales ha sido definida por su eficacia como un «periodismo de comunidad». Un periodismo que naturalmente, con todas las connotaciones al respecto, se inscribe igualmente en la llamada «Galaxia de Gutemberg». En Europa, que se hallan muy extendidos el uso en la información de emisoras de radio propiedad de ayuntamientos, es Italia el país con un número notablemente mayor en medios de este carácter. La actividad de estas emisoras municipales asumen además de la información municipalista también la de la difusión cultural. La acción de estos medios en el ámbito cultural adquiere una gran eficacia; pues, una utilización racional de ellos en dicho aspecto, contribuye en manera muy importante al desarrollo socio-cultural de los pueblos. Las emisoras municipales de radio representan un papel tan activo en este

campo que esta labor cobra realidad el aforismo de educar informando.

La decisión de nuestro alcalde al crear una emisora municipal de radio potencia con ello también su propia oficina de Relaciones Públicas en nuestra Administración, como vehículo de información para que la comprensión, el conocimiento y el entendimiento alcance el significado máximo o clave en la intercomunicación entre Administración y administrado. Puede afirmarse que ello es tan imprescindible como lo son las válvulas de germanio para que funcione un transistor. En el ámbito de la noticia la radio contribuye con su función esquemática en la información a que los textos de los mensajes lleguen a los radioyentes con una depurada objetividad. Cuidando, eso sí, el leve matiz que se ciña para destacar mejor la entidad de la noticia. Con la noticia ocurre lo mismo que con la publicidad. Del tratamiento que

se aplique al texto en una noticia como del arte en el planteamiento de un anuncio dependerá el grado de motivación del subconsciente.

Es muy poderosa la fuerza de los medios de comunicación social como indicara A. Huxley. De su uso bien o mal dirigido dependerá no sólo la imagen de lo que traten, sino la de la propia entidad que difunde el mensaje también. En lo que a la radio se refiere su fuerza de penetración adquiere, siendo igualmente inmensa, la característica y hecho cierto que llegó a descubrir Pitágoras. Se cuenta que este filósofo durante las lecciones que impartían a sus alumnos observó que estos le contemplaban pero no prestaban demasiada atención a sus palabras. Más bien tendían a mirarle a la cara. Para cambiar esto, imaginó una estratagema que consistió en colocarse detrás de una cortina, y hablar desde el otro lado de esta cortina. Los alumnos

BAR PARIS

ESPECIALIDAD EN TAPAS
DE COCINA

BANQUETES EN BAUTIZOS,
COMUNIONES, BODAS Y
REUNIONES

Avda. Santa Bárbara, Bloque 22
Tel. 22 18 46 - TOLEDO

Cristalería Toledo

J. MORENO

CRISTALERIA EN GENERAL - ESPEJOS - MANUFACTURAS DE CRISTAL - ACRISTALAMIENTO DE OBRAS LUÑAS E INSTALACIONES «SECURIT» - MUEBLES DE BAÑO - MOLDURAS PARA CUADROS Y ESPEJOS
PORTARRETRATOS

C/. BOLIVIA, 3 - TELEF. 22 11 62 TOLEDO

no veían al orador, y de esta forma tenían que escuchar por fuerza los sonidos del discurso. Esta situación, que se llama acústica, inventada por Pitágoras, se había perdido, pero se recuperó gracias al invento y aparición de la radiodifusión.

El avance técnico del periodismo consecuencia del adelanto tecnológico es muy acelerado. Precisamente esta circunstancia fue la que provocó la necesidad de las Relaciones Públicas u oficina de información en el Estado y en la Administración Local. La emisión de las informaciones por medio de la radio la recibe con inmediatez y claridad el vecindario y es entonces cuando verdaderamente se siente participante y colaborador con la Administración. Y si este vecindario se beneficia de un buen servicio de información, también es lo cierto que este servicio entraña igual eficacia en el ámbito cultural. Sobre todo teniendo en cuenta que los radioyentes pueden re-

chazar algunos programas, pero nunca los que sean de carácter cultural.

Todo lo expuesto viene en esencia a configurar la

importancia de la noticia provocada por el alcalde de Toledo y que he comentado en esta crónica.

Felipe Rodríguez Bolonio

MODA PREMAMA
Y NIÑO



CHAPINERIA, 11
Telf. 22-24-22
TOLEDO

BOUTIQUE
Carmina

La más moderna,
Ropa Femenina
Todas las tallas
Bisutería fina
Complementos

C/. Sillería, 8
Teléf. 20709
Toledo

Publicidad

21 36 51



*José Luis
y Claro*

PELUQUERO
DE SEÑORAS

SALON DE
BELLEZA

RECOLETOS, n.º 3
(PLAZA DE SAN AGUSTÍN)
TELÉFONO 213953

**PELETERIA
MENOR**

ANTE
NOVAK
PIELÉS

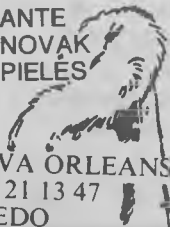

NUEVA ORLEANS, 3
TEL. 21 13 47
TOLEDO

UN CONCURSO PARA EL VINO BLANCO MANCHEGO

La Denominación de origen «La Mancha» ha convocado por segunda vez un concurso a la calidad del vino blanco. A ese concurso pueden acceder las bodegas inscritas en ese Consejo Regulador que pertenezcan a la región. Es convocatoria abierta para las provincias de Albacete, Ciudad Real, Cuenca y Toledo.

Luego, inmediatamente de fallarse este concurso, de otorgarse los premios, vendrá otro concurso de cara al vino tinto, al de color.

La Mancha con profusión de cepas, millones y millones de ellas en sus campos hasta cerca de 60.000.000 de ellas se les supone a los campos de Villarobledo, la zona vinícola más importante de la mancha albaceteña, es millonaria también en la producción de caldos blancos.

El vino blanco es quien domina en La Mancha toda. Se trata de un caldo neutro, es decir, que puede ser mezclado y de hecho así es, con otros. Su graduación es moderada, unos 12, unos 13 grados, no más, ¿y para qué, si un

caldo no tiene por necesidad que ser fuerte de grado para ser bueno? Su sabor varía, según la variedad de uva que lo produce, aunque hay una variedad que resalta sobre otras variedades en esta tierra. La «Airen» se suele consumir como vino del año cuando no se le da añadas, es decir, cuando no se le deja para la crianza en donde también da buenos, buenisimos resultados. Tiene unas características integras de juventud y sabor afrutado, cuando se consume pronto. Cuando llega a la madera aunque por una parte se enriquece con otros sabores, pierde su genuina frescura.

Los años 80 comienzan dando a España 33.666.688 hectolitros de vinos nuevos, de ellos 7.183.587 hectolitros de caldos blancos con denominación de origen y 4.940.980 hectolitros sin denominar.

Ciudad Real por ejemplo no produce caldos blancos sin denominar, pero Albacete, Cuenca y Toledo, sí. Denominar un vino es recrearse en él, cuidar su calidad al máximo, tratar de enriquecer todas

sus propiedades. Pero no todo el bodeguero puede acceder a ese título, sobre todo cuando su patrimonio es pobre y no puede dedicar al vino una mayor atención.

Hay caldo a granel que viaja por ahí y fuera ya de La Mancha pierde el título de manchego, como hay uva que viaja en plena vendimia para ser elaborada en otras zonas o regiones y también pierde su origen.

Esto ha estado ocurriendo siempre en La Mancha. Pero ahora parece ser que las cosas van a cambiar un tanto. De momento se va a contar con un fondo de 9.000 millones de pesetas para ayudar a la promoción industrial de la región, y de momento también la Consejería manchega que quiere impulsar la industrialización del campo, acaba de firmar un convenio para poner en regadío unas 20.000 hectáreas de cultivo.

La viña está prohibida regarse. No es aconsejable. Pero los otros productos que esta tierras generan, sí. Si esas ayudas y los regadíos, dan un día un resultado apetecible para

el hombre del campo, tal vez ese mismo hombre pueda prestar más ayuda de la que presta a la uva, a sus vinos.

Tal vez si se le ayuda un poco, decida envasar, decida conocer otros mercados en donde el caldo este puede dar un buen resultado y tal vez ello le lleve en definitiva a sacar un mayor rendimiento a su producción.

Es lo que pretende el Consejo Regulador «La Mancha» con ese concurso, concienciar al agricultor a fin de que no deje perder la oportunidad de darle valor a lo que valor tiene, que en este caso es su vino blanco.

Soria

RESTAURANTE-BAR



AVILA

Especialidad en aperitivos de cocina

C/Av. Barber, 30
Telf. 21 08 74

Restaurante - Cafetería

J. Ramos

PARQUE RESIDENCIAL «SAN FRANCISCO»
CARRETERA MADRID TOLEDO Km. 62,600
TELEFONO 357827

PISCINA PRIVADA
OLIAS DEL REY
(TOLEDO)

DEPORTES

FUTBOL

PRIMERA REGIONAL
ORDINARIA
Grupo 4.º

4 Marzo

Calvo Sotelo - El Pedernoso
Yepes - Sonseca
Villatobas - Socuéllamos
At. Daimiel - Villacañas
Tembleque - Puebla Montalbán
Los Yébenes - La Solana
Herencia - Calatrava
Criptanense - Almodóvar
Belmonte - Santa Bárbara

TERCERA REGIONAL
Grupo 14.º

4 Marzo

Turleque - Melgar
Cabezamesada - Rácing Cabañas
At.º Mora - At.º Cobeja
Villarubia - Quero
Villa - Villafranca
Villaluenga - Almaguer
Yuncillos - Huerta
Olias - Toledo Promesas

Polar Ediciones acaba de inaugurar su nueva colección Biblioteca Polar, cuyos primeros títulos son:

1. «Molinos de la Mancha», de José López Martínez.
2. «Castillos de Castilla-La Mancha», obra colectiva dirigida por Manuel Retuerce Velasco.
3. «Vivir en Zaragoza», de Luis del Val.



El Rastrillo

ARTICULOS DE REGALO



C/. PLATA, N.º 12
TELEF. 21 38 02
TOLEDO



CAFETERIA

EL DELFIN



TOLEDO

Donde se toma una copa a gusto
Salón Climatizado
Sandwiches - Hamburguesas

Taller del Moro, 1
Teléfono 21 09 37

MUSEOS TOLEDANOS

Cierran los domingos por la tarde y el lunes todo el día.

Pueden visitarse gratuitamente mediante presentación del D.N.I. Los escolares deberán estar acompañados por sus Profesores. Para otros visitantes los precios serán los que se indican.

MUSEO DE SANTA CRUZ: C/ Cervantes, 3. Teléfono 22 10 36. Horario: de 10 a 18. Precio: 150 ptas. (Incluido Museo de los Concilios).

MUSEO DE LOS CONCILIOS Y DE LA CULTURA VISIGÓTICA: C/ San Clemente, s/n. Teléfono 22 78 72. Horario: de 10 a 14 y de 16 a 19. Precio: 150 ptas. (Incluido Museo de Santa Cruz).

MUSEO DE ARTE CONTEMPORÁNEO: C/ Bulas, s/n. Teléfono

CAFE - BAR «WIMPY»

Jamón - Lomo - Chorizo - Queso - Fritura de pescaditos
Ahumados - Mariscos - Pates - Tapas de Cocina

Salón Climatizado Avda. Reconquista, 8 - Tel. 22 08 48

22 78 71. Horario: de 10 a 14 y de 16 a 19. Precio: 75 ptas.

CASA Y MUSEO DEL GRECO:
C/ Samuel Leví, 3. Teléfono 22 40 46. Horario: de 10 a 14 y de 16 a 19. Precio: 75 ptas. (La visita en grupo será por la tarde).

TALLER DEL MORO: C/ Taller del Moro, s/n. Teléfono 22 71 15. Horario: de 10 a 14 y de 16 a 19. Precio: 75 ptas.

MUSEO SEFARDI Y SINAGOGA DEL TRANSITO: C/ Samuel Leví, s/n. Teléfono 22 36 65. Horario: de 10 a 14 y de 16 a 19. (La visita en grupo será por la tarde). Precio: 75 ptas.



CAFETERIA
PUB

Canarias

Especialidad en Hamburguesas

Abierto hasta las 2 de la madrugada

Canarias.5 T.212148

ELECTRODOMESTICOS

CHANO

Televisores - Videos
Frigoríficos
Material Eléctrico
Reparaciones en General

Nuncio Viejo, 5 - Tel. 22 20 48
Avda. Barber, 32 - Tel. 22 24 51
TOLEDO

CAFETERIA-BAR SALA DE BINGO

C. D. TOLEDO

Marqués de Mendigorría, 4

Abierto de 7 a 3
Tels. 22 54 12-18

TOLEDO

PUB



ESCALINATA DE LA VEGA
Tel. 22 37 39
TOLEDO

TRANCHE

COMPUSONID

- ORDENADORES
- VIDEOS
- TELEVISION



TOSHIBA

Galería Comercial - EL MIRADERO -
Local 119 - Teléfono 21 05 18

BAR

CAFE  BEMER.

**GRAN SURTIDO
EN TAPAS
ESPECIALIDAD EN
BOCADILLOS
Y DESAYUNOS.**

C/ SANTA FE, 10.
TOLEDO.

**CERVEZA DE LA
MANCHA**



**PLAZA DE
BARRIONUEVO, 6
Tel. 22 30 35 TOLEDO**

TOMAR UNA CÓPA

CAFETERIAS

CAFETERIA DELFIN. - Taller del Moro, 1. Tel. 21 09 37.
TOLEDO. - Zocodover, 15. Teléfono 22 10 45.
MANILA. - Plaza Conde, 2. Teléfono 22 20 88.
MARIA CRISTINA. - Marqués de Mendigorría, 1. Tel. 21 26 01.
CANARIAS. - Canarias, 5. Teléfono 21 21 48.
ZAIDA. - Centro Comercial El Miradero, 106.
SAN ANTONIO. - Sillería, 14. Teléfono 21 28 47.
TRES TORRES. - Comercio, 77. Teléfono 22 11 43.
WAMBA. - Comercio, 2.
NOHA-NOHA. - Galerías Comerciales El Miradero, planta 2.ª. Tel. 21 29 17.
ABRACADABRA. - C/. Real, 15. Toledo. Tel. 22 27 95.
S.A.L.A G.E.M. - C/. Argentina, 1.
ROYAL. - C/. Barrio Rey, 1. Teléfono 22 79 06.
CAFETERIA ADOLFO. - Galería Miradero.

BARES

JADE. - Avenida del Pilar, 43. Teléfono 76 20 16. Torrijos.
AVILA. - Avenida Barber, s/n. Teléfono 21 08 74.
BARROSO. - B. Castilla, 24. Teléfono 22 96 16.
BELLOSO. - Brive, 8. Tel. 22 20 31.
CASA BLANCA. - Azanares, 43. Teléfono 22 20 79.
CEPEDA. - Plaza Rosa, 50. Teléfono 22 00 80. Cuba, 4. Tel. 22 00 79.
EL CAZADOR. - Cataluña, s/n. Teléfono 22 20 66.
IGNACIO. - Coronel Baeza, 25. Teléfono 22 20 25.
LA MURALLA. - Diputación, 1. Teléfono 22 00 33.
LAS TORRES. - Amarguillo, 4. Teléfono 23 01 75.
LOS MARISCOS. - Avenida General Villalba, 2. Tel. 22 23 72.
LUDENA. - Plaza Magdalena, 10. Teléfono 22 33 84.
MESON LA RUEDA. - Galicia, 3. Teléfono 22 08 91.
POLIDEPORTIVO. - Andalucía, 9. Teléfono 22 00 10.
EL PATIO. - Planta, 2. Tel. 22 00 06.

LA PARRILLA. - Barrio Rey, 6. Teléfono 22 12 76.
PLAZA. - Barrio Rey, 4. Tel. 22 20 26.
BANANAS. - C. de la Estrella, 2. Torrijos.
EL SOMBRERO. - General Liagüe, 4. Torrijos.
BURDEOS. - Junto Ambulatorio. Avda. Barber, 18. Tel. 21 20 08.
BAR QUESERIA JACARANDA. - Callejón de los Codos, 1. Tel. 21 22 31.
EL PENON. - C/. Peralá, 1. Toledo.
BEMER. - Santa Fe, 10. Toledo.
BARROSO. - Banderas de Castilla, 24. Tel. 22 96 16. Toledo.
LOS CUATRO TIEMPOS. - C/. Sixto Ramón Parro, 5 y 7. Tel. 22 22 82.
WIMPY. - Avda. Reconquista, 8. Teléfono 22 08 48.

BODEGA

LOSAN. - Avda. Barber, 24.

COMER

RESTAURANTES

ADOLFO. - Granada, 6. Tel. 22 73 21.
AURELIO. - Plaza del Ayuntamiento, 8. Tel. 22 77 16.
LA TARASCA. - Hombre de Polo, s/n. Tel. 22 43 42.
CASA PEDRO. - Bajada de San Martín, 2. Tel. 22 03 26.
CUBA. - Plaza de Cuba, 4. Teléfono 22 00 79.
CHIRON. - Paseo Recaredo, 1. Teléfono 22 01 50.
EL EMPERADOR. - Ctra. del Valle, 1. Tel. 22 00 94.
EL PATIO. - Plata, 2. Teléfono 22 00 06.
EL PETIT. - Carretera de Piedra Buena, 35. Tel. 21 15 49.
EL CARDENAL. - Paseo Recaredo, 24. Tel. 22 08 62.
LA CUBANA. - Paseo Rosa, 2. Teléfono 22 00 88.
LA TAURINA. - Cordoneras, 3. Teléfono 22 00 60.
LOS GAVILANES. - Ctra. Madrid, s/n. Tel. 22 46 22.
MONTE REY. - Ctra. Piedra Buena, 42. Tel. 22 69 50.
LA PARRILLA. - Horno de Bizcochos, 8. Tel. 21 22 45.
PINEDO. - Ctra. Madrid, s/n. Teléfono 22 03 27.
SAN ANTONIO. - Avenida América, 6. Tel. 22 14 86.



**CASINO
DE
TOLEDO**

**BAR RESTAURANTE
SALA DE BINGO**

Plaza de la Magdalena, 1
Tel. 22 35 01 - Toledo

SIGLO XIX. - Cardenal Tavera, 10. Teléfono 22 51 83.
 SINAI. - R. Católicos, 7. Tel. 22 56 23.
 TROCADERO. - Avenida Reconquista, Bloque 1. Tel. 22 00 02.
 VENTA DE AIRES. - Paseo Circo Romano, 19. Tel. 22 05 45.
 CASINO TOLEDO. - Plaza de la Magdalena, 1. Tel. 22 35 01.
 AVILA. - Avda. Barber, 30. Teléfono 21 08 74.
 J. RAMOS. - Parque Residencial San Francisco, Ctra. Madrid-Toledo, Km. 62,200. Tel. 35 78 27. Ollas del Rey.
 CANDIDO HERMANOS. - Carretera Madrid-Toledo, Km. 62,600. Teléfono 35 79 85. Ollas del Rey.
 EL ANGEL. - Carretera Navalpino. Teléfono 22 00 90.
 CASA MARCOS. - Paseo de la Rosa, 110. Tel. 22 00 98.
 EL MERENDON. - Teléfono 22 01 97.
 LOS CUATRO TIEMPOS. - C/. Sixto Ramón Parro, 5 y 7. Tel. 22 37 82.
 CASA LORENZO. - Polán, Km. 17. Teléfono 37 00 51.

ALOJAMIENTOS

HOTELES

PARADOR NACIONAL DE TURISMO. - Cerro del Emperador. Tel. 22 18 50.
 ALFONSO VI. - General Moscardó, 2. Tel. 22 26 00.
 CARLOS V. - J. Labrador, 1. Teléfono 22 21 00.
 LINO. - Santa Justa, 9. Tel. 22 33 54.
 MARAVILLA. - Barrio Rey, 7. Teléfono 22 33 00.
 MIVALTAJO. - San Eugenio, 1. Teléfono 22 36 50.
 LA ALMOZARA. - C/. Piedra Buena, s/n. Tel. 22 38 66.
 EL GARDENAL. - Ctra. Madrid, s/n. Teléfono 22 46 22.

HOSTALES

LOS CIGARRALES. - C/. Circunvalación, 13. Tel. 22 16 72.
 LABRADOR. - Juan Labrador, 16. Teléfono 22 26 20.
 LAS ARENAS. - Arenas, 7. Teléfono 22 16 68.
 LOS GAVILANES. - Ctra. Madrid, Km. 65. Tel. 22 46 22.
 LOS GUERREROS. - Avda. Reconquista, 8. Tels. 21 18 07 - 22 36 17.
 SANTA BARBARA. - Avda. Santa Bárbara, 8. Tel. 22 02 98.

EXCLUSIVAS CARRASCO

Agente de la Propiedad.
INMOBILIARIA.

Compra-venta de fincas rústicas,
pisos, solares, casas, traspasos,
alquileres.

Calle Plata, n.º 10.
Telfs. 22 22 69 y 22 25 42.

TOLEDO

PENSIONES

CASA MILAGROS. - Perala, 29. Teléfono 22 18 31.
 LA BELVISERIA. - Costa Can, 7. Teléfono 22 06 67.
 LA ESPERANZA. - Covarrubias, 2. Teléfono 22 78 59.
 TAVERA. - C/. Tavera, 10. Teléfono 22 51 83.

FONDAS

CASA NATI. - Reina, 16. Teléfono 22 36 17.
 EL SEGOVIANO. - Recoletos, 4. Teléfono 21 11 24.

IR DE COMPRAS

ANTIGÜEDADES

GALERIA SELECCION. - Puerta Llana, 4. Tel. 22 29 83.
 GUTIERREZ PEREZ. - M. Moreno, 4. Tel. 22 30 92.
 PEDRAZA MARTI. - Plaza Ayuntamiento, 12. Tel. 22 27 17.
 PEDRAZA PALACIOS-CASA BALAGUER. - Ciudad, 15. Tel. 21 25 25.
 ANTIGÜEDADES ALFONSO XII. - Navarro Ledesma. Frente a Deig. Hacienda. Tel. 21 16 25. Toledo

ALUMINIO

GARCIA TORRIJA. - Calle del Puerro, 40. Tel. 21 24 38.
 ALUCONSAN. - Carretera de Madrid-Toledo, Km. 63. Tel. 35 78 09.

ACUARIOS

TROPIDEZ. - Cadena, 2. Polig. Industrial. Tel. 23 06 18.

BOLSOS DE VIAJE

E JUMAISA L. - C/. Chile, n.º 3. C/. Cordoneras, 5. Tel. 22 28 88.

CALEFACCIONES

SANEAMIENTOS BARROSO. - Avenida América, 2. Tel. 22 73 14.

GUARDERIA

LA PAZ. - Camino Cañete. Teléfono 22 11 92.

OPTICAS

OPTICA TOLEDO. - G. Miradero, 209. Tel. 21 21 16.
 GIMEGIL. - J. Antonio, 16 (Torrijos). Tel. 76 02 53.
 VIUDA DE HURTADO. - T. Olmo, 11. Tel. 22 14 68.

AGENCIAS DE VIAJES

TELETOUR. - Brasil, 5. Tel. 22 21 92.
 TOURHISPAN. - Silleria, 11. Teléfono 22 87 54.

FONTANERIAS

SANEAMIENTOS BARROSO. - Instalaciones Sanitarias. Avenida América, n.º 2. Tel. 22 73 14.

AUTO-ESCUELAS

MEDINA. - Tel. 22 46 58.

ACADEMIAS

VALDEMARIA. - Pza. de la Concepción, 1. Tel. 21 03 01.
 GREGOS. - C/. Unión, 4. Tel. 21 10 28.

AGENCIAS OFICIALES

TALLERES TORRIJOS. - Servicio Oficial. Audi. Volkswagen Recambios originales. Ctra. Toledo-Avila, Km. 30. Tel. 76 06 43. Torrijos.

MOTOS

JUAN GOMEZ DIAZ. - Moto recambios. C/. Martínez Simancas, 2. Teléfono 22 07 89.

PODOLOGO

PODOLOGO. - Petición de hora. Avda. Reconquista, n.º 14 - Escalera C-2.º. Teléfono 21 11 63. Toledo.

REGALOS

LAZO. - Avda. Reconquista, 20. Teléfono 22 05 26.

INMOBILIARIAS

CARRASCO. - Plata, 10. Tel. 22 22 69 y 22 25 42.

ESCUELA DE KARATE Y GIMNASIA

SHOTOKAN

空手道



柔道館

KARATE
DEFENSA PERSONAL
GIMNASIA FEMENINA

Avda. Santa Bárbara, bloque 20
Teléf. 21 22 70 - TOLEDO

DISCOTECAS

SHOCK. - Ctra. Toledo-Avila, Km. 28. Torrijos. Tel. 76 04 00.
NOHA-NOHA. - Galería Comercial El Miradero. Pl. 2.ª. Tel. 21 29 17.

PUBS

TAVERA. - Escalinata de la Vega.
CANARIAS. - C/. Canarias, 5. Teléfono 21 21 48.
ZAIDA. - Centro Comercial El Miradero. Local 106.
THE CHAT'S. - Centro Comercial El Miradero. Local 220.
GRECO'S. - Debajo del Paseo del Miradero.
NOHA-NOHA. - Centro Comercial El Miradero. Planta 2.ª. Tel. 21 29 17.

BOUTIQUES

GERCHARI. - Plata, 10. Tel. 22 74 03.
BARRI. - La Plata, 21. Tel. 22 23 63.
CARMINA. - C/. Sillera, 8. Teléfono 21 07 09.
MAESO. - Ropa Infantil y Juvenil. C/. Barrio Rey, 3. Tel. 22 91 11.

CONFECCIONES

ECO TEXTIL GLOMI. - C/. Cervantes, 4.
AVENIDA. - Avenida Barber, 14. Teléfono 22 04 21.
ALMACENES LEON. - República Dominicana, 4. Tel. 22 33 58.
LOS NIÑOS. - Brive, 2.
GARCIPIEL. - Alta peletería. Trinidad, n.º 16. Tel. 22 97 12.

CALZADOS

AGUDO RODRIGUEZ. - H. Palo, 10. Teléfono 22 33 02.
BARTOLOME SANCHEZ. - Alberche, n.º 22. Tel. 23 08 10.

CRISTALERIAS

LA VERDE. - Paseo de la Rosa, 56. Teléfono 22 03 65.
CRISTALERIAS TOLEDO. - Bolivia, 3. Tel. 22 11 62.

DECORACION

SERRANO. - Tendillas, 15. Teléfono 37 60 98.

DEPORTES

DEPORTES OLIMPIC. - Galerías del Miradero.
UNION SPORT. - Bolivia, 4. Teléfono 22 06 08.
BAHAMONTES. - Plaza Magdalena, 1. Tel. 23 38 70.
GRUPO DEPORTE. - Navarra, 5. Teléfono 22 59 87.

DISCOS

NEON. - Sinagoga, 10 (frente al antiguo Cine Moderno).

ELECTRODOMESTICOS

ELECTRODOMESTICOS CHANO. - Nuncio Viejo, 5. Tel. 22 20 48. Avda. Barber, 32. Tel. 22 24 51.
DISTRIBUIDORA MADRILEÑA. - G. Miradero, L. 211. Tel. 21 27 15.
LA VOZ DE ORO. - H. de Palo, 21. Teléfono 22 54 00.
CASA ALVAREZ. - Comercio, 15. Teléfono 22 54 00.
ELECTRO-HOGAR. - Ctra. Sal, 3. Teléfono 22 22 24.
JUANJO. - Duque de Herma, 5. Teléfono 22 71 10.
TRANCHE. - Galería Comercial El Miradero. Local 119. Tel. 21 05 18.

FOTOGRAFIA

ESTUDIO RAFAEL. - Alberche, 2. Teléfono 23 02 50.
FOTO CINE MIGUEL ANGEL. - Martin Gamero, 12. Tel. 21 18 03.
FOTO VIDEO. - Todo en fotografía y video. Martínez Simancas, 2. Teléfono 22 95 38.
MARTIN. - Foto cine-video. Valdemarías, 120. Tel. 23 02 89.

FLORISTERIAS

ANABEL. - Santa Bárbara, 44.
JUSTY. - Galicia, 7. Tel. 22 88 06.
EL JARDIN. - Travesía de la Sal, 2 y Callejón del Fraile, 1. Tel. 22 28 47.

JOYERIAS

JOYERIA FELIX. - Potosí, 3 y Avda. Sta. Bárbara, 52. Tel. 21 19 41 y 22 46 21. Toledo.
MERIDA. - Ecuador, 5. Tel. 22 39 50.
LUDEÑA. - Plaza de Cuba, 12. Teléfono 22 33 78.
CASANOVA. - Comercio, 46. Teléfono 22 35 92.

MUEBLES

INTER MUEBLE. - Olias. Tel. 35 78 30.
DE LA ROSA. - Plaza S. Bárbara, 4. Tel. 22 02 35.
ARTE HISPANICO DE MUEBLES. - Carretera Madrid, Km. 57. Tel. 35 77 57.
MUEBLES ACANTO. - G. Miradero, L. 119. Tel. 22 85 50.
BUA. - Avenida Reconquista, 7. Teléfono 22 13 65.
PALOMAREJOS. - General Martí, 12. Tel. 22 57 67.
AR. - Plaza Lana, 4. Tel. 22 29 83.
VILLALTA. - Plaza de Santa Isabel, 6. Tel. 22 23 95. Toledo. - Duque de la Vega, 6. Tel. 36 01 78. Moección (T).
HONG-KONG. - Mimbres, Cañas, Bambúes, Artículos exóticos de importación. Arrabal, 22. Tel. 21 02 06.

PELETERIAS

GARCIPIEL. - Trinidad, 16. Teléfono 22 97 12.
PELETERIA MENOR. - Nueva Orleans, 3. Tel. 21 13 47.

PELUQUERIAS

FELIX. - Bajada Corral de Diego. Teléfono 22 20 02. Barrio Rey, 1. Teléfono 22 86 02.
JOSE LUIS Y CHARO. - Recoletos, 3. Teléfono 21 39 53.

COMISOS

FEMODIX. - Centro Comercial el Miradero. Local 101. Tel. 21 01 25.

MAQUINARIA AGRICOLA

PASQUALI. - C/. Duque de Ahumada, 1. Teléfono 22 41 41.



Garcipiel
ALTA PELETERIA
TRINIDAD, 16.
TEL. 22 97 12
TOLEDO



MIMBRES CAÑA,
BAMBUES
ARTICULOS
EXOTICOS
de IMPORTACION C/ Arrabal, 22 TOLEDO
Teléf. 21 02 06
PACO DIAZ



DISCO-HIFI
CON TODO LO QUE
A TI TE GUSTA.
ANGEL MORA
C/ SINAGOGA, 10
(frente al antiguo
Cine Moderno)
TOLEDO.

Restaurante Aurelio
 Plaza del Ayuntamiento, 8
 T. 227716
 T. 222097
 Sinagoga, 6
 Junto antiguo cine Moderno

RESTAURANTE EL ANGEL
 "Camping el Greco"
ESPECIALIDAD EN TAPAS DE COCINA Y COMIDA CASERA (CERRAMOS LOS LUNES)
Abierto todo el año
 Ctra. Navalpino
 Tel. 22 00 90 - Toledo

Restaurante VENTA LA ESTRELLA
 ESPECIALIDADES: — COCINA CASERA
 — RABO DE TORO
 — CODILLO A LA PIMIENTA
 — PALETA ADOVADA



PASEO DE LA ROSA, 140 - TELEFONO 22 10 34 - TOLEDO

RESTAURANTE Siglo XIX
 LA MEJOR COCINA ACTUAL EN AMBIENTE DE 1.º DE SIGLO



Cardenal Tavera
 10, T. 225183

Restaurante bar Casa Marcos
 Cocina casera
 Especialidad en
 Tapas variadas

P.º de la Rosa, 110
 Tel. 22 00 98 - Toledo

Restaurante "TROCADERO"
 ESPECIALIDAD EN PAELLA
 AVD. RECONQUISTA, 10
 Tel. 22 00 02 TOLEDO

LA BOLSA DE TOLEDO

Para anunciarse en esta sección enviar el texto a POLAR EDICIONES, C/ Sánchez Bustillo, n.º 3. MADRID-12. Esta sección es GRATUITA, insertándose un anuncio sólo durante un mes. Para repetirlo se deberá remitir de nuevo.

SE VENDE amplificador winter 30 x 30 W Plato dual 1225 dos pantallas 8 ohmios.

SE VENDE Proyector Eumig super 8 y 8 mm.

VENDO moto, marca Bultaco, Mod. Streaker, impecable, matrícula TO-5675-D. Razón en Tel. 22 01 70 de Toledo.

SE VENDE cámara tomavistas Sanyo con imagen Fotografía Super 8 y 8 mm. Foto a foto. En / Sinagoga, 10.

SE VENDE piso en Talavera muy céntrico, o se cambia por piso en Toledo o Arges. Razón. Telf. 22 08 30.

COMPRO Oro y Plata. C/. Comercio, 46, 3.ª planta.

VENDO casa grande con jardín centro Toledo. Telf. 22 25 42.

SE VENDE piso nuevo en Toledo. Muy grande Zona Pozo Amargo. Los interesados llamen: Telf. 22 92 56.

SE VENDE Moto OSSA 250 cc Copa último modelo 5.100 Km. Teléfono 22 71 93.

SE VENDE SAXO-TENOR seminuevo. Teléf. 22 11 16.

SE VENDE amplificador winter 30 x 30 W Plato dual, 1.225 dos pantallas 8 ohmios.

SE VENDE Proyector Eumig super 8 y 8 mm.

VENDO moto, marca Bultaco Mod.

Streaker, impecable, matrícula TO-5675-D. Razón en Teléf. 22 01 70 de Toledo.

SE VENDE cámara tomavistas Sanyo con imagen Fotografía Super 8 y 8 mm. Foto a foto. En C/ Sinagoga, 10.

SE VENDE piso en Talavera, muy céntrico, o se cambia por piso en Toledo o Arges. Razón. Teléf. 22 08 30.

COMPRO Oro y plata, C/ Comercio, 46, 3.ª planta.

VENDO casa grande con jardín centro. Toledo. Teléf. 22 25 42.

SE VENDE piso nuevo en Toledo, muy grande, zona Pozo Amargo, los interesados llamen Teléf. 22 92 56.

La guía semanal de Toledo en colaboración con Radio Toledo ofrece la siguiente relación que puede ser de interés para nuestros lectores.

OFERTAS

SE VENDE ático en el edificio Trinidad. Tel. 21 11 49.

SE VENDE piso en puerta nueva. Teléfono 22 45 22.

SE ALQUILA piso amueblado. Teléfono 22 74 13.

SE ALQUILA piso en Argés. Teléfono 22 73 96.

SE VENDE un compacto Werner. Teléfono 22 01 93.

SE VENDE parcela en Las Nieves. Teléfono 22 71 93.

VENDO o CAMBIO dos parcelas con teléfono y de 100 m² cada una en la Urbanización El Pinar de la Sagra, a 47 Kms. de Madrid por la carretera nacional de Toledo. Razón teléfono 22 26 51.

SE VENDE amplificador Sintonzador en Steréo 25W por canal en C/. Sinagoga, 10.

SE VENDE Saxo-Tenor seminuevo. Tel. 22 11 16.

SE VENDE amplificador winter 30 x COMPRO o ALQUILO moto Vespa, barata. Teléfono 23 11 31.

30 W Plato dual 1.225, dos pantallas 8 ohmios.

SE VENDE Proyector Eurnig super 8 y 8 mm.

VENDO moto, marca Bultaco, Mod. Streaker, impecable, matrícula TO-5675-D. Razón en Tel. 22 01 70 de Toledo.

SE VENDE cámara tomavistas Sanyo con imagen Fotografía Super 8 y 8 mm. Foto a foto. En C/. Sinagoga, 10.

SE VENDE piso en Talavera muy céntrico, o se cambia por piso en Toledo o Argés. Razón. Tel. 22 08 30.

VENDO casa grande con jardín centro Toledo. Tel. 22 25 42.

SE VENDE cafetera de dos portas palanca, seminueva. Tel. 22 44 86.

SE VENDE moto Bultaco, modelo Sherpa 350-T, como nueva, matrícula TO-C. Teléfono 22 58 30.

VENDO piso grande. Buen precio. Urbanización en Ctra. de Madrid a 5 minutos de Toledo. 23 03 00 de 4 a 8 (Preguntar por Manuel Alvarez).

SE VENDE parcela de 1.500 m² con piscina, chalet incluido de 100 m² en Albarreal de Tajo (Toledo). Teléfono 22 79 18.

CHARO ESTETICIEN TITULADA

Masaje - Cuero cabelludo - Limpieza de cutis - Masaje corporal
Depilación a la cera - Manicura - Pedicura - Gimnasia pasiva
C/. Nuncio Viejo, 1 - 1.º izqda. - Tel. 22 35 28 - TOLEDO



RESTAURANTE
CANDIDO HERMANOS
Cocina selecta y tapas de COCINA.
Lo mejor de esta CASA SUS CLIENTES

Ctra. de Madrid-Toledo, Km. 62.600. Tel. 35 79 85
OLIAS DEL REY (TOLEDO)

AEREO-FEU, S. A.

Ofrece todos los servicios contra incendios, recargas de extintores y mantenimiento.

General Marti ,6
Teléf. 21 36 51

Bazar DIAZ-MARTA

AMPLIO SURTIDO DE JUGUETES RESERVELOS
C/. Comercio, 6 TOLEDO Teléfono 22 33 22



DIRECTOR Y PROF.
TOLEDO

Auto Escuela
MEDINA
Alfredo Medina Lorenzo

Teléfono 22 46 58

**ANUNCIESE AQUI
Y COMPRUEBE SU EFICACIA**

**LA NUEVA DIRECCION LES INVITA
A PASAR TARDES AGRADABLES
DEGUSTANDO SUS ESPECIALIDADES**



**DE MADRUGADA
«SOPAS DE AJO»**

**CAFE IRLANDES
COMBINADOS
JAMON
QUESOS
HAMBURGUESAS
CHORIZO**

**ABIERTO TODOS LOS DIAS HASTA
LAS 3 DE LA MADRUGADA**

GALERIA COMFRCIAL EL MIRADERO, LOCAL 220



**INTER
MUEBLE**

Olías T. 357830
Todo en Muebles
Fabricación Propia

GALERIA SELECCION.

Pintura, Objetos de
Arte - Exposiciones
Puerta Llana, 4
Telf. 22 2983
Toledo





Telfs. 22 24 26 (Particular)
22 32 79 (Pescadería)

C/. TORNERIAS, 16

PESCADERIA

LA COCINA MANCHEGA UN PLATO, UN POSTRE

PERAS AL VINO

Para seis personas precisaremos de una pera por cabeza, DOS LITROS DE VINO TINTO, 400 gramos de azúcar, un vasito de Jerez dulce y dos ramas de canela.

Es fácil de preparar y supone un postre exquisito, porque en verano puede servir incluso de postre refrescante.

Vamos a ver cómo se prepara: se pelan las peras, dejándolas el rabo tan sólo. Las metemos en una cazuela, a poder ser, de barro. El barro y el vino de siempre fueron buenos aliados. En la cazuela, con

las peras dejamos el vino, azúcar y canela.

Las dejaremos a fuego vivo y también que hierva, algo así como una media hora, hasta que veamos cómo cambian de color, como han tomado el color del vino. Es entonces que reducimos el fuego y las tapamos.

A fuego lento deberán estar hasta que se reduzca el vino.

CORDERO AL VINO TINTO

La Mancha es rica en corderos, en lechales. En este tipo de carne.

Este de ahora es una variedad más de cómo preparar al cordero.

Nos hace falta: VINO TINTO, aceite, ajo, cebolla, almendra, cordero, piñones y apio.

Sofreimos el ajo, cebolla y almendra. Antes habremos procurado reducir todo de tamaño.

En una cazuela, aparte, hacemos caldo de apio.

Sofreimos el cordero, una vez sofrito le echamos el vino. Luego, casi seguido, el ajo, cebolla y la almendra. Otra vuelta en la sartén todo junto. Por último le abocamos el caldo de apio y los piñones enteros, dejándolo cocer.

Son dos platos en los que entra como ingrediente peculiar el vino, del que la región tan brillante productora es.



PESCADERIAS

«HONDA»

Honda, 37

Virgen de la Cantera, s/n
(Sta. Bárbara)

Teléf. 22 04 88
21 27 20

TOLEDO

LA COPA Y LA LANZA

Nos han acostumbrado –mal– a calibrar el valor de las cosas por sí mismas, sin tomar en cuenta ya una verdad que cada día se me hace más patente: que nada adquiere valor sin estar en relación con otra cosa que se lo confiere. Pienso así, a bote pronto, en el oro, que costaría muy poco si pudiéramos encontrarlo como se encuentran los guijarros; pero eso sería una perogrullada, porque vendría a ser como valorarlo todo en relación con su abundancia o su escasez, y eso no significa nada a la hora de dar a algo concreto su coste sentimental o su valoración intelectual... o sagrada, pues precisamente de lo sagrado iba la cosa, cuando me he planteado esta cuestión.

Todo el mundo sabe, más o menos (y así se lo ha estructurado la tradición a lo largo de dos mil años), que anda suelto por ahí, dicen que en Valencia, aunque no faltan quienes afirman que está en Génova, el Cáliz sagrado con el que el Salvador consagró el vino de la Última Cena y que sirvió después a José

de Arimatea para recoger, ya en el Gólgota, la divina sangre vertida por la lanza del centurión Longinos. Todo el mundo, más o menos, venera tradicionalmente ese Cáliz y hasta se sabe que, en determinados momentos de la edad media, personalizó una Búsqueda –Demanda o Queste la llamaron–, según la cual unos caballeros de pro se lanzaban a su encuentro misterioso, convirtiendo sus ivdas en una ascásis de pureza que les permitiría ser dignos de la contemplación de la reliquia.

Sin embargo, nadie (o muy pocos) recuerda que esa copa, que antes fue piedra preciosa caída de la frente de Lucifer al ser precipitado a los infiernos, poco sería sin el valor añadido y simbólico de la divina sangre, vida que contuvo; y, sobre todo, que esa sangre habría sido imposible sin la herida que le produjo al cuerpo de Jesús crucificado la lanza del centurión romano, la que, al parecer, se guarda en Viena, en la sala de Tesoros de los Habsburgo del museo de Hofburg.

Lo que resulta particularmente significativo en ese contexto divinal, pese a quien pese, es el hecho de que la copa (Grial o Cáliz) aparece como elemento pasivo: femenino y receptor, en tanto que la lanza se plantea como factor activo: masculino, agresor, penetrante y fálico. O sea que la complementariedad de ambas reliquias se identifica con un princi-

pio viejo como el mundo, personificando un lado macho que agrede y un lado hembra que recibe la agresión y es penetrado. Nada menos que el principio mismo de la vida, la razón primera del amor, la causa final de la trascendencia del ser humano.

Ante esa evidencia que restalla como un látigo en la conciencia, uno no puede por menos de pensar y sentir que hay algo en el mundo (en la Realidad), que llama constantemente a la naturaleza sexuada de todo cuanto *vive*, haciendo que incluso las reliquias santas –quíeránlo o no los que tratan de anatematizar a Eros –, tengan su componente sexual que es, en el fondo, la razón de su propio prodigio, la clave de su divinización.

Y uno, en su (falsa) modestia y en su aún más falsa apreciación de la Realidad, empieza a plantearse si acaso ese rechazo neurótico y secular hacia el placerero erotismo no habrá sido en tiempos pasados y seguirá siendo en los presentes sólo un intento enfermizo y dictatorial de capar al ser humano y convencerle por malas artes de que eso del Amor (con mayúscula, con permiso), es únicamente pecado y sucia u obscena práctica digna de anatema. Amén.

Pues se da el caso de que, mientras unos alaban y hasta adoran al Grial y se dan golpes de pecho exaltándolo como cima de santidad, otros toman la lanza de Longinos como señal de poder mesiánico, machista y racial (véase,



si no, a don Adolfo Hitler, que la requisó celosamente hasta el desastre definitivo en el **Bunker** del Reichstag de Berlín), exaltando con ella los poderes luciferinos de una raza supuestamente predestinada a dominar al mundo.

Así, un ideal fundamentalmente femenino, el mismo que dio origen a las vírgenes (negras) medievales cuya veneración se extendió por toda Europa (y, por supuesto y en grado superlativo, por la Península Ibérica), viene a enfrentarse, en la tradición esotérica, con un símbolo radicalmente masculino que, en lugar de enfrentársele, tendría que complementarlo y **llenarlo** de sentido, lo mismo que queda llena y fructífera la matriz con el esperma fecundante que se ha vertido en el acto amoroso.

¿O queremos, por el contrario, seguir siendo radicalmente mentecatos y pensando que la vida llega a través de las cigüeñas que nos mandan los parisinos? Pues amigos, icon nuestro pan nos lo comamos! Pero yo, con vuestro permiso, seguiré pensando y sintiendo que el Amor, a todos los niveles, es el acto más sagrado con que nos ha dotado la divinidad. Y seguiré creyendo que sólo por el Amor, gracias al Amor y frente a cualquier monjil ñoñez, podrá esa Divinidad de marras hacerse patente y vivir entre nosotros.

Luego a nosotros nos toca elegir.

Juan G. Atienza

MANUEL RIOS RUIZ: ANTOLOGIA POETICA

(1963-1983). SELECCIONES
DE POESIA ESPAÑOLA.
PLAZA JANES, BARCELONA, 1983

Manolo Ríos acaba de publicar su tercera antología. Hacia ya ocho años de su Tiempo íntimo, y en este intervalo su obra ha crecido considerablemente. A estas alturas la trayectoria de Ríos es tal vez la más notable de entre los poetas de los sesenta, y que merece con toda justicia la atención que se le ha ido prestando. Es una magna obra que ha alcanzado su plenitud (su casi plenitud) y que la va desarrollando con estilo, con sabiduría, con elegancia. Mimándola con delicadeza, hasta conseguir, por ejemplo, libros como *Plazoleta de los ojos* y, antes, una inefable presencia, que, en mi opinión, mantienen un clima de intensidad y una expresión límpida y rotunda, difícilmente mejorables.

En esta Antología se publica por primera vez su libro *Cartas a una madrina de guerra*, y su reciente poemario *Piedra de amolar*, que es el único no conocido hasta ahora.

En este último se confirma su objetivo y su creencia en la poesía como la caza del milagro. Recoge la sapiencia de muchas generaciones de jerezanos, o andaluces en general, para desentrañar la esencia de la magia, con esa forma tan pinturera de

enredarse con el cosmos y jugar, bailándole la soleá o el hechizo, al amanecer de cada suspiro.

Para mi Piedra de amolar no llega, desde luego, a la brillantez de los dos anteriores. Una brillantez que casi produce miedo de tan deslumbrante. Creo también que debía intentar otro camino, como así ha hecho. Algo en el que el descubrimiento del mundo que nos va otorgando fuera más hacia el lector, y no hacia la Esfinge, o una en una espiral sobre o hacia sí mismo. Y es verdad que su verso ha sido siempre un acto de entrega, una ofrenda —que es, para muchos poetas su primordial sentido—, mas ahora se sale del círculo y de su contemplación, y reza una oración al pijo aparte del propio modo que Juan Marsé escribía su historia: la forja en que la vida va afilando el carácter y la personalidad del hombre, que a eso hace referencia el título. Y con ello consigue una esfera superior de tan terrena, arrebatando siempre el ay a la nostalgia. Destensando la sorpresa en versículos larguissimos, e intentar al mismo tiempo con esta salmodia atrapar nuevas formas musicales.

Eugenio Cobo



Un padre de familia numerosa se hace un lío con las edades de sus hijos. Su mujer le explica que es muy fácil; sólo tiene que recordar que:

- Merche tiene once años.
 - Iñaki es aficionado al submarinismo y tiene tres años menos que Nano.
 - El mayor es filatélico y le lleva tres años a Susana.
 - Borja tiene cuatro años menos que el aficionado a la pesca.
 - El menor tiene seis años y juega a los indios.
 - Nano es dos años mayor que el aficionado al patinaje.
- ¿Cuántos años tiene Iñaki?

SOLUCION
Para poder leerla correctamente, ayúdense de un espejo

2014 T 381110001

SEAT

TALLERES TORRIJOS

**SERVICIO OFICIAL - AUDI - VOLKSWAGEN
RECAMBIOS ORIGINALES**

CTRA. TOLEDO-AVILA, Km. 30

Teléf. 76 06 43
TORRIJOS



REGALOS

Avda. Reconquista, 20

Teléf. 22 05 26

TOLEDO

Pasquali



MOTOCULTORES
MOTOAZADAS
MOTOBOMBAS
PULVERIZADORES
ORDEÑADORAS
CUBAS FUMIGAR
Y JARDINERIA

E. J. MANRIQUE - C/. Duque de Ahumada, 1
Teléf. 22 41 41 - TOLEDO

CAFETERIA

S.A.L.A.G.E.M. NUEVA DIRECCION

ARGENTINA 1 TOLEDO

FRIO INDUSTRIAL

«RAFA»

- AIRE ACONDICIONADO
- APARATOS PARA HOSTELERIA
- FRIO INDUSTRIAL
- SERVICIO TECNICO

Avda. Generalísimo, 3
Teléfs. 76 06 89 - 76 02 16
TORRIJOS

MOTOR

ACCESORIOS

DOMINGUEZ CANO — Carretera de Madrid, 19. Tel. 22 42 85.
HIDALGO — Avenida Santa Vilialba, 8. Tel. 22 07 27.
JARAMA — Paseo de la Rosa, 3. Teléfono 22 16 38

AGENCIAS OFICIALES

FORD — Reyes, Carretera de Madrid, km. 64. Tel. 35 80 56.
TALBOT — Autotajo, Carretera de Madrid, km. 66. Tel. 22 78 50.
MERCEDES — Claudio Avila Polígono Industrial. Tel. 23 00 60.
LAND ROVER — Carretera de Madrid, km. 63. Tel. 25 80 50.
CITROEN-PEUGEOT — Duque de Ahumada, s/n. Tel. 22 08 46.
OPEL DIVENSA — Tel. 35 77 66.
RENAULT — Cervantes, 5. Antonio Garcia.
SEAT — Polígono Industrial, Parcela 146. Tel. 23 07 00.

AGENCIAS DE TRANSPORTES

A PATIÑO — Talavera, 3. TOLEDO
EL VELOZ — General Villaiba, 8. Teléfono 22 05 50.
EL RAPIDO — Línea regular de mercancías MADRID-TOLEDO. Mudanzas - Polígono Industrial, Parcela 137. Teléfono 23 02 66 - TOLEDO - MADRID: Gran Vía, 5. Teléfono 469 00 71.

ALQUILER

OCSA — Tejar, 25 (TORRIJA) Teléfono 76 13 00
RIO MATADOR — Nueva, 8. Plaza Salamanca. Plaza Barrio-nuevo, 5. Teléfono 22 02 25

ASEGURADORAS

MAPFRE — Méjico, 1. Tel. 22 19 50
LA UNION Y EL FENIX — Comercio, 46. Tel. 22 26 58
LA ESTRELLA — Armas, 1. Teléfono 22 10 64

AUTO-ESCUELAS

AREVALILLO — Plata, 4. Tel. 22 41 23
SANTA BARBARA — Sillería, 10. Teléfono 22 17 19

MOTOS

MOISES ALONSO — Armas, 18. Teléfono 21 29 09
JUAN GOMEZ DIAZ — Moto Recambios. Avda de Barber, n.º 30 (frente al Ambulatorio). Tel. 22 07 89

RECAUCHUTADOS

RECAUCHUTADOS BOMBA Neumáticos Good Year Duque de Ahumada. Tel. 21 11 17



LUNES A VIERNES

- 06,00 Para empezar
- 08,00 Informativo Cadena
- 08,20 Toledo, hoy
- 08,30 El Bus del Cole
- 09,00 El Bus de las 8,30
- 12,00 El Escaparate de Toledo
- 13,30 Informativo local 13,30
- 14,00 Informativo cadena
- 14,20 Toledo deportivo
- 14,30 Patio musical
- 15,00 La vuelta a España en 80 días
- 16,00 El Radiador
- 18,00 Kanguro
- 20,00 Entre nosotros, lunes y miércoles
- 20,00 Al loro, martes y viernes. Musical, jueves,
- 21,00 Toledo deportivo
- 21,30 Estéreo 80
- 22,00 Informativo cadena
- 23,30 Hablamos de música
- 23,00 80 Deportes
- 24,00 Barbacoa. Viernes: la guía del Video.
- 01,00 Al ritmo de la Madrugada

SABADOS

- 06,00 Casi al Alba
- 08,30 El Campo
- 09,00 Oxígeno
- 10,00 Videomania
- 11,00 80 Tren musical
- 12,00 Lotería
- 12,30 Los jóvenes preguntan
- 13,30 Informativo, sábado
- 13,40 Toledo deportivo fin de semana
- 14,00 Patio musical
- 15,00 A vista de pájaro
- 16,00 Kanguro
- 21,00 80 años de Jazz
- 22,00 Buenas Vibraciones
- 23,00 80 Deportes
- 24,00 Maratón Mara

DOMINGO

- 09,00 El séptimo día
 - 09,15 Padres rebeldes
 - 10,00 Plaza mayor
 - 11,00 Estereofonia
 - 12,00 Mujer 80
 - 14,00 Tarde de fiesta
 - 14,40 Domingo deportivo
 - 14,50 Domingo, noticias
 - 15,00 Esto es Jauja, Fútbol
 - 19,00 Tras el pitido final
 - 20,00 New York, New York
 - 21,00 Especial Toledo Deportivo
 - 22,00 Los Conciertos de Radio 80
 - 00,00 La hora de las Brujas
 - 02,00 Al ritmo de la madrugada
- A todas las horas menos tres minutos, Informativos.

RADIO TOLEDO ONDA MEDIA. 1.080 Kcs. INFORMATIVOS LOCALES Y PROVINCIALES

- 08,30 Matinal Toledo
- 18,05 Toledo al día

- 9,25 Avances
- 13,00 Nuestra tierra

INFORMATIVO REGIONAL

- 13,30 Objetivo: Castilla-La Mancha. En conexión con todas las emisoras de la Rueda RATO en Castilla-La Mancha.

DEPORTES

- 14,00 Tododeporte 1.ª edición
- 20,45, Tododeporte 2.ª edición
- 21,30 Tarjeta amarilla (domingos)

PROGRAMAS DE OPINION

- 12,40 Opinión pública
- 18,15 No hay derecho
- 09,00 Nuestros barrios (sábados)
- 12,30 El Ayuntamiento al habla (sábados)

RADIO SERVICIO

- 12,05 El Zoco (compro-cambio-vendo)
- 18,45 Bolsa del trabajo
- 15,00 El campo (informativo agrario)
- 10,30 Agenda Soliss (sábados)

MISCELANEAS

- 09,00 Aquí la SER. Onda Media
- 15,15 Los Porretas
- 18,03 Tu casa: la Radio (No hay derecho, Suspiros, En casa de... Hablamos claro del sexo, El cine, Toledanos de hoy, Las cosas claras de la vida, Bolsa del trabajo...)
- 16,00 Carrozas de lujo

MUSICALES

- 21,45 Recta final
- 09,30 El sonido de la música (domingos)
- 10,00 La computadora (domingos)
- 16,00 El son de Hispanoamerica (domingos)
- 15,00 España ayer (domingos). Los chicos de la Radio (programa infantil que se emite a las 10,00 los sábados y a las 11,30 los domingos).

A las horas en punto noticias nacionales e internacionales.
Domingos de 08,30 a 09,30: REFLEXION (Misa y comunicación parroquial).

RADIO TAJO F. M. Estéreo 100.7 Mcs.

DE LUNES A VIERNES

- 07,30 Fenomenal Mañana F. M
- 09,00 La computadora
- 10,00 L. Ps. R. T.
- 11,00 Añejos
- 13,00 Horno estéreo
- 13,30 Objetivo: Castilla-La Mancha (informativo regional)
- 14,00 Conexión Central RATO
- 14,30 Desencadenando melodías
- 15,30 Estudio 4
- 16,00 Musicales del Tajo
- 17,00 Colores
- 19,30 Only you
- 20,30 Juglares y trovadores
- 22,00 Sonata en Blue
- 00,00 Cierre

SABADOS

- 07,30 Tutti Fruti
- 12,00 Sigue la onda
- 18,00 La noria

DOMINGOS

- 09,00 Tutti Fruti (13,00: La nueva música)
- 15,00 La noria
- 20,00 Recta final (21,30: Tarjeta amarilla-Deportes).

A las horas en punto NOTICIAS

- Nacionales
- Internacionales
- Regionales
- Provinciales
- Locales

PROGRAMACION LUNES A VIERNES

- 06,00 Para Empezar
- 08,00 Informativo Cadena
- 08,20 Toledo, Hoy
- 08,30 El Bus de las 8,30
- 12,00 El Escaparate de Toledo
- 13,30 Informativo Local 13,30
- 13,57 Informativo Cadena
- 14,20 Toledo Deportivo
- 14,30 Patio Musical
- 15,00 El Escaparate (Las guías de R-80)
- 16,00 El Radiador
- 18,00 Kanguro
- 20,00 L. Corriente Alternata
- M. Al loro
- X: Tontas y listas
- J: Opera Prima
- V. Al loro
- 21,00 Toledo Deportivo
- 21,30 Estéreo 80
- 21,50 Boletín 80, Toledo
- 21,57 Informativo Cadena
- 22,30 Hablamos de música
- 23,00 80 Deportes
- 24,00 Barbacoa
- Viernes: La Guía del Video
- 01,00 Al Ritmo de la Madrugada

A todas las horas menos tres minutos, informativo de 7 a 24 h.

PROGRAMACION SABADOS

- 06,00 Casi al Alba
- 09,00 Videomania
- 10,00 El Defensor del Gobierno
- 11,00 80 Tren Musical
- 12,00 Los Jóvenes preguntan
- 13,00 Oxígeno
- 14,00 Estéreo 80
- 14,40 Deporte Fin de Semara
- 14,50 Boletín 80, Toledo
- 15,00 A vista de Pájaro
- 16,00 Kanguro
- 21,00 Los Conciertos de Radio 80
- 23,00 80 Deportes
- 24,00 Maratón-Mara

PROGRAMACION DOMINGO

- 09,00 El Séptimo día
- 09,15 Toledo, Ciudad sin Tiempo
- 09,30 Plaza Mayor
- 11,00 De Viaje
- 14,00 Estéreo 80
- 14,40 Domingo Deportes
- 14,50 Boletín 80, Toledo
- 15,00 Grandes del Pop
- 16,00 Esto es Jauja
- 20,00 80 Deportes
- 22,00 Toledo Deportivo
- 23,00 New York, New York
- 01,00 La Hora de las Brujas
- 02,00 Al Ritmo de la Madrugada

LE INTERESA SABER

AGRUPACION DE MUSICA TOLEDA-
NA - C. Plaza de San Vicente, 4
ARZOBISPADO - Arcos Palacios Tele-
fono 22 41 00
AYUNTAMIENTO - Plaza del Consisto-
rio Tel. 22 28 00
ANTENA 3 - Comercio, 46 Teléfono
21 41 21
EL ALCAZAR Aferezces Provisiona-
les, s/n Tel. 22 14 21
ALIANZA POPULAR - Miguel de Cer-
vantes, 6 Tel. 21 01 00
AMBULATORIO DE LA SEGURIDAD
SOCIAL - Avenida Bómer s/n Telé-
fono 22 13 55
AMBULANCIAS DE LA CRUZ ROJA
General Mercado, 6 Tel. 22 29 00
AMBULANCIAS FINISTERRE - Miguel
de Cervantes, 4 Tel. 22 37 73
CAMARA DE LA PROPIEDAD URBA-
NA - Plaza, 20 Tel. 22 37 26
COLEGIO OFICIAL DE ARQUITEC-
TOS - Santa Isaba, 4 Tel. 22 42 42
COLEGIO AGENTES DE SEGUROS -
Marqués de Mendigorría, 1 Teléfono
22 89 04
COLEGIO A.T.S. Tel. 22 38 71
COLEGIO OFICIAL DE FARMACÉUTI-
COS - Duque de Lerma, 7 Teléfono
22 83 12
COLEGIO PROVINCIAL DE SECRETA-
RIOS - Plaza de la Merced, Teléfono
22 30 22
COLEGIO PROVINCIAL DE VETERINA-
RIOS - Menores, s/n Tel. 22 39 52
COLEGIO PROVINCIAL DE MÉDI-
COS - Canarias, 4 Tel. 22 16 19
COMISIONES OBRERAS - Plaza San
Agustín, 1 Tel. 22 18 60
CONSEJERIA DE COMISIONES Y TU-
RISMO - C/ Recoletos, 1.
CONSEJERIA ECONOMIA Y HACIEN-
DA - C. Cuesta Carlos V
CONSEJERIA DE AGRICULTURA
C/ Diputación Provincial
CONSEJERIA DE EDUCACION Y CULT-
TURA - C/ Trinidad, 8.
CONSERVATORIO DE MUSICA - Tele-
fono 21 10 20
CAMARA DE LA PROPIEDAD URBA-
NA - Plaza, 20 Tel. 22 37 26
CAMARA DE COMERCIO - San Vicen-
te, 3 Tel. 22 38 17
CAMARA AGRARIA - Cuesta de Car-
los V s/n Tel. 22 30 16
CENTRO DEMOCRATICO Y SOCIAL
Sillería, 3, Tel. 21 31 00
CENTRO UNIVERSITARIO DE TOLE-
DO - San Marcos, s/n Tel. 21 27 61
DEPUTACION PROVINCIAL - Plaza de
la Merced, 1 Tel. 22 52 00
DELEGACION DE HACIENDA - Telefo-
no 22 15 50
DELEGACION ABASTECIMIENTOS Y
TRANSPORTES - Plaza Padre Mar-
rina, 4 Tel. 22 30 32
DELEGACION PROVINCIAL DE DEPOR-
TES - Tel. 22 22 30
DEPORTE ESCOLAR - Tel. 22 10 03
DELEGACION PROVINCIAL DE EDUCA-
CION Y CIENCIA - T. Miguel Cervan-
tes, 6, Tel. 22 74 50
DELEGACION PROVINCIAL DE ESTA-
DISTICA - T. Ohio, 5 Tel. 22 55 61
DELEGACION PROVINCIAL DE INDUS-
TRIA - Concepción, 4, Tel. 22 37 49
DELEGACION PROVINCIAL DE INDUS-
TRIA Y FERIA DE ARTESANIA - H. Ta-
vera, s/n Tel. 21 16 00
INSTITUTO NACIONAL ASISTENCIA
SOCIAL - Armas, 6, Tel. 22 15 01

DELEGACION PROVINCIAL DEL
M.O.P.U. - Santa Clara, 6 Tel. 22 66 04
DELEGACION PROVINCIAL MINISTE-
RIO DE AGRICULTURA Aferezces
Provisionales, 7
DELEGACION PROVINCIAL DEL MI-
NISTERIO DE CULTURA - Trinidad, 8
Tel. 22 39 81
DELEGACION PROVINCIAL MINISTE-
RIO DE TRABAJO - Cuesta Carlos V
s/n Tel. 22 21 15
DELEGACION PROVINCIAL DE TURIS-
MO - Plaza Zouadover Tel. 22 14 00
GOBIERNO CIVIL - Plaza Zouadover
s/n Tel. 22 65 50
GOBIERNO MILITAR - Caballeros, 1
Tel. 22 16 51
INSTITUTO NACIONAL DE BACHILLE-
RATO - San Antonio s/n Teléfono
22 35 94
INSTITUTO NACIONAL ALONSO EL
SABIO - Pol. Industrial s/n Teléfono
23 09 70
INSTITUTO NACIONAL DE EMPLEO
San Agustín, 3 Tel. 22 73 00
INSTITUTO NACIONAL DE LA SA-
LUD - M. Cervantes, 4 Tel. 22 29 10
JUNTA DE COMUNIDADES DE CASTI-
LLA LA MANCHA - Alfonso XII, 7 Te-
léfono 21 04 24
CONSEJERIA DE ECONOMIA Y HACIEN-
DA - Alfonso XII, 7 Tel. 21 29 00
CABINETE DE PRENSA - Plaza Con-
de, s/n Tel. 21 19 00
SECCION DE AGRICULTURA - Plaza
de la Merced, 9, Tel. 21 12 40
JUNTA DE PROTECCION DE MENO-
RES - San Ildefonso, 7 Tel. 22 38 51
JUZGADO DE 1.ª INSTANCIA - Plaza
del Ayuntamiento, s/n Tel. 22 34 20
ORGANIZACION NACIONAL DE RIE-
GOS - Menores, 6 Tel. 21 31 44
PARTIDO DEMOCRATICO LIBERAL
Tel. 21 07 89
PATRONATO DE PROTECCION DE LA
MUJER - San Ginés, 1 Tel. 22 39 30
PATRONATO DE APUESTAS MU-
LUAS - Sillería, 7 Tel. 22 17 32
P.S.O.E. - Osaña, 6 Tel. 21 37 38
PARTIDO COMUNISTA DE ESPAÑA
Tel. 22 01 19
RADIO TOLEDO - Plaza de la Merced
1, Tel. 22 53 00
RADIO 80 - Nuñez de Arce, 12, Telé-
fono 22 20 80
REGISTRO DE LA PROPIEDAD - Mi-
guel Cervantes, 4, Tel. 22 18 23
RESIDENCIA UNIVERSITARIA FEMENI-
NA - Tel. 22 20 33
U.G.T. - Diputación, 5 Tel. 22 82 12
TELEFONICA - Plaza Republica Domi-
nicana, 4, Tel. 22 90 00

OTROS TELEFONOS DE INTERES

RENFE - Tel. 22 30 99
CORREOS - 22 36 11
ESTACION DE AUTOBUSES - Teléfo-
no 22 20 76
AVISO AVERIAS TELEFONICAS - 002
INFORMACION PROVINCIAL - 003
INFORMACION METEOROLOGICA -
Tel. 094
TELEGRAMAS POR TELEFONO - Telé-
fono 22 20 00

ORDEN PUBLICO

GUARDIA CIVIL - Tel. 22 59 00
PATRULLA DE POLICIA - Tel. 091
POLICIA NACIONAL - Tel. 22 14 01
POLICIA MUNICIPAL - Tel. 22 34 07

MONUMENTOS Y MUSEOS DE TOLEDO

HOSPITAL DE TAVERA - Telefo-
no 22 04 51 - Precio: 150 ptas (privado)
Horario: 10 a 13,30 - 15,30 a 18
IGLESIA DE SAN JUAN DE LOS RE-
YES - Tel. 22 38 02 - Precio: 40 ptas
(privado) Horario: 10 a 13,45 - 15,30 a
18 (en verano, 19,00)
SINAGOGA DE SANTA MARIA DE LA
BLANCA - Precio: 25 ptas (privado)
Horario: 10 a 14 - 15,30 a 18 (en
verano, 19)
SINAGOGA DEL TRANSITO Y MUSEO
SEFARDI - Tel. 22 36 65 - Precio: 75
pesetas (festal) Horario: 10 a 14 -
16 a 19 - Cerrado domingos tarde y
lunes
CASA Y MUSEO DEL GRECO - Telefo-
no 22 40 46 - Precio: 75 ptas (festal)
Horario: 10 a 14 - 16 a 19 - Cerrado
domingos tarde y lunes
IGLESIA DE SANTO TOME (Cuadro del
Entierro del Conde de Orgaz) - Telefo-
no 21 07 09 - Precio: 55 ptas (privado)
Horario: 10 a 13,30 - 15,30 a 18 (en
verano, a 19)
CATEDRAL - Tel. 22 22 41 - Precio: 150
pesetas (privado) Horario: 10 a 12 -
15,30 - 18 (en verano, a 19)
MUSEO DE SANTA CRUZ - Teléfono
22 10 30 - Precio: 150 ptas (incluido el
Museo de los Concilios) Cerrado do-
mingos tarde y lunes (festal) Horario:
10 a 18
ALCAZAR - Tel. 22 30 38 - Precio: 75
pesetas (Ejército) Horario: 9,30 a 18,30
(del 1-9 al 31/10), 9,30 a 18 (del 1-11
al 28/2)
MUSEO DE VICTORIO MACHO - Pre-
cio: 75 ptas (privado) Horario: 10 a 14
y 15,30 a 18 - Cerrado martes tarde y
miércoles
TALLER DEL MORO Y PALACIO DE
FUENSALIDA - Tel. 22 45 00 - Precio:
75 ptas Horario: 10 a 14 - 16 a 19 -
Cerrado domingos tardes y lunes (fes-
tatal)
MUSEO DE LOS CONCILIOS Y DE LA
CULTURA VISIGOTICA - Precio: 150
pesetas, conjunto con el Museo de
Santa Cruz (festal), Horario: 10 a 14 -
16 a 19 - Cerrado domingos tarde y
lunes
MUSEO DE ARTE CONTEMPORA-
NEO - Tel. 22 78 71 - Precio: 75 ptas
(festal), Horario: 10 a 14 - 16 a 19 -
Cerrado domingos tarde y lunes
REAL MONASTERIO DE SANTO DO-
MINGO DE SILOS - (El Antiguo) Pre-
cio: 100 ptas Horario: 11 a 13,30
16 a 18,30 - Cerrado domingos mañana
(privado)

LE INTERESA SABER

MEDIOS DE COMUNICACION

ANTENA 3 —Tel 21 2421
RADIO 80 —Tel 22 2080
DIARIO YA —Tel 22 1158
LA VOZ DEL TAJO —Tel 22 8100
EL ALCAZAR —Tel 22 1666
RADIO TAJO —Plaza de la Merced. 1
Tel 22 5300
RADIO TOLEDO Tel 12 2530

URGENCIAS

BOMBEROS —Tel 22 6080
CASA DE SOCORRO —Tel 22 2900
AMBULATORIO DE LA SEGURIDAD SOCIAL —Tel 22 1355
AMBULANCIAS DE LA SEGURIDAD SOCIAL —Tel 22 5500
AMBULANCIA CRUZ ROJA Telefono 22 5900
AMBULANCIA FINISTERRE —Teléfono 22 3753
OXIGENO MEDICINAL Tel 22 8704

HORARIO DE TRENES

TRENES DE TOLEDO A MADRID-ATOCHA:

Toledo: salida, 6,20; Poligono, LI 6,28; Aranjuez, LI 6,56; Madrid-Atocha, LI 7,50.
Toledo: salida, 6,50; Poligono, LI 6,56; Parla, LI 7,43 (cambio); Madrid-Atocha, LI 8,20.
Toledo: salida, 7,55; Poligono, LI 8,01; Aranjuez, LI 8,29; Madrid-Atocha, LI 9,20.
Toledo: salida, 9,00; Poligono, LI 9,06; Parla (cambio), LI 9,54; Madrid-Atocha, LI 10,30.
Toledo: salida, 10,16; Poligono, LI 10,22; Aranjuez, LI 10,53; Madrid-Atocha, LI 11,45.
Toledo: salida, 11,55; Poligono, LI 12,01; Aranjuez, LI 12,29; Madrid-Atocha, LI 13,21.
Toledo: salida, 13,35; Poligono, LI 13,41; Aranjuez, LI 14,09; Madrid-Atocha, LI 15,00.
Toledo: salida, 14,10; Poligono, LI 14,16; Parla (cambio), LI 15,04; Madrid-Atocha, LI 15,37.
Toledo: salida, 14,25; Poligono, LI 14,31; Aranjuez, LI 15,00; Madrid-Atocha, LI 15,52.
Toledo: salida, 16,25; Poligono, LI 16,31; Aranjuez, LI 16,59; Madrid-Atocha, LI 17,51.
Toledo: salida, 18,15; Poligono, LI 18,21; Parla, LI 19,08 (cambio); Madrid-Aranjuez, LI 19,39.
Toledo: salida, 18,30; Poligono, LI 18,36; Aranjuez, LI 19,07; Madrid-Atocha, LI 19,58.
Toledo: salida, 20,26; Poligono, LI 20,32; Aranjuez, LI 20,59; Madrid-Atocha, LI 21,50.
Toledo: salida, 20,41; Poligono, LI 20,47; Parla, LI 21,38; Madrid-Atocha, LI 22,11.
Toledo: salida, 22,00; Poligono LI 22,06; Aranjuez, LI 22,35; Madrid-Atocha, LI 23,27.

TRENES DE MADRID-ATOCHA A TOLEDO

Madrid-Atocha: salida, 7,17; Parla, S 7,48 (cambio); Poligono, S 8,35; Toledo, LI 8,41.
Madrid-Atocha: salida 8,07; Aranjuez, LI 9,03; Poligono, S 9,37; Toledo, LI 9,41.
Madrid-Atocha: salida, 9,15; Aranjuez, LI 10,05; Poligono, S 10,37; Toledo, LI 10,42.
Madrid-Atocha: salida, 10,00; Aranjuez, LI 10,49; Poligono, S 11,48; Toledo, LI 11,23.
Madrid-Atocha: salida, 10,25; Parla, S 10,56 (cambio); Poligono, S 11,39; Toledo, LI 11,45.
Madrid-Atocha: salida, 11,56; Aranjuez, LI 12,39; Poligono, S 13,08; Toledo, LI 13,13.
Madrid-Atocha: salida, 14,00; Aranjuez, LI 14,49; Poligono, S 15,18; Toledo, LI 15,23.
Madrid-Atocha: salida, 15,05; Parla, S 15,35 (cambio); Poligono S 16,17; Toledo, LI 16,23.
Madrid-Atocha: salida, 16,29; Aranjuez, LI 17,22; Poligono S 17,51; Toledo, LI 17,56.
Madrid-Atocha: salida, 17,30; Aranjuez, LI 18,19; Poligono, S 18,49; Toledo, LI 18,54.
Madrid-Atocha: salida, 18,54; Parla, S 19,26 (cambio); Poligono, S 20,07; Toledo, LI 20,13.
Madrid-Atocha: salida, 19,03; Aranjuez, LI 19,51; Poligono S 20,20; Toledo, LI 20,25.
Madrid-Atocha: salida, 19,49; Parla, S 20,17; Poligono, S 21,02; Toledo, LI 21,08.
Madrid-Atocha: salida, 20,00; Aranjuez, LI 20,48; Poligono, S 21,19; Toledo, LI 21,24.
Madrid-Atocha: salida, 21,00; Aranjuez, LI 21,49; Poligono, S 22,19; Toledo, LI 22,24.

TAXIS

PALOMAREJOS —Tel 22 1698.
ESTACION —Tel 22 1699.
RECONQUISTA —Tel 22 1696.
CUESTA CARLOS V. —Tel 22 2396

HORARIO DE AUTOBUSES TOLEDO-MADRID

Galiano (laborables) 7, 8, 9, 13, 15, 14, 13, 15, 14, 30, 20, 15, 7, 13, 14, 30.
Festivos: 7, 8, 9, 13, 15, 14, 30, 7, 19, 30, 20, 15, 23.
Continental (laborables): 11, 11, 30, 17, 30, 18 y 19.
Festivos: 11, 30, 17, 30, 18, 19 y 19, 30.

MADRID-TOLEDO

Galiano (laborables): 11, 12, 18, 30, 19, 30, 20, 50 y 22.
Festivos 10, 30, 12, 18, 30, 19, 30, 20, 50, 22, 23 y 1.
Continental (laborables): 7, 9, 9, 30, 13 y 15.
Festivos: 9, 9, 30, 13 y 15.

AUTOBUSES SAMAR, S. A.

SALIDAS DE TOLEDO:

A San Pablo 11,00, 15,30 (excepto sábados, que sale a las 13,30), 17,15 y 18,30 (excepto sábados)
Domingos y festivos, a las 9,30 (salida de Venta de Aires, coche Madrid) y 23,00
A Madridejos 11,00, 13,30, 14,00, 17,30 (excepto sábados) Domingos y festivos, a las 13,30 y 17,30
A Urda 17,30 (laborables y festivos)
A Añover-Cobeja 11,00, 11,30 y 17,00 (excepto sábados).
A Navalmorales y Navalucillos 9,30 (salida Venta Aires, coche Madrid), 14,00, 17,15 y 20,30 (salida Venta Aires, coche Madrid). Domingos y festivos, a las 9,30 (Venta Aires, coche Madrid) y a las 23.
A San Martín de M. 17,15 (martes, a las 14,00)

REGRESO A TOLEDO

De San Pablo 6,00, 7,30, 13,30 y 14,45 (excepto sábados) Domingos y festivos, a las 7,30 y 18,15 (Madrid)
De Madridejos 6,00, 6,45, 8,00, 13,30 y 15,30 Domingos y festivos, a las 7,30 y 13,30
De Urda: 7,00 Domingos y festivos, a las 7,50
De Cobeja a Añover 8,00, 13,30 y 15,30 (salida de Yuncos).
De Seseña 6,45
De Los Navalucillos: 6,45, 13,45 y 17,45 (verano se retrasa media hora) Domingos y festivos: 6,45 y 17,45 (verano se retrasa media hora)
De Los Navalmorales 7,00, 14,00 y 17,30 (verano se retrasa media hora) Domingos y festivos, a las 7,18 (verano se retrasa media hora).
De San Martín de M. 7,15 Domingos y festivos, a las 7,15 y 18,15

SALIDA DE MADRID

A Los Navalucillos-Los Navalmorales laborables, a las 8,30, 16 y 19,30 Domingos y festivos, a las 8,30 y 22,00
A Ciudad Real 14,15 Domingos y festivos, a las 22

REGRESO A MADRID

De Los Navalucillos, 6,30, 13,30 y 17,30 Domingos y festivos, 6,30 y 17,45.
De Ciudad Real 5,45

1 CADENA

LUNES

- 13,45 Carta de ajuste
- 14,00 Programación de cobertura regional
- 14,55 Conexión con la programación nacional
- 15,00 Telediario
- 15,35 Poder sin gloria
- 16,25 La tarde
- 17,00 El juglar y la reina
- 17,30 Los ríos
- 18,00 Barrio Sésamo
- 18,25 El libro gordo de Petete

- 18,30 Dabadabada
- 19,00 Pista libre
- 20,00 Consumo
- 20,30 Telediario
- 21,05 Hitchcock
- 21,30 La ciudadela
- 22,25 Vivir cada día
- 23,30 TD cierre
- 23,35 Despedida y cierre

MARTES

- 13,45 Carta de ajuste
- 14,00 Programación de cobertura regional
- 14,55 Conexión con la programación nacional
- 15,00 Telediario
- 15,35 Poder sin gloria
- 16,25 La tarde
- 17,00 Autorretrato
- 18,00 Barrio Sésamo
- 18,25 El libro gordo de Petete
- 18,30 Tenis

- 20,30 Telediario
- 21,05 El arca de Noé
- 21,30 La comedia
- 23,30 TD cierre
- 23,35 Despedida y cierre

MIÉRCOLES

- 13,45 Carta de ajuste
- 14,00 Programación de cobertura regional
- 14,55 Conexión con la programación nacional
- 15,00 Telediario
- 15,35 Poder sin gloria
- 16,25 La tarde
- 17,00 El impacto de lo nuevo
- 18,00 Barrio Sésamo
- 18,25 El libro gordo de Petete
- 18,30 Dabadabada
- 19,00 Nosotros
- 20,00 Demasiadas esposas para Patrick
- 20,30 Telediario
- 21,05 Dentro de un orden
- 21,30 Sesión de noche
- 23,30 TD cierre
- 23,35 Testimonio
- 23,40 Despedida y cierre

JUEVES

- 13,45 Carta de ajuste
- 14,00 Programación de cobertura regional
- 14,55 Conexión con la programación nacional
- 15,00 Telediario
- 15,35 Poder sin gloria
- 16,30 La tarde
- 17,00 De aquí para allá
- 18,00 Barrio Sésamo
- 18,25 El libro gordo de Petete
- 18,30 Michy y Donald
- 19,00 De Olimpia a los Angeles
- 20,00 De película
- 20,30 Telediario
- 21,05 Buenas noches
- 22,30 Cosas de dos
- 23,05 En portada
- 23,50 TD cierre
- 23,55 Despedida y cierre

VIERNES

- 13,45 Carta de ajuste
- 14,00 Programación de cobertura regional
- 14,55 Conexión con la programación nacional
- 15,00 Telediario
- 15,30 Poder sin gloria
- 16,25 La tarde
- 17,00 El arte de vivir



**HOTEL
CASTILLA**

RESTAURANTE

CAFETERIA

CTRA. TOLEDO-AVILA, Km. 27,300
Tels. 76 18 00 - 76 19 96 - 76 18 04

TORRIJOS (TOLEDO)

**EL BIEN ESTAR
CON LA MUSICA
EN DISCO-PUB
ZAIDA**



**Centro Comercial
El Miradero, 106
TOLEDO**

18,00 ¡Hola chicos!
 18,10 Barrio Sésamo
 18,35 Las fábulas del bosque verde
 19,00 Andy Robson
 19,30 De cara al mundo
 20,00 Al galope
 20,30 Telediario
 21,05 Un, dos, tres...
 22,30 Kennedy
 23,30 TD cierre
 23,35 Concierto sentido
 00,25 Despedida y cierre

SABADO

10,45 Carta de ajuste
 10,59 Apertura y presentación
 11,00 Cómo lo ves
 13,00 Gente joven
 14,30 Las Cortes de España
 15,00 Telediario
 15,35 Los pitufos
 16,05 Primera sesión
 17,45 Dibujos animados
 18,00 Erase una vez... el hombre
 18,30 Libros de aventuras
 19,30 Usted por ejemplo
 20,30 Telediario
 20,55 M.A.S.H.
 21,20 Informe semanal
 22,30 Sábado cine
 00,55 Despedida y cierre

DOMINGO

9,45 Carta de ajuste
 9,59 Apertura y presentación
 10,00 Concierto
 10,30 Santa Misa
 11,30 Hípica
 1,35 Pueblo de Dios
 12,00 Tiempo y marca
 15,00 Telediario

15,20 Información deportiva
 15,35 La vuelta al mundo de Willy Fog
 16,00 Fama
 17,00 Atletismo
 18,30 Y sin embargo te quiero
 19,15 Lou Grant
 20,00 Más vale prevenir
 20,30 Telediario
 20,50 Información deportiva
 21,05 A la caza del tesoro
 22,05 España, historia inmediata
 23,05 Estudio estadio
 24,00 Despedida y cierre

19,10 Puesta a punto
 19,25 Curso de inglés
 19,40 Arco iris
 20,00 Al aire libre
 20,30 Con las manos en la masa
 21,00 Moviola
 22,00 Si yo fuera presidente
 23,45 Telediario 3
 00,15 Teledaporte
 00,30 Despedida y cierre

MIÉRCOLES

18,45 Carta de ajuste
 18,59 Apertura y presentación
 19,00 Agenda
 19,10 Puesta a punto
 19,25 Curso de inglés
 19,40 Arco iris
 20,00 Tiempo de papel
 21,00 Estudio abierto
 22,45 La buena música
 23,45 Telediario 3
 00,15 Teledaporte
 00,30 Despedida y cierre

JUEVES

18,45 Carta de ajuste
 18,59 Apertura y presentación
 19,00 Agenda
 19,10 Puesta a punto
 19,25 Curso de inglés
 19,40 Arco iris
 20,00 Leo contra todos
 21,00 Fila 7
 21,55 Cine Club
 23,45 Telediario 3
 00,15 Teledaporte
 00,30 Despedida y cierre

VIERNES

15,15 Carta de ajuste
 15,29 Apertura y presentación



LUNES

18,45 Carta de ajuste
 18,59 Apertura y presentación
 19,00 Agenda
 19,10 Puesta a punto
 19,25 Curso de inglés
 19,40 Arco iris
 20,00 Estadio 2
 20,35 La noche del cine español
 23,45 Telediario 3
 00,15 Teledaporte
 00,30 Despedida y cierre

MARTES

18,45 Carta de ajuste
 18,59 Apertura y presentación
 19,00 Agenda

<p>Restaurante "Los Cigarrales" <small>C/ ANTONIO LOPEZ, 52. TEL. 489 74 52. MADRID-19</small></p> <p>Especialidades de la Casa</p> <table border="0"> <tr> <td>Besugo a la espalda</td> <td>Perdiz toledana</td> </tr> <tr> <td>Cordero asado panadera</td> <td>Pescadilla a la sidra</td> </tr> <tr> <td>Chuletón Cigarral</td> <td>Lubina a la sal</td> </tr> <tr> <td>Conejo campero</td> <td>Besugo a la sal</td> </tr> </table>	Besugo a la espalda	Perdiz toledana	Cordero asado panadera	Pescadilla a la sidra	Chuletón Cigarral	Lubina a la sal	Conejo campero	Besugo a la sal	
Besugo a la espalda	Perdiz toledana								
Cordero asado panadera	Pescadilla a la sidra								
Chuletón Cigarral	Lubina a la sal								
Conejo campero	Besugo a la sal								

	<h1>abitare</h1> <p>MOBILIARIO DE COCINA Y BAÑO</p> <p>EXPOSICION Y VENTA Tel. 21 13 27 GRAL. VILLALVA, 21 TOLEDO</p> <p>GRAL. VILLALVA, 21 Tel. 21 13 27 TOLEDO</p>
--	---

- 15,30 Animales bajo el sol
- 16,00 Mozart
- 17,30 Ultima frontera
- 18,25 En paralelo, los jóvenes
- 19,10 Puesta a punto
- 19,25 Curso de inglés
- 19,40 Arco iris
- 20,00 La clave
- 00,15 Telediario 3
- 00,45 Teledporte
- 01,00 Despedida y cierre

SABADO

- 14,45 Carta de ajuste
- 14,59 Apertura y presentación
- 15,00 Campeonato de Europa de Atletismo
- 18,30 Especial: Rafaela Carra en Argentina
- 19,30 Taller de teatro
- 20,30 La ventana electrónica
- 22,00 Tenis: Gran Prix de Madrid
- 24,00 Despedida y cierre

DOMINGO

- 14,45 Carta de ajuste
- 14,59 Apertura y presentación
- 15,00 Campeonato de Europa de Atletismo
- 17,00 Estrenos TV
- 18,40 Aventuras en el Mississippi
- 19,00 Los padres de nuestros padres
- 20,00 Flamingo Road
- 21,00 El domical
- 22,00 Largometraje
- 00,10 Despedida y cierre

CINE-T.V.

MIERCOLES 21,30 (Primera Cadena). Ciclo Cine Negro Americano. «**El poder del mal**». Joe Morse es un joven abogado, lleno de ambiciones, que actúa como asesor de Tucker, un mafioso que controla un grupo de bancos de apuestas. Con gran habilidad Morse planea un fraude que arruinará a los bancos que no se someten a su jefe. Aprovechando que en la fiesta del 4 de julio, mucha gente humilde juega al número 776, vieja costumbre que nunca ha sido premiada, planea una trampa para que salga dicho número; esto lleva a la ruina a esos bancos de apuestas que no estaban en el secreto. Este va a ser el comienzo de una larga serie de luchas y crímenes en los que el propio Morse va a verse directa y trágicamente implicado.

SABADO 16,05 (Primera Cadena). «**La mujer de fuego**». En una comarca ganadera del medio Oeste americano existe, desde tiempo inmemorial, una cerrada

oposición a que el ganador menor, fundamentalmente la oveja, paste en aquel territorio, ya que la especial configuración de la pezuña de estos animales causa verdaderos estragos en la superficie del terreno, provocando el corrimiento de tierras y su consiguiente deforestación. El ganadero señor Worl, un ovejero que pretendía el asentamiento, es obligado a marcharse. Worl está ligado sentimentalmente a Connie, hija del hombre que le echa. Pero Connie, valiéndose del ayudante de Worl, que no ha abandonado el terreno, entablará un enfrentamiento contra esta situación que impedia el paso a las nuevas fórmulas agropecuarias.

SABADO 22,30 (Primera Cadena). «**Hollywood, Hollywood**». De la mano de los incomparables Fred Astaire y Gene Kelly, van apareciendo ante nosotros los más grandes intérpretes del musical americano, junto con las inolvidables partituras que los lanzaron a la fama, y los maestros de la comedia que llenaron varias épocas de los tiempos dorados de Hollywood: Judy Garland, Bing Crosby, Eleanor Powell, Frank Sinatra, Maurice Chevalier, Louis Armstrong, Spencer Tracy, Katherine Hepburn...

LUNES 20,35 (Segunda Cadena). La noche del cine español. «**Alma de Dios**». Eloisa, una joven provinciana, ha quedado huérfana y sufre los malos tratos de una pariente que se ha hecho cargo de su educación. Al fin, cansada de tantas malas palabras y tantos golpes, Eloisa se escapa de la casa con la esperanza de llegar a Madrid. En la carretera, es recogida por Agustín, un joven mecánico que conduce un camión y con el que pronto hace gran amistad. Al final de su viaje, se hace patente que ambos se han enamorado... Una vez en Madrid, Eloisa encuentra acogida y trabajo en casa de una tía suya que vive con su hija, Irene. Pero también aquí hay problemas: Irene ha tenido un hijo de soltera que hasta ahora ha permanecido ignorado por todos.

JUEVES 21,55 (Segunda Cadena). Ciclo Rita Hayworth. «**Desde aquel beso**». El señor Cortlan, empresario teatral e incorregible tenorio a pesar de sus años, ha expuesto esta vez sus ojos en una guapa chica de conjunto, pero antes de que la temible esposa del empresario desate sus iras, éste se saca de la manga un falso idilio: el de su primer bailarín y coreógrafo Robert Curtis y la corista. El señor Cortlan se ha quitado un peso de encima, pero va a complicar la vida de la pareja hasta el extremo de que no les va a quedar más remedio que enamorarse de verdad.

DOMINGO 17,00 (Segunda Cadena). «**El hombre que murió dos veces**». Erick Seward, un pintor de edad madura, sufre una crisis nerviosa a la muerte de su mujer, complicada por sus remordimientos por haber falsificado obras de arte de fama mundial para un marchante sin escrúpulos. Todo ello le lleva a hacer creer a todos su propia muerte, mientras de incógnito se traslada a vivir a España, alejado del mundo de la pintura. Allí, un día, Seward consigue evitar el suicidio de una muchacha, embarazada y presa de la desesperación, a la que decide tomar bajo su protección. Esto presta renovadas ilusiones y energías a la marcha existencia del artista, quien incluso resuelve volver a pintar.

DOMINGO 22,00 (Segunda Cadena). «**El hombre tranquilo**». Sean Thorton, un boxeador americano, de origen irlandés, sufre la tragedia de dar muerte a su contrincante durante el transcurso de un combate. Profundamente afectado, el famoso pugil abandona su profesión y regresa a su Irlanda natal en busca de paz y tranquilidad. Ignora, sin embargo, que allí le espera algo que va a aumentar aún más su desasosiego: Mary Kats, una joven a la que Sean ha elegido como esposa y cuyo hermano, encastillado en una feroz hostilidad hacia Thorton, se niega a conceder el permiso para la boda.

RECOMENDAMOS ESTA SEMANA 1.ª CADENA

LUNES 21,05 HITCHCOK. «Veneno». Harry Pope y Timber Woods, son dos norteamericanos, dueños de una plantación

en Malasia. Harry, aficionado a la bebida está a punto de ser mordido por una pequeña serpiente venenosa, que se ha introducido

EL BUS DE LAS OCHO Y MEDIA



Desde las ocho y media de lunes a viernes RADIO 80 esta en la calle. A la bus-queda y captura de la noticia del famoso, del ceyente. Un autobús emisor de dos pesos que funciona sobre ruedas.
¿El conductor? José Luis Arriaza. Subete. Al fondo hay sitio.

RADIO 80
La radiodifusión

Polar Ediciones acaba de inaugurar su nueva colección Biblioteca Polar, cuyos primeros títulos son:

1. «Molinos de la Mancha», de José López Martínez.
2. «Castillos de Castilla-La Mancha», obra colectiva dirigida por Manuel Retuerce Velasco.
3. «Vivir en Zaragoza», de Luis del Val.

BAR CASA LORENZO

**Especialidad en
Perdices, Conejo
y Faisanes.**

**LAS MEJORES
PERDICES
DEL PAIS**

C/. Santa Bárbara
(Pasado el puente izqda).
Tel. 37 00 51
Polan, Km. 17
(TOLEDO)

en su cama. Timber piensa que el alcohol le hace desviar, pero no obstante llama al doctor Grandebai para que éste, en caso de que la serpiente muerda a su compañero, pueda neutralizar el veneno.

LUNES 22,25 VIVIR CADA DIA.

«Voy a matarme por ganar». «Maratón de baile en Almería». Se batió el récord nacional de bailes por parejas. La noticia no dejaba de ser curiosa cuando apareció en la prensa. Era la primavera de 1983. ¿Qué lleva a unos jóvenes a bailar durante días sin parar? ¿Quiénes y como son? ¿Descansan? ¿Comen? ¿Duermen? ¿Tienen entrenamiento previo? ¿Cómo está organizada una competición de baile? Así surgió la idea de dedicar uno de nuestros espacios a este tema. Y la decisión definitiva cuando en los contactos con algunos participantes aparecieron motivaciones muy dispares y no siempre unidas a un sentido lúdico ni a un afán competitivo. Allí estaba el paro, la necesidad apremiante de conseguir dinero —el primer premio— el salto a una profesión adornada de galas, luces y fama o el deportista que quería probarse a sí mismo. Y así fue, un maratón de baile con récord mundial para los jóvenes de Almería y un maratón de rodaje para nuestro equipo. Al hilo del maratón del programa se adentra también en las circunstancias particulares de algunos de sus protagonistas.

MARTES 18,30 TENIS. Retransmisión del Gran Prix de Madrid desde el Pabellón de la Ciudad deportiva del Real Madrid.

MARTES 21,30 LA COMEDIA.

«Aquí no paga nadie», de Dario Fo. Dirección: José Carlos Plaza. Realización: Pedro Amalio López. Versión española: Carla Matteini. Un grupo de mujeres de una ciudad italiana decide, ante el constante aumento de los precios, el no pagar ninguno de los productos que consumen. Para ello, y al grito de ¡aquí no paga nadie! se valen de mil estratagemas. En vista de la situación, la política decide tomar cartas en el asunto y registrar casa por casa.

MIERCOLES 21,05 DENTRO DE UN ORDEN.

«Jubilación: ¿Qué hago yo ahora? Qué hago yo ahora. Esta es la pregunta que se hacen miles de trabajadores cuando les llega el momento de

la jubilación y se encuentran con una paga que, en la mayoría de los casos, no cubre sus necesidades. Hoy se analiza el artículo 50 de la Constitución Española en la que se especifica que los poderes públicos garantizarán mediante las pensiones adecuadas y periódicamente actualizadas la suficiencia económica a los ciudadanos durante la Tercera Edad. Interviene como invitado en plato Don Fernando Valdés, Catedrático de Derecho del Trabajo de la Universidad de Valladolid.

JUEVES 19,00 DE OLIMPIA A LOS ANGELES.

«La década prodigiosa: Roma Tokio-México». Como en tantos otros aspectos la década de los 60 significó el gran esplendor de los Juegos Olímpicos. La Olimpiada de Roma del 60 supuso la intervención de la televisión como medio de comunicación en directo del suceso olímpico. En Tokio la construcción de las instalaciones olímpicas supusieron un enorme despliegue de medios. México, por fin, debido en parte a sus especiales condiciones geográficas fue el lugar donde se alcanzaron mayores records deportivos de la historia olímpica.

JUEVES 20,00 DE PELICULA.

«Nunca hubo una mujer como Rita». De verdadero nombre Margarita Carmen Cansino, la popular Rita Hayworth, nació en Brooklyn (Nueva York) hace 65 años, hija de padre español y madre irlandesa. Su familia se ganaba la vida actuando de teatro en teatro y no tuvo otra educación que la de los escenarios. A los seis años debutó con sus padres. A los ocho se puso por primera vez frente a las cámaras para rodar un cortometraje sobre danzas populares. A los 17 intervino en su primera película «La nave de Sattán», interpretando un número musical. El estrellato lo consigue en 1940 con «Sangre y arena», de Rouben Mamoulian. A partir de entonces se suceden los éxitos. Se convierte en la «reina» de la Columbia, productora con la que trabaja en exclusiva hasta 1959. «Gilda», «La dama de Shanghai», «Las modelos», «La diosa de la danza», «S. Lombé», «La bella del Pacífico», son algunos de los títulos más famosos de su filmografía. En la actualidad, Rita Hayworth, que se retiró del cine en 1972, vive su doloroso y particular crepúsculo.

VIERNES 19,30 DE CARA AL MUNDO. «India». Diferentes aspectos históricos y culturales de la India, y el desarrollo de sus vinculaciones con España, antes y después de la formalización de relaciones diplomáticas en 1956.

SABADO 21,20 INFORME SEMANAL. Realización: Juan Jesús Ortiz. Presentadora: María del Carmen García Vela.

DOMINGO 11,35 PUEBLO DE DIOS. «Una aventura cristiana: los cursillos de cristiandad». Cómo nacieron, qué son, cómo se hacen, qué están significando en la Iglesia de hoy. En el santo de la semana se cuenta la vida de San Juan de Dios.

DOMINGO 22,05 ESPAÑA, HISTORIA INMEDIATA. «Serrano Suñer». La participación de Serrano Suñer en los primeros gobiernos del General Franco, como ministro del Interior y Asuntos Exteriores, e inspirador del Decreto de Unificación de Falange Española con los Tradicionalistas. Negociador con el III Reich sobre la entrada de España, a favor del Eje en la Segunda Guerra Mundial, acompaña a Franco en sus célebres entrevistas con Hitler y Mussolini, e impulsa la «División Azul» cuando Alemania declara la guerra a Rusia. En 1942 es destituido fulminantemente tras los incidentes de Begoña entre falangistas y requetes.

2.a CADENA

MARTES 20,30 CON LA MASA EN LA MASA. Programa de acercamiento al arte de cocinar, es decir, al arte de seleccionar, combinar, servir e ingerir los alimentos. Se dirige a un público heterogéneo en cuanto a nivel económico, cultural y social, y en cuanto a hábitos alimenticios. El programa de esta semana se dedica a las carnes asadas. Interviene en él, como invitado, Dionisio

duque, y prepara y da la receta de su conocido «Cochinillo asado estilo Duque».

MIÉRCOLES 20,00 TIEMPO DE PAPEL. Realización: Víctor Serrano. Programa sobre libros con entrevistas, coloquios, reportajes y reseñas críticas.

MIÉRCOLES 22,45 LA BUENA MÚSICA. «De los Flamencos». Programa dedicado a Cádiz ilustrando con un documental sobre dicha ciudad.

SABADO 20,30 LA VENTANA ELECTRONICA. «Vida y muerte severina». La Ventana Electrónica presenta la producción en video de TV. Globo del Brasil titulada «Vida y muerte severina». Es un auto de Navidad, escrito en romance octosilabo por Joao Cabral de Malo Neto, que está reconocido como precursor de todos los movimientos vanguardistas poéticos del Brasil. Es una alegoría basada en el modelo de las representaciones religiosas del Medievo. El programa narra el viaje del emigrante Severino a través del desierto, el bosque y su llegada final a Recife, donde descubre otra clase de pobreza. En el coloquio sobre el programa intervienen: Carmen Sarmiento (periodista), Pilar Sarmiento (asistente social y sociólogo) y César A. Molina (crítico literario y escritor).

SABADO 22,00 TENIS. GRAN PRIX DE MADRID. Comentarios: Matias Prats. Desde el Pabellón de la Ciudad Deportiva del Real Madrid, partido semifinal del Gran Prix de Tenis.

DOMINGO 19,00 LOS PADRES DE NUESTROS PADRES. Espacio producido en Barcelona en el que se intentará un acercamiento a los ancianos cuya personalidad humana, artística, cultural, etc., puedan ser objeto del interés de la audiencia.

Flores y plantas
Fusty
NOVIAS, CORONAS Y DECORACION
Galicia, 7. Toledo
Tel. 22 88 06

PELUQUERIA DE SEÑORAS SALONES
Felix
C/ Bajada Corral de Diego
Tel. 22 20 02
C/ Barrio Rey, 1
Tel. 22 86 02 TOLEDO

COMPRO ORO Y PLATA
MAXIMA DISCRECION
PAGO MAXIMO
CONSULTENOS SIN COMPROMISO
C/ Comercio. 46. 3.ª planta
TOLEDO

SEAT

Diauto, S.A.

CONCESIONARIO SEAT - AUDI - VOLSKWAGEN
MECANICA - CHAPA - PINTURA - RECAMBIOS ORIGINALES

Parcela, 146
Polígono Industrial

Telf. 23 07 00
Toledo

Garcipiel

ALTA PELETERIA

Tenemos la mejor tecnología para la limpieza de toda clase de pieles

Garantiza la conservación de toda clase de prendas finas

Se hacen arreglos

TRINIDAD, 16
TEL. 22 97 12

TOLEDO



Hostal-Residencia

LOS GUERREROS

Gran Confort, Teléfono, TV color, Música ambiental, Calefacción
Fácil aparcamiento

FONDA "LOS GUERREROS"



Av.
Reconquista, 8

Tel. 21 18 07
22 36 17
TOLEDO

HEMOS DADO UN PASO IMPORTANTE.

La Caja de Ahorro de Toledo ya está en Madrid. Y esto ha sido posible gracias al esfuerzo de los toledanos.

Porque habéis depositado vuestra confianza en algo muy vuestro, en la labor de la Caja de Ahorro de Toledo.

Porque vuestro ahorro está produciendo los mejores frutos.

Por todo esto, y porque Toledo se lo merece, hemos abierto las puertas en Madrid.

En el n.º 22 de la calle Alcalá.

Para poder ofrecer os a todos, lo mejor de una amplia gama de servicios. Y estar a vuestro alcance, sea donde sea.

La primera entidad financiera Castellano-Manchega también está en Madrid.



**CAJA DE AHORRO
DE TOLEDO**



¡Gracias Toledo!

Alcalá, 22 Madrid-14 Tfno. 2321879