



# AVANCE INFORMATIVO

## Cultura, Juventud y Deportes

TOLEDO 16 - NOVIEMBRE - 1988 - Nº. 13 - AÑO V - DEP. LEGAL 119/1984



### GRUPO ESPIRAL

MUSICA DE NUESTRO SIGLO

Russel • Stravinski • Varese  
• Fernández-Bueno • Tomás Marco

Cuatro instrumentos: flauta, clarinete, violoncelo y piano,  
puestos al servicio de la interpretación de la música de cá-  
mara del siglo XX: un lenguaje musical atractivo y directo.

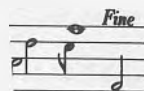

TOLEDO

21 de Noviembre

CAJA TOLEDO

8,30 TARDE



Junta de Comunidades de  
**Castilla-La Mancha**

Consejería de  
Educación y Cultura

DELEGACION PROVINCIAL - TOLEDO



### RECEPCION DE DATOS

En la Delegación Provincial de Educación y Cultura, sección de acción Cultural. Telefono 925/ 22 33 85, hasta el día 21 para los actos culturales y exposiciones que se celebran en la primera quincena, y antes del día 6 para los programados en la segunda quincena. Esta Delegación no se responsabiliza de los cambios que pueda sufrir la programación. Se ruega la exhibición de este avance informativo Cultural, en lugar visible, para la máxima difusión de su contenido

EDITA:  
DELEGACION PROVINCIAL DE  
LA CONSEJERIA DE EDUCACION Y CULTURA.  
Plaza de Zocodover, 7 1.  
Teléfono (925) 22 33 85 - Toledo



### BOLETIN PARA LA RECEPCION DE "AVANCE INFORMATIVO" CULTURA, JUVENTUD Y DEPORTES.

Si le interesa continuar recibiendo en la misma forma que hasta ahora, nuestro "AVANCE INFORMATIVO", le agradeceré nos devuelva este impreso antes del día 15 de Diciembre de 1988.

NOMBRE Y APELLIDOS.....  
DOMICILIO: ..... C.P. ....  
LOCALIDAD ..... PROVINCIA.....  
lo cual servirá para el correspondiente control de sucesivos envíos.

Cualquier sugerencia que desee formular en torno a esta publicación, puede hacerlo por el procedimiento que le sea más comodo.

Remitir a: Delegación Provincial de la Consejería de Educación y Cultura. (Sección Actividades Culturales). Plaza de Zocodover, 7 - 1º.  
Telf. 22 33 85. 45001-TOLEDO.

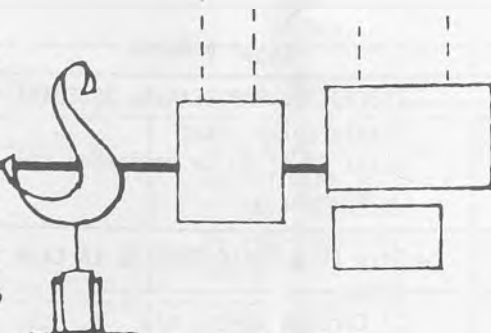



Motivo y Autor	Lugar y fecha	Horario
TRABAJOS DE LOS ALUMNOS DE LA ESCUELA DE ARTES APLICADAS Y OFICIOS ARTÍSTICOS.	- SALA DE EXPOSICIONES DE LA ESCUELA C/ Reyes Católicos, s/n Días: del 24 de Octubre al 24 de Noviembre de 1.988.	Laborables: de 12 a 14 h. y de 18 a 20 h.
Oleos JOSE RODRIGUEZ	- SALA DE EXPOSICIONES DE LA CAJA DE AHORROS DE TOLEDO Palacio de Benacazón Días: del 4 al 18 de Noviembre de 1.988.	Laborables: de 18 a 21 h.
Oleos SANCHEZ COLORADO	- SALA DE EXPOSICIONES DE LA CAMARA DE LA CAMARA OFICIAL DE COMERCIO Plaza San Vicente, 3 Días: del 8 al 18 de Noviembre de 1.988.	Laborables: de 12 a 14 h. y de 18 a 20 <sup>30</sup> h.
Pintura BEATO	- GALERIA TOLMO C/ Santa Isabel, 14 Días: del 11 de Noviembre al 7 de Diciembre de 1.988.	Laborables: de 12 a 14 h. y de 18 a 21 h. Festivos: de 12 a 14 h. Lunes cerrado.
Grabados y Porcelanas RAQUEL SOTO Y RAFAEL PELAEZ RICO	- SALA DE EXPOSICIONES DE LA CAJA RURAL. C/ Coronel Baeza, s/n Días: del 14 al 26 de Noviembre de 1.988.	Laborables: de 18 a 21 h.
Oleos MIGUEL BARBERO	- GALERIA SELECCION C/ Puerta Llana, 14 Días: del 18 de Noviembre al 11 de Diciembre de 1.988.	Laborables: de 10 a 14 h. y de 16 a 20 h. Festivos: de 12 a 14 h.
QUINTO CENTENARIO DE ALONSO DE COVARRUBIAS	- SALA DE EXPOSICIONES DEL MUSEO DE SANTA CRUZ. C/ Miguel de Cervantes, nº 3 Días: 18 de Noviembre al 16 de Diciembre de 1.988.	Laborables: de 10 a 14 h. de 16,30 a 18,30 h. Domingos: de 10 a 14 h.

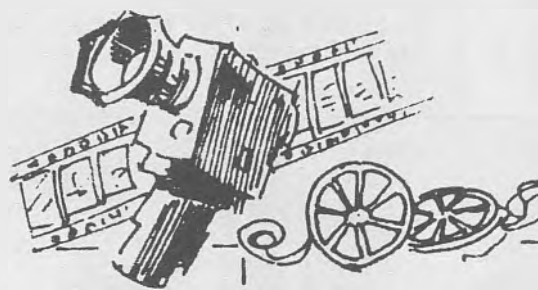

Motivo y Autor	Lugar y Fecha	Horario
Oleos TADASHI OHNUMA	- FEDERACION EMPRESARIAL TOLEDANA Cuesta del Alcázar Días: 19 al 30 de Noviembre de 1.988.	Laborables y Festivos: de 12 a 14 h. y de 18 a 21,30 h.
TRABAJOS MANUALES	- SALA DE EXPOSICIONES DE LA CAJA RURAL C/ Coronel Baeza, s/n Días: 28 de Noviembre al 4 de Diciembre de 1.988.	Laborables: de 18 a 21 h.

## ACTOS culturales



Día	Organiza	Actos	Lugar	Hora
Mierc. 16	EXCMO. AYUNTAMIENTO DE TOLEDO	- Cine Club Municipal Ciclo: Cine Negro "CHICAGO AÑO 30" Director: Nicholas Ray.	CINE MARIA CRISTINA	19,00 y 22,00
Vier. 18	ACADEMIA DE BELLAS ARTES Y CIENCIAS HISTORICAS Y COLEGIO	- Conferencia: LA OBRA DE ALONSO DE COVARRUBIAS" Excmo. Sr. D. Luis - Cervera Vera.	MUSEO DE SANTA CRUZ C/ Miguel de Cervantes, 3	19,00
Dom. 20	 Consejería de Educación y Cultura Junta de Comunidades de Castilla-La Mancha	- Teatro: "AZUL, BLEU, BLUE" Compañía AXIOMA	PUEBLA DE ALMORADIEL (TOLEDO)	21,00
Lunes 21	 Consejería de Educación y Cultura Junta de Comunidades de Castilla-La Mancha	- Concierto "CINCO SIGLOS DE MUSICA DE CAMARA" "GRUPO ESPIRAL"	CAJA DE AHORROS DE TOLEDO. Sede Central C/ Talavera, 24	20,30
Martes 22	AGRUPACION MUSICAL TOLEDANA	- Recital Piano, violín y Violoncelo. TRIO DE VALENCIA	CAJA DE AHORROS DE TOLEDO. Sede Central C/ Talavera, 24	20,00

Día	Organiza	Actos	Lugar	Hora
Mierc. 23	EXCMO. AYUNTAMIENTO DE TOLEDO	- Cine Club Municipal Ciclo: Cine Negro "ATRACO PERFECTO" Director Stanley - Kubrick	CINE MARIA CRISTINA	19,00 y 20,00
Mierc. 23	AGRUPACION MUSICAL TOLEDANA Y CONSERVATORIO DE MUSICA "JACINTO GUERRERO"	- Concierto Orquestas JOVENES - TALENTOS DE YUGOSLAVIA	CAJA DE AHORROS DE TOLEDO. Sede Central. C/ Talavera, 24	20,00
Viern. 25	ACADEMIA DE BELLAS ARTES Y CIENCIAS HISTORICAS Y COLEGIO DE ARQUITECTOS.	- Conferencia. "INVESTIGACION SOBRE ALONSO DE COVARRUBIAS" Ilmo. Sr. D. Fernando Marías.	SALON DE ACTOS DE LA REAL ACADEMIA DE BELLAS ARTES. C/ Esteban Illán.	19,00
Sabado 26	 AYTO. DE TALAVERA DE LA REINA	- Teatro "SCARAMUCCIA" Tag. Venecia	TEATRO PALENQUE TALAVERA DE LA REINA (TOLEDO)	20,30
Sabado 26	PEÑA FLAMENCA "EL QUEJIO" DE TOLEDO	- Actuación del Grupo "EL QUEJIO"	SALON DE ACTOS DE LA CAJA DE AHORROS DE TOLEDO. Sede Central. C/ Talavera, s/n	19,00
Lunes 28	AGRUPACION MUSICAL TOLEDANA	- Recital de Piano XIANG-DONG KONG	CAJA DE AHORRO DE TOLEDO. Sede Central. C/ Talavera, 24	20,00
Mierc. 30	EXCMO. AYUNTAMIENTO DE TOLEDO	- Cine-Club Municipal Ciclo: Cine Negro "ANGEL FACE" Director: Otto Preminger.	CINE MARIA CRISTINA	19,00 y 20,00



DELEGACION PROVINCIAL DE EDUCACION Y CULTURA DE LA JUNTA DE COMUNIDADES DE CASTILLA-LA MANCHA.

ACTIVIDADES - SECCION DE LA JUVENTUD



"UN DIA EN NUESTROS MUSEOS"

Dirigido a jóvenes estudiantes en Centros de Enseñanza Media de nuestra provincia, a lo largo del Curso Escolar 1988/89.



CAMPAÑA TEATRO INFANTIL.  
GRUPO TEATRAL "EL BUBULU",  
Meses de Noviembre-Diciembre 1988.

En 17 pueblos de menos de 2.000 habitantes de las zonas de Sierra de San Vicente y la Jara.

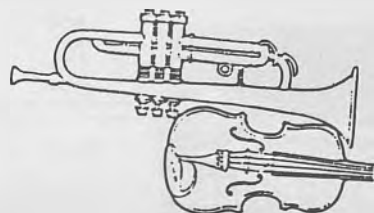

7 CONCIERTOS POR LA BANDA JUVENIL DE SONSECA.

Meses de Noviembre y Diciembre 1988.

LOCALIDADES:

Día 12: Guadamur.

Día 19: Camuñas.

Día 26: Burguillos.

Día 3: Mejorada.

Día 10 : Mora de Toledo

Día 27: Cebolla.

Día 30: La Guardia.



B).- FINES DE SEMANA TODO EL AÑO.

Andorra.- PRECIO POR PERSONA..... 5.500,- Ptas.  
VIERNES.- DOMINGO.  
VIERNES.- MADRID. Salida de nuestra terminal a las 22 horas (noche en ruta).  
SABADO.- ANDORRA. Llegada, almuerzo, cena y alojamiento. Día libre para compras.  
DOMINGO.- ANDORRA. Desayuno y salida para Madrid. Llegada sobre las 21 horas. Fin de viaje y de nuestros servicios.

Hotel \*\*\* estrellas.

.....

Lisboa.- PRECIO POR PERSONA..... 8.350,- Ptas.  
JUEVES.- DOMINGO.  
JUEVES.- MADRID. Salida de nuestra terminal a las 23 horas (noche ruta).  
VIERNES.- LISBOA. Llegada por la mañana, cena y alojamiento. Día libre para compras o excursiones facultativas.  
SABADO.- LISBOA. Estancia en Media Pensión. Día libre para compras o excursiones facultativas.  
DOMINGO.- LISBOA. Desayuno y salida hacia Madrid. Breve parada en ELVAS, para efectuar las últimas compras, llegada a Madrid sobre las 22 horas. Fin de nuestros servicios.

Hotel \*\*\* estrellas.

.....

Paris.- PRECIO POR PERSONA.....11.100,- Ptas.  
JUEVES- DOMINGO.  
JUEVES.- MADRID. Salida de nuestra terminal a las 21 horas (noche en ruta).  
VIERNES.- PARIS. Llegada sobre las 12 horas, alojamiento en el hotel.= Día libre para compras o excursiones facultativas.  
SABADO.- PARIS. Estancia en régimen de alojamiento y desayuno. Día libre para compras o excursiones facultativas.  
DOMINGO.- PARIS. Desayuno y salida hacia Madrid. Llegada sobre las 02,00 horas de la madrugada del lunes. Fin de nuestros servicios.

.....

- Estos y otros muchos viajes los puedes encontrar en TIVE.
- Información más detallada de los viajes en:

- . TOLEDO: C/ Trinidad, 8. Tfno: 925/212062
- . ALBACETE: Avda. de la Estación, 2, 39. Tfno: 967/215012. Ext. 146.
- . CIUDAD REAL: C/ Paloma, 7. Tfno: 926/251476.
- . CUENCA: C/ Diego Jiménez, 8, 19. Tfno: 966/214726.
- . GUADALAJARA: Biblioteca Pública. Palacio del Infantado. Tfno: 911/226452.

## Extractos de

# CONVOCATORIAS

### VIII CONCURSO NACIONAL DE JOVENES INTERPRETES "CIUDAD DE ALBACETE"

- . Convoca: Juventudes Musicales de Albacete.
- . Participantes: Podrán participar intérpretes de piano de nacionalidad española que no hayan cumplido los 28 años antes del 31 de Diciembre de 1988, que no hayan sido galardonados en ediciones anteriores del Concurso.
- . Plazo de Inscripciones: Finaliza el día 30 de Noviembre de 1988
- . Información: Secretaría de Juventudes Musicales de Albacete. - Plaza Gabriel Lodares, 4. 02002 Albacete. Tel: (867)= 227.350.
- . Premios: 1º.- 150.000 Ptas. Diploma y gira de conciertos.  
2º.- 75.000 Ptas. Diploma.  
3º.- 50.000 Ptas. Diploma.  
4º.- Lote de partituras por un importe de 35.000 Ptas

### "CONCURSO HISTORICO DE LA VILLA". VILLAHERMOSA (CIUDAD REAL)

- . Convoca: Ayuntamiento de Villahermosa (Ciudad Real)
- . Participantes: Nacidos o residentes en Castilla-La Mancha.
- . Tema: Orígenes y la evolución histórica de la población (Pozuelo), hasta 1.444 de la que recibe Carta Puebla de D. Enrique de Aragón y pasa a llamarse Villahermosa.
- . Bases: Las obras se presentarán dos originales, en folio a - doble espacio, por sistema de plica, en el Ayuntamiento de Villahermosa (Ciudad Real).
- . Plazo de admisión: Finaliza el 1 de Agosto de 1989.
- . Premios: 100.000 Ptas. y accésit.



## CIUDAD DE SEGOVIA DE "TEATRO Y ENSAYO"

- . Convoca: Excmo. Ayuntamiento de Segovia.
- . Participantes: Todos los grupos y personas que lo deseen.
- . Modalidades: Teatro y Ensayo.
- . Bases: En Teatro, las obras deberán tener una duración que no rebase los límites normales de éstas producciones. Las obras que concurren en la Modalidad de Ensayo, deberán tener carácter humorístico y desarrollar un tema libremente elegido y referido a la realidad española, debiendo comprender su extensión de 150 a 300 folios. La admisión de trabajos se presentarán bajo plica.
- . Fecha de Admisión: Finaliza el 31 de Noviembre de 1.988.
- . Información: Ayuntamiento de Segovia. Plaza Mayor, 1. 45001 Segovia.
- . Premios: - 500.000 Ptas. a Teatro.  
- 500.000 Ptas. a Ensayo.

## PREMIO DE NARRATIVA TORRENTE BALLESTER

- . Convoca: Excma. Diputación Provincial de La Coruña.
- . Participantes: Pueden participar todas las personas que lo deseen.
- . Bases: Los trabajos serán inéditos, escritos en gallego o castellano.
- . Plazo de admisión: Finaliza el 30 de Noviembre de 1988. Los trabajos se enviarán a la Sección de Cultura y Deportes de la Diputación Provincial de la Coruña.
- . Premio: - 2.000.000 de Ptas. y la publicación de la obra.



CONVOCATORIAS DE POESIA, NARRATIVA Y PROYECTO DE INVESTIGACION DE LOS PREMIOS VILLA DE BENASQUE (HUESCA)

- . Convoca: Excmo. Ayuntamiento de Benasque (Huesca).
- . Participantes: Pueden participar todas las personas que lo deseen.

V Convocatoria de Poesía.

- . Bases: Los trabajos serán originales e inéditos de una extensión no inferior a los 500 versos, mecanografiados a doble espacio, en hojas de tamaño folio y por triplicado.  
En sobre aparte, cerrado que se acompañará al trabajo, deberá figurar los datos personales del autor, haciendo constar en su exterior el lema elegido.
- . Plazo de Admisión: Finaliza el 1 de Diciembre de 1988. Las obras se enviarán en Correo Certificado al Excmo. Ayuntamiento de Villa de Benasque (Huesca) Casa Cultura.
- . Premios: 10.-100.000 Ptas.  
Accesit.- 25.000 Ptas.

V Convocatoria de Narrativa

- . Bases: Los trabajos serán de forma y tema libre, serán originales e inéditos y de una extensión de diez a 20 páginas, tamaño folio, mecanografiados a doble espacio por una sola cara y por triplicado.
- . Plazo de Presentación: Finaliza el 1 de Diciembre de 1988. Los originales se entregarán bajo lema y en sobre aparte, cerrado que acompañará al trabajo los datos personales del autor, haciendo constar en su extensión el lema elegido. Enviando las obras al Excmo. Ayuntamiento de Villa de Benasque.
- . Premios: 100.000 Ptas.  
Accesit de 25.000 Ptas.

.../...

.../...

## II Convocatoria de Proyecto de Investigación

- . Tema: Aspectos del Valle de Benasque.

Historia del Valle.

Etnología y sociología.

Lengua.

Arte.

Geografía y geología.

Botánica.

Zoología.

Los interesados deberán enviar proyecto de investigación entre 6 y 10 páginas al Ayuntamiento de Benasque (Huesca).

- . Plazo de admisión: Finaliza el 1 de Diciembre de 1988.

Se entregarán 50.000 Ptas., en el momento de seleccionar el Proyecto en fecha 3 de Enero de 1989 y las 100.000 Ptas. restantes una vez terminada la investigación, si ésta merece la conformidad del jurado.

---

## V PREMIO INTERNACIONAL DE POESIA "EL MADROÑO"

- . Convoca: Ediciones Peliart. Torrelodones (Madrid).

- . Participantes: Pueden participar todos los poetas que lo deseen.

- . Bases: Presentarán obras de 500 a 1.000 versos escritos en castellano.

Las obras, originales inéditas, se remitirán por duplicado, bajo lema, y en sobre cerrado los datos personales del autor.

- . Plazo de Admisión: Finaliza el día 30 de Noviembre de 1988.

- . Premios: 150.000 Ptas.

- . Información: Ediciones Peliart. Apartado 83. 28.250 Torrelodones (Madrid).

# CURSOS

## I JORNADAS HOSPITALARIAS ESTATALES DE ANIMACION SOCIO-CULTURAL.

( Experiencias Públicas y Privadas )

- . Lugar: Hospital Nacional de Parapléjicos.
- . Ponencias:
  - La Animación Socio-Cultural y la Educación Permanente de Adultos.
  - La A.SC en los medios rurales y urbanos.
  - La A.SC y la situación sociopatológica de grupos minoritarios.
  - La formación de las A.SC.
  - La A.SC Hospitalaria.
- . Participantes: Podrán asistir aquellas personas que lo deseen - previa inscripción en el Hospital Nacional de Parapléjicos de Toledo.
- . Comunicados: Los asistentes que lo deseen podrán realizar comunicaciones sobre sus experiencias en cualquiera de los temas de las ponencias para lo que será obligatorio enviar al Hospital Nacional de Parapléjicos su comunicado antes del 27 de Noviembre, donde se remitirá una selección de dichos comunicados.
- . Información: Hospital Nacional de Parapléjicos. C/ Finca la Paraleda. Tel. 22 61 62 ó 22 59 68.

## REINCORPORACION A ESPAÑA DE DOCTORES Y TECNOLOGOS

Se pretende conseguir el retorno de los científicos y técnicos que se encuentran en el extranjero realizando labores de investigación. Las becas tienen duración anual prorrogable hasta tres años. La dotación es de 120.000 pesetas mensuales y una ayuda institucional de 300.000 pesetas. Las solicitudes deben tramitarse antes de 31 de marzo de 1989.



#### ESCUELA DIOCESANA DE EDUCADORES

La Escuela Diocesana de Educadores de Juventud ha publicado la programación de los cursos que llevará a cabo durante el año de 1988/89 en la sede de la Escuela en Bilbao.

Está dividida en tres áreas que comprenden la Educación en el Tiempo Libre Infantil y Juvenil, la Animación Socio-Cultural y la Educación Especializada en Marginación.

En cada una de ellas ofrece varios niveles y cursos monográficos que complementan la formación de los Educadores.

Como las plazas son limitadas es preciso que los interesados realicen la preinscripción y una posterior confirmación de matrícula.

. Información: Secretaría de la Escuela Central. Banco de España, 3,2. 48.005 Bilbao. Tel. (94) 416 03 67.

#### ESTANCIAS EN EL EXTRANJERO

La Organización Cultural Intercambio 66 ofrece cursos de idiomas y estancias para jóvenes en diferentes países de Europa, América del Norte y Asia.

Profesores vinculados a la organización y personal técnico son los encargados de seleccionar no sólo la escuela, sino también la familia con la que va a vivir el futuro alumno, partiendo del país y el lugar elegido.

. Información: Intercambio 66. Fernández de los Ríos, 80. 28015 Madrid. Tel. (91) 449 33 68.

# AYUDAS Y BECAS

## INVESTIGACION ETNOLOGICA

La Fundación José Miguel de Barandiaran anuncia la convocatoria de la beca de Investigación correspondiente a 1989, dedicada en este año a la Investigación Etnológica.

Podrán optar a ella los investigadores tanto a título individual como colectivo. La duración es de dos años y está dotada con 2.400.000 pesetas que se abonarán en cinco partidas de 480.000 pesetas cada una.

La documentación que debe enviarse antes del 31 de diciembre irá acompañada de un curriculum vitae del solicitante y, en caso de un equipo de investigadores, de todos los miembros que lo componen.

También debe incluirse una Memoria del Proyecto de la Investigación en el que conste el interés del trabajo, la amplitud del mismo, Etapas de la Investigación, la Metodología, Centros de desarrollo y Medios de que dispone.

Aunque la propiedad de los trabajos es de los autores, la Fundación se reserva el derecho de la publicación total o parcial.

Información: Fundación José Miguel de Barandiaran. Txurruka=7,2. 20004 San Sebastian. Tel. (943) 42 51 11.

## CRUZ ROJA

La Cruz Roja de la Juventud en Barcelona, anuncia la convocatoria de un curso para Monitores de Tiempo Libre que llevará a cabo en la Escuela de Educadores de esa ciudad.

Los aspirantes deben tener más de 17 años y quienes lo aprueben estarán capacitados para el desempeño de las funciones de monitor en cualquier ámbito educativo.

Información: Cruz Roja de la Juventud. Pº de la Reina Elisenda de Montcada, 23. 08034 Barcelona. Tel. (93) 205 14 14.

# -NOTICIAS-

## DISPOSICIONES COMUNIDADES AUTONOMAS

### JUNTA DE COMUNIDADES DE CASTILLA-LA MANCHA

#### CONSEJERIA DE EDUCACION Y CULTURA -- BIENES DE INTERES CULTURAL.

12. Resolución de 30-09-88, por la que se abre período de información pública delimitando objeto de declaración y área de protección en el expediente para la declaración de la Iglesia Parroquial de Ntra. Señora de los Caídos del Alcázar de Oropesa (Toledo); como bien de interés cultural con la categoría de Monumento Histórico.
29. Resolución de 30-09-88, por la que se abre período de información pública delimitando objeto de declaración y área de protección en el expediente para la declaración de la Presa Romana de Consuegra (Toledo) como bien de interés cultural con la categoría de Monumento Histórico.
32. Resolución de 3-10-88, por la que se ha acordado tener por incoado expediente de declaración como bien de interés cultural con categoría de Monumento Histórico a favor de la Iglesia Parroquial de Sta. Catalina en el Real de San Vicente (Toledo).
42. Resolución 5-10-88, por la que se abre período de información pública delimitando objeto de la declaración y área de protección en el expediente para la declaración de la Casa de los Jaenes en la Guardia (Toledo) como bien de interés cultural con la categoría de Monumento Histórico.
52. Resolución de 8-10-88, por la que se ha acordado tener por incoado el expediente de declaración de bien de interés cultural con categoría de Monumento histórico-artístico a favor de la Iglesia Parroquial de San Martín Obispo en Lillo (Toledo).

D.O.C.M. Nº 41 (11-10-88)

# CASTILLA-LA MANCHA EN OTOÑO

TOLEDO - Noviembre y Diciembre de 1.988



**E S P I R A L**

21 de Noviembre  
Salón de Actos de  
Caja Toledo.  
8,30 tarde

**LUIS DELGADO**  
5 de Diciembre  
Salón de Actos de  
Caja Toledo.  
8,30 tarde

**NEOCANTES**

12 de Diciembre  
Salón de Actos de  
Caja Toledo.  
8,30 tarde



**TAG DE VENECIA**  
7 de Diciembre

Salón de Actos de  
la Universidad Laboral  
8,30 tarde

