

AÑO 1

Nº 11

ZOCOCIOVER®

EJEMPLAR GRATUITO

GUIA QUINCENAL DEL OCIO DE TOLEDO

26 NOV 87



*ULTIMOS DIAS DEL
CONCURSO FIN DE
AÑO EN PARIS*

PARA SECOS Y ABURRIDOS

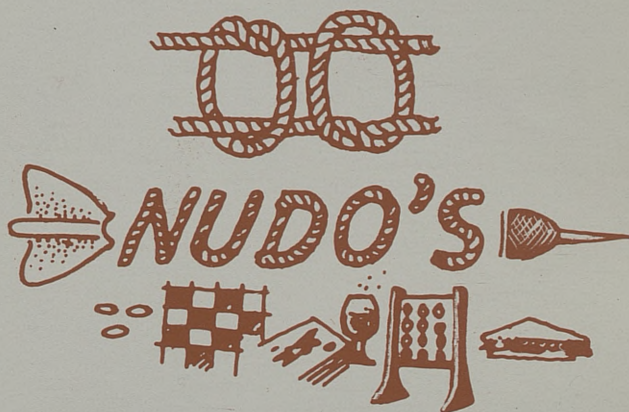

Calle Talavera, 4
Teléf. 22 50 45

"LA MEJOR CERVEZA DEL MUNDO"

45004 TOLEDO



CASA DE ANDALUCIA



MANOLO
DE LA CASA DE ANDALUCIA

LE DARA
UN GRAN SERVICIO DE BARRA Y
TERRAZA EN SU ESPECIALIDAD
PESCADITOS FRITOS VARIADOS
Y FINO DE LA TIERRA

Plaza de los Vecinos, 4
Teléf. 21 40 83 - TOLEDO



EDITA
 "AL PUNTO. ESTUDIOS
 TECNICOS DE PROMO-
 CION E IMAGEN"

Carreteros, 5
 Teléf. 21 59 22
 45003 TOLEDO

**GABINETE DE DIREC-
 CION Y REDACCION**

Julio del Cerro
 Andrés López Santiago
 Pedro Sánchez Escobar

DISEÑO:
 "AL PUNTO"

PUBLICIDAD
 AL PUNTO. Teléf. 21 59 22
 D.L.TO. 811

IMPRIME
FOTOCOMPOSICION,
FOTOMECANICA Y
MONTAJE:

Gráficas Castilla la Mancha
 Tel. 21 59 21 - TOLEDO

REVISTA GRATUITA
 Zocociover, no se respon-
 sabiliza de las opiniones
 vertidas en los artículos
 firmados, ni en la publici-
 dad insertada, cuya res-
 ponsabilidad es exclusiva-
 mente de sus autores y de
 los anunciantes.

perfiles

Decir que a Toledo vienen muchos turistas no es de interés. Decir que Toledo tiene cierto sabor histórico pasa desapercibido.....Decir que en Toledo hay exposiciones y no es noticia. Decir o hablar de personas, entroncar sus perfiles o destacar que son autodidactas y que son pintores, y que....nos lleva a tener que hablar de ellos. Camarero y Jule tienen algo en común y les separa toda una vida. Son toledanos pintores, pasaron por la Escuela de Artes, autodidactas y pintan muchos toledos. Les separa su arte, su ser, su forma. Les separa la vida y el arte. Camarero es de esos pintores cuya temática básica en sus cuadros son los paisajes toledanos. Ha pintando a Toledo desde cualquier posición. Hoy pinta en la puerta de Bab-al-Mardom, antes en la subida de la Granja. Siempre en solitario. No le gustan las multitudes cuando pinta. Son largos los días en los que

Camarero hizo su primera exposición. Ha caminado demasiado, el extranjero no le asusta, también triunfó allí. Expone en la Posada de la Hermandad una colección de pinturas sobre Toledo, con esa marcada característica de colores y formas. Son toledos intemporales, estáticos, compuestos por la imaginación y la expresión del autor. Toledos de siempre. Camarero, además es artesano. Hubo un tiempo en que repujó armaduras. Jule en la Galería Tolmo, expone Toledos. Desde cualquier perspectiva ve y pinta a Toledo. Porque Jule en estos últimos años a zambullido en Toledo como el que acaba de aprender a nadar y, perdido el miedo a las profundidades, chapucea gozoso en las olas. Los Toledos de Jule ya son tan clásicos como los Toledos que dieron el marcha a personal dedicación a tantos pintores enamorados de nuestras imperiales pesadumbres y

EXCLUSIVAS CARRASCO

Agente de la Propiedad. INMOBILIARIA
 Compra-venta de fincas rústicas, pisos, solares, casas,
 traspasos, alquileres.

Calle Plata, nº10 - Teléfs. 22 22 69 y 22 25 42

peñas cosas a
cotidianidades de ciudad
provinciana”.

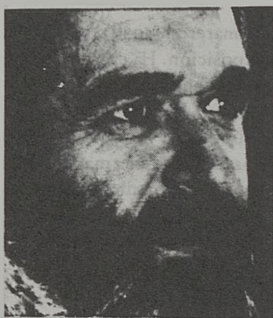

Jule ve a Toledo, aún más
sus lares de las Carreras,
frente por frente con San
Sebastian, la iglesia, y el
Valle, desde donde la
anciana ciudad luce
esplendorosa cuando un
artista la contempla. Eso
hace Jule cada día antes de
seducirla, porque Jule
suele pintar por la noche.”

ANTENA 3 Y SUS CINCO AÑOS

El pasado 19 de
Noviembre Antena 3
Toledo cumplió el quinto
aniversario de su llegada a
la ciudad. En el Hotel María
Cristina se congregaron
personalidades de la
Región y de la Provincia. A
lo largo del acto se

entregaron tres placas al
presidente de la Junta de
Comunidades, José Bono,
al director de la Escuela
Taller, Santiago Fajardo y
al atleta maratoniano,
Juan Franciso Romera.
Jesús Martín, es el actual
director de la emisora, un
joven de la radio que la dá
vigor, emoción y humor.
Muchos años en tu labor
Jesús. NIÑO DE LA
TAURINA Se le conoce
por Niño de la Taurina más
que por su nombre Carlos
Collado García, novillero
y que piensa tomar la
alternativa en Toledo, de
manos de Gregorio
Sánchez, que es como mi
segundo padre.” Mi
intención, dice, es que sea
el día del Corpus. Carlos
Colado García nació en
Santa Olalla comenzando
de la mano de Gregorio
Sanchez por el mundo del
toro. Discípulo de la
Escuela de Tauromaquia
de Madrid, debutó con
caballos en Villalba el 26 de
Junio de 1986. Se presentó
en Madrid el 4 de Abril de
1987. Es el cuarto del
escalafón, tras de Camir
Litri y Zorito. Cuarenta y
una corridas, consesentay
siete orejas y cinco
rabos.

MESON - RESTAURANTE

«LA MONTERIA»

«VENTA PINEDO»

TAPAS VARIADAS - VENADO A LA PARRILLA Y EN SALSA
BACALAO A LA VIZCAINA - CALAMARES EN SU TINTA
COSTILLA MONTERA - PERDIZ A LA TOLEDANA - CONEJO AL AJILLO
CODILLO A LA ALEMANA

Carretera de Madrid, 42, Km. 68 - Teléf. 22 03 27 - TOLEDO

A
construcciones
ASTILLEROS

Contrucciones en general,
edificaciones, pavimentos
deportivos, césped, piscinas,
revestimientos, reformas.

Carreteros, 5 Teléf.
21 15 35 - 45003 TOLEDO

chey

BOUTIQUE

Argentina, 3 dpdo.
Teléf. 22 55 62
TOLEDO

AMMA
CAMMA

REPROGRAFÍAS
FOTOCOPIAS
PLANOS
PAPELERIA
PROYECTOS
ENCUADERNACION

Centro Comercial el Miradero - Local 123
Teléf. 22 54 13 - TOLEDO





Restaurante El Abside



ALTA COCINA NACIONAL,
COMIDAS DE TRABAJO,
CONVENCIONES,
BANQUETES TRADICIONALES,
CON SALONES PRIVADOS

C/ Marqués de Medigorría, 1
Teléf. 21 32 02 **TOLEDO**

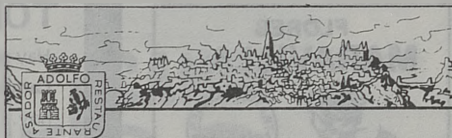

ALTA COCINA REGIONAL
LA CAZA - LOS ASADOS
PESCADOS Y MARISCOS

RESTAURANTE-

ADOLFO

-ASADOR

ENTRADA POR: C/ Granada, 6 y Hombre de Palo, 7
(Junto a la Catedral)

22 73 21 - TOLEDO

HOTEL
Maria

★ ★ ★



Cristina

- Salas de convenciones desde 25 hasta 500 personas
 - Salón de banquetes hasta 250 personas
 - Habitaciones con hilo musical, minibar, televisión, video y antena parabólica
-

C/. Marqués de Mendigorría, 1 (Junto a la Plaza de Toros)
Teléfs. 925/ 21 32 02-04 • Telex 42827 HMCT-E • 45003 TOLEDO - ESPAÑA

FLORES MARAVILLA



**SERVICIO
TELEFLORA**

Cuesta del
Aguila, 13

☎ 22 11 89

TOLEDO

☎ 35 78 37

C/ Hijar, 21

OLIAS DEL REY



LUMEN
GRABADO Y MARCAJE

- FOTOCOMPOSICION
- FOTOMECANICA
- FOTOGABADO
- PLACAS Y ROTULOS
- SELLOS DE GOMA
- ARTICULOS DE MARCAJE.

TIENDA

Cervantes, 12
Teléf. (925) 22 57 97
45001 TOLEDO

FABRICA Y OFICINAS

Valdecelada, 10
Teléf. (925) 23 24 49
Polig. Indust. TOLEDO

TOLEDO EN POSTALES

Hay monumentos que llenan una vida. La Puerta del Cambrón llenó la vida de muchos chavales, hombres hoy. Llenó la vida social, económica, bélica, lúdica de los toledanos. Sus torres, sus almenas, su recinto albergaron cultura. Hoy sede de la Asociación Cultural Montes de Toledo, en otro tiempo puertas de portazgo. Si de cambronerías se trataban el Cambrón allí estaba. Puertas, recintos de murallas Denota un estilo imperial con los blasones y una altura burguesa en sus cimientos. Fue testigo de bellas leyendas de Cristos que bajaban el brazo o de amores frustrados. La Puerta del Cambrón vivió la judería, a lo arabesco, al Toledo de las sinagogas o de las mezquitas. En primer lugar el signo cristiano de San Juan de los Reyes. Tres culturas, un imperio y un desastre bélico.



A CASA DE LAS LAMPARAS

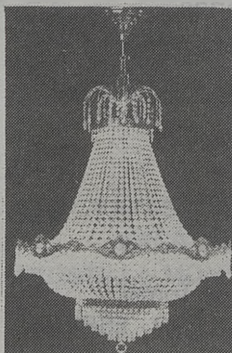

- LAMPARAS
- MUEBLE AUXILIAR
- CUARTOS DE BAÑO

Avda. de Castilla-La Mancha, 3 Bajo
(Nueva Estación de Autobuses) Tef. 21 47 77

C/ Cáceres, 2 (Esquina a C/ Córdoba,
junto a la Escuela de Enfermeras) Tef. 22 99 28



CANDI
Urbe SA

Teléfonos: 21 05 62- 21 05 66

**LAS
24
HORAS
DEL
DIA**

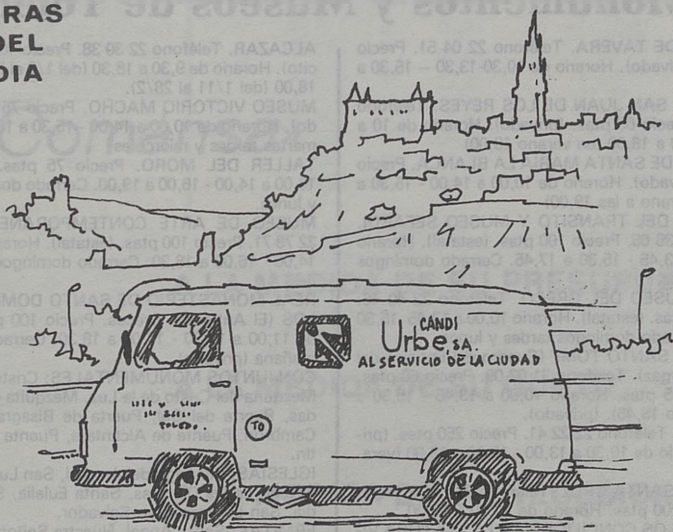

**AL SERVICIO
DE LA
CIUDAD**

**MENSAJERIA Y PAQUETERIA
URGENTE**





Monumentos y Museos de Toledo

HOSPITAL DE TAVERA. Teléfono 22 04 51. Precio 150 ptas. (privado). Horario de 10,30-13,30 -- 15,30 a 18,00.

IGLESIA DE SAN JUAN DE LOS REYES. Teléfono 22 38 02. Precio 60 ptas. (privado). Horario de 10 a 13,45 - 15,30 a 18,00 (en verano 19,00)

SINAGOGA DE SANTA MARIA LA BLANCA. Precio 25 ptas. (privado). Horario de 10,00 a 14,00 - 15,30 a 18,00 (en verano a las 19,00)

SINAGOGA DEL TRANSITO Y MUSEO SEFARDI. Teléfono 22 36 65. Precio 100 ptas. (estatal). Horario de 10,00 a 13,45 - 15,30 a 17,45. Cerrado domingos tardes y lunes.

CASA Y MUSEO DEL GRECO. Teléfono 22 40 46. Precio 200 ptas. (estatal). Horario 10,00 a 13,45 - 15,30 a 17,45. Cerrado domingos tardes y lunes.

IGLESIA DE SANTO TOME (Cuadro del Entierro del Conde de Orgaz). Teléfono 21 02 09. Precio 60 ptas. (grupos) y 85 ptas. Horario 10,00 a 13,45 - 15,30 a 17,45 (verano 18,45). (privado).

CATEDRAL. Teléfono 22 22 41. Precio 250 ptas. (privado). Horario de 10,30 a 13,00 - 15,30 a 18,00 (verano 19,00).

MUSEO DE SANTA CRUZ. Teléfono 22 10 36. (estatal). Precio 200 ptas. Horario de 10,00 a 18,00.

MUSEO DE LOS CONCILIOS Y DE LA CULTURA VISIGODA. Estatal. Precio 100 ptas. Horario 10,00 a 14,00 - 16,00 a 18,00. Cerrado domingos tardes y lunes.

ALCAZAR. Teléfono 22 30 38. Precio 100 ptas. (Ejército). Horario de 9,30 a 18,30 (del 1/9 al 31/10), 9,30 a 18,00 (del 1/11 al 28/2).

MUSEO VICTORIO MACHO. Precio 75 ptas. (privado). Horario de 10,00 a 14,00 - 15,30 a 18,00. Cerrado martes tardes y miércoles.

TALLER DEL MORO. Precio 75 ptas. Horario de 10,00 a 14,00 - 16,00 a 19,00. Cerrado domingos tarde y lunes.

MUSEO DE ARTE CONTEMPORANEO. Teléfono 22 78 71. Precio 100 ptas. (estatal). Horario de 10,00 a 14,00 - 16,00 a 18,30. Cerrado domingos tardes y lunes.

REAL MONASTERIO DE SANTO DOMINGO DE SILOS (El Antiguo). Grecos. Precio 100 ptas. Horario de 11,00 a 13,30 - 16,00 a 18,30. Cerrado domingos mañana (privado).

CONJUNTOS MONUMENTALES: Cristo de la Vega, Mezquita del Cristo de la Luz, Mezquita de las Tornerías, Puerta del Sol, Puerta de Bisagra, Puerta del Cambrón, Puente de Alcántara, Puente de San Martín.

IGLESIAS: Santiago del Arrabal, San Lucas, San Sebastián de las Carreras, Santa Eulalia, Santa Leocadia, San Lorenzo, San Salvador.

ERMITAS: Santo Angel, Nuestra Señora de la Bastida, Nuestra Señora de la Cabeza, San Jerónimo, Nuestra Señora del Valle.

**SERVICIO PERMANENTE
TRASLADOS**

**NUEVA
FUNERARIA**

Teléf. (925) 22 52 55

Vega Safont, s/n. TOLEDO



COMANSA

COCINAS DE LA MANCHA, S.A.

«Comansa»

A LA MEDIDA DE SU PRESUPUESTO

A LA MEDIDA DE SU GUSTO

A LA MEDIDA DE SU NECESIDAD

MUEBLES DE COCINA (FABRICACION PROPIA)

PASEO DE LA ROSA, 144
TELEFONO 22 91 64

TOLEDO

GENERAL VILLALBA, 21
TELEFONO 21 13 27

Transportes Públicos

TRENES DE MADRID

MADRID ATOCHA - TOLEDO	
ATOCHA SALIDAS	TOLEDO LLEGADAS
7,00	— 8,22
7,20	1 2 8,39
8,15	— 9,40
9,15	— 10,39
10,15	— 11,36
11,15	— 12,40
11,35	1 12,54
13,35	— 14,57
14,35	— 15,57
15,35	1 16,54
17,15	— 18,37
18,35	1 19,53
18,45	— 20,07
19,45	— 21,08
20,25	3 21,48
20,50	— 22,09

- 1 Con transbordo a automotor en Parla.
 - 2 Los sábados y domingos no hay enlace Toledo.
 - 3 Automotor vía Parla.
- Servicio a partir del 31 de mayo de 1987.

TRENES DE TOLEDO

TOLEDO - MADRID ATOCHA	
TOLEDO SALIDAS	ATOCHA LLEGADAS
6,30	1 2 7,54
7,55	— 9,21
8,50	— 10,15
9,50	— 11,14
10,10	1 11,39
11,50	— 13,16
13,05	— 14,25
14,10	1 15,39
14,30	— 15,50
16,30	— 17,49
17,15	1 18,39
18,10	— 19,30
19,00	— 20,20
20,40	— 22,00
21,10	3 22,32
22,10	— 23,31

- 1 Automotor con transbordo a U.T. en Parla.
 - 2 Los sábados y domingos no hay enlace con Madrid Atocha.
 - 3 Automotor vía Parla.
- Servicio a partir del 31 de mayo de 1987.

Navalucillos. Lunes a viernes. 9,30 - 12,00 (hasta Navahermosa) - 14,00 (hasta Navahermosa) - 17,15 - 19,00 (hasta Navahermosa) - 20,30. Sábados 9,30 - 14,30 - 17,00 - 20,30. Domingos 9,30 - 23,00.

• **A San Martín de Montalbán.** 17,15 (lunes a viernes), 17,00 (sábados), 9,30 (festivos), 14,00 (martes).

• **A El Toboso.** 18,00 (lunes a Viernes) - 11,30 (hasta La Guardia) - 13,30 (sábados). Enlace con Quero, Miguel Esteban, El Toboso, con Madrudejos).

REGRESO A TOLEDO

• **San Pablo.** 6,00 (lunes a viernes) - 7,30 (lunes a domingos) - 13,30 (lunes a sábados) - 15,45 (lunes a viernes). Festivos y domingos. 7,30 y 18,30.

• **Madrudejos.** Lunes a Viernes 6,00 - 6,45 (también sábados) - 13,30 (incluso sábados y domingos) - 15,30. Domingos y festivos 7,45 - 13,30.

• **Urda.** 7,00 (lunes a viernes) - 8,00 (sábados) - 7,45 (domingos).

• **Cobeja.** Lunes a viernes 7,30 - 13,30 - 15,00. Sábados 7,30 - 13,00. Domingos 14,00.

• **Seseña.** 6,45 (lunes a sábados).

• **Los Navalucillos.** 6,45 (lunes a domingos) - 13,45 (lunes a sábados) - 17,15 (lunes a domingos). Se retrasa media hora en invierno).

• **San Martín.** 7,15 (lunes a domingos) - 18,15 (sólo domingos veranos) - 17,45 (sólo domingos invierno).

• **El Toboso.** 5,45 (lunes a sábado) - 13,30 (lunes a viernes).

• **Ciudad Real - Toledo.** Lunes a Domingos: 5,45.

• **Toledo - Ciudad Real.** Lunes a sábados: 17,00. Domingos: 9,30 - 23,00.

• **Almadén - Puertollano - Toledo - Madrid.** Lunes a domingos: 6,00.

• **Madrid - Toledo - Puertollano - Almadén.** Lunes a domingos: 14,15. Salidas de Toledo: 15,15.

TAXIS

PALOMAREJOS. Teléf 22 16 98
ESTACION. Teléf. 22 16 99
VEGA ALTA. Teléf. 22 16 96
CUESTA CARLOS V. Teléf. 22 23 96

AUTOBUSES SAMAR, S.A.

SALIDAS DE TOLEDO

• **A San Pablo.** Lunes a sábados. 11,00 - 14,00 (excepto sábados), 14,30 (sólo sábados), 17,00 (sólo sábados), 17,45 (excepto sábados) 18,30 (sólo viernes) 18,45 (excepto viernes y sábados). Domingos y Festivos 9,30 y 23,00 (hasta Ventas).

• **A Madrudejos.** Lunes a sábados. 11,00 - 13,30 - 14,00 (hasta Los Yébenes) - 14,30 (excepto sábados) - 17,30 - 18,45. Domingos y festivos 8,50 (hasta Urda) - 17,30.

• **A Urda.** 17,30 (laborables y festivos).

• **A Añover-Cobeja.** Luens a sábados. 11,00 - 13,30 - 17,00 (excepto sábado). Domingos y festivos 17,30.

• **A Seseña.** 17,00 (lunes a viernes) - 14,30 (sábados).

• **A Los Navalmorales y Los**



TALLERES GALAN

MECANICA, CHAPA Y PINTURA AL HORNO

TRABAJAMOS TODAS LAS COMPAÑIAS
 C/ Desamparados, 2. Teléfs. 21 09 43
 Part. 22 59 20 - TOLEDO

Transportes Publicos

CONTINENTAL-AUTO Y Empresa **CAJANO.**
TOLEDO - MADRID

Salidas de MADRID

Salidas de TOLEDO

DIAS LABORABLES			DOMINGOS Y FESTIVOS			DIAS LABORABLES			DOMINGOS Y FESTIVOS		
6,30	12	17,30	8,30	14	19,30	6,30	12	17,30	8,30	14	19,30
7	12,30	18	9	14,30	20	7	12,30	18	9	14,30	20
7,30	13	18,30	9,30	15	20,30	7,30	13	18,30	9,30	15	20,30
8	13,30	19	10	15,30	21	8	13,30	19	10	15,30	21
8,30	14	19,30	10,30	16	21,30	8,30	14	19,30	10,30	16	21,30
9	14,30	20	11	16,30	22	9	14,30	20	11	16,30	22
9,30	15	20,30	11,30	17	22,30	9,30	15	20,30	11,30	17	22,30
10	15,30	21	12	17,30	23	10	15,30	21	12	17,30	23
10,30	16	21,30	12,30	18	23,30	10,30	16	21,30	12,30	18	23,30
11	16,30	22	13	18,30		11	16,30	22	13	18,30	
11,30	17		13,30	19		11,30	17		13,30	19	



Venta Carranza

Ctra. Piedrabuena, 33 Teléf. 21 40 75 TOLEDO

DIRECCION: Luis Enrique Melida Muñoz

COMIDAS CASERAS

- PERDIZ ESTOFADA
- JUDIAS CON PERDIZ
- COCIDO
- FABADA
- PESCADO FRITO
- CHULETAS DE CORDERO LECHAL
- ENTRECOT

Transportes Públicos

RELACION DE HORARIOS DE LA LINEA TOLEDO-TALAVERA Y VICEVERSA

DE LUNES A JUEVES

TOLEDO—TALAVERA		TALAVERA—TOLEDO	
7,15	horas	Maqueda	7,00
9,00	"	Alcabón	9,15
12,00	"	Maqueda	12,00
14,00	"	Alcabón	16,00
19,00	"	Alcabón	17,30

VIERNES Y VISPERAS DE FESTIVO

TOLEDO—TALAVERA		TALAVERA—TOLEDO	
7,15	horas	Maqueda	6,30
9,00	"	Alcabón	7,00
12,00	"	Maqueda	9,15
14,00	"	Alcabón	12,00
15,15	"	Alcabón	16,00
16,00	"	Maqueda	19,30
21,00	"	Alcabón	

TOLEDO—TALAVERA		TALAVERA—TOLEDO	
8,00	horas	Maqueda	10,00
14,00	"	Alcabón	16,00
19,00	"	Maqueda	21,00

AUTOCARES RUBIO

Estación de Autocares. Teléfono 22 50 83.

Lineas:

- **Toledo-Villacañas-Quintanar.** 11; 14 y 18 horas. Domingos y Festivos 18 horas.
- **Quintanar-Toledo.** 7; 10 y 13 horas.
- **Quintanar-Toledo.** 7; 10 y 13 horas. Sábados 7 y 13 horas. Domingos y festivos 13 horas.

- **Toledo-Villacañas-Corral de Almaguer-Tarancón.** 13,45 horas.

- **Toledo-Corral de Almaguer-V. de Alcardete.** 17,45 horas. Sábados 14 horas.

- **Mora-Toledo.** 6,45; 8; 9; 11,15; 12; 14 y 15,30 horas. Sábados 8; 12 y 14 horas.

- **Toledo-Mora.** 11; 12; 14; 16,30; 18 y 19,15. Sábados 11; 14; y 18 horas.

Marta Plaza

ZAPATO - BOLSO

Tornerías, 4 - Tel. 21 25 11 - TOLEDO



CINE
Maria Cristina

A partir del día 26

EL CORAZON DEL ANGEL

Pases: 5'30, 8'00. 10.30

Viernes, Sábados y Domingos

MANIQUI

Infantil: Sábado 4'30
Domingo 4'30

CINE CANDILEJAS

COMERCIO - 38

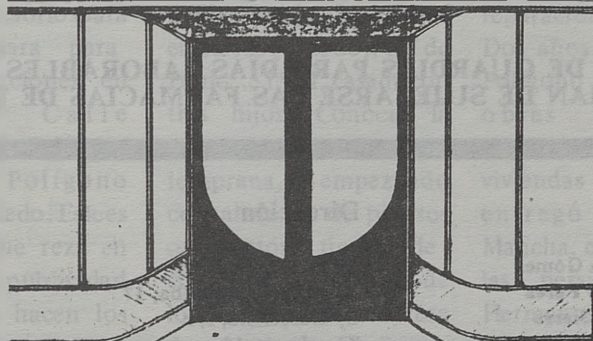

CAFETERIA - REPOSTERIA

Teléfono 2100 20 - TOLEDO

CROISSANTERIE
HELADOS ITALIANOS

RESTAURANTE

"LA CAVA"

COCINA TIPICA

Ctra. Navalpino, 1

Teléf. 22 42 63 - TOLEDÓ



croissanteria-heladeria

SORRENTO

Avda. de la Reconquista, 12

Teléf. 22 02 27 - TOLEDO



HELADOS ITALIANOS

FARMACIAS

NOVIEMBRE 1987

ALMANAQUE DE GUARDIAS PARA DIAS LABORABLES Y FESTIVOS A QUE HAN DE SUJETARSE LAS FARMACIAS DE TOLEDO

Propietario	Dirección	Fechas
D. Mario Aguado Gómez	C/ Ecuador, 8	19
D. Teófilo Arroyo Pérez	Avda. Gral. Villalba, 17	20
D ^a Elena Castro Sierra	C/ Barcelona, s/n	2,7,23
D. Ignacio Castro Sierra	Zocodover, 16	3,21,24
D ^a Isabel Martín Mayoral	Santo Tomé, 14	1,4,14,25
D. José Luis de Echevarría Manso	Centro Comercial Ronda Buenavista	5,8,26,28
D ^a Mercedes González Clemente	Hombre de Palo, 1	6,15,27
D. Juan Pablo Jiménez Bugar	Cardenal Lorenzana, 4	9,22,30
D ^a María Dolores Espinosa Silva	Calle Brive, 4	10,29
D ^a Pilar Isla Casero	Calle de la Mancha, 10	7,11
D. Alberto Martín García Cuerva	Tornerías, 16	12,14,28
D. Ernesto José Pérez de Gracia	Calle de la Plata, 23	13
D ^a Susana Gil González	Avda. Reconquista, 14	16,21
D ^a M ^a del Rosario Sancho Bernard	Real del Arrabal, 16	17
D. José Pascual Díaz Santafé	Avda. de Barber, 26	18
D ^a Ana María Sendino Martínez	Esparteros, s/n (Sta. Bárbara)	9,22,30
D. Jaime Carmena Ortega	Sagrario, 2 (Sta. Bárbara)	5,8,26,28

NOTA: Los días marcados en cursiva corresponden a guardia de sábado; los marcados en negrita corresponden a guardia de domingo.



**MUEBLES MODERNOS
EXCLUSIVAS
DECORACION**

DECORA MUEBLES

CONOZCA OFERTAS DE TEMPORADA

Avda. Guadarrama, 14
Teléf. 23 04 77

Polígono Industrial
45007 TOLEDO

CRISTALERIA HNOS. CABAÑAS

Persianas de todo tipo. Accesorios para baño. Mampara para baño. Reparaciones en general. Calle Valdecelada, 3. Teléfono 23 22 17 Polígono Industrial, Toledo. Este es el anuncio que reza en cualquier publicidad genérica que hacen los Hermanos Cabañas. Dos años y medio lleva la empresa instalada en el Polígono Industrial de Toledo y goza del prestigio que a una empresa le corresponde por su seriedad. Persianas de todo tipo, accesorios para baños, mamparas en general, Cristalería Hermanos Cabañas, cuyo director-gerente es Pablo Cabañas Bravo. Pablo Cabañas y su empresa, prácticamente ven la luz por los mismos años que

desde los catorce, Pablo se dedica a la cristalería. Nace en Recas (Toledo), el 7 de Junio de 1951, casado con tres hijos. Conoció la empresa desde edad muy temprana, empezando con almacén de piensos y comestibles y a partir, de los catorce años, empresa de cristalería. En Recas, todo ello. En esta localidad desarrollan su actividad hasta que hace dos años y medio se trasladan al Polígono Industrial de Toledo y su zona de influencia. No por ello cierran el centro de Recas, le conservan y desarrollan en los municipios de sus alrededores. En Toledo está el almacén general y Pablo Cabañas lo dirige personalmente. Y como reza su publicidad tienen persianas de todo tipo,

accesorios para baño, mamparas de baño y reparaciones en general. Dos años y medio en el Polígono y han estado en obras de cierta importancia como las 48 viviendas sociales que entregó Castilla-La Mancha, en las que todas las persianas son de Hermanos Cabañas. En cristalería trabajan más a los particulares o pequeños comerciantes. Trabajan los cambios, nuevas instalaciones o riesgo impera en este trabajo, aunque el agente no suele valorar el riesgo ella encarga, paga y le gusta que esté bien hecho. La gente entiende que tienes que darle un servicio. La empresa Hermanos Cabañas, dos años y medio instalada en el Polígono Industrial dedicada a la cristalería, persianas, etc..

CRISTALERIA HNOS. CABAÑAS

PERSIANAS DE TODO TIPO
ACCESORIOS Y
MAMPARAS DE BAÑO
REPARACIONES EN GENERAL

C/. Valdecelada, 3
Teléfono 23 22 17
Polígono Industrial
T O L E D O

tiene un gran prestigio. Al trabajar con el particular, si le haces un buen trabajo, este te sirve de publicidad. Se van transmitiendo de boca en boca lo contento que está y lo barato que le ha costado. Ahí se encuentra el éxito de tu trabajo y el prestigio de tu empresa. Una clientela extensa se hace por un trabajo formal y un precio adecuado. Otro aspecto

que viene muy bien a las relaciones públicas y a la mayor venta es el servicio y la atención directa del propio empresario. El cliente se siente más seguro. De manera que, atendiendo directamente a mis clientes, comparto sus problemas y trato de resolverlos. El futuro de Hermanos Cabañas es prometedor confían en

continuar ascendiendo en el trabajo y lograr una mayor penetración empresarial. Pero la empresa de Pablo Cabañas Bravo no termina en la cristalería, persianas, accesorios para baños, mamparas y reparaciones en general, continua con otras actividades en el sector hostelero, forma parte del Disco-Bar Glass, también, en el Polígono Industrial.



BALLESTEROS

- PUERTAS BLINDADAS
- CARPINTERIA
- MUEBLES

FABRICA Y EXPOSICION

C/. Guadarrama, s/n. (Polígono Industrial) - Telfs. 23 00 06

TOLEDO

OFERTAS de NOVIEMBRE

MUEBLES

DECORA

Tresillos desde 37.900 Ptas.
Puente Nido desde 44.900 Pta
Dormitorios desde 38.900 Pta
Lamparas precio fabrica
Avda. de Guadarrama, 24
Polígono Industrial.

COPIMAT

Fotocopias 4 pts/unidad
Reproducción de Planos 150
Ptas./m2
Reproducción de planos siste-
mas Xeros 300 Ptas/m2.

LA CASA DE LAS LAMPARAS

UNA CASA COMPLETA EN
LAMPARAS POR 22.100 PTAS.

1 Lampara entrada	1.300 Ptas
1 Lampara salón	8.700 Ptas
1 Lampara cuarto star	2.700 Ptas
1 Lampara Dormit. matrimonio	4.600 Ptas
1 Lampara Dormitorio soltero	3.800 Ptas.
1 Plafón cuarto de baño	500 Ptas
1 Plafón Cocina	500 Ptas

TOTAL 22.100

BAZAR

CANARIAS

En 40 minutos se revela
su carrete en color a
precios económicos. Re-
galo de hasta tres carre-
tes en color con el reve-
lado.

En la calle Hombre de
Palo:

ELECTRODOMESTICOS SONIA

- Televisor Philips de 26 pulgadas, 89.900 ptas.
- Televisor Philips de 22 pulgadas, 96.800 ptas.
- Televisor 21 pulgadas pantalla cuadrada, 70.000 ptas.
- Video Hitachi, 93.950 ptas.

ACADE

En Núñez de Arce, su acade-
mia de Mecanografía e Infor-
mática.

Mecanografía: duración 54
días*. 270 pul./min.

-Enseñanza audiovisual indivi-
dualizada.

3 NIVELES INDEPENDIENTES

-C. Básico, 90 pul./min.

-C. Medio, 160 pul./min.

-C. Compto., 270 pul./min.

Informática:

Primer Nivel. Curso de progra-
mación. Lenguaje Basic. Orde-
nador personal por alumno.
Olivetti. PC e impresora.
Cursos normal e intensivo.

-Curso normal. 3 meses a una
hora diaria.

-Curso intensivo. 1 mes y me-
dio a dos horas diarias.

Segundo Nivel. Basic avanza-
do. Tratamiento de ficheros.
Tratamiento de textos.

Tercer Nivel. Cobol.

Foto-cine

MIGUEL

ANGEL

- Cámara fotográfica
Canon EOS 650. Super

oferta 70.575 ptas.

- Diapositivas Peruts 36
exposiciones revelado
incluido. 890 ptas.

- Kodak Chrome 36 fo-
tos 1.290 ptas.

- Cintas de video 3 ho-
ras VHS y Beta prime-
ras marcas desde 690
ptas.

Regalamos rollos Ko-
dakcolor.



21 44 45

llámenos y en 20 minutos
tenemos cualquier especialidad
preparada para llevar o comer

ESPECIALIDADES

LASAÑA VERDE
BLANCA 450 p

OSOBUCO 850 p.

PIZZA
QUI 650 p.

C/ COLOMBIA, 8
TOLEDO

avda. de barber, 16

toledo

centro de moda

CALIDAD Y DISEÑO

Avda. Barber, 16 - Teléf. 22 74 61

Tapiz Mural

ROSA BAS
22 40 59

diseño aplicado
para alta decoración

al

ESTUDIOS TÉCNICOS DE
PROMOCION E IMAGEN

LA BLANCA PALOMA

LAVANDERIA INDUSTRIAL
Y LIMPIEZA EN SECO

Avda. Boladiez, 1 - Teléf. 23 07 12
45007 TOLEDO



AZULEJOS, GRES, MARMOL,
PUERTAS, ACCESORIOS DE BAÑO,
URALLITA, VIGAS, ETC.

EXPOSICION Y ALMACEN:
Carretera Madrid-Toledo, Km. 58
Teléf. 35 84 11 y 35 84 61
OLIAS DEL REY (Toledo)

DELEGACION
Travesía de N
Telé

TOLEDO

1. IGLESIA DE SANTO TOME
2. CASA Y MUSEO DEL GRECO
3. SINAGOGA DEL TRANSITO
4. SINAGOGA DE SANTA MARIA LA BLANCA
5. SAN JUAN DE LOS REYES
6. HOSPITAL PROVINCIAL
7. CATEDRAL
8. ALCAZAR
9. MUSEO DE SANTA CRUZ Y MUSEO ARQUEOLOGICO MUNICIPAL
10. MEZQUITA DEL CRISTO DE LA LUZ
11. PUERTA DEL SOL
12. HOSPITAL DE AFUERA (CARDENAL TAVERA)
13. SANTO DOMINGO EL ANTIGUO
14. CASA DE MESA
15. PUERTA DE VISIGRA (OFICINA DE TURISMO)
16. PUERTA DE ALFONSO VI
17. PUENTE DE ALCANTARA
18. PUENTE DE SAN MARTIN
19. CASTILLO DE SAN SERVANDO
20. BASILICA DE SANTA LEODADIA (CRISTO DE LA VEGA)
21. GOBIERNO CIVIL Y POLICIA
22. RENFE
23. AYUNTAMIENTO
24. BANCO DE ESPAÑA
25. TELEFONOS
26. CORREOS Y TELEGRAFOS
27. ESTACION DE FERROCARRIL
28. PUERTA DEL CAMBRON



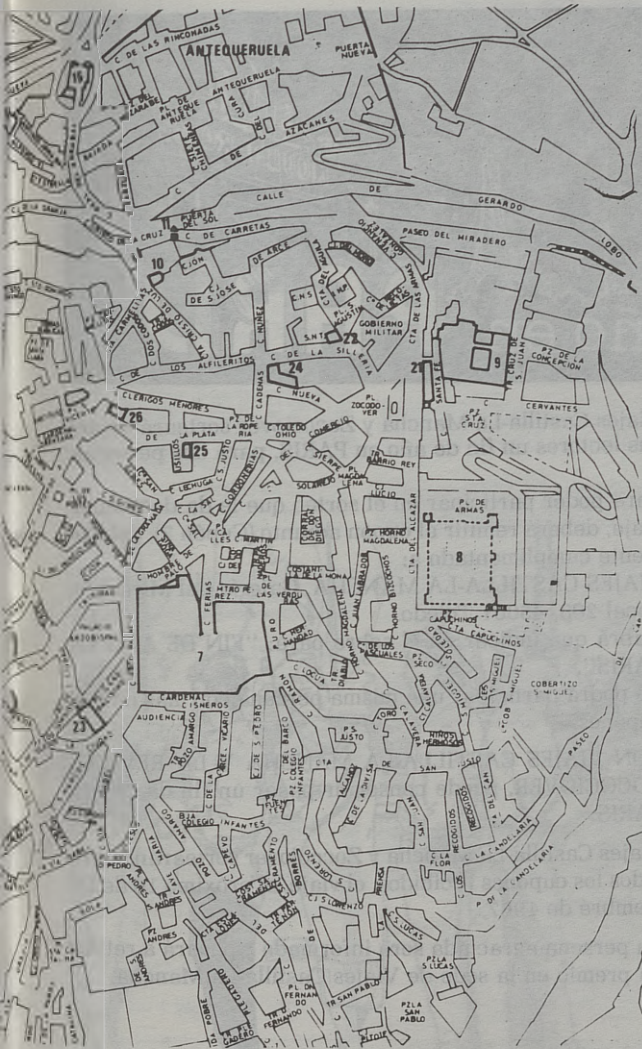

ESCUELA DE MUSICA MARTIN CODAX

SOLFEO, PIANO, GUITARRA ...
INICIACION MUSICAL PARA NIÑOS
PROFESORES TITULADOS

Piza. San Agustín, 1 3º - Telef. 21 37 54

Santa Cruz



Restaurante

DIRECTOR:
ANTONIO DIAZ FERNANDEZ

Piza Santiago de los Caballeros, 3
Teléf. 21 46 39 45001 TOLEDO
Para reserva de mesas: Tlf. 21 46 39

Comercial Alán s.a.

PINTURA INDUSTRIAL
PRODUCTOS QUIMICOS

C/ Guadarrama, 4 - Parcela 148
Polig. Industrial - Telef. 23 04 71
45007 TOLEDO

Restaurante Bar Terraza Los Monteros



Plaza P. Juan de Mariana, 3 · T 22 12 56

Especialidad en Cocina Castellana
Desayunos y Tapas Variadas

Bar Restaurante El Casino



Bodas · Banquetes · Bautizos · Reuniones

Plaza de la Magdalena, 11 · T 21 59 99

ACION EN TOLEDO:
Mojca, 3, bajo izqda.
Tel. 22 38 35



Fin de año en **PARIS**

CUPON

VIAJES CASTILLA-LA MANCHA
ZOCOCIOVER

nº 2

D.

Dirección

Teléfono

Población

Viajes Castilla-La Mancha y Zocociover sortearán entre sus lectores un fin de año en PARIS, para dos personas.

Para poder participar en el sorteo que le da derecho al viaje, deberá remitir el cupón adjunto (Cupón 2), debidamente cumplimentado a:

VIAJES CASTILLA-LA MANCHA, Galería del Miradero, Local 208, 45001 Toledo.

Habrà que indicar en el sobre para: "FIN DE AÑO EN PARIS".

No podrá participar una misma persona con más de seis cupones.

CON VIAJES CASTILLA-LA MANCHA Y LA REVISTA ZOCOCIOVER, puede conseguir pasar un fin de año en PARIS.

Viajes Castilla-La Mancha y Zocociover sortearán, entre todos los cupones recibidos, el viaje, el próximo 10 de Diciembre de 1987.

La persona agraciada será informada y pasará a retirar su premio en la sede de Viajes Castilla-La Mancha.



VIAJES-TRAVEL AGENCY
CASTILLA
LA MANCHA

Galería Comercial del Miradero - Local 208
Teléf. 21 07 50 TOLEDO

al

ESTUDIOS TÉCNICOS DE
PROMOCION E IMAGEN

Carreteros, 5
Teléf. 21 59 22
45003 TOLEDO

BAR MaCONEO



S A L S A D E

TEQUILA

MUSICA

AMIGOS

Alfileritos, 26

TOLEDO

LE RECOMENDAMOS

En sus compras
En sus decisiones

BOUTIQUES

ARCOS. Avda. de Barber, 16.
Teléf. 22 74 61

CHEY. Argentina, 3 Dpdo. Te-
léf. 22 55 62

ARTES GRAFICAS

GRAFICAS CASTILLA-LA
MANCHA. Carreteros, .5, Te-
léf. 21 59 21

CULMEN. Poligono Industrial,
Teléf. 23 24 49

COMERCIALES

COMERCIAL GALAN. Poligono
Industrial. Teléf 23 04 71

LAMPARAS

LA CASA DE LAS LAMPA-
RAS.- Avda. de Castilla-La
Mancha, 3.- Telf. 21 47 77
Cáceres, 2.- Telf. 22 99 18

CONSTRUCCIONES

ASTILLEROS. Carreteros, 5.
Teléf. 21 15 35

TINTORERIA

LA BLANCA PALOMA en el
Polígono Industrial. Avda. de
Boladiez, 1. Teléf. 23 07 12.

FLORES

MARAVILLA en la calle del
Aguila, 13. Teléf. 22 11 89.
FLORES JUSTY, en la calle Ga-
licia, 7. Teléf. 22 88 06

FERRETERIA

FERROHOGAR
Potosí, 27. Teléf. 22 37 21.

SEGUROS

LA PATRIA HISPANA.
Cordonerías 2 Teléf. 21 07 47
FINISTERRE
C/. Cervantes, 4-2.º
Teléf. 22 21 86

MUEBLES DE COCINA

COMANSA. Avda. de Santa
Bárbara, 144. Teléf. 22 91 64
General Villalba, 21
Telefono 21 13 27

PUERTAS

BALLESTEROS
C/ Guadarrama, s/n. Políg. In-
dustrial. Teléf. 23 00 06.

CALZADOS

MARTA PLAZA. Tornerías, 4
Teléf. 21 25 11

RESTAURANTE "TROCADERO"

ESPECIALIDAD EN
PAELLA

Avda. Reconquista, 10

Teléf. 22 00 02

TOLEDO

- Peleteria y Piel fina



Vestidos de fiesta

NUEVA ORLEANS, 3
TEL. 21 13 47
TOLEDO

Peleteria
MENOR

COMERCIO, 12
TEL. 21 13 47
TOLEDO

ACADEMIAS

MUSICA MARTIN CODAX

Plaza de San Agustín, 1 - 3°
Teléf. 21 37 54

LOGOPEDA

Santa Isabel. 5 Teléf. 21 00 10

ACADE. Núñez de Arce, 12.
Teléf. 21 54 28.

C.E.I.

Marqués de Mendigorría, 14
Tel. 22 20 44

PELETERIAS

GARCIPIEL. Trinidad, 16. Te-
léf. 22 97 12

MENOR

Comercio, 18
Tel. 21 13 47
Nueva Orleans, 3

COMISOS

BAZAR CANARIAS. Hombre
de Palo, 15, Teléf. 21 60 95

INMOBILIARIAS

CÁRRASCO. Plata, 10. Teléfs.
22 22 69 y 22 25 42

MATERIALES DE CONSTRUCCION: AZULEJOS

CONRADO. Ctra. Madrid-
Toledo, Km. 58 (Oliás del Rey).
Teléf. 35 84 11

TALLERES

GALAN. Desamparados, 2. Te-
léf. 22 59 20.

CRISTALERIAS

HNOS. CABAÑAS
Valdecelada, 3. Teléf.
23 22 17

ELECTRODOMESTICOS

SONIA
Perala, 49. Teléf. 22 17 89

BAR RESTAURANTE

EL TELON

MAXIMO GOMEZ RAFAEL
COMIDA CASERA
RACIONES Y TAPAS
VARIADAS

Avda. de Santa Bárbara, 2
Teléf. 22 35 62 - 45006 TOLEDO



GRAFICAS

ESTAMOS DANDO A TOLEDO BUENA IMPRESION

Carreteros, 5-Tel. 21 59 21 45003 - TOLEDO

Bazar

REVELADO COLOR EN 40 MINUTOS
SUPER ECONOMICO Y REGALO DE CARRETE

CANARIAS

ARTICULOS DE IMPORTACION - REGALOS - RADIO CASSETTE
MINI-CADENAS - ELECTRODOMESTICOS - FOTOGRAFIAS - RELOJES
PRECIOS DE CANARIAS, VISITENOS Y LO COMPROBARA

HOMBRE DE PALO, 15

TELEF. 21 60 95 45001 TOLEDO

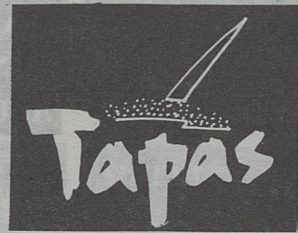

BARES

- BAR AVENIDA**
Reconquista, 10. Teléf. 22 10 41
- CAL Y MENTA.** Sinagoga (G.C.). Local 5.
- BAR PAYBE.** (LA PULGA DE ORO). Sillería 11. Teléf. 22 87 54
- BAR SHERRY.** Sillería, 13.
- LA TABERNA (BAR TOLO)**
Cristo de la Luz.
- BAR CENTRO.** Plaza de los Montalbanes, 1. Teléf. 21 45 37
- BAR MACONDO**
Alfileritos, 26.
- NUDOS.** C/ Talavera. 4. Teléf. 22 50 45
- CASA ANDALUCIA.** Plaza de los Vecinos, 4. Teléf. 21 40 83
- SALAGEM.** Argentina, 1. Teléf. 21 07 60.
- EL TELON.** Sta. Bárbara, 2 Teléf. 22 35 62
- TOLEDO.** Plaza de Zocodover, 13. Teléf. 22 10 46
- BAR JACARANDA**
Calle los Codos
Tel. 21 22 31

- TRES TRISTES TIGRES**
Galería C. del Miradeo
- LOS MONTEROS**
Plaza P. Juan de Mariana, 3. Teléf. 22 12 56
- EL CASINO**
Plaza de la Magdalena, 1
- BAR BINGO**
Carreteros, 3
- ABRACADABRA**
Real. 5. Teléf. 22 27 95

- EL CARDENAL**
P° de Recaredo, 24 Teléf. 22 49 00
- EL EMPERADOR**
Ctra. del Valle, 1 Teléf. 22 00 94
- EL PATIO**
Plata, 2 Teléf. 22 00 06

HELADERIAS

- SORRENTO**
Avda. de la Reconquista, 12. Teléf. 22 02 27

- HIERBABUENA**
Cristo de la Luz, 9 Teléf. 22 34 63

RESTAURANTES

- ASADOR ADOLFO**
Granada, 6 Teléf. 22 73 21
- CASA AURELIO**
Sinagoga, 1 Teléf. 22 13 92
- CHIRON**
P° de Recaredo, 1 Teléf. 22 01 50
- EL ABSIDE**
Marqués de Mendigorría, 1
Teléf. 21 32 02

- LA BOTICA**
Zocodover, 13 Teléf. 22 55 57
- LA CATEDRAL**
Nuncio Viejo, 1 Teléf. 22 42 44
- LA CAVA**
Ctra. Piedrabuena, 1 Teléf. 22 42 63
- LA CUBANA**
Paseo de la Rosa, 2 Teléf. 22 00 88



ESPECIALIDADES

<p>450 Ptas.</p> <p>Comida Casera</p> <p>LUNES: Caido gallego y Merluza en salsa verde</p> <p>MARTES: Cocido</p> <p>MIÉRCOLES: Macarrones y pollo a la naranja</p> <p>JUEVES: Potaje</p> <p>VIERNES: Guisado de carne</p> <p>SABADO: Sopa de puerros y codornices estofadas</p> <p>Y el 7 día descanso</p>	<p>TAPAS</p> <p>ENSALADAS</p> <ul style="list-style-type: none"> -China -Alemana -Soviética -Española -Maiz -Manzana -Jabali 	<p>Bocadillos</p> <p>Todos de <i>crinidelo</i></p>
------------------------------------------------------------------------------------------------------------------------------------------------------------------------------------------------------------------------------------------------------------------------------------------------------------	---------------------------------------------------------------------------------------------------------------------------------------------------------------------------------------------------	----------------------------------------------------

LA MONTERIA

Ctra. Madrid, 42 Teléf.
22 03 27

LA PARRILLA

Horno de los Bizcochos, 8 Te-
léf. 21 22 45

LA TARASCA

Hombre de Palo, 8 Teléf.
22 43 42

LAS TORRES

Políg. Residencial Teléf.
22 42 63

SANTA CRUZ

Pza. Santiago de los Caballe-
ros, 2 Teléf. 21 46 39

LOS ARCOS

Cordonerías, 13 Teléf.
21 00 51

MERENDON

Avda. de Barber s/n Teléf.
22 20 99

RESTAURANTE QUIJOTE

Plza. Filipinas, 3 Teléf.
21 17 53

VENTA CARRANZA

Ctra. Piedrabuena, 3
Teléf. 21 40 75

SANTA FE

Santa Fe, 2 Teléf. 22 10 17

SAN ANTONIO

Avda. de América, 6 Teléf.
22 14 86

VENTA DE AIRES

Circo Romano, 19 Teléf.
22 05 45

LÓS MONTEROS

Plaza P. Juan de Mariana, 3.
Teléf. 22 12 56

EL CASINO

Plaza de la Magdalena. 11.
Teléf. 21 59 99

RESTAURANTE EL TELON

Avda Santa Bárbara, 2. Teléf.
22 35 62

ESTACION DE AUTOBUSES

Nueva Estación de Autobuses.

HOTELES**EL CARDENAL**

Pº de Recaredo 24 Teléf.
22 49 00

HOTEL CARLOS V

Plza. Horno de la Magdalena, 3
Teléf. 22 21 00

HOTEL LINO

Santa Justa, 9 Teléf.
22 33 50

HOTEL MARAVILLA

Barrio Rey, 5-7 Teléf.
22 33 00

HOTEL MARIA CRISTINA

Marqués de Mendigorría, 1 Te-
léfs. 21 32 02

HOTEL MIRALTAJO

Ctra. Madrid, 1 Teléf.
22 36 50

LA ALMAZARA

Crta. Piedrabuena, 47, Teléf.
22 38 66

**PARADOR NACIONAL DE TU-
RISMO CONDE DE ORGAZ**

Cerro del Emperador, Teléf
22 18 50

Para bailar

AQUARELLA

Galería Comercial del Mirade-
ro

MASCARA

Galería Comercial del Mirade-
ro, Teléf. 21 36 24

MARIA CRISTINA

Marqués de Mendigorría, 1
Teléf. 21 36 36

GARCILASO

Rojas, 15 Teléf. 22 00 37

SHITONS

Cjón del Lucio, 1 Teléf.
22 20 71

GRIS

Ctra Toledo-Avila, Km 2,600
Teléf. 22 22 11

DISCO BAR GLASS

Avda. Boladiez, 7 Teléf.
23 00 00

FORMAS

ROPA Y ZAPATOS

PRIVATA LEVIS CLOSED PATRICIA

Eusebio Puñal Gómez

C/. Cadenas, 4

Teléf. 21 40 51

45001 TOLEDO

"Calymenta"

CERVECERIA

C/ Sinagoga (G. C.) Local 5

TOLEDO



ALTA PELETERIA

Trinidad, 16 - Teléf. 22 97 12
TOLEDO

TALLERES Y ALMACEN
DE PIELS EN
AÑOVER DE TAJO
ROMAN GARCIA
Teléf. 50 62 06

BAR
MaCONEO

SALSA
DE
TEQUILA, MUSICA Y AMIGOS

Alfileritos, 26 TOLEDO



TELEFONOS DE INTERES

URGENCIAS

BOMBEROS,
Teléf. 22 60 80
CASA DE SOCORRO, Teléfono
22 81 57
AMBULATORIO DE LA
SEGURIDAD SOCIAL
Teléf. 22 55 00
GUARDIA CIVIL
Teléf. 22 11 00
COMISARIA DE POLICIA, Te-
léf.
21 34 00
POLICIA MUNICIPAL
Teléf. 22 34 07
PROTECCION CIVIL,
Teléf. 22 60 50
AMBULANCIAS CRUZ ROJA,
Teléfono 22 29 00
AMBULANCIAS DE LA
SEGURIDAD SOCIAL
Teléf. 22 55 00
AMBULANCIAS FINISTERRE,
Teléf. 22 15 22 -22 37 73
OXIGENO MEDICINAL
(OXITOSA), Teléf. 22 87 04

OTROS SERVICIOS DE INTERES

AGUA, Teléf. 22 32 86
RENFE, Teléf. 22 30 99
ESTACION DE AUTOBUSES,
Teléf. 22 63 07
TELEGRAMAS POR TELEFO-
NO Teléf. 22 20 00
AYUDA EN CARRETERA, Te-
léf.
91-7 42 12 13
TELE-RUTA Teléf.
91-4 41 72 22

JUNTA DE COMUNIDADES DE CASTILLA-LA MANCHA

PRESIDENCIA
Plaza del Conde, Teléf.
22 45 00
CONSEJERIA DE PRESIDEN-
CIA Y GOBERNACION
Avda de la Reconquista s/n,
Teléf. 21 26 21
CONSEJERIA DE ECONOMIA
Y HACIENDA
Real, 8 Teléf. 21 04 24
CONSEJERIA DE AGRICULTU-
RA
Duque de Lerma, 3 Teléf.
21 12 40
CONSEJERIA DE SANIDAD
BIENESTAR SOCIAL Y TRA-
BAJO
Avda. de Portugal, 77 Teléf. 21
19 58
CONSEJERIA DE INDUSTRIA
Y COMERCIO
Cuesta de Carlos V, 10
Teléf. 21 09 00
CONSEJERIA DE EDUCACION
Y CULTURA.
Trinidad, 8, Teléf.
22 34 50
DELEGACION DEL GOBIER-
NO EN CASTILLA-LA MAN-
CHA Y GOBIERNO CIVIL
Plaza de Zocodover, s/n. Teléf.
22 60 50
AYUNTAMIENTO
Plaza del Ayuntamiento, 1 Te-
léf. 22 28 00
DIPUTACION
Plaza de la Merced, 1
Teléf. 22 52 00

ZOCOCIOVER

A MANO

Se necesitan dos CHICAS internas para Madrid. Sueldo a convenir, interesadas llamar al Teléf. (91) 259 26 24 Sta. de Bonet

CHALETS UNIFAMILIARES LLAVE EN MANO

En Burguillos (Toledo), zona residencial, calle Alameda, s/n de protección oficial, cocina totalmente amueblada.

Entrada mínima: 200.000 ptas. resto en doce años.

Información y venta en Toledo (925) 36 62 62 FFLOA. S.A.

Se vende moto de cross KTM 250 MX en perfecto estado poco uso, repuesto tubo de escape y una rueda trasera completa.

DIONI Tel. 22 89 87

- Se alquila apartamento amueblado en c/ Cepeda nº 3..... 25.000 h
- Se alquila o vende chalet a 5 minutos de Toledo, carretera del Paredor, semilujo: piscina, tenis, jardines con 5.000 m²
- Se alquila local comercial de 500 m² también se vende en Edificio - Madrid, frente Plaza de Toros, alquiler 50 h al mes
- Se alquilan plazas de garaje en el Edificio Madrid (frente Plaza - de Toros), 5.000 h al mes
- Se alquila o vende sotano de 70 m² en c/ México, Edificio Santa Teresa
- Se venden locales comerciales Edificio junto a nueva Estación de Autobuses
- Se venden locales comerciales y oficinas en c/ del Angel nº 21
- Venta de oficinas de 90 m² y 70 m² en c/ Comercio nº 42
- Viviendas unifamiliares de VPO en Urbanización Cerro de las Perdices (Bargas), Toledo

Información y venta c/ Pasaje de Mayoral nº 1, (frente Plaza de Toros) Toledo - teléfono: 226560 - 221983

JACARANDA BAR

gente con taberna

CALLE DOS CODOS (JUNTO ALFILERITOS)

TEL. 21 22 31 TOLEIDO

MIRADERO
TOLEDO

tres.
Tristes
tigres
BAR



COMPRADO

ALQUILADO

VENDIDO

CAMBIO

CHALET EN OLIAS DEL REY. Terreno de unos 20.000 m2. tiene edificados una casa, chalet en dos plantas en total 400 m2. otra edificación con unos 40 m2. destinados a garaje, casa guarda de unos 50 m2., vestuarios y duchas y piscina de 17 x 8 con depuradora, arbolado y ajardinado.

SE VENDE PISO EN URBANIZACIÓN LAS PERDIDES. Consta de 3 dormitorios, y con calefacción central.

SE VENDE PISO EN URBANIZACIÓN SAN FRANCISCO. Con 3 dormitorios, salón comedor, 2 baños, calefacción central.

SE VENDEN LOCALES COMERCIALES. En Toledo y sus alrededores.

SE VENDE TERRENO 18.000 m2, junto a carretera Madrid, termino de Olias del Rey.

PISO EN EL POLIGONO. Con una superficie de 100,92 m2. consta de vestíbulo, salón, pasillo, cocina, tendedero, 3 dormitorios y terraza.

OFERTAS EXCLUSIVAS CARRASCO

Si es Usted Propietario de un piso o casa y desea **alquilarlo sin molestias** y sin gasto alguno, visitenos, le orientaremos sobre las mejores condiciones y a la persona más adecuada, todo ello sin pagar nada, **TOTALMENTE GRATIS.**

Visitenos sin compromiso.
Marcos Carrasco Lorenzo.
Agente de la Propiedad Inmobiliaria. Estamos en Toledo.
C/ Plata, 10.
Teléfs. 22 22 69 - 22 25 42

EN VENTA Y ALQUILER. Pisos, casas, rústicas. Traspasos de locales. También nos hacemos cargo de la venta y alquiler de pisos, casas, rústicas y cualquier clase de finca. Con garantía y seriedad.
CARRASCO: Agente de la propiedad inmobiliaria, colegiado 2.819. C/ Plata, 10.
Teléfs. 22 22 69 - 22 25 42

SE VENDEN PARCELAS Y FINCAS RUSTICAS. En distintos puntos de Toledo y Provincia.

SE ALQUILAN PISOS PARA OFICINAS. En Toledo zona del centro.

SE ALQUILAN LOCALES COMERCIALES. En el Polígono Industrial, con superficies de 46 m2. y 92 m2



CENTRO DE ESTUDIOS SUPERIORES DE INFORMÁTICA Y EMPRESA DE TOLEDO

ESTUDIOS A IMPARTIR

- Programación de Aplicaciones - Introducción Micrprocesadores
- Programación de Sistemas - Diseño asistido por ordenador
- Análisis (Master) - Contabilidad y Estadística con soporte informático
- IVA Informatico - Inglés comercial
- Organización y administración de empresas con soporte informático
- Paquetes de usuario, (DBASE, LOTUS, OPEN, ACCES, TRAT, TEXTOS; ETC)
- Cursos BASIC adultos - Cursos BASIC niños

MARQUES DE MENDIGORRIA, 6

TELEF. 22 20 44

45003 TOLEDO

ACTOS CULTURALES

DIA	ORGANIZA	ACTO	LUGAR	HORA
Mar. 24	Centro de Enseñanzas Integradas (Universidad Laboral)	Video didáctico "El Periodico en la Escuela" Coloquio	Salón de Actos Del Centro Avda. de Europa	16'00
Mie. 25	Excmo. Ayuntamiento Toledo	Cine -Club Municipal Cielo Cine Italiano "Y la Nave Va" Director: F. Fellini	Cine María Cristina	19'00 y 22'00
Jue. 26	Centro de Enseñanzas Integradas (Universidad Laboral)	Cine: "LA FAMILIA BIEN, GRACIAS" Director; P. Masó	Salón de Actos Del Centro Avda. de Europa	16'30
Vie. 27	Asociación Cultural "Nueva Acropolis"	Charla Coloquio "Shambhala oasis de luz"	Sede de la Asociación c/ Cristo de la Luz, n 29, 2	20'00
Vie. 27	Cruz Roja Española de Torrijos (Toledo)	Jornadas Culturales "Drogas y Sida" por D. Angel Díaz Ruano	Casa de la Cultura de Torrijos	20'30
Vie. 27	Consejería de Educ. y Cultura Junta de Comunidades	Teatro "Las Meninas" De A. Buero Vallejo Por el grupo "Lazarillo"	Salón de la Caja Rural c/ Coronel Baeza s/n	19'30

Electrodomésticos
Sonia
TV y VIDEO
REPARACION DE
ELECTRODOMESTICOS
Perala, 49 - Teléf. 22 17 89 - TOLEDO

PA y BE
"LA PULGA DE ORO"
PULGAS, MAGRETA,
CHICHARRON, BACON,
LACON, BONITOS,
CABALLA, ETC.
C/ Sillería, 11
Teléf. 22 87 54 TOLEDO

FERRERIA AGRICOLA E INDUSTRIAL
MENAJE FERRHOGAR
Potest. 7 22 37 21
TOLEDO

BAR CENTRO
Comidas Caseras, Platos
Combinados, Desayunos y
Tapas
Tel. 21 45 37
Plaza Montalbanes, 1 TOLEDO

BAR SHERRY
CUCHIFRITO, VENAJO,
CALLOS, ESPONJAO,
AHUMADOS, SEPIA,
FRITURAS
C/ Sillería, 13 - TOLEDO

BAR TOLO
LA TABERNA
DONDE TODO EL MUNDO
ALTERNA
Copas, música y cerveza
C/ Cristo de la Luz, 4
TOLEDO

EXPOSICIONES

Motivo y Autor	Lugar y Fecha	Horario
Antiguos Instrumentos de Tortura	- POSADA DE LA HERMANDAD C/ Hermandad s/n Días: del 14 de Julio de 1986 al 31 de Diciembre de 1987	Laborables y Festivos de 10 a 14 h. y de 16 a 21 h.
Pintura PEQUEÑAS OBRAS DE GRANDES ART	- SALON DE ACTOS DE LA CAJA DE AHORROS DE TOLEDO Palacio de Benacazón Días: del 31 de Octubre al 18 de Noviem	Laborables: de 18 a 21 h.
Oleos JOSE DAROCA	- GALERIA SELECCION C/ Puerta LLana, 14 Días: del 6 al 22 de Noviembre	Laborables: de 10 a 14 h. y de 16 a 20 h.
Oleos ISABEL MORERA	- CAMARA OFICIAL DE COMERCIO Plaza de San Vicente, 3 Días: del 9 al 19 de Noviembre	Laborables: de 12 a 14 h. y de 18 a 21 h.
Pintura ONHUMA	- POSADA DE LA HERMANDAD C/ Hermandad s/n Días: del 14 al 25 de Noviembre	Laborables: de 10 a 14 h. y de 17 a 20 h.
Oleos MARTIN CASADO	- SALA DE EXPOSICIONES DE LA CAJA RURAL PROVINCIAL C/ Coronel Baeza s/n Días: del 17 de NOVIEMBRE al 17 de DICIEMBRE	Laborables: de 18 a 21 h.
Pintura JULE	- GALERIA TOLMO C/ Santa Isabel, 14 Días: del 17 de Noviembre al 17 de Diciembre	Laborables: de 12 a 14 h. y de 18 a 21h. Festivos: de 12 a 14 h. Lunes cerrado
La Obra Pública Patrimo nio Cultural	- MUSEO DE SANTA CRUZ C/ Cervantes, 3 Días: 17 de Noviembre	Laborables y Festivos de 10 a 18 h. Lunes cerrado

RESTAURANTE

Marcial & Pablo

DIRECCION

Marcial Pérez Gutiérrez

Pablo González Sánchez

Especialidades: Cochinillo

Cocoas en salsa de Albahaca

Bogabante con habas

Lenguado y salmón al azafran

Perdiz toledana

Ciervo con niscalos

Tarta de queso manchego

Núñez de Arce, 11

Teléfono 22 07 00

45003 TOLEDO

CURSOS QUE PROGRAMA LA " FEDERACION EMPRESARIAL TOLEDANA "

.Convoca: Federación Empresarial Toledana.

- " Curso de Gestión de la Pequeña y Mediana Empresa PYME "

. Temas: La empresa y su organización. Aspectos jurídicos y laborales. Gestión comercial y marketing en la Pyme. Gestión económica-financiera. Análisis de las inversiones. Análisis contables de la empresa. Producción e innovación tecnológica. La informática en la empresa, etc.

. Duración: Del 30 de Noviembre de 1.987 al 12 de Febrero de 1.988.

. Horario: De 18,00 a 21,00 Horas.

- " Curso de Informática "

. Temas: ¿ Qué es un Ordenador?. Componente, Hardware, Software y sistema operativo. Elementos de información. Organización de ficheros. Lenguaje de alto nivel. Estructura del centro de proceso de datos. Tratamiento de ficheros, etc.

. Duración: Del 30 de Noviembre de 1.987 al 12 de Febrero de 1.988.

. Horario: De 18,00 a 21,00 Horas.

- " Curso de Comercio Interior MARKETING "

. Temas: Estructura de la distribución comercial, fundamentos de la misma. La evolución del consumo. Las cadenas voluntarias. Integración comercial. La venta y su concepto. Las secuencias de la venta. La empresa comercial. Gestión de compras y stock. -- Gestión económica de la empresa, etc.

. Duración: Del 23 de Noviembre de 1.987 al 27 de Noviembre de 1.987.

. Horario: De 16,00 a 20,00 Horas.

- " Curso de Restauración (Hostelería) "

. Duración: Mes de Noviembre.

. Horario: Sin determinar.

. Información: Para mayor información dirigirse a la Federación Empresarial Toledana. C/ Cuesta del Alcazar, 9. 45001 Toledo. Teléfono 22 87 09 - 10.

CONVOCATORIAS



ACADEMIA AUDIOVISUAL
DE ENSEÑANZA

- MECANOGRAFIA
- INFORMATICA

C/. Núñez de Arce, 12

Teléf. 21 54 28

TOLEDO

LAS PELICULAS DE TVE,



DIA	ESPACIO	TITULO	DIRECTOR	INTERPRETES
Viernes,27	Viernes Cine (TVE-1)	La Batalla de las colinas del whisky (1965)	John Sturgess	Burt Lancaster Lee Remick
Sabado,28	Primera Sesión (TVE-1)	El Cabezota (1982)	Francisco Lara	Alvaro de Luna Jacqueline An-
Sábado,28	Cine de Medianoche (TVE-1)	Un rostro en la multitud (1957)	Elia Kazan	Andy Griffith
Domingo,29	Sesión de tarde (TVE-2)	Las Gallinas de Cervantes (1987)	Alfredo Castellón	Miguel Angel Marta Fernánd
Domingo,29	Domingo Cine (TVE-1)	Préstame quince días (1971)	Fernando Merino	Conchita Velasco Alfredo Landa
Lunes,30	Cine-Club (TVE-2)	Zazie en el metro (1959)	Louis Malle	Catherine Demongeot Philippe Noiret

REPARTO

Y

PEGADA

Para el reparto y distribución de octavillas llame al teléfono 21 59 22.

Para buzoneo de publicidad llame al teléfono 21 59 22

Para pegada de carteles llame al teléfono 21 59 22.

Cualquier problema publicitario resuelto llamando al teléfono 21 59 22

FOTO-CINE

Miguel Angel

material fotografico
telescopios
camaras
objetivos

Martin Gamero,12
Telf. 211803
TOLEDO

PROGRAMACION DE RADIO

RADIO CADENA ESPAÑOLA

Lunes a Viernes

8,30 EL SOL DE CASTILLA-LA MANCHA
 9,30 PLAZA DE ZOCODOVER
 13,30 CASTILLA-LA MANCHA
 14,30 LINEA DE JUEGO.
 15,30 LA HORA AZUL
 21,30 BLOCK DE NOTAS. SE EMITE SOLO LOS JUEVES.

Sabados

13,30 CASTILLA-LA MANCHA

Domingos

13,30 SIETE DIAS
 22,30 LINEA DE JUEGO

ANTENA 3

LUNES A VIERNES

06,00 EL PRIMERO DE LA MAÑANA
 8,30 EL PRIMERO DE LA MAÑANA
 09,00 EL PRIMERO DE LA MAÑANA
 09,30 VIVA LA GENTE
 10,05 VIVA LA GENTE DE TOLEDO
 11,33 VIVA LA GENTE QUE CONCURSA EN TOLEDO.
 14,33 VIVA LA GENTE DEL DEPORTE

19,05 VIVA LA GENTE DE TOLEDO
 20,05 VIVA LA GENTE DE TOLEDO
 14,00 SUPERGARCIA EN LA HORA CERO.

Sabado

6,30 EL PRIMERO DE LA MAÑANA EDICION FIN DE SEMANA
 8,30 INFORMATIVO REGIONAL
 12,00 INFORMATIVO
 14,30 ANTENA DEPORTIVA
 20,00 FUTBOL Y BALONCES-TO EN ANTENA 3

Domingo

11,02 AVIVA EL DOMINGO
 16,00 FUTBOL Y BALONCES-TO EN ANTENA 3

RADIO 80

LOS DOMINGOS POR LA TARDE EN RADIO 80 (SEGUNDO CANAL DE ANTENA 3) SE REALIZA UN CARRUSEL DEPORTIVO LOCAL, CON CONEXIONES EN LOS PRINCIPALES CAMPOS DE FUTBOL DE LA REGION Y CON ESPECIAL DEL EQUIPO DE FUTBOL DEL TOLEDO.
 FUTBOL EN RADIO 80

DIRIGE: MANOLO DELGADO
 REALIZA: FCO. MARTIN CORRAL

COLABORAN: JOSE M. SANCHEZ, MIGUEL MARTINEZ, JUAN ANTONIO DELGADO, ANTONIO TABASCO, ESTEBAN PEREZ, JUAN ANTONIO BAYON, JUAN ANTONIO ALVAREZ, JESUS MUÑOZ, PABLO MENDRE-RO, JESUS TRITENCO, RUBEN RODRIGUEZ.

RADIO TOLEDO

De lunes a viernes

De 9,00 a 12,00 h.

"HOY POR HOY"

De 12,00 a 12,30 h.

"EL ZOCO"

De 12,30 a 13,00 h.

"POR ARTE DE MAGIA"

De 13,30 a 14,00 h.

"OBJETIVO CASTILLA-LA-MANCHA"

De 14,00 a 14,30 h.

RADIOSPORT 1 EDICION

De 14,30 a 15,00 h.

Informativo CADENA SER

De 15,00 a 16,00 h.

"A MI MANERA"

De 16,00 a 17,00 h.

"TARDE SER TOLEDO"

Flores

Justy

FLORES
 PLANTAS

RAMOS DE NOVIA

CENTROS
 Y CORONAS

Calle Galicia, 7 - Teléf. 22 88 06 - TOLEDO

Domingo

De 8,30 a 9,00 h.

De 19,00 a 19,30 h.

"BOLSA DE TRABAJO Y OPINION PUBLICA"

"COLOQUIOS"

De 20,00 a 21,00 h.

CADENA SER

De 21,00 a 22,00 h.

RADIOSPORT 2 EDICION

A las 22 h.

CONEXION SER

Sábados

De 8,30 a 9,00 h.

"MATINAL TOLEDO"

De 9,00 a 10,00 h.

"NUESTROS BARRIOS"

De 10,00 a 11,00 h.

"VAMOS A JUGAR"

De 11,00 a 12,00 h.

CONEXION CADENA SER

De 12,00 a 12,30 h.

"EL ZOCO"

De 12,30 a 13,00 h.

"PUEBLO A PUEBLO"

De 13,00 a 13,30 h.

Las fiestas en los pueblos de nuestra provincia

De 13,30 a 14,00 h.

"OBJETIVO CASTILLA-LA MANCHA"

De 14,00 a 14,30 h.

"TODODEPORTE- 1ª EDICION"

De 14,30 a 15,00 h.

Informativo Cadena SER

De 15,00 a 16,00 h.

"LO DIJO LA RADIO"

De 16,00 a 16,30 h.

MUSICA FOLK

A las 17,00 h. conexión Cadena SER

"LA MISA"

De 9,00 a 10,00 h.

"COMUNICACION FRATERNA"

De 10,00 a 11,00 h.

"LA CAMPANA GORDA"

De 11,00 a 12,00 h.

"POR EL CANTE GRANDE"

De 12,00 a 13,00 h.

Conexión Cadena SER

De 13,00 a 13,30 h.

MUSICA EN ESPAÑOL

De 13,30 a 14,30 h.

"EL MARCADOR"

De 14,30 a 21,30 h.

Conexión Cadena SER

De 21,30 a 23,00 h.

"TARJETA AMARILLA"

A las 23 h. conexión cadena SER

A las horas en punto informativos nacional y locales.

HORARIO DE MISAS EN LA CIUDAD DE TOLEDO

OTOÑO / INVIERNO

× Misas Domingos y Festivos. ● Misas Laborables.	VISPERA									DOMINGOS-MANANA							DOMINGOS-TARDE										
	5	6	6,30	7	7,30	8	8,30	9		9,30	10	10,30	11	11,30	12	12,30	13	13,15	4,30	5	6	6,30	7	7,30	8	8,30	
S I CATEDRAL	×	×							×	×										×	×						
BUEN PASTOR																											
SAN ANDRES																											
SAN CIPRIANO																											
S ILDEFONSO (C. Carmelitas)																											
SAN JOSE OBRERO																											
SAN JUAN DE LOS REYES																											
SAN JULIAN																											
SAN NICOLAS																											
SANTA BARBARA																											
SANTA EULALIA																											
SANTA LEOCADIA																											
STA. M. DE BENOQUENCIA																											
STA. MARIA MACDALENA																											
SANTA TERESA (Sta. Casilda)																											
SANTA JUSTA Y RUFINA																											
SANTIAGO EL MAYOR																											
SS. JUSTO Y PASTOR																											
SANTO TOMÉ																											
CEMENTERIO	×																										
CRISTO DE LA VEGA																											
ERMITA DE LA CABEZA																											
ESTACION DE F.C.																											
PP. CARMELITAS																											
PP. JESUITAS																											
SAN MIGUEL																											

Solo Diciembre y Enero. **NOTA.** - El horario de Misas cambia el día que cambia la hora.



VIMODA

moda para dos

C/ Méjico, 4 Teléf. 21 59 24 TOLEDO

AIRE ACONDICIONADO Y TERRAZA

Desayunos
Meriendas

Café Bar Avenida

Especialidad
en tapas
aperitivos
platos combinados

EN EL CENTRO DE LA RECONQUISTA

CASA FUNDADA EN 1.950

Avda. de la Reconquista, 10

Teléf. 22 10 41 TOLEDO

Jose María San Roman

AMBULANCIAS Y SERVICIOS FUNERARIOS
TRASLADOS A TODA ESPAÑA

Cervantes, 4 - 2º
45001 TOLEDO

SERVICIO PERMANENTE

22 21 86
Teléfonos 22 37 73
22 15 22

LA SEGURIDAD EN SU MANO

ACCIDENTES — CAZADORES — DECESOS
ENFERMEDAD — INCENDIOS — MULTISEGURO FAMILIAR
PROTECCION DEL HOGAR — RESPONSABILIDAD CIVIL
ROBO — VIDA

Cervantes, 4 - 2º
Teléfonos 22 15 22
22 21 86
45001 TOLEDO



FINISTERRE S.A.

al

ESTUDIOS TECNICOS DE
PROMOCION E IMAGEN

Carreteros, 5 Tel. 21 59 22 45003 TOLEDO

- MARKETING
- ESTUDIO DE MEDIOS
Y PUBLICIDAD
- IMAGEN
- CREACION Y REALIZACION DE
DISEÑOS PUBLICITARIOS
- DISTRIBUCION

