

# DIARIO 16

125 PESETAS. AÑO IV · Nº 1.197 · VIERNES 21 DE NOVIEMBRE DE 1997

CASTILLA-LA MANCHA

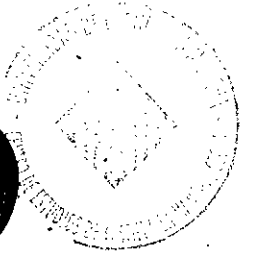

# 18.212.500



## CONTRA EL PARO

Decenas de miles de trabajadores protestan en Luxemburgo por los 18 millones de parados de la UE al comenzar la cumbre sobre el empleo

PÁGS. 10 Y 11

## DESCONFIAN DE SU PROPUESTA SOBRE LOS PRESOS

# Los partidos exigen a ETA una tregua de verdad

Las fuerzas democráticas responden a la banda que su oferta es insuficiente y que sólo atenderán un cese de la violencia

PÁGS. 2 Y 3. EDITORIAL PÁG. 4

## EEUU RECHAZA LA SOLUCIÓN DE RUSIA PARA IRAQ

PÁG. 15

El fiscal del caso Arny se retracta de su denuncia de presiones a los testigos

PÁG. 38

FERNANDO ERESTA  
Bilbao

# ETA anuncia una 'pseudotregua'

La banda terrorista comunica que suspende temporalmente los atentados que tenía previstos contra funcionarios de prisiones

El diario 'Egin' publicó ayer un comunicado de ETA en el que la banda terrorista hace un llamamiento a los ciudadanos, partidos políticos e instituciones para que unan su fuerzas en el objetivo de acercar a los presos a las cárceles vascas. Asimismo, ETA anunció la suspensión total de todas las acciones que tenía previsto realizar en el 'frente de las cárceles'.

El gesto de ETA va acompañado de la reflexión de la banda armada en torno al actual marco jurídico-político, en lo que se refiere al Estatuto y al Fuero de Mejora. En este sentido, el comunicado da la bienvenida al debate abierto recientemente sobre las vías alternativas al Estatuto y señala que la clave para la solución del conflicto en el País Vasco está en el derecho de autodeterminación. Este derecho es para ETA "un marco democrático", en el que se debe respetar la decisión que adopten los vascos.

El comunicado de la banda terrorista añade que "andar perdiendo el tiempo tiene también sus responsabilidades, así como andar dándole vueltas a seudo-soluciones inventadas entre cuatro paredes".

La última tregua de ETA se anunció el 23 de junio del año pasado. Aquella tregua pedía al Gobierno del PP que se pronunciase sobre el derecho de autodeterminación, que respetase el resultado de un hipotético referéndum y la territorialidad de Euskal Herria. La tregua duró una semana.

Para el brazo político de ETA, Herri Batasuna, el anuncio de la banda terrorista es "un paso importante". Por ello, la coalición abertzale ha emplazado al ministro del Interior, Jaime Mayor Oreja, a que "mueva ficha".

Estas consideraciones fueron expresadas en San Sebastián por el portavoz de Herri Batasuna, Floren Aoz, quien ofreció una rueda de prensa en la que también participó otro de los miembros de la



**APLAUSOS** Los dirigentes de HB Floren Aoz (izda.) y Joseba Álvarez, ayer, en una rueda de prensa en San Sebastián, en la que elogiaron a ETA.

Mesa Nacional, Joseba Álvarez.

A juicio de Aoz, el comunicado de ETA es "un paso concreto e importante hacia delante". Según el portavoz batasuno, "ETA ha dado ya el paso que se le pedía y en este momento Mayor Oreja no tiene excusa para no abordar un cambio en su estrategia política y penitenciaria".

**HB dice que es un "paso importante hacia delante" y emplaza al Gobierno "a mover ficha"**

Una valoración muy similar es la de la organización Elkarri, que, en un comunicado, señaló que el Gobierno "debería moverse", y contestar a ETA con "otra iniciativa". "Por respeto a los derechos humanos y a la legalidad, por contribución a la distensión y también por dialéctica política, el Gobierno español debería moverse en el

problema de los presos", agrega la misiva.

Mientras tanto, HB se plantea convocar a todos sus simpatizantes y votantes a una huelga general bajo el lema "Por una solución negociada frente a la vía represiva". La convocatoria se precipitaría si la Mesa Nacional de la coalición fuera condenada por el Tribunal Supremo.

## Las tres treguas de la banda

1989, Argel

El comunicado de ETA en el que anuncia la "suspensión total de todas las acciones que tenía previsto realizar en el frente de las cárceles" no es una tregua en el sentido estricto. La primera tregua real ofrecida por la banda terrorista, en 1989, dio lugar a las conversaciones de Argel, cerradas dos meses después sin ningún tipo de acuerdo y que acabaron con la deportación de los etarras residentes en Argelia a la República Dominicana y otros países.

El amago de 1992

Tras la caída de la cúpula de Bidart, en julio de 1992, ETA pedía al Gobierno una tregua de dos meses y le hacía llegar una oferta de negociación. La banda terrorista ofrecía "un periodo de distensión" de dos meses si, paralelamente, se iniciaban contactos oficiales entre el Gobierno y la organización terrorista. ETA pedía garantías técnico-políticas para los interlocutores que formaran parte de su delegación.

El Gobierno contestó que estaba dispuesto a reanudar los contactos si ETA hacía efectiva la tregua. Pero en ese periodo fue detenido Faustino Estanislao Villanueva 'Txapu', el principal dirigente histórico de ETA que quedaba en libertad, lo que demostraba que el Gobierno no estaba en periodo de tregua. ETA puso fin a la 'distensión' con el asesinato de dos guardias civiles en Oyarzun a finales del mes de agosto, después de que los Juegos Olímpicos de Barcelona terminaran sin atentados.

1996, guante al PP

La llegada del Partido Popular al Gobierno hizo que ETA presentara al nuevo Ejecutivo, a finales del mes de junio de 1996, una tregua de dos semanas, pero la Mesa de Ajuria Enea devolvió la pelota a ETA y le propuso la liberación del funcionario de prisiones José Antonio Ortega Lara y la prórroga de la tregua para crear en su oferta e iniciar los contactos.

ETA no recogió el guante y no consiguió su pretensión de crear fisuras entre los partidos firmantes de los pactos antiterroristas.

Más tarde se incautaron documentos de lo más reveladores a ETA. En ellos se demostraba que la banda terrorista no tenía la más mínima intención de dejar de matar. Sus intenciones eran meramente de imagen: conseguir que no calase entre sus simpatizantes la idea difundida desde el bloque democrático de que era ETA quien demostraba constantemente que no quería dialogar.

**E**TA dice ahora, a través de 'Egin', que abre una "tregua" en sus actuaciones penitenciarias. Tiene gracia que ETA hable de tregua. ¿A qué tipo de tregua se refiere? ¿Qué es una tregua para ETA? ¿Tiene ETA política de algún tipo que no sea la de matar? El propio ministro Mayor Oreja ha dado escasa importancia a ese anuncio que llega pocas horas antes de que los partidos se reúnan para analizar la situación de los presos vascos. Si ETA trataba de influir en esa reunión se equivoca; nada se puede decidir cuando te están apuntando las pistolas o poniendo precio a tu cabeza. Y eso no ha terminado, sino al contrario. La política respecto a los presos de ETA será revisada en el futuro, sin duda, pero no puede variar ni un ápice la posición actual del Ministerio de Interior mientras ETA continúe con sus atentados y lanzando manifestos amenazantes.

No cuando acaba de detenerse a uno de sus militantes cargado de armas hasta los dientes, como ha ocurrido hace dos días en Urkiola, o

### CRÓNICA PERSONAL

## La propuesta de ETA

PILAR CERNUDA

cuando se acaba de descubrir y desactivar un importante zulo con armamento en el sur de Francia.

ETA no puede pensar que se va a tomar en consideración su llamada tregua cuando la anuncia pocas horas antes de que se inicie esa reunión en la que se pretende analizar seriamente, con rigor y con tranquilidad, todo lo concerniente a los presos vascos y a si deben o no ser acercados a cárceles del País Vasco o próximas al País Vasco.

Ante una reunión así, ETA sólo puede callarse. Si quiere treguas, que lo anuncie a bomba y

platillo, y que sea una tregua amplia, total, general; una tregua con todas las reglas, en la que ETA haga entrega pública de sus armas antes de sentarse a hablar con quien pretenda sentarse a hablar. Todo lo que no sea eso es papel mojado. Todo lo que sean anuncios ambiguos, no pueden ser tomados en serio.

ETA atraviesa por momentos difíciles, y se acercan otros más difíciles todavía, aunque sigue teniendo capacidad de matar y de hacer salvajadas. Si de verdad quiere dejar las armas lo tiene muy fácil, facilísimo. Y si las deja, si se acaban los atentados, si pone fin a sus amenazas y a sus bravuconadas, es posible, y hasta probable, que dentro de un tiempo encuentre interlocutor válido con el que hablar de las condiciones de los presos y con el que hablar del trato de deben recibir los terroristas que han escapado a la acción de la Justicia.

Mientras sus treguas se limiten a anuncios en un periódico que ampara su violencia, no hay nada que negociar con los etarras.

# Los demócratas acogen con escepticismo la postura etarra

Mayor Oreja dice que el único mensaje que entendería de ETA es que deja de matar y el PNV considera que "algo se está moviendo"

Madrid / D16.—El anuncio de la banda terrorista ETA de que temporalmente va a abstenerse de atacar contra los funcionarios de prisiones en vísperas de la reunión que mantuvo ayer el ministro del Interior, Jaime Mayor Oreja, con representantes de los partidos democráticos vascos resulta "confuso" para el máximo responsable de la lucha antiterrorista. Mayor Oreja señaló: "Sólo entenderemos un mensaje de ETA: el que diga con claridad que deja de matar".

El PP y el PSOE comparten un gran escepticismo a la hora de valorar esta 'pseudotregua' de la banda terrorista, mientras IU, el PNV y el arco nacionalista consideran que es un gesto positivo e importante, aunque insuficiente.

Mayor Oreja manifestó, en los pasillos del Congreso, que el comunicado de ETA dará pábulo a un sinfín de interpretaciones, "algo que no debemos hacer", porque sería caer en la "duda permanente" que quiere crear la banda terrorista. El ministro insistió en que "lo único que los españoles entendemos del lenguaje de ETA es el día en que diga algo tan sencillo como que ha dejado de matar".

El portavoz del PP en el Congreso, Luis de Grandes, también se mostró un tanto escéptico con el anuncio etarra y expuso que lo primero que deben hacer los terroristas es dejar de matar. "Ojalá que esto signifique algo, pero quiero decir con sinceridad que somos escépticos en torno al alcance de esas manifestaciones", señaló.

El secretario de Estado de Comunicación, Miguel Ángel Rodríguez, afirmó, en la rueda de prensa posterior al Consejo de Ministros, que es fácil llegar a la conclusión de que ETA sólo pretende, "como siempre", hacerse protagonista de la jornada y ser motivo de desunión de los demócratas.

## "Quieren romper la unidad"

Esta valoración la comparan los socialistas. El secretario general del PSE, Nicolás Redondo Terreros, aseguró que el anuncio de ETA es una "clara maniobra" para desviar la atención del verdadero problema y acusó a los terroristas de intentar "romper" la unidad de los demócratas.

El portavoz socialista de



**DUDAS** El ministro del Interior, en una imagen reciente en el Congreso, considera que ETA sólo quiere sembrar dudas con su anuncio.

Justicia e Interior, Juan Alberto Belloch, expuso que el comunicado es "pura propaganda" y que de su contenido sólo se deduce que ETA "va a seguir matando".

El rasero del mensaje de ETA es el mismo para el secretario federal de Nueva Izquierda, Diego López Garrido, quien aseguró que encierra una "actitud hipócrita".

El secretario general de Unidad Alavesa, Pablo Mosquera, dijo que la decisión de ETA de interrumpir sus acciones en el 'frente de las cárceles' tiene un "trasfondo publicitario", con el que la banda quiso estar presente en la reunión que mantuvo ayer el ministro del Interior con los representantes de la Comisión de Derechos Humanos del Parlamento vasco.

"Parece mentira que quien secuestra y mata crea tener fuerza para pedir que se respeten los derechos que ellos mismos no respetan". Es la opinión de Paulino Baena, portavoz de la Asociación Víctimas del Terrorismo, que considera que

**El Gobierno considera que ETA sólo quiere protagonismo, y el PSOE habla de "propaganda"**

## Encarcelan al etarra detenido el lunes

El presunto etarra José Antonio Hernández Velasco, quien fue detenido el pasado lunes en el Alto de Urkiola por agentes de la Guardia Civil, reconoció ayer ante el juez de la Audiencia Nacional Javier Gómez de Liaño que llevó en una furgoneta a los etarras que atentaron contra la base militar de Araca (Vitoria) el pasado 3 de mayo. Tras su declaración, el magistrado decretó para él prisión incondicional comunicada, por un presunto delito de colaboración con banda armada.

Mientras tanto, el etarra 'arrepentido' Juan Manuel Soares Gamboa identificaba ayer, en compañía de Gómez de Liaño, un garaje de la calle Francisco Ruiz, en el barrio madrileño de Usera, como el lugar que utilizó el 'comando Madrid' a mediados de los ochenta para preparar coches-bomba.

Por otra parte, la Ertzaintza detuvo en el municipio guipuzcoano de Usurbil al alcalde, José Antonio Altuna Aizpurua (de HB), por su negativa a colaborar con el reclutamiento de mozos para cumplir el Servicio Militar, informó la Policía vasca a Europa Press.

con el anuncio, ETA ha realizado "el mayor ejercicio de cinismo posible".

La valoración que hacen los nacionalistas no es tan dura. El portavoz del PNV en el Congreso, Iñaki Anasagasti, dijo que es un gesto "insuficiente", aunque advirtió de que dado que el lenguaje "habitual" de ETA es "la muerte", son preferibles esos comunicados "a que

siga matando y extorsionando".

El dirigente nacionalista no interpreta en clave de tregua el anuncio de ETA, sino como señal de que "algo se está empezando a mover". Anasagasti no comparte la opinión de que la banda terrorista pretendiera condicionar la reunión de ayer en el Ministerio del Interior sobre política penitenciaria.

Para el coordinador de IU en el País Vasco, Javier Madrazo, ETA ha dado "un paso importante". A su juicio, se ha desactivado un punto de conflicto al haber suspendido la banda los atentados que tenía previstos contra los funcionarios de prisiones.

La secretaria de comunicación de Eusko Alkartasuna, Igone Martínez de Luna, consideró positivo el anuncio, pero pidió a ETA que "sea valiente y lo extienda a todos los ámbitos".

Por su parte, el consejero de Justicia del Gobierno vasco, Francisco Egea, afirmó que "cualquier signo de distensión que se produzca es algo positivo".

## Desconfianza entre los funcionarios de prisiones

Sus sindicatos consideran que es una "buena noticia", aunque desconfían de su alcance al coincidir con la reunión sobre política penitenciaria.

Bilbao / D16.—Los sindicatos de funcionarios de prisiones se sumaron al escepticismo que ha originado el anuncio de ETA.

Javier Rodríguez Palomo, secretario general de la Federación de Funcionarios de Prisiones de CC OO, declaró que se trata de "una buena noticia, aunque viniendo de ese entorno debe acogerse con desconfianza".

Rodríguez resaltó el hecho de que el anuncio haya coincidido con la reunión que el ministro del Interior, Jaime Mayor Oreja, mantuvo con representantes de los partidos democráticos vascos para hablar de la situación de los presos y la política penitenciaria. "Lo importante es que nos dejen trabajar, pero todo lo que se aproxime a la pacificación y respete la Ley Orgánica General Penitenciaria es positivo", añadió.

Por su parte, José Luis González, presidente de CSI-CSIF Prisiones, explicó que el comunicado de ETA es positivo, aunque advirtió que debía "ponerse en cuarentena" hasta saber "cuánto va a durar y qué se va a ganar con él". Además, señaló que el anuncio debería hacerse extensible a toda la sociedad, para que no quedara opción a pensar que iban a dejar de atacar contra los funcionarios de prisiones y lo seguirían haciendo contra otros profesionales o sectores.

Por último, la Unión de Sindicatos Independientes de la Administración Pública (USIAP) considera "positivo" el comunicado de ETA.

Un portavoz de USIAP dijo que pone de manifiesto que la estrategia que emprendió la banda terrorista hace unos años en relación a los funcionarios de prisiones era "totalmente equivocada". "Con el secuestro de José Antonio Ortega Lara y con el asesinato del psicólogo de la prisión de Martutene Javier Gómez Elósegui ya se veía que no conducía la estrategia de ETA a nada, porque iba en perjuicio tanto de la sociedad como para el colectivo de la banda", explicó.

EDITORIALES

# Una propuesta insuficiente

Si el comunicado que ayer hizo público ETA fuera el paso previo a una tregua, ganaría el crédito del que carece. Resulta demasiado pobre que, a cambio de una modificación de la política penitenciaria respecto a los presos vascos, el único compromiso de la banda sea el de abandonar las acciones en el "frente de cárceles". Dos de los dirigentes de HB que esperan inmediata sentencia del Supremo se han apresurado a definir el documento como una "movida de ficha" por parte de ETA que exigiría una contraprestación del Gobierno. Nada original: ficha, de manera más o menos ambigua,

llevan moviendo hace ya cierto tiempo el Gobierno y todos los partidos democráticos, que, no se olvide, conforman un frente común en el tema ETA. La voluntad de rectificar la política de dispersión de presos no se ha hecho todavía manifiesta, aunque haya síntomas claros de ella. Lo peor que puede hacer ETA, probablemente presionada por los familiares de presos, es interferir en el asunto. Quienes sostienen que el documento es pura propaganda han intuido bien su alcance. ETA sólo tendrá crédito cuando deje de matar. La última propuesta es del todo insuficiente.

## Tele franquista

Convertir un debate sobre el franquismo en una apología de la dictadura y en un ataque demagógico y frontal a los años de gobierno socialista en España podría parecer misión difícil. Y, sin em-

bargo, exactamente eso es lo que el pasado martes hizo RTVE en su espacio "El debate de La Primera", donde, al margen de un antiguo ministro franquista y de un biógrafo oficial de Franco, sólo uno de los invitados, el historiador Juan Pablo Fusi, se avino a términos con lo que era sobre el papel el contenido del programa. La responsabilidad de que el debate se convirtiera casi en un acto de afirmación franquista corresponde al director y conductor del programa, el periodista Luis Herrero, cuya cabeza exigió hace poco tiempo el Consejo de Administración de RTVE con el argumento de que el programa es de una escandalosa parcialidad política al servicio del PP. Pero por elevación la responsabilidad real de este intolerable embrollo recae en la figura del director general del Ente, Fernando López Amor, que, desoyendo al Consejo, mantiene terca e interesadamente a Herrero en su puesto. Socialistas y comunistas han exigido una nueva comparecencia parlamentaria de López Amor. Hay que poner fin a este desmán.

### ¿Inevitable?

Si uno fuese fatalista, diría que los españoles estamos bajo influjo de "mal de ojo". Así parecerían indicarlo las diversas catástrofes y tragedias de Badajoz, Alicante, etc., coronadas ahora con el estúpido siniestro de Melilla.

*Inevitable* significa que un hecho acaecido no podía ser evitado. Está claro que este adjetivo no puede aplicarse a la rotura del depósito de agua de Melilla... ¿Cómo puede procederse a llenar hasta su capacidad máxima un depósito que presentaba grietas visibles desde la calle y denunciadas por los vecinos hace diez meses sin que se hayan adoptado medidas correctoras?

Esta tragedia constituye, a todas luces, un caso de imprudencia temeraria/negligencia profesional con resultado de muertes. Lógicamente, no puede devolverse la vida a las nueve personas que la perdieron, pero es menester que las medidas indemnizadoras a los perjudicados y punitivas a los responsables no se hagan esperar tanto como en Tous.

RAÚL VALLÉS LABANDA  
MADRID

### La sentencia de Filesa

Después de seis años de 'caso Filesa', por la vía rápida y urgente, qué ironía, los jueces tenían prisa para meter en la cárcel a seis personas que después de pasar un largo calvario de injurias y calumnias aún



siguen siendo personas respetables. Los tratan peor que si fuesen terroristas; las penas son mayores que cualquier caso terrorista, pero, eso sí, detrás está el Gobierno del Partido Popular, yo diría su presidente, su vicepresidente y el fiscal general del Estado, dispuestos a lo que les dicten sus amos, junto a alguno de la oposición, o algún Ruiz Mateos que les hace el juego. Pero a cada cerdo le llega su San Martín. Si el Partido Popular se ha librado de casos como Nasseiro, Sóller, De la Rosa, Burgos, Zamora, etcétera,

es que sólo son más embusteros e hipócritas.

ENCARNA FDEZ. SABIO.  
BARCELONA.

### ¿Sexo seguro?

Los últimos estudios de-

muestran que la incidencia del SIDA en la población española lejos de disminuir va en aumento, alcanzando un porcentaje casi similar a los países africanos. Hay que tomar medidas con urgencia, pero las autoridades sanitarias, ¿no estarán siguiendo

una dirección equivocada?

Me parece que la campaña que asocia el uso de preservativo con el "sexo seguro" es engañosa. No dice que en el SIDA evita el contagio en un 85-90 por 100 de los casos, pero que en el otro 10-15 por 100 sí se produce. ¿Podrían demandar a los responsables de esta campaña aquellas personas que —fiándose de la presunta veracidad del anuncio— hayan contraído el SIDA al practicar el "sexo seguro"? Me parece que sí.

CARLOS CABANYES TRUFFINO  
MADRID

### FAX DIRECTO

Las Cartas de los Lectores no deberán sobrepasar la dimensión de 15 líneas, escritas a máquina, y es imprescindible que su autor envíe una fotocopia de su DNI. DIARIO 16 se reserva el derecho de resumirlas. Enviar por correo a la dirección del periódico o al número de fax (925) 25 21 31.

CARTAS DE LOS LECTORES

### Serviles



JULIA  
SÁEZ  
ANGULO

Un amigo mío acostumbra a dejar propinas suculentas en los restaurantes. Pertenecer a ese género rumboso (que no generoso) de los que les gusta deslumbrar para sentir la pleitesia a su alrededor. A mí me producen perplejidad y estupefacción sus aires decadentes. Pero los camareros lo adulan y adoran.

En cuanto llega al lugar, los camareros se desviven por recibirlo y situarlo en su fila de mesas para atenderlo con veneración y reverencia. Don Fulano por aquí, don Fulano por allá... El hombre, feliz, pero yo impaciente porque me gusta la naturalidad y, sobre todo, el anonimato que esos buscamonedas impiden.

Atentos al menor gesto del amigo rumboso que pueda traducirse en un deseo, el rabillo del ojo de los camareros no pierde de vista nuestra mesa, haciéndola un lugar asaz incómodo. El exceso de solicitud resulta agobiante. Su continua presencia para rellenar nuestras copas interrumpe todo diálogo.

Ante la baja por gripe de la señora del guardarropa, el camarero nos entregó los abrigos y, ante mi asombro, ayudó a mi amigo a ponerse el suyo mientras yo me ponía *solita* el mío. ¡Será cenutrio *avida/dollars!*, pensé. "No quiero volver aquí", le dije a mi amigo. Como él me adora, hemos cambiado de lugar. Ahora vamos a otro restaurante donde comienza a repetirse la historia. La vida es cíclica.

# Pujol advierte a Aznar sobre la estabilidad política

Evita pronunciarse sobre las declaraciones del presidente del Gobierno por el 'medicamentazo' para no abrir una "polémica peligrosa" para el país

GONZALO ARIAS  
Madrid

Jordi Pujol recurrió de nuevo a la costumbre de evitar polémicas con sus socios del Gobierno para advertir al mismo tiempo que la estabilidad política del país está en juego.

El presidente de la Generalitat no quiso responder ayer a las declaraciones de José María Aznar en materia de sanidad, aunque recurrió a la excusa "de no abrir una polémica peligrosa para la estabilidad política".

El presidente del Gobierno pidió a los socios de CiU que, si solicita una mejora de la financiación sanitaria, asuma su responsabilidad en la decisión del Ejecutivo central de eliminar 500 medicamentos de la lista de fármacos subvencionados por la Seguridad Social.

Preguntado por los periodistas, tras inaugurar unas jornadas del Colegio de Economistas de Catalunya, Pujol afirmó: "Si nos ponemos a polemizar en público sobre según qué cosas entraríamos en una situación peligrosa para la estabilidad política y no sería bueno para nadie. Iría en contra de los intereses del Gobierno central, del Gobierno autonómico y del país".

En la misma línea, la portavoz de Sanidad de CiU, María Zoila Riera, tampoco compartió las declaraciones del presidente del Gobierno. "Es lógico —explicó a Servimedia— que desde el Gobierno se intente repartir el coste político de las medidas que no gozan de popularidad, pero también es lógico que los otros grupos parlamentarios opten por decir que el Ejecutivo es quien tiene la responsabilidad de tomar decisiones" y "que cada palo aguante su vela".

Riera insistió en que es el Gabinete de Aznar el que tiene que proponer medidas e intentar convencer a sus socios para que les den soporte, pero consideró que pedir cuotas de res-



ACTO Pujol participó ayer en las Jornadas sobre el ámbito financiero, fiscal y sanitario, organizadas por el colegio de economistas de Cataluña.

ponsabilidad "no es el terreno más abonado, porque ya bastantes cuotas de responsabilidad asumimos siempre".

Desde el Gobierno, el secretario de Estado para la Comunicación, Miguel Ángel Rodríguez, también evitó entrar en polémica con Jordi Pujol.

En la rueda de Prensa

## Nuevo director general de Farmacia

El Consejo de Ministros aprobó en su reunión de ayer el Real Decreto por el que se nombra a Federico Plaza Piñol nuevo director general de Farmacia y Productos Sanitarios, en sustitución de Ana María Naveira, quien hace unos días presentó su dimisión. Licenciado en Farmacia por la Universidad Complutense de Madrid, Plaza Piñol ha sido profesor de la Facultad de Medicina y pertenece a la Escala de Farmacéuticos Inspectores del Cuerpo Sanitario de la Seguridad Social. Ha sido asesor farmacéutico de la Coordinación de Prestaciones Farmacéuticas de la Dirección del INSALUD, jefe de área de Prestaciones Farmacéuticas del INSALUD y subdirector general de Ordenación y Asistencia Farmacéutica. En la actualidad ocupaba el cargo de subdirector general de Planificación Farmacéutica.

**Rodríguez asegura que los fármacos incluidos en el 'medicamentazo' tienen escaso valor terapéutico**

posterior al Consejo de Ministros, Rodríguez advirtió que los fármacos incluidos en la lista del 'medicamentazo' tienen escaso valor terapéutico, al tiempo que reiteró que el Gobierno no está abierto a todo tipo de alternativas para bajar el gasto sanitario.

"Que nadie piense que se va a quitar de la lista de medicamentos subvencionados uno que sea necesario para la salud", dijo Rodríguez, quien precisó que este asunto no es "ni un capricho" ni "plato de gusto para el Gobierno".

En su intervención, el secretario de Estado para la Comunicación siguió el espíritu de las declaraciones de Pujol, en el sentido de que "dos no discuten si uno no quiere".

Por último, explicó que en Europa no sólo hay listas de este estilo, "negativas", sino positivas, que incluyen los únicos fármacos subvencionados.

Mientras que el Gobier-

no da el visto bueno al 'medicamentazo', la oposición se muestra convencida de que esta medida "no va a ser suficiente para afrontar el gasto sanitario".

## "Más impuestos"

Así lo dijo el portavoz del PSOE en el Congreso, Juan Manuel Eguigaray, quien en declaraciones a la Cadena Ser anunció que el Ejecutivo también contempla una "subida de impuestos y ahorro en temas como el de la incapacidad laboral".

En este sentido, se reafirmó en la idea de que para financiar "los ciento sesenta y tantos millones de pesetas, con el ahorro en medicamentos no salen las cuentas".

En su opinión, "lo que no cuenta el Ejecutivo de José María Aznar es que para esto hacen falta más impuestos, nuevos recursos, por lo tanto dejar de atender a otras prestaciones".

## Rotundo ataque del PP catalán a Quadras

El presidente del Grupo Popular en el Parlament, Josep Curto, asegura que las palabras del diputado por la ley del catalán le recuerdan al No-Do.

Barcelona / D16.—El presidente del Grupo Popular en el Parlament, Josep Curto, aseguró que el Partido Popular no comparte las opiniones del expresidente del partido Aleix Vidal-Quadras sobre la ley del catalán, y dijo que sus declaraciones le recuerdan "el No-Do que nos pasaban cuando éramos niños".

Vidal-Quadras, que en la actualidad es diputado autonómico y senador, criticó duramente el nacionalismo de CiU, PNV y BNG, que puede llevar, dijo, "a una situación parecida a la de Bosnia", y arremetió contra la nueva ley del catalán ya que, a su entender, "rebaja a los seis millones de ciudadanos de Cataluña a la condición de cobayas de un experimento totalitario".

En declaraciones a COM Radio, Curto afirmó que no le interesa "en absoluto lo que haya dicho Vidal-Quadras sobre la ley del catalán, porque lo que vale es el criterio del partido".

"Cuando he escuchado estas afirmaciones me he acordado de las sesiones de cine de cuando éramos niños y nos pasaban el No-Do y he pensado ¿qué pasa aquí?"

Curto también ironizó sobre la intención de Vidal-Quadras de votar en contra de la ley del catalán. "Ayer un diputado me dijo que si Vidal-Quadras quiere venir a votar la ley del catalán yo le debería enseñar como se entra en el Parlament, y me quedé en una situación de indefensión", explicó.

"Lo que los demócratas de toda la vida han de saber es que en un sistema democrático los acuerdos se toman democráticamente previo debate y por mayoría", concluyó Curto.

# Anguita avisa que Aznar busca el "indulto general"

Considera que cualquier perdón a los acusados de Filesa será una "puñalada a la democracia", mientras González evita la polémica

Madrid/D16.—Julio Anguita se despachó a gusto ayer sobre la posibilidad de que el Gobierno indulte a los condenados por Filesa. Para el coordinador general de IU, las declaraciones de Aznar abriendo la puerta a una medida de gracia, son palabras "altamente sospechosas" que parecen indicar el camino hacia un "indulto generalizado", que afectará también a los casos GAL y Fondos Reservados, lo que considera "una puñalada a la democracia".

A su juicio, las declaraciones del presidente del Gobierno marcan un camino "inquietante", pues encajan en la idea de que se está pensando en un indulto generalizado para todos los que han delinquido, no sólo en financiación irregular, sino en terrorismo de Estado y en el robo de dinero público. Según Anguita, "si eso fuera así, y parece ser que lo es, estaríamos como aquellos que abren el cuerpo humano para extirpar el cáncer, y en vez de extirparlo vuelven a cerrar la herida, haciendo un flaco servicio a nuestro país y a la democracia. Son sepultureros de la democracia", indicó.

El líder de IU recordó que la negativa inicial del PP a desclasificar los 'papeles del Cesiá' convirtió a Aznar en "cómplice" y, en este sentido, indicó que "el Gobierno está preso de lo que se llama imprudentemente razones de Estado". A su juicio, "parece que se confirma que las llamadas razones de Estado son en el 99% de los casos razones en favor de delinquentes de cuello blanco". Agregó que "22 años después de la muerte de Franco es doloroso comprobar que el Estado de Derecho puede ser minado desde dentro". En cualquier caso, aseguró que IU no admitirá pacto alguno en este asunto, "aunque se quede más sola que la una". "Con nosotros que no cuentan para un borrón y cuenta nueva", enfatizó.

Entretanto, Felipe González habló por fin de la polémica sentencia del 'caso Filesa'. El ex secretario general del PSOE afirmó en el aeropuerto de Madrid-Barajas que las condenas le parecen una injusticia y que eso es algo que se comprobará en el futuro. González evitó que sus declaraciones fuesen grabadas, por lo que se limitó a señalar, en conversación informal con un periodista de Radio Nacional, que con el tiempo se verá que las condenas son



PARCO EN PALABRAS Felipe González califica las condenas de Filesa de injusticia.

**Andrés Ollero (PP) asegura que no se debe conceder el indulto si los acusados insisten en que han sido "condenados por un tribunal político"**

injustas. El ex presidente del Gobierno tampoco quiso pronunciarse sobre la posibilidad de que el Gobierno indulte a los condenados que soliciten dicha medida.

El portavoz de Interior de IU, Willy Meyer, rechazó la solicitud de indulto presentada por Carlos Navarro y Alberto Flores, ya que su concesión "no sería de recibo, porque todo lo que huele a punto y final no es de recibo". El portavoz de Justicia del PP,

Andrés Ollero, se mostró contrario a aceptar el indulto si los acusados fundamentan su petición en las "barbaridades" que dijo el ex vicesecretario general del PSOE Alfonso Guerra, sobre que este juicio había sido de tipo político. A este respecto, Ollero dijo: "Lo importante en este caso sería aclarar cuál es la motivación de la solicitud. Si la motivación es la que apunta Alfonso Guerra diciendo que han sido condenados por un tribunal político, yo creo que ese tipo de disparates, con que lo diga HB es suficiente".

La ministra de Justicia, Margarita Mariscal, señaló que cualquier decisión del Gobierno respecto a los indultos deberá esperar a los informes judiciales que se hagan tras la petición de esa medida, aunque reconoció que hay casos en los que el indulto se concede de forma rápida, frente a otros que se demoran en el tiempo.

La Sala Segunda del Tribunal Supremo ha dado traslado al fiscal de la petición del ex diputado Carlos Navarro y del ex responsable de Filesa Alberto Flores de suspensión de la ejecución de la sentencia ante las solicitudes de indulto presentadas.

## Borrel cree que hay más implicados en la trama que aún no se conocen

Asegura, no obstante, que "es difícil que nadie, después de cinco años de instrucción de Filesa, se ponga a buscar lo que el Tribunal Supremo no ha encontrado".

Madrid/D16.—El diputado socialista, José Borrell, manifestó ayer que en el 'caso Filesa' "probablemente haya habido más personas en la organización de las sociedades que constituían el grupo", aunque precisó que "es difícil que nadie, después de cinco años de instrucción, se ponga ahora a buscar lo que el Supremo no ha encontrado".

Borrell, en declaraciones a Antena 3 Televisión, reconoció, asimismo, las prácticas irregulares realizadas en el seno de su partido. "El PSOE, como prácticamente todos los partidos, ha estado recibiendo financiación irregular, por lo que coincidió con su secretario general, Joaquín Almunia, al reiterar que "esto les obliga a realizar un acto de contrición".

En este sentido, reconoció que por el 'caso Filesa' se ha "pagado un precio político muy alto", achacando a esto el hecho de que actualmente se encuentren en la oposición. "Si no hubiera sido por Filesas, Gales, Marianos Rubios o Roldanes no estaríamos en esta situación", señaló Borrell.

Sin embargo, el ex ministro socialista se mostró convencido de que "no en el

PSOE, pero sí en otros partidos sigue existiendo financiación al margen de los procedimientos fijados por la ley", recordando que "ayer mismo un diputado del PP reconocía que ellos también se han financiado irregularmente, pero no han llegado a ser sancionados penalmente".

En este sentido, acusó al PP de "hipócrita", reiterando que el PSOE ya "ha pagado mucho más que los demás" por este caso, aunque reiteró que esto no les "importa demasiado porque la peste no justifica la cólera".

El portavoz socialista en el Congreso, Juan Manuel Eguigaray, reiteró en contra de algunos sectores que afirmaban que desde el PSOE se ha abandonado a los integrantes del PSC, que "no es verdad que nuestros compañeros tengan está impresión, porque no están abandonados", a la vez que aseguró que "comprenden perfectamente los sentimientos de las personas que van a entrar en prisión".

Eguigaray, en declaraciones a la Cadena Ser, insistió en la "singularidad, dureza e injusticia de la sentencia". El portavoz socialista cuestionó la postura de "aquellos que se pusieron a la cabeza para ejercer de linchadores y ahora quieren ejercer de jueces clementes", en referencia al anuncio que ayer realizó el presidente del Gobierno sobre el estudio de un posible indulto de los condenados.

## La juez Carmena critica aspectos de la sentencia

Madrid/D16.—La vocal del Consejo General del Poder Judicial Manuela Carmena criticó ayer la "mala regulación" de la ejecución de las sentencias penales, en relación con el 'caso Filesa', y defendió el derecho del matrimonio formado por los condenados Aida Álvarez y Miguel Molledo a entrar consecutivamente en prisión.

Carmena hizo estas consideraciones en la presentación de su libro 'Crónica de un desorden. Notas para reventar la Justicia', que asegura haber elaborado "por impotencia" ante la caótica situación de esta Administración y con el fin de insistir en que "el Derecho es para la gente y debe ser útil y cotidiano para la sociedad".

La juez, ante preguntas de los medios de comunica-

ción sobre la ejecución de la sentencia de Filesa que ordena la prisión de seis condenados, dijo que en este caso el Tribunal Supremo ha actuado como "el 90%" de la Justicia.

Carmena consideró que si se hiciera una encuesta entre los españoles sobre la posibilidad a Aida Álvarez y su marido de entrar en prisión primero y luego otro para poder cuidar de sus hijos "todos dirían que sí", y estimó que una buena costumbre de los jueces sería hablar con los condenados para conocer sus circunstancias antes de llevar a cabo el ingreso en prisión.

Por otra parte, la vocal del CGPJ lamentó que desde el propio Gobierno exista un "profundo desconocimiento" del mundo de la Justicia.

## Pujol lamenta "muchísimo" el caso

El presidente de la Generalitat de Cataluña, Jordi Pujol, afirmó ayer: "Lamento muchísimo todo lo que está pasando" en relación al 'caso Filesa' y el ingreso en prisión de los condenados, entre ellos el ex diputado y senador del PSC, Josep María Sala. En declaraciones a los periodistas, Pujol eludió comentar más a fondo los últimos acontecimientos porque considera que es un tema que "no se puede tratar de manera improvisada, sino con más profundidad".

El Tribunal Supremo ordenó el pasado martes la ejecución inmediata de la condena del 'caso Filesa', lo que supone la prisión para seis de los ocho condenados. "Si un día tengo que hablar sobre Filesa —señaló— no hablaré de manera improvisada y en los 20 segundos de una intervención en televisión, sino con más profundidad". A su juicio, el 'caso Filesa' es "una cuestión seria, importante y con muchas connotaciones que desbordan al caso en sí y a las personas e instituciones involucradas".

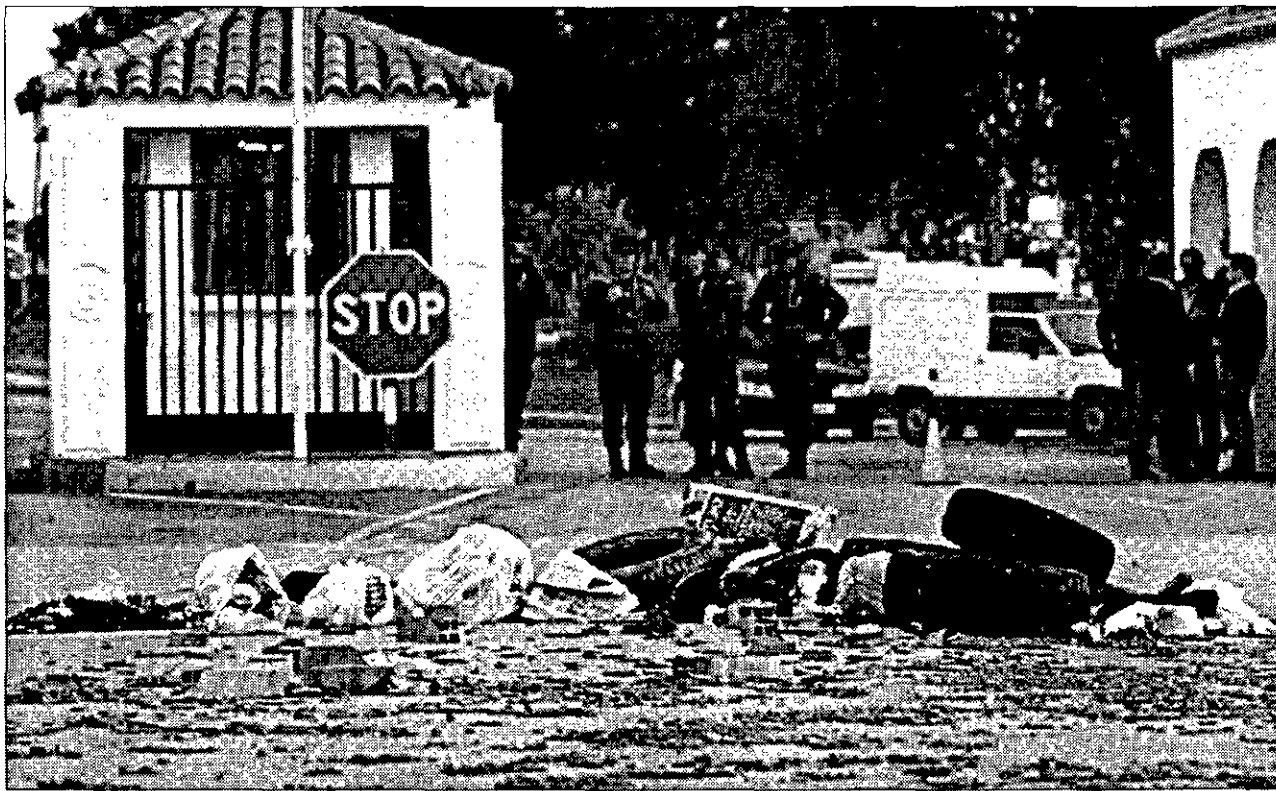

**CORTES** La entrada de la Base de Rota estaba ayer cortada por sus trabajadores civiles en protesta por las amenazas de despedir a 113 empleados.

## Rota, sitiada por sus empleados

Cádiz / D16.—Los trabajadores civiles de la Base Naval de Rota cortaron ayer durante tres horas el tráfico a la entrada del recinto militar como medida de protesta contra los despidos anunciados de 113 empleados.

El corte de tráfico, que se desarrolló entre las seis y las nueve de la mañana, no provocó incidentes con los conductores y la Policía Nacional apostada en la zona no ha intervenido. Los vehículos que tenían previsto entrar a la base por el control de Rota tuvieron que dar un rodeo de varios kilómetros hasta las entradas de Jerez de la Frontera y Fuentebavía.

El presidente del comité laboral, Domingo Ramírez, indicó que van a pedir una entrevista con el nuevo mando norteamericano en la Base, el capitán Gerald Stair, para intentar mediante el diálogo encontrar una solución a los despidos anunciados de 113 de los 1.500 trabajadores civiles del recinto militar.

Ramírez indicó que espera que el nuevo mando de Estados Unidos "sea más inteligente y razonable" que el anterior, el capitán Bruce Stuckert, quien nunca llegó a entrevistarse con los representantes de los trabajadores.

## La ONU avala la investigación española en Chile y Argentina

La Convención contra la Tortura autoriza a la Justicia del país de la víctima a perseguir a los culpables en cualquier Estado

Ginebra / D16.—El presidente del Comité contra la Tortura de la ONU, Alexis Dipanda Mouelle, afirmó ayer que la Justicia española es competente para investigar casos de tortura en Chile y Argentina "si se respetan los principios de la ONU y de la legislación española".

Dipanda precisó que la Convención de Naciones Unidas contra la Tortura y Otros Tratos o Penas Crueles, Inhumanos o Degradantes autoriza a la justicia del país de donde es oriunda la víctima de tortura a perseguir a los culpables de cualquier estado. Asimismo, indicó que si una persona que es reconocida culpable de tortura no fuera juzgada en el país donde cometió el delito, el Estado de donde procede la víctima puede reclamar

la extradición del culpable. Es más, los jueces de la Audiencia Nacional Baltasar Garzón y Manuel García Castellón son competentes para procesar a torturadores extranjeros porque, según Dipanda, "la Convención contra la Tortura reconoce la jurisdicción universal para combatirla".

Por otro lado, el ex militar argentino Adolfo Scilingo no depositará la fianza de cinco

**Scilingo se declara insolvente para pagar la fianza impuesta por el juez Garzón**

millones de pesetas impuesta para que pueda salir de prisión por el juez Garzón. Scilingo presentará hoy un recurso de reforma y subsidiario de apelación contra la citada resolución y solicitará que se suprima la fianza, alegando que es insolvente.

El recurso de reforma se acompañará de una declaración de insolvencia, dictada por un tribunal argentino, en la que se dice que Adolfo Scilingo es insolvente y le conceden el derecho a litigar sin pagar costas. La citada declaración se produjo en septiembre de este año.

Por otro lado, el juez federal argentino, Adolfo Bagnasco, sostuvo ayer que "hay que avanzar poco a poco y con paciencia" en la búsqueda de los hijos de los desaparecidos.

## Defensa inicia una campaña publicitaria en busca de 'JASP'

Madrid/D16.—El Ministerio de Defensa presentó ayer la campaña publicitaria que ha elaborado para informar a la sociedad española sobre la profesionalización de las Fuerzas Armadas. Bajo el eslogan 'Fuerzas Armadas profesionales para nuestra mejor defensa', el ministerio pretende, a través de videos, cuñas radiofónicas y publicidad en periódicos, captar a jóvenes preparados que tengan vocación militar.

Esta iniciativa va destinada a la sociedad en general, aunque, principalmente, según Defensa, sus objetivos son los padres con hijos en edad de incorporarse al

Ejército profesional y los propios jóvenes. En ella se insiste en la idea de "irreversibilidad" de la profesionalización del Ejército y en la modernización que va a producirse en las Fuerzas Armadas Españolas.

El director general de Reclutamiento, Jesús Pérez Esteban, eludió informar sobre las retribuciones que recibirán los futuros soldados profesionales, y tampoco quiso precisar en qué consistirá el proceso de selección, asegurando que hay que esperar a que la comisión parlamentaria que estudia la profesionalización de las Fuerzas Armadas acabe sus trabajos.



**climalit** con PLANITHERM "S"

la "Solución" inteligente

El doble acristalamiento capaz de aislar no sólo del frío, sino también del calor.

Lo último en aislamiento térmico

Produce un drástico ahorro en los gastos de calefacción y refrigeración, porque se adapta a cualquier clima y a todas las estaciones.

Protege de los ruidos del exterior y colabora con el Medio Ambiente porque ahorra energía.



**climalit** con PLANITHERM "S"  
aislar es ahorrar



ASESORAMIENTO TÉCNICO GRATUITO  
Madrid-Tel.:3972657/Barcelona-Tel.:4393505



CRISTALERIA ESPAÑOLA, S.A.

# Fomento no percibe ningún pacto secreto en la compra de Antena 3

Madrid / D16.—No hubo pacto secreto; o al menos el Ministerio de Fomento no lo "percibe" tras una 'concienzuda' investigación sobre el posible acuerdo entre accionistas para el control de Antena 3 Televisión por parte de Telefónica, propietaria del 25 por ciento del capital. Según la versión del Gobierno, el Banco Central Hispano y el Banco Santander —que completaron la salida de Antonio Asensio, cuya participación en la cadena superaba con creces el límite establecido por la Ley— no estaban 'compinchados' con la empresa de Vilallonga para garantizarle el control de Antena 3.

El Ministerio está en condiciones de afirmar esto porque requirió a la cadena privada de televisión —controlada ahora por Telefónica y los dos bancos— "toda la documentación existente al respecto" y tras estudiarla "no se percibe en ella ningún posible acuerdo entre accionistas o de sindicación respecto del control en el capital de Antena 3 SA", según cons-

El Ministerio dice que "no hubo acuerdo" para que Telefónica tomase el control del canal privado

ta en una respuesta parlamentaria a la diputada socialista Mercedes Aroz.

El Gobierno insiste en que no conocía, "en modo alguno", la existencia de pacto secreto entre accionistas cuando el 24 de julio de 1997 otorgó la preceptiva autorización previa para la toma por Telefónica de un 25 por ciento de las acciones. La autorización se ciñó a lo que en ella se decía: la compra de una participación que no excedía del límite establecido por la Ley de Televisión Privada.

Sin embargo, el Ministerio de Fomento reconoce que posteriormente a la autorización "se formuló alguna declaración por esta compañía ante la Comisión Nacional del Mercado de Valores que podría entrañar algún tipo de acuerdo entre accionistas".

"En el momento mismo en que se tuvo conocimiento de esa declaración se requirió



RAFAEL ARIAS SALGADO

**El PSOE quiere que Arias Salgado explique la actuación de Telefónica**

por el Ministerio de Fomento [el 29 de agosto de 1997] a Antena 3 Televisión SA, para que aportase toda la documentación realtiva a cualquier posible acuerdo entre accionistas o de sindicación respecto del control en el capital de Antena 3, con apercibimiento de las responsabilidades en que podría incurrirse si dicha documentación no fuere aportada", dice la contestación del departamento dirigido por Arias Salgado.

Según agrega la respuesta parlamentaria "como consecuencia de ello, Antena 3 Televisión, solicitó de sus accionistas, entre ellos Telefónica Multimedia SA, para que aportasen cualquier acuerdo de sindicación. Esta documentación fue trasladada al Ministerio de Fomento, no percibiéndose en ella ningún posible acuerdo entre accionistas o de sindicación

respecto del control en el capital de Antena 3 SA.

Paralelamente, antes de que se conociese esta respuesta, el PSOE ha solicitado que el ministro de Fomento, Rafael Arias Salgado, informe a la comisión de Infraestructuras del Congreso de las actuaciones de Telefónica, "claramente vinculadas a su posición de dominio de mercado", según los socialistas.

En la iniciativa, el grupo socialista recuerda que no ha sido posible "hacer comparecer" al presidente de la empresa, Juan Villalonga, cuya presencia en el Congreso solicitó el PSOE para que informase de la compra de Antena 3 Televisión por parte de Telefónica.

El rechazo en la Mesa de esa iniciativa, al entender la mayoría del órgano rector de la Cámara que no puede comparecer en el Congreso el responsable de una empresa privada, provocó las quejas de los socialistas y un posterior recurso de inconstitucionalidad contra esa decisión.

## Educación aún habla de Ferrol "del Caudillo"

El Bloque Nacionalista Galego ha criticado al Gobierno por lo que considera un "uso deformado e ilegal" de los topónimos gallegos.

Madrid / D16.—En una convocatoria de plazas del Ministerio de Educación y Cultura, el gabinete de Esperanza Aguirre ha convertido a Ferrol nada más y nada menos que en "Ferrol del Caudillo".

El diputado Francisco Rodríguez, autor de la iniciativa, recuerda que el nombre "originario, histórico, no deformado, fue toda la vida Ferrol" y pide al departamento de Educación que sea "más riguroso" en estas cuestiones y no mantenga "la imposición caricaturesca de una época histórica precisa".

El parlamentario recuerda que, por ley autonómica y acuerdo municipal, el nombre es Ferrol. El BNG también se quejó de los impresos de la Subdirección General de Becas y Ayudas a Estudio del MEC en la que aparecía un "ostentoso" La Coruña para referirse a A Coruña.

**DOPAMINA LA QUIMICA DEL PLACER**

**VILLAPALOS**  
La AMRACION del  
ESPAÑA de CABERRO  
BLANCO

**Cambio 16**  
24 NOVIEMBRE 1997 - N.º 1.316  
400 PTAS

**COMIENZA EL GRAN JUICIO**

**DICIEMBRE NEGRO para CONDE**

**SUS PLANES PARA NO VOLVER A LA CARCEL**

**RAJOY**

**A PUJOL NO LE VAMOS A PEDIR PERMISO SIEMPRE.**

**IRAK EL PULSO DE SADAM**

**AÑO 2004 LA AVENTURA DEL TITANIO**



### Ayuntamiento de Madrid Gerencia Municipal de Urbanismo

**ANUNCIO**  
711/97/17.891

La Excm. Comisión de Gobierno, en sesión celebrada el día 14 de noviembre de 1997, ha adoptado, por delegación del Alcalde-Presidente, el siguiente acuerdo:

- 1.º Aprobar inicialmente, de conformidad con lo dispuesto en el artículo 38 del Reglamento de Gestión Urbanística, la delimitación de la unidad de ejecución correspondiente a los terrenos situados entre las calles Illescas y Seseña, incluidos en el APE 10.20 "Calle Seseña", presentado por D. Antonio Perpiñá Carrera en nombre y representación de FCC Inmobiliaria, S. A.
- 2.º Fijar como sistema de actuación el de compensación, según lo señalado en la ficha correspondiente al citado APE.
- 3.º Abrir un periodo de información pública por plazo de 15 días, mediante la práctica de la publicación y notificaciones preceptuadas en el artículo 38.1.b) del Reglamento de Gestión Urbanística.

Cuantas personas se consideren interesadas podrán examinar dicho expediente en las mañanas de los días hábiles del plazo señalado, en la Sección de Información Urbanística de la Gerencia Municipal de Urbanismo, sita en Avenida de Alfonso XIII, n.º 129, con vuelta a la calle Paraguay, n.º 9, y presentar dentro del indicado plazo los escritos de alegaciones que a su derecho convenga.

Madrid, 14 de noviembre 1997  
EL SECRETARIO GENERAL  
Fdo.: Paulino Martín Hernández

#### CEVE, S. A.

Por acuerdo de la Junta General Universal de la Sociedad CEVE, S. A., celebrada el 3 de noviembre de 1997, se ha reducido el capital social en el importe de 9.900.000 ptas., mediante la amortización de 9.900 acciones con el fin de devolver aportaciones a los socios. Lo que se comunica a los efectos previstos por el artículo 166 L.S.A.

Madrid, 10 de noviembre de 1997  
Fdo.: Esperanza López-Pera Iruretagoyena  
Administradora

#### FOMENTO - EBS, S. A.

Por acuerdo del Consejo de Administración de la sociedad se convoca Junta General Ordinaria de accionistas, en primera convocatoria, para el día 15 de diciembre de 1997, a las 13.00 horas, en el domicilio social, calle Jorge Juan, n.º 32, de Madrid, y en segunda convocatoria, para el día 16 de diciembre de 1997, a la misma hora y en el mismo lugar, con el siguiente

##### ORDEN DEL DIA

Primero. Estudio y aprobación, en su caso, de la memoria, balance y cuentas anuales cerradas al 31 de julio de 1997. Aplicación del resultado.

Segundo. Reducción del capital social a cero como consecuencia de las pérdidas y simultánea ampliación de capital.

Tercero. Lectura y aprobación, en su caso, del acta de la reunión.

A partir de esta convocatoria, los accionistas están facultados para examinar en el domicilio social la Memoria, balance y cuenta de pérdidas y ganancias correspondientes al ejercicio agosto-96 a julio-97 y demás documentación mencionada en el artículo 212 de la vigente Ley de Sociedades Anónimas y obtener la remisión de la misma de forma inmediata y gratuita.

Madrid, 19 de noviembre de 1997  
El Secretario del Consejo de Administración.

#### PLADEL, S. A.

**Cambio de domicilio social**

En cumplimiento de lo dispuesto en el artículo 150 de la Ley de Sociedades Anónimas se pone de manifiesto que en la Junta General Extraordinaria y Universal de Accionistas, celebrada el día 22 de octubre de 1997, se acordó por unanimidad trasladar el domicilio de la sociedad de la avda. de Madrid, 5 y 7, Polígono Albres, Valdemoro, a la c/ Diego de León, 58, escalera B, 1.ª izda., de Madrid.

Madrid, 22 de octubre de 1997  
El Secretario

**INDUSTRIAS MENOR HERMANOS, S. L., y STAMPTECH, S. L. (sociedades absorbidas), POR GESTAMP TOLEDO, S. L. (sociedad absorbente)**

#### Anuncios de fusión

En cumplimiento de lo previsto en la legislación vigente, se hace público que las Juntas Generales de Socios de las Sociedades GESTAMP TOLEDO, S. L. (antes, S. A.), INDUSTRIAS MENOR HERMANOS, S. L. (antes, S. A.), y STAMPTECH, S. L. (antes, S. A.), en respectivas sesiones celebradas todas con el carácter de universal el día 19 de noviembre de 1997, acordaron por unanimidad aprobar la fusión por absorción de INDUSTRIAS MENOR HERMANOS, S. L., por GESTAMP TOLEDO, S. L., así como la fusión por absorción de STAMPTECH, S. L., por GESTAMP TOLEDO, S. L., con extinción de las sociedades absorbidas y el traspaso en bloque a la absorbente a título universal de la totalidad de los elementos integrantes del activo y pasivo de INDUSTRIAS MENOR HERMANOS, S. L., y de STAMPTECH, S. L., con efectos contables a partir del día 1 de enero de 1997, en base a los balances de fusión cerrados al 5 de noviembre de 1997.

Se hace constar expresamente el derecho que asiste a los socios y acreedores de estas sociedades, según el artículo 242 de la Ley de Sociedades Anónimas —por remisión de la Ley de Sociedades de Responsabilidad Limitada— de obtener el texto íntegro de los acuerdos adoptados y del balance de fusión correspondientes a las sociedades indicadas, así como el derecho de los acreedores que estén en el caso del artículo 243 de la Ley de Sociedades Anónimas de oponerse a la fusión, con los efectos legalmente previstos, en el plazo de un mes desde el último anuncio de fusión.

Madrid, a 19 de noviembre de 1997  
El Consejero delegado de la sociedad absorbente y de las sociedades absorbidas

#### MAGIC DESTINATION INTERNATIONAL TOURS, S. A. Cambio de domicilio social

En cumplimiento de lo dispuesto en el art.º 150 de la Ley de Sociedades Anónimas, se pone de manifiesto que en la Junta General Extraordinaria y Universal de accionistas, celebrada el día 15 de noviembre de 1997, se acordó por unanimidad trasladar el domicilio de la sociedad de la c/ Gran Vía, 88, planta 11, grupo 2, de Madrid, a la c/ Gran Vía, 88, escalera 3, planta 4.ª, puerta 4, de Madrid.

Madrid, 15 de noviembre de 1997  
La secretaria del Consejo de Administración



*"La Agencia tributaria"  
según Lucía (7 años)  
y Gustavo (6 años)*



*tienen  
superordenadores  
como los cohetes.  
¡Pero estos son  
para hacer cuentas!*

DMIB&B

En la Agencia Tributaria gestionamos sus impuestos para que la sociedad avance. Por eso ponemos a su disposición asesoramiento para cumplimentar su declaración, el Teléfono de Información y Consulta 901 33 55 33 y facilidades para el cumplimiento de sus obligaciones fiscales. Para ello, contamos con la más moderna tecnología y con miles de profesionales especialmente cualificados para la función tributaria.



Agencia Tributaria  
MINISTERIO DE ECONOMIA Y HACIENDA

Estamos para ayudarle

# La cumbre empieza en la calle

Más de 30.000 personas se manifiestan en Luxemburgo para exigir a los jefes de Gobierno de la UE seriedad y medidas concretas para afrontar el problema de más de 18 millones de desempleados

JULIETTE BAILLOT (AFP)  
Luxemburgo

Más de 30.000 manifestantes europeos desfilaron ayer por las calles de Luxemburgo, convocados por la Confederación Europea de Sindicatos (CES), para "presionar" sobre los jefes de Estado europeos, que ayer iniciaron en esta capital la cumbre extraordinaria sobre el empleo con una cena de trabajo.

Desafiando la lluvia y el frío, más de 30.000 personas según la Policía, casi 60.000 en estimación de los organizadores, se manifestaron durante casi tres horas para que los responsables políticos tengan en cuenta "la suerte de 18 millones de desempleados y 60 millones de marginados que viven en Europa".

Medio centenar de parados con sus rostros cubiertos por máscaras blancas para simbolizar la marginación encabezaban la marcha portando una pancarta en la que había una cifra escrita: "18.212.500", el número de ciudadanos de la UE en paro. Dos horas después de que la cabeza de la marcha comenzase a disolverse, alrededor de las 13,15 h. (GMT), los sindicatos franceses, agrupados en el final de los concentrados, no se habían podido mover ni un metro.

"Basta de declaraciones, pasemos a la acción" podía leerse en francés, en alemán y en inglés en las pancartas de cabeza, seguidas de un ramillete de dirigentes sindicales que desfilaban cogidos de los brazos entre el sonido de petardos, silbatos y trompetas.

Junto a Emilio Gabaglio, el secretario general de la CES, estaba Dieter Schulte, presidente del DBG alemán, así como líderes sindicales luxemburgueses, belgas, españoles y griegos. Los principales sindicalistas franceses también intervinieron en la manifestación.

"Esperamos [de la cumbre] decisiones claras y consecuentes con objetivos cuanti-

ficados y verificables" en materia de lucha contra el desempleo, afirmó Gabaglio. "Es preciso que los jefes de Estado sean consecuentes con ellos mismos: no pueden decidir en junio encargar una nueva tarea a la Unión Europea en materia de empleo y declarar en noviembre que, finalmente, la UE no tiene nada que decir en materia de empleo", precisó.

El secretario general de UGT, Cándido Méndez, no dudó del éxito de la manifestación: "Hemos cubierto sobradamente el nivel de convocatoria". El líder sindical espera que esta expresión "sea tenida muy en cuenta en la cumbre extraordinaria", a la vez que indicó que "se están poniendo en evidencia los problemas reales de Europa".

**Los sindicatos españoles critican la actitud del Gobierno de Aznar ante la cita comunitaria**

**El éxito de la marcha abre la posibilidad de movilizaciones a escala europea**

Antonio Gutiérrez, secretario general de CC OO, explicó que es necesario adoptar soluciones a nivel social como condición previa para llevar a buen puerto el proceso de construcción europea. "Ante esta manifestación, los jefes de Estado y de Gobierno están en una tesitura difícil que podría solventarse fácilmente conectando con la primera inquietud de la ciudadanía europea", añadió a la vez que aseguró que "muy sordos tie-

nen que estar para no escuchar lo que se les está pidiendo".

Respecto a la posición del Gobierno español a la hora de afrontar la cumbre dedicada monográficamente al empleo, los sindicatos esperan que el presidente español, José María Aznar, sepa responder a las inquietudes de la opinión pública. Según Méndez, la actitud del Ejecutivo español es "francamente decepcionante" al gobernar en el país "con la brecha social más dramática".

Tras la manifestación reinaba el optimismo entre las filas sindicales, que consideraron que esta demostración de fuerza abre la posibilidad de realizar movilizaciones a escala europea.



A ESCALA EUROPEA Líderes sindicales y manifestantes de todos los Estados de la UE exigieron en Luxemburgo medidas concretas para paliar el paro.



UNIDOS Cándido Méndez (UGT), Antonio Gutiérrez (CC OO) y Joaquín Almunia (PSOE), juntos antes de la marcha.

## Aznar sólo quiere "orientaciones"

España afronta la cumbre que comenzó ayer con la firme intención de evitar que los Quince impongan a los Estados miembros obligaciones y plazos concretos para sus políticas nacionales contra el paro. El presidente del Gobierno, José María Aznar, presionará a sus homólogos comunitarios para que las medidas que el Consejo Europeo apruebe hoy se limiten a plantear "alternativas" y "orientaciones" sobre empleo. El Ejecutivo español pedirá mayor rigor en la lucha contra el fraude en las políticas pasivas, principalmente en los subsidios de desempleo. En este sentido, propone retirar las ayudas a los parados que rechacen puestos de trabajo u otras alternativas al paro.

# Arenas prevé 700.000 nuevos contratos indefinidos este año

En los seis primeros meses que lleva en vigor la reforma laboral se suscribieron 480.883 empleos fijos, el triple que un año antes

Madrid / D16.—El número de contratos indefinidos registrados en el Inem durante los seis meses que lleva en vigor la reforma laboral (del 17 de mayo al 17 de noviembre) ascendió a 480.883, lo que supone un incremento del 200% respecto al mismo periodo del año anterior.

De estos contratos indefinidos, 333.114 correspondieron a la nueva normativa, es decir, con bonificaciones a la Seguridad Social.

Estos datos forman parte del informe presentado ayer en el Consejo de Ministros por el titular de Trabajo, Javier Arenas, quien mostró su satisfacción por los efectos positivos de la reforma sobre la estabilidad en el empleo y destacó que, de mantenerse la tendencia actual, se podrían alcanzar los 700.000 indefinidos al finalizar el presente año.

Según el informe, el porcentaje de contratos indefinidos ha pasado del 4,12% en 1996 a más del 9,5% en 1997. La media diaria en el periodo mayo-noviembre fue de 3.443 indefinidos.

De los 333.114 contratos indefinidos suscritos al amparo de la reforma laboral, cerca del 70% corresponden a transformaciones en indefinidos de anteriores contratos temporales.

El colectivo más beneficiado fue el de menores de 30 años, que acaparó el 60% de los nuevos contratos.

Asimismo, las empresas de menos de 25 trabajadores registraron prácticamente el 70% de la contratación indefinida, frente al 44% durante el pasado ejercicio.

Por sectores, servicios acumuló casi el 70% de la nueva contratación indefi-



BALANCE Arenas y Rodríguez, tras el Consejo de Ministros de ayer.

nida. Finalmente, por comunidades, Madrid, Canarias, Cataluña y Comunidad Valenciana fueron las que tuvieron mayor porcentaje de contratos indefinidos sobre el total de la contratación, superando considerablemente la media nacional, que se sitúa en más del 9%.

Por otro lado, según la CEOE, los contratos eventuales por circunstancias de la producción y los de obra o servicio siguen siendo los más utilizados tras la entrada en vigor de la reforma laboral, al representar dos tercios del total de contratos realizados en los seis meses de vigencia de la reforma.

## Aprobada la Ley de Acompañamiento

El Pleno del Congreso aprobó ayer el proyecto de ley de acompañamiento a los presupuestos generales del Estado para 1998, que incluye enmiendas que rebajan hasta un 12% el precio de los libros, reducen el coste del transporte aéreo para los canarios y baja el IVA de los servicios funerarios. Una vez aprobados los proyectos serán remitidos al Senado para su tramitación en comisión y pleno antes de que vuelvan al pleno del Congreso de los Diputados para su aprobación definitiva a finales de diciembre. El portavoz del PP de la Comisión de Economía, Ramón Aguirre, des-

tacó la satisfacción de su grupo por estos presupuestos que, en su opinión, reflejan la estabilidad política, "pieza clave para la estabilidad económica", promocionan las condiciones para crear más empleo y, además, tienen "un marcado carácter social". El Pleno también aprobó varias enmiendas por las que se equipara el trato fiscal a que se someten el régimen de externalización de las pensiones a través de mutualidades y planes de pensiones, y se permite que las cooperativas procedentes de sociedades anónimas puedan tener cobertura en el régimen especial de autónomos.

### EL PUENTE



ÁNGEL GÓMEZ ESCORIAL

### La cumbre del paro

ESPAÑA acudió a la cumbre de Luxemburgo con el mayor porcentaje de paro de la UE y con unas cifras absolutas que cuantitativamente se acercan también a las más altas de la Unión. Pero José María Aznar practica la 'firmeza' y no quiere injerencias en su política laboral.

Puede decirse que entró en el salón de conferencias luxemburgués con la oreja y el alma cerradas. Y, sin embargo, nuestro país necesita en este campo más imaginación que otro. La altísima cota de desempleo puede comprometer a corto plazo la estabilidad económica y la necesaria austeridad presupuestaria.

Se ha mirado con enorme recelo la aportación de los socialistas franceses y contra sus medidas exhibimos el venturoso acuerdo de estabilidad del empleo que aquí firmaron todos los agentes sociales y que, sin duda, es un tema muy importante.

Pero esa fórmula de transformar empleo de mala calidad en puestos de trabajo definitivos ha traído un rechazo de las anteriores —mal llamadas de 'empleo basura', porque jamás el trabajo es una mierda— y que, desde luego, crearon empleo. Mientras crece el plausible acuerdo tripartito, se deberían haber buscado fórmulas para ir más deprisa en la atenuación de nuestras cifras de empleo. Y si no se ha hecho, lo que resulta perverso es viajar a Luxemburgo con el alma cerrada.

AZNAR sigue el 'medicamento' como medida inevitable, aunque impopular. Tiene razón. El presupuesto no da para más y hay abuso en la 'alegre dispensación' de las medicinas. Pero su objetivo prioritario, que queda por encima de su conveniencia electoral, debe ser disminuir la precaria relación entre población activa que es irreal. No es ético acostumbrarse a la siguiente ecuación: 10 millones de trabajadores —de ellos sólo ocho en activo— y cuarenta millones de personas llenando el censo. No se debió acudir a Luxemburgo con la idea de que todo el pescado estaba vendido. España necesita arriesgar más que el resto para resolver su problema de desempleo.

Aeropuerto de Madrid / Barajas

## Un cambio muy indicado



Recuerde. T-1, T-2 y T-3.



Un cambio muy indicado

Adecuarnos a las nuevas necesidades del tráfico aéreo. Ponernos a la altura de los principales aeropuertos del mundo. Por eso, Barajas también ha cambiado. A partir del **29 de Noviembre de 1997**, los terminales del aeropuerto tienen nuevos nombres y nueva distribución: **T-1, T-2 y T-3**.

Queremos evitarle molestias. Para aclarar sus dudas utilice cualquiera de estos medios:

Teléfono gratuito  
**900 150 300**

Personal de información del Aeropuerto  
**"Chaquetas verdes"**

\* Países de la Unión Europea firmantes del Tratado de Schengen por el que los ciudadanos comunitarios transitan sin aduana ni control de pasaporte.

# La Bolsa se lanza ahora a comprar

Madrid, con un avance del 3%, fue el mercado europeo más alcista en una jornada de euforia

Madrid / D16.—En la montaña rusa en que se han convertido las bolsas mundiales, ayer tocó subir, y entre ellas Madrid fue la que más energía puso en las compras.

Los inversores entraron con garra en la renta variable hasta provocar un ascenso en torno al 3% en los índices bursátiles españoles y una elevada cifra de negocio, lo que, según los analistas, despeja el camino y retira la incertidumbre del mercado.

La vuelta de la confianza se reflejó en todas las bolsas europeas y en Wall Street, pero, especialmente, en los mercados de acciones españoles, que se anotaron las mayores ganancias. El índice general de Madrid ganó 16,5 puntos, un 2,87%, mientras el Ibex avanzó un 3,18%.

Expertos consultados por Efe destacaron que la bolsa española volvió a ser la más extremista, ya que Londres se recuperó un 1,62%, París un 1,10% y Frankfurt, que disfrutó de la decisión del Bundesbank de mantener sin cambios los tipos de interés, se revalorizó un 2,12%.

Los inversores cambiaron de manos casi 120.000 millones de pesetas, de los cuales 20.700 millones fueron de Telefónica, cuyas acciones ganaron un 3,93%. Los bancos se revalorizaron un 3,75%, con el BBV a la cabeza con un ascenso del 6,33%.

La Bolsa que más había sufrido últimamente, Tokio, remontó ayer un 2,94% tras el 5% perdido la víspera, al recibir la noticia de que el Gobierno japonés estudia medidas para usar



SIN RUMBO Un operador de Hong Kong, ayer tras una sesión a la baja.

**El BBV se disparó un 6,33% y Telefónica un 4% en una sesión que movió 120.000 millones de pesetas**

fondos públicos para auxiliar bancos en crisis y estabilizar la economía nipona.

En Nueva York, el índice Dow Jones se disparó más de 100 puntos, un 1,34%, a media sesión, en una ola de compras apoyada en el descenso de los tipos de interés a largo plazo en los mercados crediticios, en los que el bono a 30 años rozaba la barrera del 6%.

## ENDESA Los coordinadores de la OPV toman un 0,57% del capital

Madrid.—Los bancos coordinadores en la Oferta Pública de Venta de acciones (OPV) de Endesa —Santander de Negocios, Argentaria y Merrill Lynch— han ejercitado su opción de compra y han adquirido 6 millones de acciones de la eléctrica, equivalentes a un 0,57% del capital, y que suponen elevar la oferta inicial en un 2,3%. Con el ejercicio del *green shoe* por estas entidades, la participación del Estado en el capital en Endesa queda en el 41,07%. D16

## UNIÓN FENOSA Favorita para entrar en la portuguesa EDP

Lisboa.—Unión Fenosa y el grupo alemán RWE se perfilan como los futuros socios estratégicos del consorcio estatal portugués del sector, EDP, según publicaba la prensa económica portuguesa ayer. El lisboeta 'Diário Económico' publicaba en portada que el Gobierno luso ya decidió adjudicar el 3% del capital de la Electricidad de Portugal (EDP) a RWE y el 1,5% a Unión Fenosa. EFE

## BAMI Dará beneficios tras absorber a sus filiales

Madrid.—La sociedad inmobiliaria Bami prevé alcanzar 500 millones de beneficio en 1998, remontando así las pérdidas de los últimos años —500 millones en 1997—, gracias al proceso de fusión por absorción de cuatro inmobiliarias que eran sus filiales, según explicó su presidente, Joaquín Rivero. La absorción de Algetares, Golf Aldemayor, Benlamar 2000 y Alva 94, permitirá una facturación de 5.000 millones en el 98. D16

# American compra el 10% de Aerolíneas

La firma del acuerdo se producirá en las próximas semanas, según la SEPI

Madrid/D16.—El presidente de la Sociedad de Participaciones Industriales (SEPI), Pedro Ferreras, despegó ayer las dudas sobre un posible parón de las negociaciones para la venta del 10% de Aerolíneas Argentinas a la compañía American Airlines.

En la actualidad, la SEPI controla, junto con dos bancos de inversiones, Andes Holding, que, a su vez, posee el 100% de Interinvest, sociedad que tiene el 64% de Aerolíneas Argentinas y el 90% de Austral. De forma directa Iberia tiene el 20% de Aerolíneas Argentinas.

Ferreras indicó que "no se han producido cambios a pesar de la noticia de un posible ruptura, y ayer se cerraron pequeños detalles en la negociación con American Airlines y nos queda exclusivamente fijar el día

y la hora, para poner fin". Tras la firma, que se producirá en unas semanas y que podría llevarse a cabo en Buenos Aires, el capital español se limitaría al 10% de Iberia, otro 10% que adquiere American Airline, y el 10% que está en manos de los trabajadores mientras que el resto quedará repartido entre el gobierno argentino e inversores privados.

Por otra parte, la compañía aérea Spanair se incorporará en breve a un conglomerado internacional de líneas aéreas, con lo que expande sus acuerdos de colaboración iniciados con la escandinava SAS y la alemana Lufthansa. Según el presidente de Spanair, Gonzalo Pascual, al convenio se añadirán la estadounidense United Airline, la canadiense Air Canadá y la brasileña Varig.

# Las 'aceralias', desde 200.000 pesetas

Madrid/D16.— Los inversores minoristas que accedan al 66,6% de la Oferta Pública de Venta (OPV) de Aceralia deberán pedir una cantidad mínima de 200.000 pesetas y hasta un valor máximo de 10 millones de pesetas.

La SEPI destinará a los pequeños inversores 39.569.602 acciones de los 59.354.403 títulos, el 52,8% del capital que se pondrá a la venta. El precio definitivo de las acciones de Aceralia que saldrán a cotización en

Bolsa se fijará el próximo 8 de diciembre por acuerdo entre los coordinadores de la venta y la SEPI y estará entre un máximo de 2.320 pesetas y un mínimo de 1.840 pesetas. La colocación institucional para España contará con 3,95 millones de acciones, para las que se ha establecido un importe mínimo de compra de 10 millones de pesetas. El tramo minorista incluye un millón de acciones destinadas a empleados.

### ALQUILERES Y PROMOCIONES, S. A. (SOCIEDAD ABSORBENTE) Y LOGOMAR, S. L. (SOCIEDAD ABSORBIDA) SEGUNDO ANUNCIO DE FUSION

En las respectivas Juntas Generales de Accionistas, celebradas el día 14 de noviembre de 1997, se acordó la fusión por absorción por Alquileres y Promociones, S. A., de su filial enteramente participada Logomar, S. L. (por lo que es de aplicación lo dispuesto en el artículo 250 de la L.S.A.), conforme al proyecto de fusión depositado en el Registro Mercantil de Madrid, el día 14 de noviembre de 1997, aprobándose respectivamente el balance de fusión (cerrado al 31 de octubre de 1997) con extinción por disolución sin liquidación de ésta y transmisión en bloque de todo su patrimonio a la sociedad absorbente, que adquiere por sucesión universal, los derechos y obligaciones de la sociedad absorbida. Las acciones de la absorbida quedan amortizadas, no hay canje de acciones. A partir del día 1 de noviembre de 1997, las operaciones de la absorbida se considerarán realizadas a efectos contables por la absorbente. No existiendo titulares de acciones de clases especiales ni obligaciones o titulares de cualquiera otros derechos especiales distintos, no se otorga derecho u opción alguna al respecto. No se modifica el capital social de la absorbente ni sus estatutos, permaneciendo la misma administración. No existen ventajas para expertos independientes ni para los Administradores de las dos sociedades. Los accionistas y acreedores tendrán derecho de obtener el texto íntegro del acuerdo adoptado y del balance de fusión. Durante el plazo de un mes desde la fecha del último anuncio del acuerdo de fusión, los acreedores de cada una de las sociedades que se fusionan podrán oponerse a la fusión en los términos previstos en el artículo 166 de la Ley de Sociedades Anónimas. Madrid, a 14 de noviembre de 1997. El Administrador Único de Alquileres y Promociones, S. A. Los Administradores Solidarios de Logomar, S. L.

### SEGUNDO ANUNCIO DE FUSION POR ABSORCION BANCA MARCH, S. A.: Sociedad absorbente MENHIR INMOBILIARIO, S. A.: Sociedad absorbida

De conformidad con lo previsto en el artículo 242 de la ley de Sociedades Anónimas, se hace público que las Juntas Generales de Accionistas de Banca March, S. A., y Menhir Inmobiliario, S. A., reunidas con carácter de Juntas Universales, el 19 de noviembre de 1997, han acordado, por unanimidad, fusionar las dos sociedades mediante absorción por Banca March, S. A., de Menhir Inmobiliario, S. A., que se disuelve sin liquidación, con transmisión en bloque de su patrimonio a la sociedad absorbente, Banca March, S. A., que amplía su capital social para atender el canje de acciones acordado para la fusión. La fusión se realiza conforme a los balances de las dos sociedades cerrados a 30 de septiembre de 1997, que han sido aprobados por las respectivas Juntas Generales de Accionistas de ambas sociedades, considerándose a efectos contables que la fecha a partir de la cual las operaciones de la sociedad absorbida se consideran realizadas por la absorbente será la de 1 de octubre de 1997. La fusión se acuerda con arreglo a los principios de neutralidad fiscal, al acogerse la misma a lo previsto en el Capítulo VIII del Título VIII de la Ley 43/1995, de 27 de diciembre, del Impuesto de Sociedades. Se hace constar expresamente el derecho que asiste a los accionistas y acreedores de cualquiera de las sociedades interesadas en la fusión de obtener el texto íntegro de los acuerdos adoptados para la misma y de los respectivos balances de fusión. Se hace constar, asimismo, que los acreedores de cualquiera de las sociedades interesadas en la fusión podrán ejercitar el derecho de oposición que les confiere el artículo 243 y demás concordantes de la Ley de Sociedades Anónimas, en el plazo de un mes, a contar desde el último anuncio del acuerdo de fusión. Madrid, 19 de noviembre de 1997



### Ayuntamiento de Madrid Gerencia Municipal de Urbanismo

ANUNCIO 711/97/17.879

La Excm. Comisión de Gobierno, en sesión celebrada el día 14 de noviembre de 1997, ha adoptado, por delegación del Alcalde-Presidente, el siguiente acuerdo:

- 1.º Aprobar inicialmente, de conformidad con el artículo 38 del Reglamento de Gestión Urbanística la delimitación de la unidad de ejecución del APE 10.13 'Ampliación Deportivo Aluche', del Plan General presentado por don Alejandro Navarro Santos, en representación de la sociedad Carabanchel Arriba, S. A.
- 2.º Fijar como sistema de actuación el de compensación de acuerdo con el propuesto en la ficha del citado APE.
- 3.º Abrir un periodo de información pública por plazo de 15 días con publicación del presente acuerdo en el 'Boletín Oficial de la Comunidad de Madrid' y en un periódico de mayor difusión y modificación individualizada a los propietarios."

Cuantas personas se consideren interesadas podrán examinar dicho expediente, en las mañanas de los días hábiles del plazo señalado, en la Sección de Información Urbanística de la Gerencia Municipal de Urbanismo, sita en Avenida de Alfonso XIII, n.º 129, con vuelta a la calle Paraguay, n.º 9, y presentar dentro del indicado plazo los escritos de alegaciones que a su derecho convenga.

Madrid, 14 de noviembre 1997  
EL SECRETARIO GENERAL  
Fdo.: Paulino Martín Hernández

## ÍNDICE GENERAL

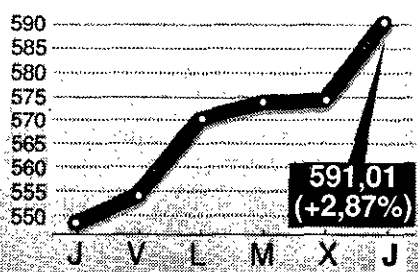

## LOS ÍNDICES

NACIONAL		Var. %
BARCELONA	473,29	2,54
BILBAO	848,42	2,53
VALENCIA	468,54	0,74

INTERNACIONAL		Var. %
LONDRES	4.741,80	0,65
FRANCFORT	3.730,94	0,72
PARIS	2.696,04	-0,17
TOKIO	15.082,50	-2,23
MILAN		
NUOVA YORK (1)	7.517,23	0,39

(1) Media sesión

## INDICE IBEX

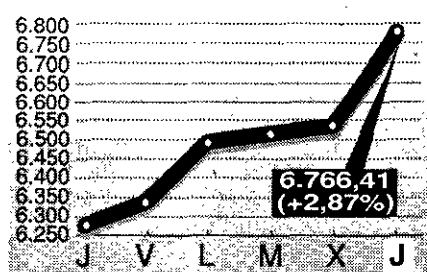

## LOS QUE MÁS SUBEN

SOCIEDAD	% Dif.	Cierre Ayer	SOCIEDAD	% Dif.	Cierre Ayer
LAFARGE	5,7	9.300	HISALBA	-1,9	2.050
SEDA BARNA.	5,5	438	CONTINENTE	-1,8	2.750
BAYER A.G.	4,6	5.430	CONST.LAIN	-1,3	294
CITROEN HISP	4,6	9.100	URALITA	-1,3	1.570
EBRO AGR.	4,4	2.600	EPPIC	-1,3	79
FIN. MINERA	3,9	2.400	UNIPAPEL	-1,2	2.890
TA.FIBRAS B	3,4	2.125	CANTABRICO	-1,1	6.070
URBIS	3,3	1.245	COR.ALBA	-1,1	14.540*
SOL-MELIA	3,3	5.300	AMPER	-1,0	3.860
PROSEGUR	3,2	1.450	EL AGUILA	-0,8	600

## LOS QUE MÁS BAJAN

SOCIEDAD	% Dif.	Cierre Ayer	SOCIEDAD	% Dif.	Cierre Ayer
LAFARGE	5,7	9.300	HISALBA	-1,9	2.050
SEDA BARNA.	5,5	438	CONTINENTE	-1,8	2.750
BAYER A.G.	4,6	5.430	CONST.LAIN	-1,3	294
CITROEN HISP	4,6	9.100	URALITA	-1,3	1.570
EBRO AGR.	4,4	2.600	EPPIC	-1,3	79
FIN. MINERA	3,9	2.400	UNIPAPEL	-1,2	2.890
TA.FIBRAS B	3,4	2.125	CANTABRICO	-1,1	6.070
URBIS	3,3	1.245	COR.ALBA	-1,1	14.540*
SOL-MELIA	3,3	5.300	AMPER	-1,0	3.860
PROSEGUR	3,2	1.450	EL AGUILA	-0,8	600

## BOLSA DE MADRID JUEVES 20 DE NOVIEMBRE (Mercado continuo)

SOCIEDAD	CIERRE AYER	ANTERIOR	MAXIMO AÑO	MINIMO AÑO	% VAR.	VOLUM.
<b>ALIMENTACIÓN</b>						
TABACALERA	11.100	11.160	11.240	5.480	-0,5	126.075
VISCQFAN	3.380	3.290	3.950	1.900	2,7	81.671
EL AGUILA	600	605	810	520	-0,8	11.387
AZUCARERA	7.250	7.150	8.290	5.780	1,4	880
BO.Y BEBIDAS	5.850	5.810	7.490	3.220	0,7	11.795
CAMPOFRIO	6.900	6.850	7.500	2.925	0,7	11.105
EBRO AGR.	2.600	2.490	3.070	2.095	4,4	57.864
KOPE	10.000	9.800	12.000	6.990	2,0	27
PULEVA INDUS			0	0		

SOCIEDAD	CIERRE AYER	ANTERIOR	MAXIMO AÑO	MINIMO AÑO	% VAR.	VOLUM.
<b>BANCOS Y FINANCIERAS</b>						
ARGENTARIA	8.450	8.500	9.650	4.845	-0,6	444.979
B.BILBAO-VIZ	3.850	3.785	4.750	2.277	1,7	1.775.316
B.CENT.HISP.	2.690	2.610	3.210	1.605	3,1	870.130
BANKINTER			9.450	5.960		
BANESTO	1.290	1.280	1.775	1.005	0,8	825.470
COR.MAPFRE			9.590	5.910		
B.POPULAR	8.130	8.140	10.018	6.153	-0,1	393.387
B.SANTANDER	3.915	3.805	4.920	2.697	2,9	2.548.057
B.ALCANTE			3.770	2.500		
B.ANDALUCIA	23.100	23.000	26.990	18.000	0,4	363
B.ATLANTICO	4.620	4.600	4.780	3.410	0,4	1.100
B.VALENCIA	2.865	2.845	3.290	2.440	0,7	12.946
B.EXTERIOR			0	0		
B.GALICIA	19.400	19.410	20.600	13.500	-0,1	200
B.GUIPUZCOA	6.130	6.100	6.800	4.360	0,5	1.226
B.PASTOR	10.300	10.300	12.000	7.770	0,0	2.546
AGF U.FENIX	1.650	1.605	2.355	1.095	2,8	28.176
B.ZARAGOZANO	3.860	3.785	4.260	2.740	2,0	19.922
B.CASTILLA	98.000	98.500	108.000	66.200	-0,5	1.000
B.COMMERZBAN	5.050	5.190	6.250	3.200	-2,7	500
B.CTO.BALEAR			10.350	4.900		
B.GUIPUZC.A			6.100	4.020		
MAPFRE VIDA	8.680	8.590	10.440	7.610	1,0	123.337
B.VASCONIA	11.500	11.300	12.600	6.980	1,8	25
B.VITORIA	1.885	1.885	2.350	1.190	0,0	1.140

SOCIEDAD	CIERRE AYER	ANTERIOR	MAXIMO AÑO	MINIMO AÑO	% VAR.	VOLUM.
<b>CONSTRUCCIÓN Y CEMENTOS</b>						
DRAGADOS	2.775	2.795	3.540	1.895	-0,7	697.842
FCC	5.000	5.000	6.100	2.750	0,0	66.280
URALITA	1.570	1.590	1.875	990	-1,3	218.930
AGROMAN	576	571	734	375	0,9	90.537
ACCIONA			24.200	9.720		
C.PORTLAND	7.130	7.100	8.100	4.600	0,4	697
CRISTALERIA	10.800	10.550	14.250	9.610	2,4	7.248
GINES NAVAR.			5.600	1.490		
HUARTE	680	675	807	538	0,7	127.642
HISALBA	2.050	2.090	2.550	1.405	-1,9	1.658
CONST.LAIN	294	298	405	149	-1,3	365.951
OBASCON	3.985	3.990	4.200	1.205	-0,1	7.570
OCP CONST.	3.275	3.250	3.850	875	0,8	12.038
UNILAND CEM.	7.940	7.700	9.400	5.100	3,1	1.115
VALEN.C.POR.	2.850	2.820	3.010	1.400	1,1	6.220
PORTLAND V.	11.320	11.340	14.850	8.030	-0,2	4.559
DRAGADOS P			3.500	1.800		
FIN.MINERA	2.400	2.310	3.380	1.200	3,9	7.604
LAFARGE	9.300	8.800	11.400	7.600	5,7	612

## DIVIDENDOS

VALOR	CONCEPTO	BRUTO	FECHA
DRAGADOS	A cta. - 97	45,000	27-10-97
DRAGADOS PRE	A cta. - 97	45,000	27-10-97
CATALANA OC.	A cta. - 97	55,000	28-10-97
ACESA	A cta. - 97	38,000	29-10-97
CEPSA	A cta. - 97	60,000	31-10-97
B.SANTANDER	A cta. - 97	30,000	31-10-97
INDO	A cta. 97	150,000	01-11-97
B.HERRERO	A cta. - 97	120,000	03-11-97
B.PASTOR	A cta. - 97	150,000	03-11-97

## ALZAS MÁS DECIDIDAS

Las bolsas europeas subieron ayer con mayor decisión, adentrándose en una fase de tranquilidad, a pesar de la irregularidad de los mercados asiáticos. Las plazas del viejo continente siguen la estela de Wall Street, en la que, de nuevo, pesan más los datos domésticos que los procedentes de otras áreas. La expectativa de que los tipos de interés europeos se situarán en niveles inferiores a los previstos semanas atrás, impulsa a la renta variable. Y en el caso español la presión es mayor, pues se estima que estos caigan por debajo de la cota que anunció el gobernador del Banco de España hace pocos días. Además, los resultados empresariales apoyan la evolución bursátil. Por otra parte, el excelente comportamiento de los inversores en fondos, cuyos activos superan los 26 billones, hace pensar que existe una gran liquidez dispuesta a entrar en el mercado en cualquier momento. Y la actitud de los inversores institucionales es muy positiva como demuestra la rentabilidad de la deuda que se estabiliza en las cotas más bajas de su historia. La Bolsa de Madrid se anotó la tercera subida en importancia del año, con un elevado volumen de negocio: 119.000 millones.

I. ALONSO-VILLALOBOS

SOCIEDAD	CIERRE AYER	ANTERIOR	MAXIMO AÑO	MINIMO AÑO	% VAR.	VOLUM.
<b>ELECTRICAS</b>						
AG.BARCELONA	5.790	5.750	6.300	4.955	0,7	47.195
CANTABRICO	6.070	6.140	6.670	4.630	-1,1	77.520
GAS NATURAL	6.170	6.050	8.700	5.390	2,0	216.282
ENDESA	2.685	2.685	3.360	2.115	0,0	1.584.357
FECSA			1.440	978		
GAS Y ELEC	9.950	9.950	11.040	7.070	0,0	10.957
IBERDROLA			1.940	1.445		
SEVILLANA	1.330	1.320	1.550	1.100	0,8	148.165
UN.FENOSA			1.440	1.085		
ENHER B			3.900	2.700		
ELR.ZARAGOZ	5.600	5.600	6.550	4.720	0,0	2.096
SAL.NANSA	10.500	10.500	10.900	8.610	0,0	80
UN.FENO.AB96			1.350	1.080		
E.VIESGO	4.900	4.905	6.000	3.720	-0,1	1.725
<b>INVERSION</b>						
COR.ALBA	14.540	14.700	19.740	12.400	-1,1	26.949
COFIR	765	750	879	410	2,0	316.796
FOSFORERA	223	220	422	188	1,4	7.626
FILO	408	404	588	320	1,0	37.442
EST.SUBTERRA			3.435	2.000		
COR.BANESTO	1.550	1.550	3.500	1.325	0,0	3.332
D.FELGUERA	1.660	1.635	2.330	1.080	1,5	101.610
IND.BESOS	1.900	1.900	1.900	1.305	0,0	200
GE.INVERSION	141	141	277	55	0,0	19.062
PICKING PACK	75	75	99	47	0,0	219.100

SOCIEDAD	CIERRE AYER	ANTERIOR	MAXIMO AÑO	MINIMO AÑO	% VAR.	VOLUM.
<b>METAL Y MECÁNICA</b>						
ACERINOX	20.900	20.780	29.990	16.500	0,6	54.389
AMPER	3.860	3.900	5.290	2.550	-1,0	83.490
AZKOYEN	13.500	13.500	24.150	12.500	0,0	11.240
AUX.FERROCAR			7.300	4.335		
N.MONTANA	111	115	185	96	-3,5	61.380
RADIOTRONICA	1.840	1.830	3.100	1.570	0,5	12.701
TUBACEX			573	213		
ESP.ZINC	1.280	1.260	2.445	736	1,6	28.630
ZARDOYA	17.070	17.200	20.100	14.530	-0,8	2.695
AST.ZINC	2.000	1.975	3.590	1.230	1,3	165.508
CITROEN HISP	9.100	8.700	10.700	6.250	4,6	215
DIMETAL	180	175	284	135	2,9	4.226
NICO.CORREA	6.590	6.600	7.880	1.850	-0,2	1.418
TUDOR	730	721	1.100	575	1,2	1.370
VOLKSWAGEN			129.950	49.600		

SOCIEDAD	CIERRE AYER	ANTERIOR	MAXIMO AÑO	MINIMO AÑO	% VAR.	VOLUM.
<b>QUIMICAS Y PETROLEOS</b>						
ENCE	2.180	2.165	3.130	1.510	0,7	95.866
REPSOL	6.330	6.250	6.750	4.905	1,3	1.132.743
CARBUIROS	7.440	7.440	10.300	5.000	0,0	169
CEPSA	4.370	4.300	5.340	3.405	1,6	23.816
ERCROS	140	141	188	78	-0,7	527.346
SARRIO	500	485	638	418	3,1	148.212
SNIACE OR.	250	245	384	125	2,0	107.828
TA.FIBRAS B	2.125	2.055	2.850	1.255	3,4	30.298
UNIPAPEL	2.890	2.925	3.780	2.300	-1,2	2.825
ARAGONESAS	9					

FONDOS DE INVERSIÓN JUEVES 20 DE NOVIEMBRE

FONDO	Voca-ción(*)	Valor Liquidativo	Rentab. Día %	Rentab. anual %	FONDO	Voca-ción(*)	Valor Liquidativo	Rentab. Día %	Rentab. anual %	FONDO	Voca-ción(*)	Valor Liquidativo	Rentab. Día %	Rentab. anual %	FONDO	Voca-ción(*)	Valor Liquidativo	Rentab. Día %	Rentab. anual %																																																																																																																																																																																																																																																																																																																																																																																																																																																																																																																																																																																																																																																																																																																																																																																																																																																																																																																																																																																																																																																																																																																																																																																				
<b>FONDOS INVERSIÓN MOBILIARIA</b>					<tr> <td>CHEM.GLO.III</td><td>F</td><td>1.283,86</td><td></td><td>4,611</td> <tr> <td>CHEM.GLOB.II</td><td>F</td><td>1.414,11</td><td></td><td>5,978</td> <tr> <td>CHEMICAL BOL</td><td>M</td><td>2.921,67</td><td></td><td>12,210</td> <tr> <td>CHEMICAL GLO</td><td>I</td><td>1.688,53</td><td></td><td>8,193</td> <tr> <td>CHEMICAL RF</td><td>F</td><td>2.495,05</td><td></td><td>3,983</td> <tr> <td>CHIP FUND</td><td>V</td><td>1.593,09</td><td>0,637</td><td>20,485</td> <tr> <td>COVALOR</td><td>M</td><td>1.176,05</td><td>0,361</td><td>11,451</td> <tr> <td>EAGLE FUND</td><td>F</td><td>1.888,12</td><td>0,000</td><td>4,727</td> <tr> <td>EBN RENTA SE</td><td>F</td><td>12.240,46</td><td>0,000</td><td>3,472</td> <tr> <td>EDIFON</td><td>V</td><td>156.915,33</td><td>0,755</td><td>44,577</td> <tr> <td>ELECTROFONDO</td><td>V</td><td>185.199,42</td><td>0,988</td><td>6,242</td> <tr> <td>EURO CENTRAL</td><td>M</td><td>15.825,54</td><td>0,327</td><td>8,930</td> <tr> <td>EUROFONDO DI</td><td>I</td><td>124.036,76</td><td>0,323</td><td>4,770</td> <tr> <td>EUROVALO.DIV</td><td>I</td><td>13.029,81</td><td>0,478</td><td>7,735</td> <tr> <td>EUROVALOR 1</td><td>R</td><td>431,66</td><td>0,493</td><td>12,932</td> <tr> <td>EUROVALOR 2</td><td>F</td><td>855,33</td><td>0,167</td><td>4,398</td> <tr> <td>EUROVALOR 4</td><td>R</td><td>24.867,34</td><td>0,571</td><td>16,225</td> <tr> <td>F.SANIT.INV.</td><td>F</td><td>1.092,16</td><td>0,000</td><td>4,338</td> <tr> <td>F.VALENCIA A</td><td>F</td><td>1.249,22</td><td>0,000</td><td>4,035</td> <tr> <td>F.VALENCIA M</td><td>M</td><td>1.426,21</td><td>0,300</td><td>10,289</td> <tr> <td>FINESFONDO</td><td>F</td><td>2.451,97</td><td></td><td>4,694</td> <tr> <td>FINGEST BOL</td><td>F</td><td>2.048,03</td><td></td><td>52,782</td> <tr> <td>FINGEST GLOB</td><td>M</td><td>987,45</td><td></td><td>0,000</td> <tr> <td>FOMODI</td><td>F</td><td>206.559,60</td><td>0,000</td><td>5,017</td> <tr> <td>FON 2000</td><td>M</td><td>1.987,30</td><td>0,255</td><td>5,124</td> <tr> <td>FONBANIF</td><td>V</td><td>1.509,25</td><td>1,428</td><td>18,758</td> <tr> <td>FONBUSA</td><td>F</td><td>17.675,12</td><td>0,000</td><td>3,969</td> <tr> <td>FONCAIX</td><td>V</td><td>21.825,59</td><td>1,079</td><td>23,970</td> <tr> <td>FONCAIXA 1</td><td>F</td><td>52,36</td><td>0,402</td><td>10,838</td> <tr> <td>FONCAIXA 2</td><td>F</td><td>2.798,60</td><td>0,000</td><td>3,645</td> <tr> <td>FONCAIXA 3</td><td>F</td><td>120,35</td><td>0,191</td><td>7,695</td> <tr> <td>FONCAIXA 4</td><td>F</td><td>2.390,18</td><td>0,000</td><td>3,162</td> <tr> <td>FONCAIXA 5</td><td>V</td><td>2.946,19</td><td>1,363</td><td>15,460</td> <tr> <td>FONCAIXA 7</td><td>F</td><td>2.223,95</td><td>0,000</td><td>4,433</td> <tr> <td>FONCAIXA 8</td><td>F</td><td>1.920,31</td><td>0,000</td><td>3,172</td> <tr> <td>FONCAIXA 9</td><td>F</td><td>1.933,47</td><td>0,000</td><td>3,162</td> <tr> <td>FONCAIXA 10</td><td>F</td><td>2.007,34</td><td>0,000</td><td>3,616</td> <tr> <td>FONCAIXA 11</td><td>F</td><td>2.119,22</td><td>0,000</td><td>3,872</td> <tr> <td>FONCAIXA 14</td><td>F</td><td>1.203,93</td><td>0,000</td><td>6,594</td> <tr> <td>FONCAIXA 15</td><td>F</td><td>1.115,12</td><td>0,000</td><td>4,786</td> <tr> <td>FONCAIXA2000</td><td>F</td><td>1.229,88</td><td>0,000</td><td>4,883</td> <tr> <td>FONCAIXA2004</td><td>F</td><td>1.371,59</td><td>0,000</td><td>10,354</td> <tr> <td>FONCAT.S ASS</td><td>F</td><td>132.086,86</td><td>0,000</td><td>7,148</td> <tr> <td>FONCENHIS</td><td>M</td><td>1.582,29</td><td>0,173</td><td>7,817</td> <tr> <td>FONCONDOR</td><td>V</td><td>16.656,93</td><td>1,240</td><td>26,086</td> <tr> <td>FOND C.C.M.</td><td>F</td><td>1.238,78</td><td>0,000</td><td>3,470</td> <tr> <td>FONDBARCLA 1</td><td>F</td><td>2.290,74</td><td>0,000</td><td>3,243</td> <tr> <td>FONDBARCLA 2</td><td>V</td><td>2.378,96</td><td></td><td>21,523</td> <tr> <td>FONDBARCLA 3</td><td>M</td><td>2.542,23</td><td></td><td>13,178</td> <tr> <td>FONDIRCULO</td><td>F</td><td>1.258,35</td><td>0,000</td><td>3,584</td> <tr> <td>FONDMOME.100</td><td>F</td><td>151.816,72</td><td>0,000</td><td>10,541</td> <tr> <td>FONDOME.AH.</td><td>F</td><td>1.134,85</td><td>0,000</td><td>4,125</td> <tr> <td>FONDOME.BOL</td><td>V</td><td>1.799,87</td><td>1,609</td><td>14,395</td> <tr> <td>FONDOME.DIV</td><td>F</td><td>122.510,94</td><td>0,161</td><td>11,515</td> <tr> <td>FONDOME.MIX</td><td>M</td><td>1.530,86</td><td>0,611</td><td>8,811</td> <tr> <td>FONDOME.ORO</td><td>F</td><td>128.757,64</td><td>0,000</td><td>5,410</td> <tr> <td>FONDOME.REN</td><td>F</td><td>1.614,51</td><td>0,000</td><td>5,055</td> <tr> <td>FONDICOYUNTUR</td><td>R</td><td>16.593,84</td><td>1,350</td><td>15,242</td> <tr> <td>FONDEJECUTIV</td><td>M</td><td>169.382,50</td><td>0,943</td><td>15,801</td> <tr> <td>FONDESPA/A 1</td><td>F</td><td>1.898,84</td><td>0,000</td><td>3,788</td> <tr> <td>FONDGESKOA</td><td>R</td><td>21.279,02</td><td></td><td>10,920</td> <tr> <td>FONDHISPANO</td><td>F</td><td>2.251,66</td><td>0,787</td><td>17,464</td> <tr> <td>FONDIBAS</td><td>F</td><td>1.548,13</td><td>0,000</td><td>3,460</td> <tr> <td>FONDIBAS FUT</td><td>M</td><td>1.235,14</td><td>0,000</td><td>5,569</td> <tr> <td>FONDICAJA</td><td>F</td><td>2.982,96</td><td>0,000</td><td>3,982</td> <tr> <td>FONDIFISA</td><td>F</td><td>14.235,97</td><td></td><td>5,014</td> <tr> <td>FONDM.DIVERS</td><td>M</td><td>1.330,49</td><td>0,297</td><td>7,572</td> <tr> <td>FONDMAPFRE B</td><td>V</td><td>2.415,06</td><td>0,856</td><td>13,073</td> <tr> <td>FONDMAPFRE I</td><td>I</td><td>124.585,66</td><td>0,301</td><td>6,520</td> <tr> <td>FONDMAPFRE R</td><td>F</td><td>1.990,18</td><td>0,000</td><td>4,515</td> <tr> <td>FONDO BONO</td><td>F</td><td>1.469,37</td><td>0,229</td><td>7,848</td> <tr> <td>FONDO EXTRA</td><td>F</td><td>2.220,59</td><td>0,161</td><td>6,401</td> <tr> <td>FONDO UAP</td><td>V</td><td>11.393,25</td><td></td><td>4,658</td> <tr> <td>FONDOACTIVO</td><td>F</td><td>1.566,32</td><td>0,120</td><td>6,174</td> <tr> <td>FONDOATLANTI</td><td>F</td><td>2.482,54</td><td>0,000</td><td>4,006</td> <tr> <td>FONDOSUR CAJ</td><td>F</td><td>16.524,22</td><td></td><td>4,419</td> <tr> <td>FONDPAAMPLONA</td><td>F</td><td>1.459,82</td><td>0,000</td><td>3,861</td> <tr> <td>FONDPLAZO 1A</td><td>F</td><td>1.143,90</td><td></td><td>3,618</td> <tr> <td>FONDPLAZO 3</td><td>F</td><td>1.267,77</td><td></td><td>4,948</td> <tr> <td>FONDPOSTAL</td><td>F</td><td>2.679,35</td><td></td><td>2,874</td> <tr> <td>FONDPOSTAL D</td><td>F</td><td>2.939,11</td><td></td><td>0,000</td> <tr> <td>FONDPOSTAL R</td><td>V</td><td>2.186,78</td><td></td><td>19,692</td> <tr> <td>FONDPREMIER</td><td>F</td><td>1.796,84</td><td>0,000</td><td>4,976</td> </tr></tr></tr></tr></tr></tr></tr></tr></tr></tr></tr></tr></tr></tr></tr></tr></tr></tr></tr></tr></tr></tr></tr></tr></tr></tr></tr></tr></tr></tr></tr></tr></tr></tr></tr></tr></tr></tr></tr></tr></tr></tr></tr></tr></tr></tr></tr></tr></tr></tr></tr></tr></tr></tr></tr></tr></tr></tr></tr></tr></tr></tr></tr></tr></tr></tr></tr></tr></tr></tr></tr></tr></tr></tr></tr></tr></tr></tr></tr></tr></tr></tr></tr>	CHEM.GLO.III	F	1.283,86		4,611	CHEM.GLOB.II	F	1.414,11		5,978	CHEMICAL BOL	M	2.921,67		12,210	CHEMICAL GLO	I	1.688,53		8,193	CHEMICAL RF	F	2.495,05		3,983	CHIP FUND	V	1.593,09	0,637	20,485	COVALOR	M	1.176,05	0,361	11,451	EAGLE FUND	F	1.888,12	0,000	4,727	EBN RENTA SE	F	12.240,46	0,000	3,472	EDIFON	V	156.915,33	0,755	44,577	ELECTROFONDO	V	185.199,42	0,988	6,242	EURO CENTRAL	M	15.825,54	0,327	8,930	EUROFONDO DI	I	124.036,76	0,323	4,770	EUROVALO.DIV	I	13.029,81	0,478	7,735	EUROVALOR 1	R	431,66	0,493	12,932	EUROVALOR 2	F	855,33	0,167	4,398	EUROVALOR 4	R	24.867,34	0,571	16,225	F.SANIT.INV.	F	1.092,16	0,000	4,338	F.VALENCIA A	F	1.249,22	0,000	4,035	F.VALENCIA M	M	1.426,21	0,300	10,289	FINESFONDO	F	2.451,97		4,694	FINGEST BOL	F	2.048,03		52,782	FINGEST GLOB	M	987,45		0,000	FOMODI	F	206.559,60	0,000	5,017	FON 2000	M	1.987,30	0,255	5,124	FONBANIF	V	1.509,25	1,428	18,758	FONBUSA	F	17.675,12	0,000	3,969	FONCAIX	V	21.825,59	1,079	23,970	FONCAIXA 1	F	52,36	0,402	10,838	FONCAIXA 2	F	2.798,60	0,000	3,645	FONCAIXA 3	F	120,35	0,191	7,695	FONCAIXA 4	F	2.390,18	0,000	3,162	FONCAIXA 5	V	2.946,19	1,363	15,460	FONCAIXA 7	F	2.223,95	0,000	4,433	FONCAIXA 8	F	1.920,31	0,000	3,172	FONCAIXA 9	F	1.933,47	0,000	3,162	FONCAIXA 10	F	2.007,34	0,000	3,616	FONCAIXA 11	F	2.119,22	0,000	3,872	FONCAIXA 14	F	1.203,93	0,000	6,594	FONCAIXA 15	F	1.115,12	0,000	4,786	FONCAIXA2000	F	1.229,88	0,000	4,883	FONCAIXA2004	F	1.371,59	0,000	10,354	FONCAT.S ASS	F	132.086,86	0,000	7,148	FONCENHIS	M	1.582,29	0,173	7,817	FONCONDOR	V	16.656,93	1,240	26,086	FOND C.C.M.	F	1.238,78	0,000	3,470	FONDBARCLA 1	F	2.290,74	0,000	3,243	FONDBARCLA 2	V	2.378,96		21,523	FONDBARCLA 3	M	2.542,23		13,178	FONDIRCULO	F	1.258,35	0,000	3,584	FONDMOME.100	F	151.816,72	0,000	10,541	FONDOME.AH.	F	1.134,85	0,000	4,125	FONDOME.BOL	V	1.799,87	1,609	14,395	FONDOME.DIV	F	122.510,94	0,161	11,515	FONDOME.MIX	M	1.530,86	0,611	8,811	FONDOME.ORO	F	128.757,64	0,000	5,410	FONDOME.REN	F	1.614,51	0,000	5,055	FONDICOYUNTUR	R	16.593,84	1,350	15,242	FONDEJECUTIV	M	169.382,50	0,943	15,801	FONDESPA/A 1	F	1.898,84	0,000	3,788	FONDGESKOA	R	21.279,02		10,920	FONDHISPANO	F	2.251,66	0,787	17,464	FONDIBAS	F	1.548,13	0,000	3,460	FONDIBAS FUT	M	1.235,14	0,000	5,569	FONDICAJA	F	2.982,96	0,000	3,982	FONDIFISA	F	14.235,97		5,014	FONDM.DIVERS	M	1.330,49	0,297	7,572	FONDMAPFRE B	V	2.415,06	0,856	13,073	FONDMAPFRE I	I	124.585,66	0,301	6,520	FONDMAPFRE R	F	1.990,18	0,000	4,515	FONDO BONO	F	1.469,37	0,229	7,848	FONDO EXTRA	F	2.220,59	0,161	6,401	FONDO UAP	V	11.393,25		4,658	FONDOACTIVO	F	1.566,32	0,120	6,174	FONDOATLANTI	F	2.482,54	0,000	4,006	FONDOSUR CAJ	F	16.524,22		4,419	FONDPAAMPLONA	F	1.459,82	0,000	3,861	FONDPLAZO 1A	F	1.143,90		3,618	FONDPLAZO 3	F	1.267,77		4,948	FONDPOSTAL	F	2.679,35		2,874	FONDPOSTAL D	F	2.939,11		0,000	FONDPOSTAL R	V	2.186,78		19,692	FONDPREMIER	F	1.796,84	0,000	4,976	<tr> <td>FONDPREMIER2</td><td>F</td><td>1.486.075,88</td><td>0,000</td><td>5,327</td> <tr> <td>FONDPREMIER3</td><td>F</td><td>148.213,74</td><td>0,529</td><td>16,835</td> <tr> <td>FONDPREMIER4</td><td>R</td><td>148.375,76</td><td>0,000</td><td>6,401</td> <tr> <td>FONDUERO REN</td><td>F</td><td>1.417,50</td><td>0,000</td><td>3,427</td> <tr> <td>FONGRUM</td><td>F</td><td>1.496,86</td><td></td><td>4,559</td> <tr> <td>FONLIFE</td><td>M</td><td>1.957,40</td><td>0,000</td><td>9,760</td> <tr> <td>FONNAVARRA</td><td>R</td><td>2.442,72</td><td></td><td>17,625</td> <tr> <td>FONPASTOR</td><td>M</td><td>2.782,98</td><td>0,135</td><td>6,447</td> <tr> <td>FONPROFIT</td><td>M</td><td>174.192,04</td><td>0,293</td><td>9,164</td> <tr> <td>FONQUIVIR</td><td>M</td><td>2.147,14</td><td>0,791</td><td>15,420</td> <tr> <td>FONSCATAL. 1</td><td>F</td><td>1.251,25</td><td>0,000</td><td>4,105</td> <tr> <td>FONSEGUR</td><td>F</td><td>2.284,60</td><td>0,000</td><td>4,148</td> <tr> <td>FONSMAN.ESTA</td><td>F</td><td>1.463,84</td><td>0,000</td><td>3,496</td> <tr> <td>FONTARRACO</td><td>F</td><td>2.058,12</td><td>0,000</td><td>3,974</td> <tr> <td>FONTIBREFOND</td><td>R</td><td>1.790,22</td><td>0,966</td><td>8,227</td> <tr> <td>FONVALCEM</td><td>F</td><td>184.107,44</td><td>0,501</td><td>4,794</td> <tr> <td>FONVALOR</td><td>F</td><td>1.725,77</td><td>0,000</td><td>4,007</td> <tr> <td>GDS SERV.III</td><td>F</td><td>2.999,80</td><td>1,585</td><td>13,246</td> <tr> <td>GDS SERVIFON</td><td>F</td><td>335,55</td><td>0,000</td><td>3,577</td> <tr> <td>GSDIVISA</td><td>I</td><td>1.398,17</td><td>2,046</td><td>20,875</td> <tr> <td>GREEN FUND</td><td>V</td><td>1.961,81</td><td>1,453</td><td>4,874</td> <tr> <td>HISPANORTE</td><td>F</td><td>2.949,13</td><td>0,000</td><td>5,928</td> <tr> <td>HISPARORTE</td><td>M</td><td>20.506,59</td><td>0,361</td><td>9,154</td> <tr> <td>IBER F. 2000</td><td>M</td><td>1.544,88</td><td>0,282</td><td>7,854</td> <tr> <td>IBERAHORRO</td><td>F</td><td>2.272,86</td><td>0,000</td><td>4,253</td> <tr> <td>IBERCAJA FUT</td><td>F</td><td>1.269,92</td><td>0,117</td><td>4,824</td> <tr> <td>INDOSUEZ GLO</td><td>M</td><td>121.238,80</td><td>0,000</td><td>4,435</td> <tr> <td>INDOSUEZ PAT</td><td>F</td><td>17.611,58</td><td>0,175</td><td>6,629</td> <tr> <td>INDOSUEZBOLS</td><td>R</td><td>244.310,63</td><td>1,244</td><td>19,144</td> <tr> <td>INTERES DIA.</td><td>F</td><td>1.171,16</td><td>0,000</td><td>3,125</td> <tr> <td>INVER.RIOJA</td><td>F</td><td>1.441,62</td><td>0,000</td><td>4,039</td> <tr> <td>INVERBONOS</td><td>F</td><td>1.707,11</td><td>0,183</td><td>5,304</td> <tr> <td>INVERFONDO</td><td>F</td><td>2.945,84</td><td>0,000</td><td>3,783</td> <tr> <td>INVERKOA</td><td>F</td><td>14.821,04</td><td></td><td>3,085</td> <tr> <td>INVERMONTE</td><td>F</td><td>2.328,51</td><td>0,000</td><td>3,591</td> <tr> <td>JPM SPAIN RV</td><td>V</td><td>1.921,52</td><td>1,323</td><td>24,008</td> <tr> <td>LAREDO FONDO</td><td>M</td><td>2.075,62</td><td>0,545</td><td>8,979</td> <tr> <td>LUSO RENTA</td><td>F</td><td>1.441,76</td><td>0,000</td><td>6,654</td> <tr> <td>LUSO VALORES</td><td>M</td><td>1.334,23</td><td>0,437</td><td>8,078</td> <tr> <td>MADRID BOLSA</td><td>V</td><td>1.745,09</td><td>1,463</td><td>17,065</td> <tr> <td>MADRID DIV.</td><td>I</td><td>1.363,31</td><td>0,000</td><td>8,139</td> <tr> <td>MADRID PREM.</td><td>F</td><td>1.628,01</td><td>0,000</td><td>5,600</td> <tr> <td>MADRID REND3</td><td>F</td><td>1.202,28</td><td>0,000</td><td>5,553</td> <tr> <td>MAP.AH.PROGR</td><td>F</td><td>1.102,74</td><td>0,000</td><td>3,484</td> <tr> <td>MAXIFONDO CA</td><td>F</td><td>14.821,12</td><td>0,000</td><td>3,486</td> <tr> <td>METAVALOR</td><td>R</td><td>18.788,47</td><td>1,387</td><td>12,829</td> <tr> <td>METROPOLIS</td><td>F</td><td>1.430,59</td><td>0,000</td><td>5,752</td> <tr> <td>NAVARRA ACCI</td><td>V</td><td>1.998,52</td><td>1,677</td><td>22,001</td> <tr> <td>OPEN FUND</td><td>M</td><td>1.656,28</td><td>0,241</td><td>4,556</td> <tr> <td>PENTAGONO V.</td><td>F</td><td>1.393,62</td><td>0,618</td><td>11,761</td> <tr> <td>PERMANENCIA</td><td>F</td><td>1.592,45</td><td>0,166</td><td>7,097</td> <tr> <td>PLUSAHORRO</td><td>F</td><td>1.939,36</td><td>0,383</td><td>4,913</td> <tr> <td>PLUSCARTERA</td><td>R</td><td>2.298,91</td><td>1,419</td><td>24,450</td> <tr> <td>PLUSMADRID</td><td>M</td><td>2.406,94</td><td>0,810</td><td>12,215</td> <tr> <td>PREVISION SA</td><td>M</td><td>2.669,01</td><td></td><td>4,694</td> <tr> <td>PRIVANZA BOL</td><td>R</td><td>1.669,79</td><td>1,193</td><td>11,098</td> <tr> <td>PRIVANZA DIV</td><td>I</td><td>1.558,13</td><td>0,631</td><td>12,807</td> <tr> <td>PRIVANZA REN</td><td>F</td><td>1.713,11</td><td>0,000</td><td>5,091</td> <tr> <td>RENTA 4 BOL</td><td>R</td><td>1.637,12</td><td>1,772</td><td>25,943</td> <tr> <td>RENTA 4 INT.</td><td>M</td><td>1.116,81</td><td>0,165</td><td>10,357</td> <tr> <td>RENTA 4- AHO</td><td>F</td><td>1.660,15</td><td>0,187</td><td>5,376</td> <tr> <td>RENTA MIXTA</td><td>M</td><td>61.636,51</td><td>0,000</td><td>6,709</td> <tr> <td>RENTA NAVARR</td><td>F</td><td>1.588,57</td><td></td><td>3,255</td> <tr> <td>RENTATLANTIC</td><td>F</td><td>1.325,93</td><td>0,145</td><td>4,449</td> <tr> <td>RENTCAJAS</td><td>F</td><td>2.665,38</td><td>0,000</td><td>4,003</td> <tr> <td>RENTMADRID</td><td>F</td><td>2.059,20</td><td>0,000</td><td>3,891</td> <tr> <td>SANT.II.LATIN</td><td>M</td><td>1.482,00</td><td>2,174</td><td>18,480</td> <tr> <td>SEGURF. BOLSA</td><td>V</td><td>15.045,97</td><td></td><td>7,700</td> <tr> <td>SEGURFONDO</td><td>F</td><td>27.385,65</td><td></td><td>6,932</td> <tr> <td>SEGURFONDO D</td><td>F</td><td>23.257,91</td><td></td><td>7,554</td> <tr> <td>SWISS PATRIM</td><td>M</td><td>1.473,54</td><td>0,214</td><td>8,122</td> <tr> <td>TARFONDO</td><td>F</td><td>1.642,48</td><td>0,312</td><td>2,083</td> <tr> <td>TECNIFONDO</td><td>M</td><td>1.806,75</td><td>0,433</td><td>5,625</td> <tr> <td>UNIFOND MIX.</td><td>M</td><td>1.242,52</td><td>0,000</td><td>5,751</td> <tr> <td>UNIFOND RENT</td><td>D</td><td>1.359,41</td><td>0,000</td><td>3,285</td> <tr> <td>UNIVERFONDO</td><td>F</td><td>1.475,15</td><td>0,130</td><td>3,375</td> </tr></tr></tr></tr></tr></tr></tr></tr></tr></tr></tr></tr></tr></tr></tr></tr></tr></tr></tr></tr></tr></tr></tr></tr></tr></tr></tr></tr></tr></tr></tr></tr></tr></tr></tr></tr></tr></tr></tr></tr></tr></tr></tr></tr></tr></tr></tr></tr></tr></tr></tr></tr></tr></tr></tr></tr></tr></tr></tr></tr></tr></tr></tr></tr></tr></tr></tr></tr></tr></tr></tr></tr></tr></tr></tr></tr>	FONDPREMIER2	F	1.486.075,88	0,000	5,327	FONDPREMIER3	F	148.213,74	0,529	16,835	FONDPREMIER4	R	148.375,76	0,000	6,401	FONDUERO REN	F	1.417,50	0,000	3,427	FONGRUM	F	1.496,86		4,559	FONLIFE	M	1.957,40	0,000	9,760	FONNAVARRA	R	2.442,72		17,625	FONPASTOR	M	2.782,98	0,135	6,447	FONPROFIT	M	174.192,04	0,293	9,164	FONQUIVIR	M	2.147,14	0,791	15,420	FONSCATAL. 1	F	1.251,25	0,000	4,105	FONSEGUR	F	2.284,60	0,000	4,148	FONSMAN.ESTA	F	1.463,84	0,000	3,496	FONTARRACO	F	2.058,12	0,000	3,974	FONTIBREFOND	R	1.790,22	0,966	8,227	FONVALCEM	F	184.107,44	0,501	4,794	FONVALOR	F	1.725,77	0,000	4,007	GDS SERV.III	F	2.999,80	1,585	13,246	GDS SERVIFON	F	335,55	0,000	3,577	GSDIVISA	I	1.398,17	2,046	20,875	GREEN FUND	V	1.961,81	1,453	4,874	HISPANORTE	F	2.949,13	0,000	5,928	HISPARORTE	M	20.506,59	0,361	9,154	IBER F. 2000	M	1.544,88	0,282	7,854	IBERAHORRO	F	2.272,86	0,000	4,253	IBERCAJA FUT	F	1.269,92	0,117	4,824	INDOSUEZ GLO	M	121.238,80	0,000	4,435	INDOSUEZ PAT	F	17.611,58	0,175	6,629	INDOSUEZBOLS	R	244.310,63	1,244	19,144	INTERES DIA.	F	1.171,16	0,000	3,125	INVER.RIOJA	F	1.441,62	0,000	4,039	INVERBONOS	F	1.707,11	0,183	5,304	INVERFONDO	F	2.945,84	0,000	3,783	INVERKOA	F	14.821,04		3,085	INVERMONTE	F	2.328,51	0,000	3,591	JPM SPAIN RV	V	1.921,52	1,323	24,008	LAREDO FONDO	M	2.075,62	0,545	8,979	LUSO RENTA	F	1.441,76	0,000	6,654	LUSO VALORES	M	1.334,23	0,437	8,078	MADRID BOLSA	V	1.745,09	1,463	17,065	MADRID DIV.	I	1.363,31	0,000	8,139	MADRID PREM.	F	1.628,01	0,000	5,600	MADRID REND3	F	1.202,28	0,000	5,553	MAP.AH.PROGR	F	1.102,74	0,000	3,484	MAXIFONDO CA	F	14.821,12	0,000	3,486	METAVALOR	R	18.788,47	1,387	12,829	METROPOLIS	F	1.430,59	0,000	5,752	NAVARRA ACCI	V	1.998,52	1,677	22,001	OPEN FUND	M	1.656,28	0,241	4,556	PENTAGONO V.	F	1.393,62	0,618	11,761	PERMANENCIA	F	1.592,45	0,166	7,097	PLUSAHORRO	F	1.939,36	0,383	4,913	PLUSCARTERA	R	2.298,91	1,419	24,450	PLUSMADRID	M	2.406,94	0,810	12,215	PREVISION SA	M	2.669,01		4,694	PRIVANZA BOL	R	1.669,79	1,193	11,098	PRIVANZA DIV	I	1.558,13	0,631	12,807	PRIVANZA REN	F	1.713,11	0,000	5,091	RENTA 4 BOL	R	1.637,12	1,772	25,943	RENTA 4 INT.	M	1.116,81	0,165	10,357	RENTA 4- AHO	F	1.660,15	0,187	5,376	RENTA MIXTA	M	61.636,51	0,000	6,709	RENTA NAVARR	F	1.588,57		3,255	RENTATLANTIC	F	1.325,93	0,145	4,449	RENTCAJAS	F	2.665,38	0,000	4,003	RENTMADRID	F	2.059,20	0,000	3,891	SANT.II.LATIN	M	1.482,00	2,174	18,480	SEGURF. BOLSA	V	15.045,97		7,700	SEGURFONDO	F	27.385,65		6,932	SEGURFONDO D	F	23.257,91		7,554	SWISS PATRIM	M	1.473,54	0,214	8,122	TARFONDO	F	1.642,48	0,312	2,083	TECNIFONDO	M	1.806,75	0,433	5,625	UNIFOND MIX.	M	1.242,52	0,000	5,751	UNIFOND RENT	D	1.359,41	0,000	3,285	UNIVERFONDO	F	1.475,15	0,130	3,375	<tr> <td>BANIF DINERO</td><td>D</td><td>178.807,85</td><td>0,000</td><td>4,038</td> <tr> <td>BBV DINER-RE</td><td>D</td><td>154.868,41</td><td>0,000</td><td>3,453</td> <tr> <td>BBV DINERO</td><td>D</td><td>268.427,26</td><td>0,000</td><td>4,063</td> <tr> <td>BBV MONETARI</td><td>D</td><td>11.897,45</td><td>0,000</td><td>3,858</td> <tr> <td>BCH FONDIM.2</td><td>D</td><td>165.766,34</td><td>0,000</td><td>4,089</td> <tr> <td>BCH FONDIMO3</td><td>D</td><td>10.888,29</td><td>0,000</td><td>3,735</td> <tr> <td>BSN DINERO</td><td>D</td><td>252.666,59</td><td>0,000</td><td>4,271</td> <tr> <td>C. MURCIA DI</td><td>D</td><td>147.475,91</td><td>0,000</td><td>3,704</td> <tr> <td>CAIXA GAL.DN</td><td>D</td><td>131.791,97</td><td>0,000</td><td>3,702</td> <tr> <td>CAJACANA.DIN</td><td>D</td><td>140.157,61</td><td>0,000</td><td>3,782</td> <tr> <td>CANARIAS DIN</td><td>D</td><td>131.558,11</td><td>0,000</td><td>3,391</td> <tr> <td>CAVALDIN.ORO</td><td>D</td><td>135.852,19</td><td>0,000</td><td>4,311</td> <tr> <td>CAVALDINER</td><td>D</td><td>218.287,51</td><td>0,000</td><td>3,498</td> <tr> <td>CAVALTESORO</td><td>D</td><td>132.112,50</td><td>0,000</td><td>3,685</td> <tr> <td>DB DINER</td><td>D</td><td>165.258,79</td><td></td><td>3,964</td> <tr> <td>DB DINER II</td><td>D</td><td>121.619,21</td><td></td><td>3,993</td> <tr> <td>DINERATLANTI</td><td>D</td><td>210.405,90</td><td>0,000</td><td>3,759</td> <tr> <td>DINERBAN</td><td>D</td><td>129.478,78</td><td>0,000</td><td>3,622</td> <tr> <td>DINERBURGOS</td><td>D</td><td>157.864,33</td><td>0,000</td><td>3,602</td> <tr> <td>DINERFONDO</td><td>D</td><td>288.305,78</td><td>0,000</td><td>3,798</td> <tr> <td>DINERKOA</td><td>D</td><td>156.411,30</td><td></td><td>3,309</td> <tr> <td>DINERNAVARRA</td><td>D</td><td>179.862,16</td><td></td><td>3,759</td> <tr> <td>DINERPAMPLON</td><td>D</td><td>110.370,45</td><td>0,000</td><td>3,701</td> <tr> <td>EBN CAPITAL</td><td>D</td><td>157.792,94</td><td>0,000</td><td>3,474</td> <tr> <td>ESPIRITO SAN</td><td>D</td><td>1.343,80</td><td>0,000</td><td>3,894</td> <tr> <td>EUROVALO.III</td><td>D</td><td>223.823,99</td><td>0,000</td><td>4,103</td> <tr> <td>EUROVALO.TES</td><td>D</td><td>114.750,28</td><td>0,000</td><td>4,154</td> <tr> <td>F.ACTIVOLUSO</td><td>D</td><td>163.626,86</td><td>0,000</td><td>3,540</td> <tr> <td>F.VALENCIA D</td><td>F</td><td>117.600,96</td><td>0,000</td><td>3,454</td> <tr> <td>FINGEST DINE</td><td>D</td><td>156.236,16</td><td></td><td>3,552</td> <tr> <td>FONCAIXA 6</td><td>F</td><td>100.000,00</td><td>0,000</td><td>0,000</td> <tr> <td>FONCAIXA 12</td><td>D</td><td>209.562,64</td><td>0,000</td><td>3,514</td> <tr> <td>FONDBARC.DIN</td><td>D</td><td>156.008,32</td><td>0,000</td><td>3,327</td> <tr> <td>FONDCIRC.DIN</td><td>D</td><td>129.852,71</td><td>0,000</td><td>3,661</td> <tr> <td>FONDCOMERC.D</td><td>F</td><td>177.376,70</td><td>0,000</td><td>3,766</td> <tr> <td>FONDCOMERC.M</td><td>D</td><td>739.777,77</td><td>0,000</td><td>4,147</td> <tr> <td>FONDESPA/A 2</td><td>D</td><td>141.604,68</td><td>0,000</td><td>3,468</td> <tr> <td>FONDHIPOTECA</td><td>D</td><td>201.805,53</td><td></td><td>4,714</td> <tr> <td>FONDIMO</td><td>D</td><td>251.490,47</td><td>0,000</td><td>4,159</td> <tr> <td>FONDIN.CASTI</td><td>D</td><td>131.068,19</td><td>0,000</td><td>3,597</td> <tr> <td>FONDOVER</td><td>D</td><td>155.944,10</td><td>0,000</td><td>3,567</td> <tr> <td>FONDMADRID</td><td>D</td><td>221.215,47</td><td>0,000</td><td>3,554</td> <tr> <td>FONDMAPFRE D</td><td>D</td><td>185.908,31</td><td>0,000</td><td>3,499</td> <tr> <td>FONDO 111</td><td>D</td><td>142.760,39</td><td>0,000</td><td>3,776</td> <tr> <td>FONDPOSTAL M</td><td>D</td><td>254.527,41</td><td></td><td>3,382</td> <tr> <td>FONDPRE.DINE</td><td>D</td><td>1.286.538,76</td><td>0,000</td><td>3,610</td> <tr> <td>FONDUERO DIN</td><td>D</td><td>142.981,00</td><td>0,000</td><td>3,345</td> <tr> <td>FONGENERAL D</td><td>D</td><td>135.020,46</td><td>0,000</td><td>3,689</td> <tr> <td>FONGESTION</td><td>D</td><td>279.339,32</td><td>0,000</td><td>3,576</td> <tr> <td>FONTARRACO D</td><td>D</td><td>169.339,39</td><td>0,000</td><td>3,441</td> <tr> <td>GDS SERV.II</td><td>D</td><td>266.550,77</td><td>0,000</td><td>4,039</td> <tr> <td>IBERCUENTA</td><td>D</td><td>220.215,82</td><td>0,000</td><td>3,476</td> <tr> <td>IBERDINERO</td><td>D</td><td>222.744,80</td><td>0,000</td><td>3,453</td> <tr> <td>IBERLI.DINER</td><td>D</td><td>165.718,83</td><td>0,000</td><td>3,574</td> <tr> <td>INDOSUEZ ORO</td><td>D</td><td>1.550.345,59</td><td>0,000</td><td>4,163</td> <tr> <td>INDOSUEZTRES</td><td>D</td><td>260.557,07</td><td>0,000</td><td>3,507</td> <tr> <td>INVERDINER</td><td>D</td><td>279.300,84</td><td>0,000</td><td>3,569</td> <tr> <td>JP MORGAN DI</td><td>D</td><td>258.592,76</td><td>0,000</td><td>3,798</td> <tr> <td>MULTIFONDO B</td><td>D</td><td>39.558,12</td><td>0,000</td><td>4,718</td> <tr> <td>NOVODINER</td><td>D</td><td>276.317,76</td><td>0,000</td><td>3,575</td> <tr> <td>PREVICUENTA</td><td>D</td><td>153.573,94</td><td></td><td>3,657</td> <tr> <td>PRIVANZA DIN</td><td>D</td><td>907.548,24</td><td>0,000</td><td>4,075</td> <tr> <td>PROFIT DINER</td><td>D</td><td>173.643,45</td><td>0,000</td><td>4,405</td> <tr> <td>SEGURFO FIAM</td><td>F</td><td>16.761,10</td><td></td><td>4,169</td> <tr> <td>UNIFOND DINE</td><td>F</td><td>148.145,27</td><td>0,000</td><td>3,738</td> </tr></tr></tr></tr></tr></tr></tr></tr></tr></tr></tr></tr></tr></tr></tr></tr></tr></tr></tr></tr></tr></tr></tr></tr></tr></tr></tr></tr></tr></tr></tr></tr></tr></tr></tr></tr></tr></tr></tr></tr></tr></tr></tr></tr></tr></tr></tr></tr></tr></tr></tr></tr></tr></tr></tr></tr></tr></tr></tr></tr></tr></tr></tr></tr></tr>	BANIF DINERO	D	178.807,85	0,000	4,038	BBV DINER-RE	D	154.868,41	0,000	3,453	BBV DINERO	D	268.427,26	0,000	4,063	BBV MONETARI	D	11.897,45	0,000	3,858	BCH FONDIM.2	D	165.766,34	0,000	4,089	BCH FONDIMO3	D	10.888,29	0,000	3,735	BSN DINERO	D	252.666,59	0,000	4,271	C. MURCIA DI	D	147.475,91	0,000	3,704	CAIXA GAL.DN	D	131.791,97	0,000	3,702	CAJACANA.DIN	D	140.157,61	0,000	3,782	CANARIAS DIN	D	131.558,11	0,000	3,391	CAVALDIN.ORO	D	135.852,19	0,000	4,311	CAVALDINER	D	218.287,51	0,000	3,498	CAVALTESORO	D	132.112,50	0,000	3,685	DB DINER	D	165.258,79		3,964	DB DINER II	D	121.619,21		3,993	DINERATLANTI	D	210.405,90	0,000	3,759	DINERBAN	D	129.478,78	0,000	3,622	DINERBURGOS	D	157.864,33	0,000	3,602	DINERFONDO	D	288.305,78	0,000	3,798	DINERKOA	D	156.411,30		3,309	DINERNAVARRA	D	179.862,16		3,759	DINERPAMPLON	D	110.370,45	0,000	3,701	EBN CAPITAL	D	157.792,94	0,000	3,474	ESPIRITO SAN	D	1.343,80	0,000	3,894	EUROVALO.III	D	223.823,99	0,000	4,103	EUROVALO.TES	D	114.750,28	0,000	4,154	F.ACTIVOLUSO	D	163.626,86	0,000	3,540	F.VALENCIA D	F	117.600,96	0,000	3,454	FINGEST DINE	D	156.236,16		3,552	FONCAIXA 6	F	100.000,00	0,000	0,000	FONCAIXA 12	D	209.562,64	0,000	3,514	FONDBARC.DIN	D	156.008,32	0,000	3,327	FONDCIRC.DIN	D	129.852,71	0,000	3,661	FONDCOMERC.D	F	177.376,70	0,000	3,766	FONDCOMERC.M	D	739.777,77	0,000	4,147	FONDESPA/A 2	D	141.604,68	0,000	3,468	FONDHIPOTECA	D	201.805,53		4,714	FONDIMO	D	251.490,47	0,000	4,159	FONDIN.CASTI	D	131.068,19	0,000	3,597	FONDOVER	D	155.944,10	0,000	3,567	FONDMADRID	D	221.215,47	0,000	3,554	FONDMAPFRE D	D	185.908,31	0,000	3,499	FONDO 111	D	142.760,39	0,000	3,776	FONDPOSTAL M	D	254.527,41		3,382	FONDPRE.DINE	D	1.286.538,76	0,000	3,610	FONDUERO DIN	D	142.981,00	0,000	3,345	FONGENERAL D	D	135.020,46	0,000	3,689	FONGESTION	D	279.339,32	0,000	3,576	FONTARRACO D	D	169.339,39	0,000	3,441	GDS SERV.II	D	266.550,77	0,000	4,039	IBERCUENTA	D	220.215,82	0,000	3,476	IBERDINERO	D	222.744,80	0,000	3,453	IBERLI.DINER	D	165.718,83	0,000	3,574	INDOSUEZ ORO	D	1.550.345,59	0,000	4,163	INDOSUEZTRES	D	260.557,07	0,000	3,507	INVERDINER	D	279.300,84	0,000	3,569	JP MORGAN DI	D	258.592,76	0,000	3,798	MULTIFONDO B	D	39.558,12	0,000	4,718	NOVODINER	D	276.317,76	0,000	3,575	PREVICUENTA	D	153.573,94		3,657	PRIVANZA DIN	D	907.548,24	0,000	4,075	PROFIT DINER	D	173.643,45	0,000	4,405	SEGURFO FIAM	F	16.761,10		4,169	UNIFOND DINE	F	148.145,27	0,000	3,738	<tr> <td> <tr> <td colspan="20"><b>FONDOS INVERSIÓN ACTIVOS DEL MERCADO MONETARIO</b></td> </tr> <tr> <td>AHORRO CO.DI</td><td>D</td><td>186.993,02</td><td>0,000</td><td>3,897</td> <tr> <td>ATLAS RENTA</td><td>D</td><td>173.985,07</td><td>0,000</td><td>3,445</td> </tr></tr></td> </tr>	<tr> <td colspan="20"><b>FONDOS INVERSIÓN ACTIVOS DEL MERCADO MONETARIO</b></td> </tr> <tr> <td>AHORRO CO.DI</td><td>D</td><td>186.993,02</td><td>0,000</td><td>3,897</td> <tr> <td>ATLAS RENTA</td><td>D</td><td>173.985,07</td><td>0,000</td><td>3,445</td> </tr></tr>	<b>FONDOS INVERSIÓN ACTIVOS DEL MERCADO MONETARIO</b>																				AHORRO CO.DI	D	186.993,02	0,000	3,897	ATLAS RENTA	D	173.985,07	0,000	3,445
CHEM.GLO.III	F	1.283,86		4,611	CHEM.GLOB.II	F	1.414,11		5,978	CHEMICAL BOL	M	2.921,67		12,210	CHEMICAL GLO	I	1.688,53		8,193	CHEMICAL RF	F	2.495,05		3,983	CHIP FUND	V	1.593,09	0,637	20,485	COVALOR	M	1.176,05	0,361	11,451	EAGLE FUND	F	1.888,12	0,000	4,727	EBN RENTA SE	F	12.240,46	0,000	3,472	EDIFON	V	156.915,33	0,755	44,577	ELECTROFONDO	V	185.199,42	0,988	6,242	EURO CENTRAL	M	15.825,54	0,327	8,930	EUROFONDO DI	I	124.036,76	0,323	4,770	EUROVALO.DIV	I	13.029,81	0,478	7,735	EUROVALOR 1	R	431,66	0,493	12,932	EUROVALOR 2	F	855,33	0,167	4,398	EUROVALOR 4	R	24.867,34	0,571	16,225	F.SANIT.INV.	F	1.092,16	0,000	4,338	F.VALENCIA A	F	1.249,22	0,000	4,035	F.VALENCIA M	M	1.426,21	0,300	10,289	FINESFONDO	F	2.451,97		4,694	FINGEST BOL	F	2.048,03		52,782	FINGEST GLOB	M	987,45		0,000	FOMODI	F	206.559,60	0,000	5,017	FON 2000	M	1.987,30	0,255	5,124	FONBANIF	V	1.509,25	1,428	18,758	FONBUSA	F	17.675,12	0,000	3,969	FONCAIX	V	21.825,59	1,079	23,970	FONCAIXA 1	F	52,36	0,402	10,838	FONCAIXA 2	F	2.798,60	0,000	3,645	FONCAIXA 3	F	120,35	0,191	7,695	FONCAIXA 4	F	2.390,18	0,000	3,162	FONCAIXA 5	V	2.946,19	1,363	15,460	FONCAIXA 7	F	2.223,95	0,000	4,433	FONCAIXA 8	F	1.920,31	0,000	3,172	FONCAIXA 9	F	1.933,47	0,000	3,162	FONCAIXA 10	F	2.007,34	0,000	3,616	FONCAIXA 11	F	2.119,22	0,000	3,872	FONCAIXA 14	F	1.203,93	0,000	6,594	FONCAIXA 15	F	1.115,12	0,000	4,786	FONCAIXA2000	F	1.229,88	0,000	4,883	FONCAIXA2004	F	1.371,59	0,000	10,354	FONCAT.S ASS	F	132.086,86	0,000	7,148	FONCENHIS	M	1.582,29	0,173	7,817	FONCONDOR	V	16.656,93	1,240	26,086	FOND C.C.M.	F	1.238,78	0,000	3,470	FONDBARCLA 1	F	2.290,74	0,000	3,243	FONDBARCLA 2	V	2.378,96		21,523	FONDBARCLA 3	M	2.542,23		13,178	FONDIRCULO	F	1.258,35	0,000	3,584	FONDMOME.100	F	151.816,72	0,000	10,541	FONDOME.AH.	F	1.134,85	0,000	4,125	FONDOME.BOL	V	1.799,87	1,609	14,395	FONDOME.DIV	F	122.510,94	0,161	11,515	FONDOME.MIX	M	1.530,86	0,611	8,811	FONDOME.ORO	F	128.757,64	0,000	5,410	FONDOME.REN	F	1.614,51	0,000	5,055	FONDICOYUNTUR	R	16.593,84	1,350	15,242	FONDEJECUTIV	M	169.382,50	0,943	15,801	FONDESPA/A 1	F	1.898,84	0,000	3,788	FONDGESKOA	R	21.279,02		10,920	FONDHISPANO	F	2.251,66	0,787	17,464	FONDIBAS	F	1.548,13	0,000	3,460	FONDIBAS FUT	M	1.235,14	0,000	5,569	FONDICAJA	F	2.982,96	0,000	3,982	FONDIFISA	F	14.235,97		5,014	FONDM.DIVERS	M	1.330,49	0,297	7,572	FONDMAPFRE B	V	2.415,06	0,856	13,073	FONDMAPFRE I	I	124.585,66	0,301	6,520	FONDMAPFRE R	F	1.990,18	0,000	4,515	FONDO BONO	F	1.469,37	0,229	7,848	FONDO EXTRA	F	2.220,59	0,161	6,401	FONDO UAP	V	11.393,25		4,658	FONDOACTIVO	F	1.566,32	0,120	6,174	FONDOATLANTI	F	2.482,54	0,000	4,006	FONDOSUR CAJ	F	16.524,22		4,419	FONDPAAMPLONA	F	1.459,82	0,000	3,861	FONDPLAZO 1A	F	1.143,90		3,618	FONDPLAZO 3	F	1.267,77		4,948	FONDPOSTAL	F	2.679,35		2,874	FONDPOSTAL D	F	2.939,11		0,000	FONDPOSTAL R	V	2.186,78		19,692	FONDPREMIER	F	1.796,84	0,000	4,976																																																																																																																																																																																																																																																																																																																																																																																																																																																																																																																																																																																																																																																																																																																																																																									
CHEM.GLOB.II	F	1.414,11		5,978	CHEMICAL BOL	M	2.921,67		12,210	CHEMICAL GLO	I	1.688,53		8,193	CHEMICAL RF	F	2.495,05		3,983	CHIP FUND	V	1.593,09	0,637	20,485	COVALOR	M	1.176,05	0,361	11,451	EAGLE FUND	F	1.888,12	0,000	4,727	EBN RENTA SE	F	12.240,46	0,000	3,472	EDIFON	V	156.915,33	0,755	44,577	ELECTROFONDO	V	185.199,42	0,988	6,242	EURO CENTRAL	M	15.825,54	0,327	8,930	EUROFONDO DI	I	124.036,76	0,323	4,770	EUROVALO.DIV	I	13.029,81	0,478	7,735	EUROVALOR 1	R	431,66	0,493	12,932	EUROVALOR 2	F	855,33	0,167	4,398	EUROVALOR 4	R	24.867,34	0,571	16,225	F.SANIT.INV.	F	1.092,16	0,000	4,338	F.VALENCIA A	F	1.249,22	0,000	4,035	F.VALENCIA M	M	1.426,21	0,300	10,289	FINESFONDO	F	2.451,97		4,694	FINGEST BOL	F	2.048,03		52,782	FINGEST GLOB	M	987,45		0,000	FOMODI	F	206.559,60	0,000	5,017	FON 2000	M	1.987,30	0,255	5,124	FONBANIF	V	1.509,25	1,428	18,758	FONBUSA	F	17.675,12	0,000	3,969	FONCAIX	V	21.825,59	1,079	23,970	FONCAIXA 1	F	52,36	0,402	10,838	FONCAIXA 2	F	2.798,60	0,000	3,645	FONCAIXA 3	F	120,35	0,191	7,695	FONCAIXA 4	F	2.390,18	0,000	3,162	FONCAIXA 5	V	2.946,19	1,363	15,460	FONCAIXA 7	F	2.223,95	0,000	4,433	FONCAIXA 8	F	1.920,31	0,000	3,172	FONCAIXA 9	F	1.933,47	0,000	3,162	FONCAIXA 10	F	2.007,34	0,000	3,616	FONCAIXA 11	F	2.119,22	0,000	3,872	FONCAIXA 14	F	1.203,93	0,000	6,594	FONCAIXA 15	F	1.115,12	0,000	4,786	FONCAIXA2000	F	1.229,88	0,000	4,883	FONCAIXA2004	F	1.371,59	0,000	10,354	FONCAT.S ASS	F	132.086,86	0,000	7,148	FONCENHIS	M	1.582,29	0,173	7,817	FONCONDOR	V	16.656,93	1,240	26,086	FOND C.C.M.	F	1.238,78	0,000	3,470	FONDBARCLA 1	F	2.290,74	0,000	3,243	FONDBARCLA 2	V	2.378,96		21,523	FONDBARCLA 3	M	2.542,23		13,178	FONDIRCULO	F	1.258,35	0,000	3,584	FONDMOME.100	F	151.816,72	0,000	10,541	FONDOME.AH.	F	1.134,85	0,000	4,125	FONDOME.BOL	V	1.799,87	1,609	14,395	FONDOME.DIV	F	122.510,94	0,161	11,515	FONDOME.MIX	M	1.530,86	0,611	8,811	FONDOME.ORO	F	128.757,64	0,000	5,410	FONDOME.REN	F	1.614,51	0,000	5,055	FONDICOYUNTUR	R	16.593,84	1,350	15,242	FONDEJECUTIV	M	169.382,50	0,943	15,801	FONDESPA/A 1	F	1.898,84	0,000	3,788	FONDGESKOA	R	21.279,02		10,920	FONDHISPANO	F	2.251,66	0,787	17,464	FONDIBAS	F	1.548,13	0,000	3,460	FONDIBAS FUT	M	1.235,14	0,000	5,569	FONDICAJA	F	2.982,96	0,000	3,982	FONDIFISA	F	14.235,97		5,014	FONDM.DIVERS	M	1.330,49	0,297	7,572	FONDMAPFRE B	V	2.415,06	0,856	13,073	FONDMAPFRE I	I	124.585,66	0,301	6,520	FONDMAPFRE R	F	1.990,18	0,000	4,515	FONDO BONO	F	1.469,37	0,229	7,848	FONDO EXTRA	F	2.220,59	0,161	6,401	FONDO UAP	V	11.393,25		4,658	FONDOACTIVO	F	1.566,32	0,120	6,174	FONDOATLANTI	F	2.482,54	0,000	4,006	FONDOSUR CAJ	F	16.524,22		4,419	FONDPAAMPLONA	F	1.459,82	0,000	3,861	FONDPLAZO 1A	F	1.143,90		3,618	FONDPLAZO 3	F	1.267,77		4,948	FONDPOSTAL	F	2.679,35		2,874	FONDPOSTAL D	F	2.939,11		0,000	FONDPOSTAL R	V	2.186,78		19,692	FONDPREMIER	F	1.796,84	0,000	4,976																																																																																																																																																																																																																																																																																																																																																																																																																																																																																																																																																																																																																																																																																																																																																																														
CHEMICAL BOL	M	2.921,67		12,210	CHEMICAL GLO	I	1.688,53		8,193	CHEMICAL RF	F	2.495,05		3,983	CHIP FUND	V	1.593,09	0,637	20,485	COVALOR	M	1.176,05	0,361	11,451	EAGLE FUND	F	1.888,12	0,000	4,727	EBN RENTA SE	F	12.240,46	0,000	3,472	EDIFON	V	156.915,33	0,755	44,577	ELECTROFONDO	V	185.199,42	0,988	6,242	EURO CENTRAL	M	15.825,54	0,327	8,930	EUROFONDO DI	I	124.036,76	0,323	4,770	EUROVALO.DIV	I	13.029,81	0,478	7,735	EUROVALOR 1	R	431,66	0,493	12,932	EUROVALOR 2	F	855,33	0,167	4,398	EUROVALOR 4	R	24.867,34	0,571	16,225	F.SANIT.INV.	F	1.092,16	0,000	4,338	F.VALENCIA A	F	1.249,22	0,000	4,035	F.VALENCIA M	M	1.426,21	0,300	10,289	FINESFONDO	F	2.451,97		4,694	FINGEST BOL	F	2.048,03		52,782	FINGEST GLOB	M	987,45		0,000	FOMODI	F	206.559,60	0,000	5,017	FON 2000	M	1.987,30	0,255	5,124	FONBANIF	V	1.509,25	1,428	18,758	FONBUSA	F	17.675,12	0,000	3,969	FONCAIX	V	21.825,59	1,079	23,970	FONCAIXA 1	F	52,36	0,402	10,838	FONCAIXA 2	F	2.798,60	0,000	3,645	FONCAIXA 3	F	120,35	0,191	7,695	FONCAIXA 4	F	2.390,18	0,000	3,162	FONCAIXA 5	V	2.946,19	1,363	15,460	FONCAIXA 7	F	2.223,95	0,000	4,433	FONCAIXA 8	F	1.920,31	0,000	3,172	FONCAIXA 9	F	1.933,47	0,000	3,162	FONCAIXA 10	F	2.007,34	0,000	3,616	FONCAIXA 11	F	2.119,22	0,000	3,872	FONCAIXA 14	F	1.203,93	0,000	6,594	FONCAIXA 15	F	1.115,12	0,000	4,786	FONCAIXA2000	F	1.229,88	0,000	4,883	FONCAIXA2004	F	1.371,59	0,000	10,354	FONCAT.S ASS	F	132.086,86	0,000	7,148	FONCENHIS	M	1.582,29	0,173	7,817	FONCONDOR	V	16.656,93	1,240	26,086	FOND C.C.M.	F	1.238,78	0,000	3,470	FONDBARCLA 1	F	2.290,74	0,000	3,243	FONDBARCLA 2	V	2.378,96		21,523	FONDBARCLA 3	M	2.542,23		13,178	FONDIRCULO	F	1.258,35	0,000	3,584	FONDMOME.100	F	151.816,72	0,000	10,541	FONDOME.AH.	F	1.134,85	0,000	4,125	FONDOME.BOL	V	1.799,87	1,609	14,395	FONDOME.DIV	F	122.510,94	0,161	11,515	FONDOME.MIX	M	1.530,86	0,611	8,811	FONDOME.ORO	F	128.757,64	0,000	5,410	FONDOME.REN	F	1.614,51	0,000	5,055	FONDICOYUNTUR	R	16.593,84	1,350	15,242	FONDEJECUTIV	M	169.382,50	0,943	15,801	FONDESPA/A 1	F	1.898,84	0,000	3,788	FONDGESKOA	R	21.279,02		10,920	FONDHISPANO	F	2.251,66	0,787	17,464	FONDIBAS	F	1.548,13	0,000	3,460	FONDIBAS FUT	M	1.235,14	0,000	5,569	FONDICAJA	F	2.982,96	0,000	3,982	FONDIFISA	F	14.235,97		5,014	FONDM.DIVERS	M	1.330,49	0,297	7,572	FONDMAPFRE B	V	2.415,06	0,856	13,073	FONDMAPFRE I	I	124.585,66	0,301	6,520	FONDMAPFRE R	F	1.990,18	0,000	4,515	FONDO BONO	F	1.469,37	0,229	7,848	FONDO EXTRA	F	2.220,59	0,161	6,401	FONDO UAP	V	11.393,25		4,658	FONDOACTIVO	F	1.566,32	0,120	6,174	FONDOATLANTI	F	2.482,54	0,000	4,006	FONDOSUR CAJ	F	16.524,22		4,419	FONDPAAMPLONA	F	1.459,82	0,000	3,861	FONDPLAZO 1A	F	1.143,90		3,618	FONDPLAZO 3	F	1.267,77		4,948	FONDPOSTAL	F	2.679,35		2,874	FONDPOSTAL D	F	2.939,11		0,000	FONDPOSTAL R	V	2.186,78		19,692	FONDPREMIER	F	1.796,84	0,000	4,976																																																																																																																																																																																																																																																																																																																																																																																																																																																																																																																																																																																																																																																																																																																																																																																			
CHEMICAL GLO	I	1.688,53		8,193	CHEMICAL RF	F	2.495,05		3,983	CHIP FUND	V	1.593,09	0,637	20,485	COVALOR	M	1.176,05	0,361	11,451	EAGLE FUND	F	1.888,12	0,000	4,727	EBN RENTA SE	F	12.240,46	0,000	3,472	EDIFON	V	156.915,33	0,755	44,577	ELECTROFONDO	V	185.199,42	0,988	6,242	EURO CENTRAL	M	15.825,54	0,327	8,930	EUROFONDO DI	I	124.036,76	0,323	4,770	EUROVALO.DIV	I	13.029,81	0,478	7,735	EUROVALOR 1	R	431,66	0,493	12,932	EUROVALOR 2	F	855,33	0,167	4,398	EUROVALOR 4	R	24.867,34	0,571	16,225	F.SANIT.INV.	F	1.092,16	0,000	4,338	F.VALENCIA A	F	1.249,22	0,000	4,035	F.VALENCIA M	M	1.426,21	0,300	10,289	FINESFONDO	F	2.451,97		4,694	FINGEST BOL	F	2.048,03		52,782	FINGEST GLOB	M	987,45		0,000	FOMODI	F	206.559,60	0,000	5,017	FON 2000	M	1.987,30	0,255	5,124	FONBANIF	V	1.509,25	1,428	18,758	FONBUSA	F	17.675,12	0,000	3,969	FONCAIX	V	21.825,59	1,079	23,970	FONCAIXA 1	F	52,36	0,402	10,838	FONCAIXA 2	F	2.798,60	0,000	3,645	FONCAIXA 3	F	120,35	0,191	7,695	FONCAIXA 4	F	2.390,18	0,000	3,162	FONCAIXA 5	V	2.946,19	1,363	15,460	FONCAIXA 7	F	2.223,95	0,000	4,433	FONCAIXA 8	F	1.920,31	0,000	3,172	FONCAIXA 9	F	1.933,47	0,000	3,162	FONCAIXA 10	F	2.007,34	0,000	3,616	FONCAIXA 11	F	2.119,22	0,000	3,872	FONCAIXA 14	F	1.203,93	0,000	6,594	FONCAIXA 15	F	1.115,12	0,000	4,786	FONCAIXA2000	F	1.229,88	0,000	4,883	FONCAIXA2004	F	1.371,59	0,000	10,354	FONCAT.S ASS	F	132.086,86	0,000	7,148	FONCENHIS	M	1.582,29	0,173	7,817	FONCONDOR	V	16.656,93	1,240	26,086	FOND C.C.M.	F	1.238,78	0,000	3,470	FONDBARCLA 1	F	2.290,74	0,000	3,243	FONDBARCLA 2	V	2.378,96		21,523	FONDBARCLA 3	M	2.542,23		13,178	FONDIRCULO	F	1.258,35	0,000	3,584	FONDMOME.100	F	151.816,72	0,000	10,541	FONDOME.AH.	F	1.134,85	0,000	4,125	FONDOME.BOL	V	1.799,87	1,609	14,395	FONDOME.DIV	F	122.510,94	0,161	11,515	FONDOME.MIX	M	1.530,86	0,611	8,811	FONDOME.ORO	F	128.757,64	0,000	5,410	FONDOME.REN	F	1.614,51	0,000	5,055	FONDICOYUNTUR	R	16.593,84	1,350	15,242	FONDEJECUTIV	M	169.382,50	0,943	15,801	FONDESPA/A 1	F	1.898,84	0,000	3,788	FONDGESKOA	R	21.279,02		10,920	FONDHISPANO	F	2.251,66	0,787	17,464	FONDIBAS	F	1.548,13	0,000	3,460	FONDIBAS FUT	M	1.235,14	0,000	5,569	FONDICAJA	F	2.982,96	0,000	3,982	FONDIFISA	F	14.235,97		5,014	FONDM.DIVERS	M	1.330,49	0,297	7,572	FONDMAPFRE B	V	2.415,06	0,856	13,073	FONDMAPFRE I	I	124.585,66	0,301	6,520	FONDMAPFRE R	F	1.990,18	0,000	4,515	FONDO BONO	F	1.469,37	0,229	7,848	FONDO EXTRA	F	2.220,59	0,161	6,401	FONDO UAP	V	11.393,25		4,658	FONDOACTIVO	F	1.566,32	0,120	6,174	FONDOATLANTI	F	2.482,54	0,000	4,006	FONDOSUR CAJ	F	16.524,22		4,419	FONDPAAMPLONA	F	1.459,82	0,000	3,861	FONDPLAZO 1A	F	1.143,90		3,618	FONDPLAZO 3	F	1.267,77		4,948	FONDPOSTAL	F	2.679,35		2,874	FONDPOSTAL D	F	2.939,11		0,000	FONDPOSTAL R	V	2.186,78		19,692	FONDPREMIER	F	1.796,84	0,000	4,976																																																																																																																																																																																																																																																																																																																																																																																																																																																																																																																																																																																																																																																																																																																																																																																								
CHEMICAL RF	F	2.495,05		3,983	CHIP FUND	V	1.593,09	0,637	20,485	COVALOR	M	1.176,05	0,361	11,451	EAGLE FUND	F	1.888,12	0,000	4,727	EBN RENTA SE	F	12.240,46	0,000	3,472	EDIFON	V	156.915,33	0,755	44,577	ELECTROFONDO	V	185.199,42	0,988	6,242	EURO CENTRAL	M	15.825,54	0,327	8,930	EUROFONDO DI	I	124.036,76	0,323	4,770	EUROVALO.DIV	I	13.029,81	0,478	7,735	EUROVALOR 1	R	431,66	0,493	12,932	EUROVALOR 2	F	855,33	0,167	4,398	EUROVALOR 4	R	24.867,34	0,571	16,225	F.SANIT.INV.	F	1.092,16	0,000	4,338	F.VALENCIA A	F	1.249,22	0,000	4,035	F.VALENCIA M	M	1.426,21	0,300	10,289	FINESFONDO	F	2.451,97		4,694	FINGEST BOL	F	2.048,03		52,782	FINGEST GLOB	M	987,45		0,000	FOMODI	F	206.559,60	0,000	5,017	FON 2000	M	1.987,30	0,255	5,124	FONBANIF	V	1.509,25	1,428	18,758	FONBUSA	F	17.675,12	0,000	3,969	FONCAIX	V	21.825,59	1,079	23,970	FONCAIXA 1	F	52,36	0,402	10,838	FONCAIXA 2	F	2.798,60	0,000	3,645	FONCAIXA 3	F	120,35	0,191	7,695	FONCAIXA 4	F	2.390,18	0,000	3,162	FONCAIXA 5	V	2.946,19	1,363	15,460	FONCAIXA 7	F	2.223,95	0,000	4,433	FONCAIXA 8	F	1.920,31	0,000	3,172	FONCAIXA 9	F	1.933,47	0,000	3,162	FONCAIXA 10	F	2.007,34	0,000	3,616	FONCAIXA 11	F	2.119,22	0,000	3,872	FONCAIXA 14	F	1.203,93	0,000	6,594	FONCAIXA 15	F	1.115,12	0,000	4,786	FONCAIXA2000	F	1.229,88	0,000	4,883	FONCAIXA2004	F	1.371,59	0,000	10,354	FONCAT.S ASS	F	132.086,86	0,000	7,148	FONCENHIS	M	1.582,29	0,173	7,817	FONCONDOR	V	16.656,93	1,240	26,086	FOND C.C.M.	F	1.238,78	0,000	3,470	FONDBARCLA 1	F	2.290,74	0,000	3,243	FONDBARCLA 2	V	2.378,96		21,523	FONDBARCLA 3	M	2.542,23		13,178	FONDIRCULO	F	1.258,35	0,000	3,584	FONDMOME.100	F	151.816,72	0,000	10,541	FONDOME.AH.	F	1.134,85	0,000	4,125	FONDOME.BOL	V	1.799,87	1,609	14,395	FONDOME.DIV	F	122.510,94	0,161	11,515	FONDOME.MIX	M	1.530,86	0,611	8,811	FONDOME.ORO	F	128.757,64	0,000	5,410	FONDOME.REN	F	1.614,51	0,000	5,055	FONDICOYUNTUR	R	16.593,84	1,350	15,242	FONDEJECUTIV	M	169.382,50	0,943	15,801	FONDESPA/A 1	F	1.898,84	0,000	3,788	FONDGESKOA	R	21.279,02		10,920	FONDHISPANO	F	2.251,66	0,787	17,464	FONDIBAS	F	1.548,13	0,000	3,460	FONDIBAS FUT	M	1.235,14	0,000	5,569	FONDICAJA	F	2.982,96	0,000	3,982	FONDIFISA	F	14.235,97		5,014	FONDM.DIVERS	M	1.330,49	0,297	7,572	FONDMAPFRE B	V	2.415,06	0,856	13,073	FONDMAPFRE I	I	124.585,66	0,301	6,520	FONDMAPFRE R	F	1.990,18	0,000	4,515	FONDO BONO	F	1.469,37	0,229	7,848	FONDO EXTRA	F	2.220,59	0,161	6,401	FONDO UAP	V	11.393,25		4,658	FONDOACTIVO	F	1.566,32	0,120	6,174	FONDOATLANTI	F	2.482,54	0,000	4,006	FONDOSUR CAJ	F	16.524,22		4,419	FONDPAAMPLONA	F	1.459,82	0,000	3,861	FONDPLAZO 1A	F	1.143,90		3,618	FONDPLAZO 3	F	1.267,77		4,948	FONDPOSTAL	F	2.679,35		2,874	FONDPOSTAL D	F	2.939,11		0,000	FONDPOSTAL R	V	2.186,78		19,692	FONDPREMIER	F	1.796,84	0,000	4,976																																																																																																																																																																																																																																																																																																																																																																																																																																																																																																																																																																																																																																																																																																																																																																																													
CHIP FUND	V	1.593,09	0,637	20,485	COVALOR	M	1.176,05	0,361	11,451	EAGLE FUND	F	1.888,12	0,000	4,727	EBN RENTA SE	F	12.240,46	0,000	3,472	EDIFON	V	156.915,33	0,755	44,577	ELECTROFONDO	V	185.199,42	0,988	6,242	EURO CENTRAL	M	15.825,54	0,327	8,930	EUROFONDO DI	I	124.036,76	0,323	4,770	EUROVALO.DIV	I	13.029,81	0,478	7,735	EUROVALOR 1	R	431,66	0,493	12,932	EUROVALOR 2	F	855,33	0,167	4,398	EUROVALOR 4	R	24.867,34	0,571	16,225	F.SANIT.INV.	F	1.092,16	0,000	4,338	F.VALENCIA A	F	1.249,22	0,000	4,035	F.VALENCIA M	M	1.426,21	0,300	10,289	FINESFONDO	F	2.451,97		4,694	FINGEST BOL	F	2.048,03		52,782	FINGEST GLOB	M	987,45		0,000	FOMODI	F	206.559,60	0,000	5,017	FON 2000	M	1.987,30	0,255	5,124	FONBANIF	V	1.509,25	1,428	18,758	FONBUSA	F	17.675,12	0,000	3,969	FONCAIX	V	21.825,59	1,079	23,970	FONCAIXA 1	F	52,36	0,402	10,838	FONCAIXA 2	F	2.798,60	0,000	3,645	FONCAIXA 3	F	120,35	0,191	7,695	FONCAIXA 4	F	2.390,18	0,000	3,162	FONCAIXA 5	V	2.946,19	1,363	15,460	FONCAIXA 7	F	2.223,95	0,000	4,433	FONCAIXA 8	F	1.920,31	0,000	3,172	FONCAIXA 9	F	1.933,47	0,000	3,162	FONCAIXA 10	F	2.007,34	0,000	3,616	FONCAIXA 11	F	2.119,22	0,000	3,872	FONCAIXA 14	F	1.203,93	0,000	6,594	FONCAIXA 15	F	1.115,12	0,000	4,786	FONCAIXA2000	F	1.229,88	0,000	4,883	FONCAIXA2004	F	1.371,59	0,000	10,354	FONCAT.S ASS	F	132.086,86	0,000	7,148	FONCENHIS	M	1.582,29	0,173	7,817	FONCONDOR	V	16.656,93	1,240	26,086	FOND C.C.M.	F	1.238,78	0,000	3,470	FONDBARCLA 1	F	2.290,74	0,000	3,243	FONDBARCLA 2	V	2.378,96		21,523	FONDBARCLA 3	M	2.542,23		13,178	FONDIRCULO	F	1.258,35	0,000	3,584	FONDMOME.100	F	151.816,72	0,000	10,541	FONDOME.AH.	F	1.134,85	0,000	4,125	FONDOME.BOL	V	1.799,87	1,609	14,395	FONDOME.DIV	F	122.510,94	0,161	11,515	FONDOME.MIX	M	1.530,86	0,611	8,811	FONDOME.ORO	F	128.757,64	0,000	5,410	FONDOME.REN	F	1.614,51	0,000	5,055	FONDICOYUNTUR	R	16.593,84	1,350	15,242	FONDEJECUTIV	M	169.382,50	0,943	15,801	FONDESPA/A 1	F	1.898,84	0,000	3,788	FONDGESKOA	R	21.279,02		10,920	FONDHISPANO	F	2.251,66	0,787	17,464	FONDIBAS	F	1.548,13	0,000	3,460	FONDIBAS FUT	M	1.235,14	0,000	5,569	FONDICAJA	F	2.982,96	0,000	3,982	FONDIFISA	F	14.235,97		5,014	FONDM.DIVERS	M	1.330,49	0,297	7,572	FONDMAPFRE B	V	2.415,06	0,856	13,073	FONDMAPFRE I	I	124.585,66	0,301	6,520	FONDMAPFRE R	F	1.990,18	0,000	4,515	FONDO BONO	F	1.469,37	0,229	7,848	FONDO EXTRA	F	2.220,59	0,161	6,401	FONDO UAP	V	11.393,25		4,658	FONDOACTIVO	F	1.566,32	0,120	6,174	FONDOATLANTI	F	2.482,54	0,000	4,006	FONDOSUR CAJ	F	16.524,22		4,419	FONDPAAMPLONA	F	1.459,82	0,000	3,861	FONDPLAZO 1A	F	1.143,90		3,618	FONDPLAZO 3	F	1.267,77		4,948	FONDPOSTAL	F	2.679,35		2,874	FONDPOSTAL D	F	2.939,11		0,000	FONDPOSTAL R	V	2.186,78		19,692	FONDPREMIER	F	1.796,84	0,000	4,976																																																																																																																																																																																																																																																																																																																																																																																																																																																																																																																																																																																																																																																																																																																																																																																																		
COVALOR	M	1.176,05	0,361	11,451	EAGLE FUND	F	1.888,12	0,000	4,727	EBN RENTA SE	F	12.240,46	0,000	3,472	EDIFON	V	156.915,33	0,755	44,577	ELECTROFONDO	V	185.199,42	0,988	6,242	EURO CENTRAL	M	15.825,54	0,327	8,930	EUROFONDO DI	I	124.036,76	0,323	4,770	EUROVALO.DIV	I	13.029,81	0,478	7,735	EUROVALOR 1	R	431,66	0,493	12,932	EUROVALOR 2	F	855,33	0,167	4,398	EUROVALOR 4	R	24.867,34	0,571	16,225	F.SANIT.INV.	F	1.092,16	0,000	4,338	F.VALENCIA A	F	1.249,22	0,000	4,035	F.VALENCIA M	M	1.426,21	0,300	10,289	FINESFONDO	F	2.451,97		4,694	FINGEST BOL	F	2.048,03		52,782	FINGEST GLOB	M	987,45		0,000	FOMODI	F	206.559,60	0,000	5,017	FON 2000	M	1.987,30	0,255	5,124	FONBANIF	V	1.509,25	1,428	18,758	FONBUSA	F	17.675,12	0,000	3,969	FONCAIX	V	21.825,59	1,079	23,970	FONCAIXA 1	F	52,36	0,402	10,838	FONCAIXA 2	F	2.798,60	0,000	3,645	FONCAIXA 3	F	120,35	0,191	7,695	FONCAIXA 4	F	2.390,18	0,000	3,162	FONCAIXA 5	V	2.946,19	1,363	15,460	FONCAIXA 7	F	2.223,95	0,000	4,433	FONCAIXA 8	F	1.920,31	0,000	3,172	FONCAIXA 9	F	1.933,47	0,000	3,162	FONCAIXA 10	F	2.007,34	0,000	3,616	FONCAIXA 11	F	2.119,22	0,000	3,872	FONCAIXA 14	F	1.203,93	0,000	6,594	FONCAIXA 15	F	1.115,12	0,000	4,786	FONCAIXA2000	F	1.229,88	0,000	4,883	FONCAIXA2004	F	1.371,59	0,000	10,354	FONCAT.S ASS	F	132.086,86	0,000	7,148	FONCENHIS	M	1.582,29	0,173	7,817	FONCONDOR	V	16.656,93	1,240	26,086	FOND C.C.M.	F	1.238,78	0,000	3,470	FONDBARCLA 1	F	2.290,74	0,000	3,243	FONDBARCLA 2	V	2.378,96		21,523	FONDBARCLA 3	M	2.542,23		13,178	FONDIRCULO	F	1.258,35	0,000	3,584	FONDMOME.100	F	151.816,72	0,000	10,541	FONDOME.AH.	F	1.134,85	0,000	4,125	FONDOME.BOL	V	1.799,87	1,609	14,395	FONDOME.DIV	F	122.510,94	0,161	11,515	FONDOME.MIX	M	1.530,86	0,611	8,811	FONDOME.ORO	F	128.757,64	0,000	5,410	FONDOME.REN	F	1.614,51	0,000	5,055	FONDICOYUNTUR	R	16.593,84	1,350	15,242	FONDEJECUTIV	M	169.382,50	0,943	15,801	FONDESPA/A 1	F	1.898,84	0,000	3,788	FONDGESKOA	R	21.279,02		10,920	FONDHISPANO	F	2.251,66	0,787	17,464	FONDIBAS	F	1.548,13	0,000	3,460	FONDIBAS FUT	M	1.235,14	0,000	5,569	FONDICAJA	F	2.982,96	0,000	3,982	FONDIFISA	F	14.235,97		5,014	FONDM.DIVERS	M	1.330,49	0,297	7,572	FONDMAPFRE B	V	2.415,06	0,856	13,073	FONDMAPFRE I	I	124.585,66	0,301	6,520	FONDMAPFRE R	F	1.990,18	0,000	4,515	FONDO BONO	F	1.469,37	0,229	7,848	FONDO EXTRA	F	2.220,59	0,161	6,401	FONDO UAP	V	11.393,25		4,658	FONDOACTIVO	F	1.566,32	0,120	6,174	FONDOATLANTI	F	2.482,54	0,000	4,006	FONDOSUR CAJ	F	16.524,22		4,419	FONDPAAMPLONA	F	1.459,82	0,000	3,861	FONDPLAZO 1A	F	1.143,90		3,618	FONDPLAZO 3	F	1.267,77		4,948	FONDPOSTAL	F	2.679,35		2,874	FONDPOSTAL D	F	2.939,11		0,000	FONDPOSTAL R	V	2.186,78		19,692	FONDPREMIER	F	1.796,84	0,000	4,976																																																																																																																																																																																																																																																																																																																																																																																																																																																																																																																																																																																																																																																																																																																																																																																																							
EAGLE FUND	F	1.888,12	0,000	4,727	EBN RENTA SE	F	12.240,46	0,000	3,472	EDIFON	V	156.915,33	0,755	44,577	ELECTROFONDO	V	185.199,42	0,988	6,242	EURO CENTRAL	M	15.825,54	0,327	8,930	EUROFONDO DI	I	124.036,76	0,323	4,770	EUROVALO.DIV	I	13.029,81	0,478	7,735	EUROVALOR 1	R	431,66	0,493	12,932	EUROVALOR 2	F	855,33	0,167	4,398	EUROVALOR 4	R	24.867,34	0,571	16,225	F.SANIT.INV.	F	1.092,16	0,000	4,338	F.VALENCIA A	F	1.249,22	0,000	4,035	F.VALENCIA M	M	1.426,21	0,300	10,289	FINESFONDO	F	2.451,97		4,694	FINGEST BOL	F	2.048,03		52,782	FINGEST GLOB	M	987,45		0,000	FOMODI	F	206.559,60	0,000	5,017	FON 2000	M	1.987,30	0,255	5,124	FONBANIF	V	1.509,25	1,428	18,758	FONBUSA	F	17.675,12	0,000	3,969	FONCAIX	V	21.825,59	1,079	23,970	FONCAIXA 1	F	52,36	0,402	10,838	FONCAIXA 2	F	2.798,60	0,000	3,645	FONCAIXA 3	F	120,35	0,191	7,695	FONCAIXA 4	F	2.390,18	0,000	3,162	FONCAIXA 5	V	2.946,19	1,363	15,460	FONCAIXA 7	F	2.223,95	0,000	4,433	FONCAIXA 8	F	1.920,31	0,000	3,172	FONCAIXA 9	F	1.933,47	0,000	3,162	FONCAIXA 10	F	2.007,34	0,000	3,616	FONCAIXA 11	F	2.119,22	0,000	3,872	FONCAIXA 14	F	1.203,93	0,000	6,594	FONCAIXA 15	F	1.115,12	0,000	4,786	FONCAIXA2000	F	1.229,88	0,000	4,883	FONCAIXA2004	F	1.371,59	0,000	10,354	FONCAT.S ASS	F	132.086,86	0,000	7,148	FONCENHIS	M	1.582,29	0,173	7,817	FONCONDOR	V	16.656,93	1,240	26,086	FOND C.C.M.	F	1.238,78	0,000	3,470	FONDBARCLA 1	F	2.290,74	0,000	3,243	FONDBARCLA 2	V	2.378,96		21,523	FONDBARCLA 3	M	2.542,23		13,178	FONDIRCULO	F	1.258,35	0,000	3,584	FONDMOME.100	F	151.816,72	0,000	10,541	FONDOME.AH.	F	1.134,85	0,000	4,125	FONDOME.BOL	V	1.799,87	1,609	14,395	FONDOME.DIV	F	122.510,94	0,161	11,515	FONDOME.MIX	M	1.530,86	0,611	8,811	FONDOME.ORO	F	128.757,64	0,000	5,410	FONDOME.REN	F	1.614,51	0,000	5,055	FONDICOYUNTUR	R	16.593,84	1,350	15,242	FONDEJECUTIV	M	169.382,50	0,943	15,801	FONDESPA/A 1	F	1.898,84	0,000	3,788	FONDGESKOA	R	21.279,02		10,920	FONDHISPANO	F	2.251,66	0,787	17,464	FONDIBAS	F	1.548,13	0,000	3,460	FONDIBAS FUT	M	1.235,14	0,000	5,569	FONDICAJA	F	2.982,96	0,000	3,982	FONDIFISA	F	14.235,97		5,014	FONDM.DIVERS	M	1.330,49	0,297	7,572	FONDMAPFRE B	V	2.415,06	0,856	13,073	FONDMAPFRE I	I	124.585,66	0,301	6,520	FONDMAPFRE R	F	1.990,18	0,000	4,515	FONDO BONO	F	1.469,37	0,229	7,848	FONDO EXTRA	F	2.220,59	0,161	6,401	FONDO UAP	V	11.393,25		4,658	FONDOACTIVO	F	1.566,32	0,120	6,174	FONDOATLANTI	F	2.482,54	0,000	4,006	FONDOSUR CAJ	F	16.524,22		4,419	FONDPAAMPLONA	F	1.459,82	0,000	3,861	FONDPLAZO 1A	F	1.143,90		3,618	FONDPLAZO 3	F	1.267,77		4,948	FONDPOSTAL	F	2.679,35		2,874	FONDPOSTAL D	F	2.939,11		0,000	FONDPOSTAL R	V	2.186,78		19,692	FONDPREMIER	F	1.796,84	0,000	4,976																																																																																																																																																																																																																																																																																																																																																																																																																																																																																																																																																																																																																																																																																																																																																																																																												
EBN RENTA SE	F	12.240,46	0,000	3,472	EDIFON	V	156.915,33	0,755	44,577	ELECTROFONDO	V	185.199,42	0,988	6,242	EURO CENTRAL	M	15.825,54	0,327	8,930	EUROFONDO DI	I	124.036,76	0,323	4,770	EUROVALO.DIV	I	13.029,81	0,478	7,735	EUROVALOR 1	R	431,66	0,493	12,932	EUROVALOR 2	F	855,33	0,167	4,398	EUROVALOR 4	R	24.867,34	0,571	16,225	F.SANIT.INV.	F	1.092,16	0,000	4,338	F.VALENCIA A	F	1.249,22	0,000	4,035	F.VALENCIA M	M	1.426,21	0,300	10,289	FINESFONDO	F	2.451,97		4,694	FINGEST BOL	F	2.048,03		52,782	FINGEST GLOB	M	987,45		0,000	FOMODI	F	206.559,60	0,000	5,017	FON 2000	M	1.987,30	0,255	5,124	FONBANIF	V	1.509,25	1,428	18,758	FONBUSA	F	17.675,12	0,000	3,969	FONCAIX	V	21.825,59	1,079	23,970	FONCAIXA 1	F	52,36	0,402	10,838	FONCAIXA 2	F	2.798,60	0,000	3,645	FONCAIXA 3	F	120,35	0,191	7,695	FONCAIXA 4	F	2.390,18	0,000	3,162	FONCAIXA 5	V	2.946,19	1,363	15,460	FONCAIXA 7	F	2.223,95	0,000	4,433	FONCAIXA 8	F	1.920,31	0,000	3,172	FONCAIXA 9	F	1.933,47	0,000	3,162	FONCAIXA 10	F	2.007,34	0,000	3,616	FONCAIXA 11	F	2.119,22	0,000	3,872	FONCAIXA 14	F	1.203,93	0,000	6,594	FONCAIXA 15	F	1.115,12	0,000	4,786	FONCAIXA2000	F	1.229,88	0,000	4,883	FONCAIXA2004	F	1.371,59	0,000	10,354	FONCAT.S ASS	F	132.086,86	0,000	7,148	FONCENHIS	M	1.582,29	0,173	7,817	FONCONDOR	V	16.656,93	1,240	26,086	FOND C.C.M.	F	1.238,78	0,000	3,470	FONDBARCLA 1	F	2.290,74	0,000	3,243	FONDBARCLA 2	V	2.378,96		21,523	FONDBARCLA 3	M	2.542,23		13,178	FONDIRCULO	F	1.258,35	0,000	3,584	FONDMOME.100	F	151.816,72	0,000	10,541	FONDOME.AH.	F	1.134,85	0,000	4,125	FONDOME.BOL	V	1.799,87	1,609	14,395	FONDOME.DIV	F	122.510,94	0,161	11,515	FONDOME.MIX	M	1.530,86	0,611	8,811	FONDOME.ORO	F	128.757,64	0,000	5,410	FONDOME.REN	F	1.614,51	0,000	5,055	FONDICOYUNTUR	R	16.593,84	1,350	15,242	FONDEJECUTIV	M	169.382,50	0,943	15,801	FONDESPA/A 1	F	1.898,84	0,000	3,788	FONDGESKOA	R	21.279,02		10,920	FONDHISPANO	F	2.251,66	0,787	17,464	FONDIBAS	F	1.548,13	0,000	3,460	FONDIBAS FUT	M	1.235,14	0,000	5,569	FONDICAJA	F	2.982,96	0,000	3,982	FONDIFISA	F	14.235,97		5,014	FONDM.DIVERS	M	1.330,49	0,297	7,572	FONDMAPFRE B	V	2.415,06	0,856	13,073	FONDMAPFRE I	I	124.585,66	0,301	6,520	FONDMAPFRE R	F	1.990,18	0,000	4,515	FONDO BONO	F	1.469,37	0,229	7,848	FONDO EXTRA	F	2.220,59	0,161	6,401	FONDO UAP	V	11.393,25		4,658	FONDOACTIVO	F	1.566,32	0,120	6,174	FONDOATLANTI	F	2.482,54	0,000	4,006	FONDOSUR CAJ	F	16.524,22		4,419	FONDPAAMPLONA	F	1.459,82	0,000	3,861	FONDPLAZO 1A	F	1.143,90		3,618	FONDPLAZO 3	F	1.267,77		4,948	FONDPOSTAL	F	2.679,35		2,874	FONDPOSTAL D	F	2.939,11		0,000	FONDPOSTAL R	V	2.186,78		19,692	FONDPREMIER	F	1.796,84	0,000	4,976																																																																																																																																																																																																																																																																																																																																																																																																																																																																																																																																																																																																																																																																																																																																																																																																																	
EDIFON	V	156.915,33	0,755	44,577	ELECTROFONDO	V	185.199,42	0,988	6,242	EURO CENTRAL	M	15.825,54	0,327	8,930	EUROFONDO DI	I	124.036,76	0,323	4,770	EUROVALO.DIV	I	13.029,81	0,478	7,735	EUROVALOR 1	R	431,66	0,493	12,932	EUROVALOR 2	F	855,33	0,167	4,398	EUROVALOR 4	R	24.867,34	0,571	16,225	F.SANIT.INV.	F	1.092,16	0,000	4,338	F.VALENCIA A	F	1.249,22	0,000	4,035	F.VALENCIA M	M	1.426,21	0,300	10,289	FINESFONDO	F	2.451,97		4,694	FINGEST BOL	F	2.048,03		52,782	FINGEST GLOB	M	987,45		0,000	FOMODI	F	206.559,60	0,000	5,017	FON 2000	M	1.987,30	0,255	5,124	FONBANIF	V	1.509,25	1,428	18,758	FONBUSA	F	17.675,12	0,000	3,969	FONCAIX	V	21.825,59	1,079	23,970	FONCAIXA 1	F	52,36	0,402	10,838	FONCAIXA 2	F	2.798,60	0,000	3,645	FONCAIXA 3	F	120,35	0,191	7,695	FONCAIXA 4	F	2.390,18	0,000	3,162	FONCAIXA 5	V	2.946,19	1,363	15,460	FONCAIXA 7	F	2.223,95	0,000	4,433	FONCAIXA 8	F	1.920,31	0,000	3,172	FONCAIXA 9	F	1.933,47	0,000	3,162	FONCAIXA 10	F	2.007,34	0,000	3,616	FONCAIXA 11	F	2.119,22	0,000	3,872	FONCAIXA 14	F	1.203,93	0,000	6,594	FONCAIXA 15	F	1.115,12	0,000	4,786	FONCAIXA2000	F	1.229,88	0,000	4,883	FONCAIXA2004	F	1.371,59	0,000	10,354	FONCAT.S ASS	F	132.086,86	0,000	7,148	FONCENHIS	M	1.582,29	0,173	7,817	FONCONDOR	V	16.656,93	1,240	26,086	FOND C.C.M.	F	1.238,78	0,000	3,470	FONDBARCLA 1	F	2.290,74	0,000	3,243	FONDBARCLA 2	V	2.378,96		21,523	FONDBARCLA 3	M	2.542,23		13,178	FONDIRCULO	F	1.258,35	0,000	3,584	FONDMOME.100	F	151.816,72	0,000	10,541	FONDOME.AH.	F	1.134,85	0,000	4,125	FONDOME.BOL	V	1.799,87	1,609	14,395	FONDOME.DIV	F	122.510,94	0,161	11,515	FONDOME.MIX	M	1.530,86	0,611	8,811	FONDOME.ORO	F	128.757,64	0,000	5,410	FONDOME.REN	F	1.614,51	0,000	5,055	FONDICOYUNTUR	R	16.593,84	1,350	15,242	FONDEJECUTIV	M	169.382,50	0,943	15,801	FONDESPA/A 1	F	1.898,84	0,000	3,788	FONDGESKOA	R	21.279,02		10,920	FONDHISPANO	F	2.251,66	0,787	17,464	FONDIBAS	F	1.548,13	0,000	3,460	FONDIBAS FUT	M	1.235,14	0,000	5,569	FONDICAJA	F	2.982,96	0,000	3,982	FONDIFISA	F	14.235,97		5,014	FONDM.DIVERS	M	1.330,49	0,297	7,572	FONDMAPFRE B	V	2.415,06	0,856	13,073	FONDMAPFRE I	I	124.585,66	0,301	6,520	FONDMAPFRE R	F	1.990,18	0,000	4,515	FONDO BONO	F	1.469,37	0,229	7,848	FONDO EXTRA	F	2.220,59	0,161	6,401	FONDO UAP	V	11.393,25		4,658	FONDOACTIVO	F	1.566,32	0,120	6,174	FONDOATLANTI	F	2.482,54	0,000	4,006	FONDOSUR CAJ	F	16.524,22		4,419	FONDPAAMPLONA	F	1.459,82	0,000	3,861	FONDPLAZO 1A	F	1.143,90		3,618	FONDPLAZO 3	F	1.267,77		4,948	FONDPOSTAL	F	2.679,35		2,874	FONDPOSTAL D	F	2.939,11		0,000	FONDPOSTAL R	V	2.186,78		19,692	FONDPREMIER	F	1.796,84	0,000	4,976																																																																																																																																																																																																																																																																																																																																																																																																																																																																																																																																																																																																																																																																																																																																																																																																																						
ELECTROFONDO	V	185.199,42	0,988	6,242	EURO CENTRAL	M	15.825,54	0,327	8,930	EUROFONDO DI	I	124.036,76	0,323	4,770	EUROVALO.DIV	I	13.029,81	0,478	7,735	EUROVALOR 1	R	431,66	0,493	12,932	EUROVALOR 2	F	855,33	0,167	4,398	EUROVALOR 4	R	24.867,34	0,571	16,225	F.SANIT.INV.	F	1.092,16	0,000	4,338	F.VALENCIA A	F	1.249,22	0,000	4,035	F.VALENCIA M	M	1.426,21	0,300	10,289	FINESFONDO	F	2.451,97		4,694	FINGEST BOL	F	2.048,03		52,782	FINGEST GLOB	M	987,45		0,000	FOMODI	F	206.559,60	0,000	5,017	FON 2000	M	1.987,30	0,255	5,124	FONBANIF	V	1.509,25	1,428	18,758	FONBUSA	F	17.675,12	0,000	3,969	FONCAIX	V	21.825,59	1,079	23,970	FONCAIXA 1	F	52,36	0,402	10,838	FONCAIXA 2	F	2.798,60	0,000	3,645	FONCAIXA 3	F	120,35	0,191	7,695	FONCAIXA 4	F	2.390,18	0,000	3,162	FONCAIXA 5	V	2.946,19	1,363	15,460	FONCAIXA 7	F	2.223,95	0,000	4,433	FONCAIXA 8	F	1.920,31	0,000	3,172	FONCAIXA 9	F	1.933,47	0,000	3,162	FONCAIXA 10	F	2.007,34	0,000	3,616	FONCAIXA 11	F	2.119,22	0,000	3,872	FONCAIXA 14	F	1.203,93	0,000	6,594	FONCAIXA 15	F	1.115,12	0,000	4,786	FONCAIXA2000	F	1.229,88	0,000	4,883	FONCAIXA2004	F	1.371,59	0,000	10,354	FONCAT.S ASS	F	132.086,86	0,000	7,148	FONCENHIS	M	1.582,29	0,173	7,817	FONCONDOR	V	16.656,93	1,240	26,086	FOND C.C.M.	F	1.238,78	0,000	3,470	FONDBARCLA 1	F	2.290,74	0,000	3,243	FONDBARCLA 2	V	2.378,96		21,523	FONDBARCLA 3	M	2.542,23		13,178	FONDIRCULO	F	1.258,35	0,000	3,584	FONDMOME.100	F	151.816,72	0,000	10,541	FONDOME.AH.	F	1.134,85	0,000	4,125	FONDOME.BOL	V	1.799,87	1,609	14,395	FONDOME.DIV	F	122.510,94	0,161	11,515	FONDOME.MIX	M	1.530,86	0,611	8,811	FONDOME.ORO	F	128.757,64	0,000	5,410	FONDOME.REN	F	1.614,51	0,000	5,055	FONDICOYUNTUR	R	16.593,84	1,350	15,242	FONDEJECUTIV	M	169.382,50	0,943	15,801	FONDESPA/A 1	F	1.898,84	0,000	3,788	FONDGESKOA	R	21.279,02		10,920	FONDHISPANO	F	2.251,66	0,787	17,464	FONDIBAS	F	1.548,13	0,000	3,460	FONDIBAS FUT	M	1.235,14	0,000	5,569	FONDICAJA	F	2.982,96	0,000	3,982	FONDIFISA	F	14.235,97		5,014	FONDM.DIVERS	M	1.330,49	0,297	7,572	FONDMAPFRE B	V	2.415,06	0,856	13,073	FONDMAPFRE I	I	124.585,66	0,301	6,520	FONDMAPFRE R	F	1.990,18	0,000	4,515	FONDO BONO	F	1.469,37	0,229	7,848	FONDO EXTRA	F	2.220,59	0,161	6,401	FONDO UAP	V	11.393,25		4,658	FONDOACTIVO	F	1.566,32	0,120	6,174	FONDOATLANTI	F	2.482,54	0,000	4,006	FONDOSUR CAJ	F	16.524,22		4,419	FONDPAAMPLONA	F	1.459,82	0,000	3,861	FONDPLAZO 1A	F	1.143,90		3,618	FONDPLAZO 3	F	1.267,77		4,948	FONDPOSTAL	F	2.679,35		2,874	FONDPOSTAL D	F	2.939,11		0,000	FONDPOSTAL R	V	2.186,78		19,692	FONDPREMIER	F	1.796,84	0,000	4,976																																																																																																																																																																																																																																																																																																																																																																																																																																																																																																																																																																																																																																																																																																																																																																																																																											
EURO CENTRAL	M	15.825,54	0,327	8,930	EUROFONDO DI	I	124.036,76	0,323	4,770	EUROVALO.DIV	I	13.029,81	0,478	7,735	EUROVALOR 1	R	431,66	0,493	12,932	EUROVALOR 2	F	855,33	0,167	4,398	EUROVALOR 4	R	24.867,34	0,571	16,225	F.SANIT.INV.	F	1.092,16	0,000	4,338	F.VALENCIA A	F	1.249,22	0,000	4,035	F.VALENCIA M	M	1.426,21	0,300	10,289	FINESFONDO	F	2.451,97		4,694	FINGEST BOL	F	2.048,03		52,782	FINGEST GLOB	M	987,45		0,000	FOMODI	F	206.559,60	0,000	5,017	FON 2000	M	1.987,30	0,255	5,124	FONBANIF	V	1.509,25	1,428	18,758	FONBUSA	F	17.675,12	0,000	3,969	FONCAIX	V	21.825,59	1,079	23,970	FONCAIXA 1	F	52,36	0,402	10,838	FONCAIXA 2	F	2.798,60	0,000	3,645	FONCAIXA 3	F	120,35	0,191	7,695	FONCAIXA 4	F	2.390,18	0,000	3,162	FONCAIXA 5	V	2.946,19	1,363	15,460	FONCAIXA 7	F	2.223,95	0,000	4,433	FONCAIXA 8	F	1.920,31	0,000	3,172	FONCAIXA 9	F	1.933,47	0,000	3,162	FONCAIXA 10	F	2.007,34	0,000	3,616	FONCAIXA 11	F	2.119,22	0,000	3,872	FONCAIXA 14	F	1.203,93	0,000	6,594	FONCAIXA 15	F	1.115,12	0,000	4,786	FONCAIXA2000	F	1.229,88	0,000	4,883	FONCAIXA2004	F	1.371,59	0,000	10,354	FONCAT.S ASS	F	132.086,86	0,000	7,148	FONCENHIS	M	1.582,29	0,173	7,817	FONCONDOR	V	16.656,93	1,240	26,086	FOND C.C.M.	F	1.238,78	0,000	3,470	FONDBARCLA 1	F	2.290,74	0,000	3,243	FONDBARCLA 2	V	2.378,96		21,523	FONDBARCLA 3	M	2.542,23		13,178	FONDIRCULO	F	1.258,35	0,000	3,584	FONDMOME.100	F	151.816,72	0,000	10,541	FONDOME.AH.	F	1.134,85	0,000	4,125	FONDOME.BOL	V	1.799,87	1,609	14,395	FONDOME.DIV	F	122.510,94	0,161	11,515	FONDOME.MIX	M	1.530,86	0,611	8,811	FONDOME.ORO	F	128.757,64	0,000	5,410	FONDOME.REN	F	1.614,51	0,000	5,055	FONDICOYUNTUR	R	16.593,84	1,350	15,242	FONDEJECUTIV	M	169.382,50	0,943	15,801	FONDESPA/A 1	F	1.898,84	0,000	3,788	FONDGESKOA	R	21.279,02		10,920	FONDHISPANO	F	2.251,66	0,787	17,464	FONDIBAS	F	1.548,13	0,000	3,460	FONDIBAS FUT	M	1.235,14	0,000	5,569	FONDICAJA	F	2.982,96	0,000	3,982	FONDIFISA	F	14.235,97		5,014	FONDM.DIVERS	M	1.330,49	0,297	7,572	FONDMAPFRE B	V	2.415,06	0,856	13,073	FONDMAPFRE I	I	124.585,66	0,301	6,520	FONDMAPFRE R	F	1.990,18	0,000	4,515	FONDO BONO	F	1.469,37	0,229	7,848	FONDO EXTRA	F	2.220,59	0,161	6,401	FONDO UAP	V	11.393,25		4,658	FONDOACTIVO	F	1.566,32	0,120	6,174	FONDOATLANTI	F	2.482,54	0,000	4,006	FONDOSUR CAJ	F	16.524,22		4,419	FONDPAAMPLONA	F	1.459,82	0,000	3,861	FONDPLAZO 1A	F	1.143,90		3,618	FONDPLAZO 3	F	1.267,77		4,948	FONDPOSTAL	F	2.679,35		2,874	FONDPOSTAL D	F	2.939,11		0,000	FONDPOSTAL R	V	2.186,78		19,692	FONDPREMIER	F	1.796,84	0,000	4,976																																																																																																																																																																																																																																																																																																																																																																																																																																																																																																																																																																																																																																																																																																																																																																																																																																
EUROFONDO DI	I	124.036,76	0,323	4,770	EUROVALO.DIV	I	13.029,81	0,478	7,735	EUROVALOR 1	R	431,66	0,493	12,932	EUROVALOR 2	F	855,33	0,167	4,398	EUROVALOR 4	R	24.867,34	0,571	16,225	F.SANIT.INV.	F	1.092,16	0,000	4,338	F.VALENCIA A	F	1.249,22	0,000	4,035	F.VALENCIA M	M	1.426,21	0,300	10,289	FINESFONDO	F	2.451,97		4,694	FINGEST BOL	F	2.048,03		52,782	FINGEST GLOB	M	987,45		0,000	FOMODI	F	206.559,60	0,000	5,017	FON 2000	M	1.987,30	0,255	5,124	FONBANIF	V	1.509,25	1,428	18,758	FONBUSA	F	17.675,12	0,000	3,969	FONCAIX	V	21.825,59	1,079	23,970	FONCAIXA 1	F	52,36	0,402	10,838	FONCAIXA 2	F	2.798,60	0,000	3,645	FONCAIXA 3	F	120,35	0,191	7,695	FONCAIXA 4	F	2.390,18	0,000	3,162	FONCAIXA 5	V	2.946,19	1,363	15,460	FONCAIXA 7	F	2.223,95	0,000	4,433	FONCAIXA 8	F	1.920,31	0,000	3,172	FONCAIXA 9	F	1.933,47	0,000	3,162	FONCAIXA 10	F	2.007,34	0,000	3,616	FONCAIXA 11	F	2.119,22	0,000	3,872	FONCAIXA 14	F	1.203,93	0,000	6,594	FONCAIXA 15	F	1.115,12	0,000	4,786	FONCAIXA2000	F	1.229,88	0,000	4,883	FONCAIXA2004	F	1.371,59	0,000	10,354	FONCAT.S ASS	F	132.086,86	0,000	7,148	FONCENHIS	M	1.582,29	0,173	7,817	FONCONDOR	V	16.656,93	1,240	26,086	FOND C.C.M.	F	1.238,78	0,000	3,470	FONDBARCLA 1	F	2.290,74	0,000	3,243	FONDBARCLA 2	V	2.378,96		21,523	FONDBARCLA 3	M	2.542,23		13,178	FONDIRCULO	F	1.258,35	0,000	3,584	FONDMOME.100	F	151.816,72	0,000	10,541	FONDOME.AH.	F	1.134,85	0,000	4,125	FONDOME.BOL	V	1.799,87	1,609	14,395	FONDOME.DIV	F	122.510,94	0,161	11,515	FONDOME.MIX	M	1.530,86	0,611	8,811	FONDOME.ORO	F	128.757,64	0,000	5,410	FONDOME.REN	F	1.614,51	0,000	5,055	FONDICOYUNTUR	R	16.593,84	1,350	15,242	FONDEJECUTIV	M	169.382,50	0,943	15,801	FONDESPA/A 1	F	1.898,84	0,000	3,788	FONDGESKOA	R	21.279,02		10,920	FONDHISPANO	F	2.251,66	0,787	17,464	FONDIBAS	F	1.548,13	0,000	3,460	FONDIBAS FUT	M	1.235,14	0,000	5,569	FONDICAJA	F	2.982,96	0,000	3,982	FONDIFISA	F	14.235,97		5,014	FONDM.DIVERS	M	1.330,49	0,297	7,572	FONDMAPFRE B	V	2.415,06	0,856	13,073	FONDMAPFRE I	I	124.585,66	0,301	6,520	FONDMAPFRE R	F	1.990,18	0,000	4,515	FONDO BONO	F	1.469,37	0,229	7,848	FONDO EXTRA	F	2.220,59	0,161	6,401	FONDO UAP	V	11.393,25		4,658	FONDOACTIVO	F	1.566,32	0,120	6,174	FONDOATLANTI	F	2.482,54	0,000	4,006	FONDOSUR CAJ	F	16.524,22		4,419	FONDPAAMPLONA	F	1.459,82	0,000	3,861	FONDPLAZO 1A	F	1.143,90		3,618	FONDPLAZO 3	F	1.267,77		4,948	FONDPOSTAL	F	2.679,35		2,874	FONDPOSTAL D	F	2.939,11		0,000	FONDPOSTAL R	V	2.186,78		19,692	FONDPREMIER	F	1.796,84	0,000	4,976																																																																																																																																																																																																																																																																																																																																																																																																																																																																																																																																																																																																																																																																																																																																																																																																																																					
EUROVALO.DIV	I	13.029,81	0,478	7,735	EUROVALOR 1	R	431,66	0,493	12,932	EUROVALOR 2	F	855,33	0,167	4,398	EUROVALOR 4	R	24.867,34	0,571	16,225	F.SANIT.INV.	F	1.092,16	0,000	4,338	F.VALENCIA A	F	1.249,22	0,000	4,035	F.VALENCIA M	M	1.426,21	0,300	10,289	FINESFONDO	F	2.451,97		4,694	FINGEST BOL	F	2.048,03		52,782	FINGEST GLOB	M	987,45		0,000	FOMODI	F	206.559,60	0,000	5,017	FON 2000	M	1.987,30	0,255	5,124	FONBANIF	V	1.509,25	1,428	18,758	FONBUSA	F	17.675,12	0,000	3,969	FONCAIX	V	21.825,59	1,079	23,970	FONCAIXA 1	F	52,36	0,402	10,838	FONCAIXA 2	F	2.798,60	0,000	3,645	FONCAIXA 3	F	120,35	0,191	7,695	FONCAIXA 4	F	2.390,18	0,000	3,162	FONCAIXA 5	V	2.946,19	1,363	15,460	FONCAIXA 7	F	2.223,95	0,000	4,433	FONCAIXA 8	F	1.920,31	0,000	3,172	FONCAIXA 9	F	1.933,47	0,000	3,162	FONCAIXA 10	F	2.007,34	0,000	3,616	FONCAIXA 11	F	2.119,22	0,000	3,872	FONCAIXA 14	F	1.203,93	0,000	6,594	FONCAIXA 15	F	1.115,12	0,000	4,786	FONCAIXA2000	F	1.229,88	0,000	4,883	FONCAIXA2004	F	1.371,59	0,000	10,354	FONCAT.S ASS	F	132.086,86	0,000	7,148	FONCENHIS	M	1.582,29	0,173	7,817	FONCONDOR	V	16.656,93	1,240	26,086	FOND C.C.M.	F	1.238,78	0,000	3,470	FONDBARCLA 1	F	2.290,74	0,000	3,243	FONDBARCLA 2	V	2.378,96		21,523	FONDBARCLA 3	M	2.542,23		13,178	FONDIRCULO	F	1.258,35	0,000	3,584	FONDMOME.100	F	151.816,72	0,000	10,541	FONDOME.AH.	F	1.134,85	0,000	4,125	FONDOME.BOL	V	1.799,87	1,609	14,395	FONDOME.DIV	F	122.510,94	0,161	11,515	FONDOME.MIX	M	1.530,86	0,611	8,811	FONDOME.ORO	F	128.757,64	0,000	5,410	FONDOME.REN	F	1.614,51	0,000	5,055	FONDICOYUNTUR	R	16.593,84	1,350	15,242	FONDEJECUTIV	M	169.382,50	0,943	15,801	FONDESPA/A 1	F	1.898,84	0,000	3,788	FONDGESKOA	R	21.279,02		10,920	FONDHISPANO	F	2.251,66	0,787	17,464	FONDIBAS	F	1.548,13	0,000	3,460	FONDIBAS FUT	M	1.235,14	0,000	5,569	FONDICAJA	F	2.982,96	0,000	3,982	FONDIFISA	F	14.235,97		5,014	FONDM.DIVERS	M	1.330,49	0,297	7,572	FONDMAPFRE B	V	2.415,06	0,856	13,073	FONDMAPFRE I	I	124.585,66	0,301	6,520	FONDMAPFRE R	F	1.990,18	0,000	4,515	FONDO BONO	F	1.469,37	0,229	7,848	FONDO EXTRA	F	2.220,59	0,161	6,401	FONDO UAP	V	11.393,25		4,658	FONDOACTIVO	F	1.566,32	0,120	6,174	FONDOATLANTI	F	2.482,54	0,000	4,006	FONDOSUR CAJ	F	16.524,22		4,419	FONDPAAMPLONA	F	1.459,82	0,000	3,861	FONDPLAZO 1A	F	1.143,90		3,618	FONDPLAZO 3	F	1.267,77		4,948	FONDPOSTAL	F	2.679,35		2,874	FONDPOSTAL D	F	2.939,11		0,000	FONDPOSTAL R	V	2.186,78		19,692	FONDPREMIER	F	1.796,84	0,000	4,976																																																																																																																																																																																																																																																																																																																																																																																																																																																																																																																																																																																																																																																																																																																																																																																																																																										
EUROVALOR 1	R	431,66	0,493	12,932	EUROVALOR 2	F	855,33	0,167	4,398	EUROVALOR 4	R	24.867,34	0,571	16,225	F.SANIT.INV.	F	1.092,16	0,000	4,338	F.VALENCIA A	F	1.249,22	0,000	4,035	F.VALENCIA M	M	1.426,21	0,300	10,289	FINESFONDO	F	2.451,97		4,694	FINGEST BOL	F	2.048,03		52,782	FINGEST GLOB	M	987,45		0,000	FOMODI	F	206.559,60	0,000	5,017	FON 2000	M	1.987,30	0,255	5,124	FONBANIF	V	1.509,25	1,428	18,758	FONBUSA	F	17.675,12	0,000	3,969	FONCAIX	V	21.825,59	1,079	23,970	FONCAIXA 1	F	52,36	0,402	10,838	FONCAIXA 2	F	2.798,60	0,000	3,645	FONCAIXA 3	F	120,35	0,191	7,695	FONCAIXA 4	F	2.390,18	0,000	3,162	FONCAIXA 5	V	2.946,19	1,363	15,460	FONCAIXA 7	F	2.223,95	0,000	4,433	FONCAIXA 8	F	1.920,31	0,000	3,172	FONCAIXA 9	F	1.933,47	0,000	3,162	FONCAIXA 10	F	2.007,34	0,000	3,616	FONCAIXA 11	F	2.119,22	0,000	3,872	FONCAIXA 14	F	1.203,93	0,000	6,594	FONCAIXA 15	F	1.115,12	0,000	4,786	FONCAIXA2000	F	1.229,88	0,000	4,883	FONCAIXA2004	F	1.371,59	0,000	10,354	FONCAT.S ASS	F	132.086,86	0,000	7,148	FONCENHIS	M	1.582,29	0,173	7,817	FONCONDOR	V	16.656,93	1,240	26,086	FOND C.C.M.	F	1.238,78	0,000	3,470	FONDBARCLA 1	F	2.290,74	0,000	3,243	FONDBARCLA 2	V	2.378,96		21,523	FONDBARCLA 3	M	2.542,23		13,178	FONDIRCULO	F	1.258,35	0,000	3,584	FONDMOME.100	F	151.816,72	0,000	10,541	FONDOME.AH.	F	1.134,85	0,000	4,125	FONDOME.BOL	V	1.799,87	1,609	14,395	FONDOME.DIV	F	122.510,94	0,161	11,515	FONDOME.MIX	M	1.530,86	0,611	8,811	FONDOME.ORO	F	128.757,64	0,000	5,410	FONDOME.REN	F	1.614,51	0,000	5,055	FONDICOYUNTUR	R	16.593,84	1,350	15,242	FONDEJECUTIV	M	169.382,50	0,943	15,801	FONDESPA/A 1	F	1.898,84	0,000	3,788	FONDGESKOA	R	21.279,02		10,920	FONDHISPANO	F	2.251,66	0,787	17,464	FONDIBAS	F	1.548,13	0,000	3,460	FONDIBAS FUT	M	1.235,14	0,000	5,569	FONDICAJA	F	2.982,96	0,000	3,982	FONDIFISA	F	14.235,97		5,014	FONDM.DIVERS	M	1.330,49	0,297	7,572	FONDMAPFRE B	V	2.415,06	0,856	13,073	FONDMAPFRE I	I	124.585,66	0,301	6,520	FONDMAPFRE R	F	1.990,18	0,000	4,515	FONDO BONO	F	1.469,37	0,229	7,848	FONDO EXTRA	F	2.220,59	0,161	6,401	FONDO UAP	V	11.393,25		4,658	FONDOACTIVO	F	1.566,32	0,120	6,174	FONDOATLANTI	F	2.482,54	0,000	4,006	FONDOSUR CAJ	F	16.524,22		4,419	FONDPAAMPLONA	F	1.459,82	0,000	3,861	FONDPLAZO 1A	F	1.143,90		3,618	FONDPLAZO 3	F	1.267,77		4,948	FONDPOSTAL	F	2.679,35		2,874	FONDPOSTAL D	F	2.939,11		0,000	FONDPOSTAL R	V	2.186,78		19,692	FONDPREMIER	F	1.796,84	0,000	4,976																																																																																																																																																																																																																																																																																																																																																																																																																																																																																																																																																																																																																																																																																																																																																																																																																																															
EUROVALOR 2	F	855,33	0,167	4,398	EUROVALOR 4	R	24.867,34	0,571	16,225	F.SANIT.INV.	F	1.092,16	0,000	4,338	F.VALENCIA A	F	1.249,22	0,000	4,035	F.VALENCIA M	M	1.426,21	0,300	10,289	FINESFONDO	F	2.451,97		4,694	FINGEST BOL	F	2.048,03		52,782	FINGEST GLOB	M	987,45		0,000	FOMODI	F	206.559,60	0,000	5,017	FON 2000	M	1.987,30	0,255	5,124	FONBANIF	V	1.509,25	1,428	18,758	FONBUSA	F	17.675,12	0,000	3,969	FONCAIX	V	21.825,59	1,079	23,970	FONCAIXA 1	F	52,36	0,402	10,838	FONCAIXA 2	F	2.798,60	0,000	3,645	FONCAIXA 3	F	120,35	0,191	7,695	FONCAIXA 4	F	2.390,18	0,000	3,162	FONCAIXA 5	V	2.946,19	1,363	15,460	FONCAIXA 7	F	2.223,95	0,000	4,433	FONCAIXA 8	F	1.920,31	0,000	3,172	FONCAIXA 9	F	1.933,47	0,000	3,162	FONCAIXA 10	F	2.007,34	0,000	3,616	FONCAIXA 11	F	2.119,22	0,000	3,872	FONCAIXA 14	F	1.203,93	0,000	6,594	FONCAIXA 15	F	1.115,12	0,000	4,786	FONCAIXA2000	F	1.229,88	0,000	4,883	FONCAIXA2004	F	1.371,59	0,000	10,354	FONCAT.S ASS	F	132.086,86	0,000	7,148	FONCENHIS	M	1.582,29	0,173	7,817	FONCONDOR	V	16.656,93	1,240	26,086	FOND C.C.M.	F	1.238,78	0,000	3,470	FONDBARCLA 1	F	2.290,74	0,000	3,243	FONDBARCLA 2	V	2.378,96		21,523	FONDBARCLA 3	M	2.542,23		13,178	FONDIRCULO	F	1.258,35	0,000	3,584	FONDMOME.100	F	151.816,72	0,000	10,541	FONDOME.AH.	F	1.134,85	0,000	4,125	FONDOME.BOL	V	1.799,87	1,609	14,395	FONDOME.DIV	F	122.510,94	0,161	11,515	FONDOME.MIX	M	1.530,86	0,611	8,811	FONDOME.ORO	F	128.757,64	0,000	5,410	FONDOME.REN	F	1.614,51	0,000	5,055	FONDICOYUNTUR	R	16.593,84	1,350	15,242	FONDEJECUTIV	M	169.382,50	0,943	15,801	FONDESPA/A 1	F	1.898,84	0,000	3,788	FONDGESKOA	R	21.279,02		10,920	FONDHISPANO	F	2.251,66	0,787	17,464	FONDIBAS	F	1.548,13	0,000	3,460	FONDIBAS FUT	M	1.235,14	0,000	5,569	FONDICAJA	F	2.982,96	0,000	3,982	FONDIFISA	F	14.235,97		5,014	FONDM.DIVERS	M	1.330,49	0,297	7,572	FONDMAPFRE B	V	2.415,06	0,856	13,073	FONDMAPFRE I	I	124.585,66	0,301	6,520	FONDMAPFRE R	F	1.990,18	0,000	4,515	FONDO BONO	F	1.469,37	0,229	7,848	FONDO EXTRA	F	2.220,59	0,161	6,401	FONDO UAP	V	11.393,25		4,658	FONDOACTIVO	F	1.566,32	0,120	6,174	FONDOATLANTI	F	2.482,54	0,000	4,006	FONDOSUR CAJ	F	16.524,22		4,419	FONDPAAMPLONA	F	1.459,82	0,000	3,861	FONDPLAZO 1A	F	1.143,90		3,618	FONDPLAZO 3	F	1.267,77		4,948	FONDPOSTAL	F	2.679,35		2,874	FONDPOSTAL D	F	2.939,11		0,000	FONDPOSTAL R	V	2.186,78		19,692	FONDPREMIER	F	1.796,84	0,000	4,976																																																																																																																																																																																																																																																																																																																																																																																																																																																																																																																																																																																																																																																																																																																																																																																																																																																				
EUROVALOR 4	R	24.867,34	0,571	16,225	F.SANIT.INV.	F	1.092,16	0,000	4,338	F.VALENCIA A	F	1.249,22	0,000	4,035	F.VALENCIA M	M	1.426,21	0,300	10,289	FINESFONDO	F	2.451,97		4,694	FINGEST BOL	F	2.048,03		52,782	FINGEST GLOB	M	987,45		0,000	FOMODI	F	206.559,60	0,000	5,017	FON 2000	M	1.987,30	0,255	5,124	FONBANIF	V	1.509,25	1,428	18,758	FONBUSA	F	17.675,12	0,000	3,969	FONCAIX	V	21.825,59	1,079	23,970	FONCAIXA 1	F	52,36	0,402	10,838	FONCAIXA 2	F	2.798,60	0,000	3,645	FONCAIXA 3	F	120,35	0,191	7,695	FONCAIXA 4	F	2.390,18	0,000	3,162	FONCAIXA 5	V	2.946,19	1,363	15,460	FONCAIXA 7	F	2.223,95	0,000	4,433	FONCAIXA 8	F	1.920,31	0,000	3,172	FONCAIXA 9	F	1.933,47	0,000	3,162	FONCAIXA 10	F	2.007,34	0,000	3,616	FONCAIXA 11	F	2.119,22	0,000	3,872	FONCAIXA 14	F	1.203,93	0,000	6,594	FONCAIXA 15	F	1.115,12	0,000	4,786	FONCAIXA2000	F	1.229,88	0,000	4,883	FONCAIXA2004	F	1.371,59	0,000	10,354	FONCAT.S ASS	F	132.086,86	0,000	7,148	FONCENHIS	M	1.582,29	0,173	7,817	FONCONDOR	V	16.656,93	1,240	26,086	FOND C.C.M.	F	1.238,78	0,000	3,470	FONDBARCLA 1	F	2.290,74	0,000	3,243	FONDBARCLA 2	V	2.378,96		21,523	FONDBARCLA 3	M	2.542,23		13,178	FONDIRCULO	F	1.258,35	0,000	3,584	FONDMOME.100	F	151.816,72	0,000	10,541	FONDOME.AH.	F	1.134,85	0,000	4,125	FONDOME.BOL	V	1.799,87	1,609	14,395	FONDOME.DIV	F	122.510,94	0,161	11,515	FONDOME.MIX	M	1.530,86	0,611	8,811	FONDOME.ORO	F	128.757,64	0,000	5,410	FONDOME.REN	F	1.614,51	0,000	5,055	FONDICOYUNTUR	R	16.593,84	1,350	15,242	FONDEJECUTIV	M	169.382,50	0,943	15,801	FONDESPA/A 1	F	1.898,84	0,000	3,788	FONDGESKOA	R	21.279,02		10,920	FONDHISPANO	F	2.251,66	0,787	17,464	FONDIBAS	F	1.548,13	0,000	3,460	FONDIBAS FUT	M	1.235,14	0,000	5,569	FONDICAJA	F	2.982,96	0,000	3,982	FONDIFISA	F	14.235,97		5,014	FONDM.DIVERS	M	1.330,49	0,297	7,572	FONDMAPFRE B	V	2.415,06	0,856	13,073	FONDMAPFRE I	I	124.585,66	0,301	6,520	FONDMAPFRE R	F	1.990,18	0,000	4,515	FONDO BONO	F	1.469,37	0,229	7,848	FONDO EXTRA	F	2.220,59	0,161	6,401	FONDO UAP	V	11.393,25		4,658	FONDOACTIVO	F	1.566,32	0,120	6,174	FONDOATLANTI	F	2.482,54	0,000	4,006	FONDOSUR CAJ	F	16.524,22		4,419	FONDPAAMPLONA	F	1.459,82	0,000	3,861	FONDPLAZO 1A	F	1.143,90		3,618	FONDPLAZO 3	F	1.267,77		4,948	FONDPOSTAL	F	2.679,35		2,874	FONDPOSTAL D	F	2.939,11		0,000	FONDPOSTAL R	V	2.186,78		19,692	FONDPREMIER	F	1.796,84	0,000	4,976																																																																																																																																																																																																																																																																																																																																																																																																																																																																																																																																																																																																																																																																																																																																																																																																																																																									
F.SANIT.INV.	F	1.092,16	0,000	4,338	F.VALENCIA A	F	1.249,22	0,000	4,035	F.VALENCIA M	M	1.426,21	0,300	10,289	FINESFONDO	F	2.451,97		4,694	FINGEST BOL	F	2.048,03		52,782	FINGEST GLOB	M	987,45		0,000	FOMODI	F	206.559,60	0,000	5,017	FON 2000	M	1.987,30	0,255	5,124	FONBANIF	V	1.509,25	1,428	18,758	FONBUSA	F	17.675,12	0,000	3,969	FONCAIX	V	21.825,59	1,079	23,970	FONCAIXA 1	F	52,36	0,402	10,838	FONCAIXA 2	F	2.798,60	0,000	3,645	FONCAIXA 3	F	120,35	0,191	7,695	FONCAIXA 4	F	2.390,18	0,000	3,162	FONCAIXA 5	V	2.946,19	1,363	15,460	FONCAIXA 7	F	2.223,95	0,000	4,433	FONCAIXA 8	F	1.920,31	0,000	3,172	FONCAIXA 9	F	1.933,47	0,000	3,162	FONCAIXA 10	F	2.007,34	0,000	3,616	FONCAIXA 11	F	2.119,22	0,000	3,872	FONCAIXA 14	F	1.203,93	0,000	6,594	FONCAIXA 15	F	1.115,12	0,000	4,786	FONCAIXA2000	F	1.229,88	0,000	4,883	FONCAIXA2004	F	1.371,59	0,000	10,354	FONCAT.S ASS	F	132.086,86	0,000	7,148	FONCENHIS	M	1.582,29	0,173	7,817	FONCONDOR	V	16.656,93	1,240	26,086	FOND C.C.M.	F	1.238,78	0,000	3,470	FONDBARCLA 1	F	2.290,74	0,000	3,243	FONDBARCLA 2	V	2.378,96		21,523	FONDBARCLA 3	M	2.542,23		13,178	FONDIRCULO	F	1.258,35	0,000	3,584	FONDMOME.100	F	151.816,72	0,000	10,541	FONDOME.AH.	F	1.134,85	0,000	4,125	FONDOME.BOL	V	1.799,87	1,609	14,395	FONDOME.DIV	F	122.510,94	0,161	11,515	FONDOME.MIX	M	1.530,86	0,611	8,811	FONDOME.ORO	F	128.757,64	0,000	5,410	FONDOME.REN	F	1.614,51	0,000	5,055	FONDICOYUNTUR	R	16.593,84	1,350	15,242	FONDEJECUTIV	M	169.382,50	0,943	15,801	FONDESPA/A 1	F	1.898,84	0,000	3,788	FONDGESKOA	R	21.279,02		10,920	FONDHISPANO	F	2.251,66	0,787	17,464	FONDIBAS	F	1.548,13	0,000	3,460	FONDIBAS FUT	M	1.235,14	0,000	5,569	FONDICAJA	F	2.982,96	0,000	3,982	FONDIFISA	F	14.235,97		5,014	FONDM.DIVERS	M	1.330,49	0,297	7,572	FONDMAPFRE B	V	2.415,06	0,856	13,073	FONDMAPFRE I	I	124.585,66	0,301	6,520	FONDMAPFRE R	F	1.990,18	0,000	4,515	FONDO BONO	F	1.469,37	0,229	7,848	FONDO EXTRA	F	2.220,59	0,161	6,401	FONDO UAP	V	11.393,25		4,658	FONDOACTIVO	F	1.566,32	0,120	6,174	FONDOATLANTI	F	2.482,54	0,000	4,006	FONDOSUR CAJ	F	16.524,22		4,419	FONDPAAMPLONA	F	1.459,82	0,000	3,861	FONDPLAZO 1A	F	1.143,90		3,618	FONDPLAZO 3	F	1.267,77		4,948	FONDPOSTAL	F	2.679,35		2,874	FONDPOSTAL D	F	2.939,11		0,000	FONDPOSTAL R	V	2.186,78		19,692	FONDPREMIER	F	1.796,84	0,000	4,976																																																																																																																																																																																																																																																																																																																																																																																																																																																																																																																																																																																																																																																																																																																																																																																																																																																														
F.VALENCIA A	F	1.249,22	0,000	4,035	F.VALENCIA M	M	1.426,21	0,300	10,289	FINESFONDO	F	2.451,97		4,694	FINGEST BOL	F	2.048,03		52,782	FINGEST GLOB	M	987,45		0,000	FOMODI	F	206.559,60	0,000	5,017	FON 2000	M	1.987,30	0,255	5,124	FONBANIF	V	1.509,25	1,428	18,758	FONBUSA	F	17.675,12	0,000	3,969	FONCAIX	V	21.825,59	1,079	23,970	FONCAIXA 1	F	52,36	0,402	10,838	FONCAIXA 2	F	2.798,60	0,000	3,645	FONCAIXA 3	F	120,35	0,191	7,695	FONCAIXA 4	F	2.390,18	0,000	3,162	FONCAIXA 5	V	2.946,19	1,363	15,460	FONCAIXA 7	F	2.223,95	0,000	4,433	FONCAIXA 8	F	1.920,31	0,000	3,172	FONCAIXA 9	F	1.933,47	0,000	3,162	FONCAIXA 10	F	2.007,34	0,000	3,616	FONCAIXA 11	F	2.119,22	0,000	3,872	FONCAIXA 14	F	1.203,93	0,000	6,594	FONCAIXA 15	F	1.115,12	0,000	4,786	FONCAIXA2000	F	1.229,88	0,000	4,883	FONCAIXA2004	F	1.371,59	0,000	10,354	FONCAT.S ASS	F	132.086,86	0,000	7,148	FONCENHIS	M	1.582,29	0,173	7,817	FONCONDOR	V	16.656,93	1,240	26,086	FOND C.C.M.	F	1.238,78	0,000	3,470	FONDBARCLA 1	F	2.290,74	0,000	3,243	FONDBARCLA 2	V	2.378,96		21,523	FONDBARCLA 3	M	2.542,23		13,178	FONDIRCULO	F	1.258,35	0,000	3,584	FONDMOME.100	F	151.816,72	0,000	10,541	FONDOME.AH.	F	1.134,85	0,000	4,125	FONDOME.BOL	V	1.799,87	1,609	14,395	FONDOME.DIV	F	122.510,94	0,161	11,515	FONDOME.MIX	M	1.530,86	0,611	8,811	FONDOME.ORO	F	128.757,64	0,000	5,410	FONDOME.REN	F	1.614,51	0,000	5,055	FONDICOYUNTUR	R	16.593,84	1,350	15,242	FONDEJECUTIV	M	169.382,50	0,943	15,801	FONDESPA/A 1	F	1.898,84	0,000	3,788	FONDGESKOA	R	21.279,02		10,920	FONDHISPANO	F	2.251,66	0,787	17,464	FONDIBAS	F	1.548,13	0,000	3,460	FONDIBAS FUT	M	1.235,14	0,000	5,569	FONDICAJA	F	2.982,96	0,000	3,982	FONDIFISA	F	14.235,97		5,014	FONDM.DIVERS	M	1.330,49	0,297	7,572	FONDMAPFRE B	V	2.415,06	0,856	13,073	FONDMAPFRE I	I	124.585,66	0,301	6,520	FONDMAPFRE R	F	1.990,18	0,000	4,515	FONDO BONO	F	1.469,37	0,229	7,848	FONDO EXTRA	F	2.220,59	0,161	6,401	FONDO UAP	V	11.393,25		4,658	FONDOACTIVO	F	1.566,32	0,120	6,174	FONDOATLANTI	F	2.482,54	0,000	4,006	FONDOSUR CAJ	F	16.524,22		4,419	FONDPAAMPLONA	F	1.459,82	0,000	3,861	FONDPLAZO 1A	F	1.143,90		3,618	FONDPLAZO 3	F	1.267,77		4,948	FONDPOSTAL	F	2.679,35		2,874	FONDPOSTAL D	F	2.939,11		0,000	FONDPOSTAL R	V	2.186,78		19,692	FONDPREMIER	F	1.796,84	0,000	4,976																																																																																																																																																																																																																																																																																																																																																																																																																																																																																																																																																																																																																																																																																																																																																																																																																																																																			
F.VALENCIA M	M	1.426,21	0,300	10,289	FINESFONDO	F	2.451,97		4,694	FINGEST BOL	F	2.048,03		52,782	FINGEST GLOB	M	987,45		0,000	FOMODI	F	206.559,60	0,000	5,017	FON 2000	M	1.987,30	0,255	5,124	FONBANIF	V	1.509,25	1,428	18,758	FONBUSA	F	17.675,12	0,000	3,969	FONCAIX	V	21.825,59	1,079	23,970	FONCAIXA 1	F	52,36	0,402	10,838	FONCAIXA 2	F	2.798,60	0,000	3,645	FONCAIXA 3	F	120,35	0,191	7,695	FONCAIXA 4	F	2.390,18	0,000	3,162	FONCAIXA 5	V	2.946,19	1,363	15,460	FONCAIXA 7	F	2.223,95	0,000	4,433	FONCAIXA 8	F	1.920,31	0,000	3,172	FONCAIXA 9	F	1.933,47	0,000	3,162	FONCAIXA 10	F	2.007,34	0,000	3,616	FONCAIXA 11	F	2.119,22	0,000	3,872	FONCAIXA 14	F	1.203,93	0,000	6,594	FONCAIXA 15	F	1.115,12	0,000	4,786	FONCAIXA2000	F	1.229,88	0,000	4,883	FONCAIXA2004	F	1.371,59	0,000	10,354	FONCAT.S ASS	F	132.086,86	0,000	7,148	FONCENHIS	M	1.582,29	0,173	7,817	FONCONDOR	V	16.656,93	1,240	26,086	FOND C.C.M.	F	1.238,78	0,000	3,470	FONDBARCLA 1	F	2.290,74	0,000	3,243	FONDBARCLA 2	V	2.378,96		21,523	FONDBARCLA 3	M	2.542,23		13,178	FONDIRCULO	F	1.258,35	0,000	3,584	FONDMOME.100	F	151.816,72	0,000	10,541	FONDOME.AH.	F	1.134,85	0,000	4,125	FONDOME.BOL	V	1.799,87	1,609	14,395	FONDOME.DIV	F	122.510,94	0,161	11,515	FONDOME.MIX	M	1.530,86	0,611	8,811	FONDOME.ORO	F	128.757,64	0,000	5,410	FONDOME.REN	F	1.614,51	0,000	5,055	FONDICOYUNTUR	R	16.593,84	1,350	15,242	FONDEJECUTIV	M	169.382,50	0,943	15,801	FONDESPA/A 1	F	1.898,84	0,000	3,788	FONDGESKOA	R	21.279,02		10,920	FONDHISPANO	F	2.251,66	0,787	17,464	FONDIBAS	F	1.548,13	0,000	3,460	FONDIBAS FUT	M	1.235,14	0,000	5,569	FONDICAJA	F	2.982,96	0,000	3,982	FONDIFISA	F	14.235,97		5,014	FONDM.DIVERS	M	1.330,49	0,297	7,572	FONDMAPFRE B	V	2.415,06	0,856	13,073	FONDMAPFRE I	I	124.585,66	0,301	6,520	FONDMAPFRE R	F	1.990,18	0,000	4,515	FONDO BONO	F	1.469,37	0,229	7,848	FONDO EXTRA	F	2.220,59	0,161	6,401	FONDO UAP	V	11.393,25		4,658	FONDOACTIVO	F	1.566,32	0,120	6,174	FONDOATLANTI	F	2.482,54	0,000	4,006	FONDOSUR CAJ	F	16.524,22		4,419	FONDPAAMPLONA	F	1.459,82	0,000	3,861	FONDPLAZO 1A	F	1.143,90		3,618	FONDPLAZO 3	F	1.267,77		4,948	FONDPOSTAL	F	2.679,35		2,874	FONDPOSTAL D	F	2.939,11		0,000	FONDPOSTAL R	V	2.186,78		19,692	FONDPREMIER	F	1.796,84	0,000	4,976																																																																																																																																																																																																																																																																																																																																																																																																																																																																																																																																																																																																																																																																																																																																																																																																																																																																								
FINESFONDO	F	2.451,97		4,694	FINGEST BOL	F	2.048,03		52,782	FINGEST GLOB	M	987,45		0,000	FOMODI	F	206.559,60	0,000	5,017	FON 2000	M	1.987,30	0,255	5,124	FONBANIF	V	1.509,25	1,428	18,758	FONBUSA	F	17.675,12	0,000	3,969	FONCAIX	V	21.825,59	1,079	23,970	FONCAIXA 1	F	52,36	0,402	10,838	FONCAIXA 2	F	2.798,60	0,000	3,645	FONCAIXA 3	F	120,35	0,191	7,695	FONCAIXA 4	F	2.390,18	0,000	3,162	FONCAIXA 5	V	2.946,19	1,363	15,460	FONCAIXA 7	F	2.223,95	0,000	4,433	FONCAIXA 8	F	1.920,31	0,000	3,172	FONCAIXA 9	F	1.933,47	0,000	3,162	FONCAIXA 10	F	2.007,34	0,000	3,616	FONCAIXA 11	F	2.119,22	0,000	3,872	FONCAIXA 14	F	1.203,93	0,000	6,594	FONCAIXA 15	F	1.115,12	0,000	4,786	FONCAIXA2000	F	1.229,88	0,000	4,883	FONCAIXA2004	F	1.371,59	0,000	10,354	FONCAT.S ASS	F	132.086,86	0,000	7,148	FONCENHIS	M	1.582,29	0,173	7,817	FONCONDOR	V	16.656,93	1,240	26,086	FOND C.C.M.	F	1.238,78	0,000	3,470	FONDBARCLA 1	F	2.290,74	0,000	3,243	FONDBARCLA 2	V	2.378,96		21,523	FONDBARCLA 3	M	2.542,23		13,178	FONDIRCULO	F	1.258,35	0,000	3,584	FONDMOME.100	F	151.816,72	0,000	10,541	FONDOME.AH.	F	1.134,85	0,000	4,125	FONDOME.BOL	V	1.799,87	1,609	14,395	FONDOME.DIV	F	122.510,94	0,161	11,515	FONDOME.MIX	M	1.530,86	0,611	8,811	FONDOME.ORO	F	128.757,64	0,000	5,410	FONDOME.REN	F	1.614,51	0,000	5,055	FONDICOYUNTUR	R	16.593,84	1,350	15,242	FONDEJECUTIV	M	169.382,50	0,943	15,801	FONDESPA/A 1	F	1.898,84	0,000	3,788	FONDGESKOA	R	21.279,02		10,920	FONDHISPANO	F	2.251,66	0,787	17,464	FONDIBAS	F	1.548,13	0,000	3,460	FONDIBAS FUT	M	1.235,14	0,000	5,569	FONDICAJA	F	2.982,96	0,000	3,982	FONDIFISA	F	14.235,97		5,014	FONDM.DIVERS	M	1.330,49	0,297	7,572	FONDMAPFRE B	V	2.415,06	0,856	13,073	FONDMAPFRE I	I	124.585,66	0,301	6,520	FONDMAPFRE R	F	1.990,18	0,000	4,515	FONDO BONO	F	1.469,37	0,229	7,848	FONDO EXTRA	F	2.220,59	0,161	6,401	FONDO UAP	V	11.393,25		4,658	FONDOACTIVO	F	1.566,32	0,120	6,174	FONDOATLANTI	F	2.482,54	0,000	4,006	FONDOSUR CAJ	F	16.524,22		4,419	FONDPAAMPLONA	F	1.459,82	0,000	3,861	FONDPLAZO 1A	F	1.143,90		3,618	FONDPLAZO 3	F	1.267,77		4,948	FONDPOSTAL	F	2.679,35		2,874	FONDPOSTAL D	F	2.939,11		0,000	FONDPOSTAL R	V	2.186,78		19,692	FONDPREMIER	F	1.796,84	0,000	4,976																																																																																																																																																																																																																																																																																																																																																																																																																																																																																																																																																																																																																																																																																																																																																																																																																																																																													
FINGEST BOL	F	2.048,03		52,782	FINGEST GLOB	M	987,45		0,000	FOMODI	F	206.559,60	0,000	5,017	FON 2000	M	1.987,30	0,255	5,124	FONBANIF	V	1.509,25	1,428	18,758	FONBUSA	F	17.675,12	0,000	3,969	FONCAIX	V	21.825,59	1,079	23,970	FONCAIXA 1	F	52,36	0,402	10,838	FONCAIXA 2	F	2.798,60	0,000	3,645	FONCAIXA 3	F	120,35	0,191	7,695	FONCAIXA 4	F	2.390,18	0,000	3,162	FONCAIXA 5	V	2.946,19	1,363	15,460	FONCAIXA 7	F	2.223,95	0,000	4,433	FONCAIXA 8	F	1.920,31	0,000	3,172	FONCAIXA 9	F	1.933,47	0,000	3,162	FONCAIXA 10	F	2.007,34	0,000	3,616	FONCAIXA 11	F	2.119,22	0,000	3,872	FONCAIXA 14	F	1.203,93	0,000	6,594	FONCAIXA 15	F	1.115,12	0,000	4,786	FONCAIXA2000	F	1.229,88	0,000	4,883	FONCAIXA2004	F	1.371,59	0,000	10,354	FONCAT.S ASS	F	132.086,86	0,000	7,148	FONCENHIS	M	1.582,29	0,173	7,817	FONCONDOR	V	16.656,93	1,240	26,086	FOND C.C.M.	F	1.238,78	0,000	3,470	FONDBARCLA 1	F	2.290,74	0,000	3,243	FONDBARCLA 2	V	2.378,96		21,523	FONDBARCLA 3	M	2.542,23		13,178	FONDIRCULO	F	1.258,35	0,000	3,584	FONDMOME.100	F	151.816,72	0,000	10,541	FONDOME.AH.	F	1.134,85	0,000	4,125	FONDOME.BOL	V	1.799,87	1,609	14,395	FONDOME.DIV	F	122.510,94	0,161	11,515	FONDOME.MIX	M	1.530,86	0,611	8,811	FONDOME.ORO	F	128.757,64	0,000	5,410	FONDOME.REN	F	1.614,51	0,000	5,055	FONDICOYUNTUR	R	16.593,84	1,350	15,242	FONDEJECUTIV	M	169.382,50	0,943	15,801	FONDESPA/A 1	F	1.898,84	0,000	3,788	FONDGESKOA	R	21.279,02		10,920	FONDHISPANO	F	2.251,66	0,787	17,464	FONDIBAS	F	1.548,13	0,000	3,460	FONDIBAS FUT	M	1.235,14	0,000	5,569	FONDICAJA	F	2.982,96	0,000	3,982	FONDIFISA	F	14.235,97		5,014	FONDM.DIVERS	M	1.330,49	0,297	7,572	FONDMAPFRE B	V	2.415,06	0,856	13,073	FONDMAPFRE I	I	124.585,66	0,301	6,520	FONDMAPFRE R	F	1.990,18	0,000	4,515	FONDO BONO	F	1.469,37	0,229	7,848	FONDO EXTRA	F	2.220,59	0,161	6,401	FONDO UAP	V	11.393,25		4,658	FONDOACTIVO	F	1.566,32	0,120	6,174	FONDOATLANTI	F	2.482,54	0,000	4,006	FONDOSUR CAJ	F	16.524,22		4,419	FONDPAAMPLONA	F	1.459,82	0,000	3,861	FONDPLAZO 1A	F	1.143,90		3,618	FONDPLAZO 3	F	1.267,77		4,948	FONDPOSTAL	F	2.679,35		2,874	FONDPOSTAL D	F	2.939,11		0,000	FONDPOSTAL R	V	2.186,78		19,692	FONDPREMIER	F	1.796,84	0,000	4,976																																																																																																																																																																																																																																																																																																																																																																																																																																																																																																																																																																																																																																																																																																																																																																																																																																																																																		
FINGEST GLOB	M	987,45		0,000	FOMODI	F	206.559,60	0,000	5,017	FON 2000	M	1.987,30	0,255	5,124	FONBANIF	V	1.509,25	1,428	18,758	FONBUSA	F	17.675,12	0,000	3,969	FONCAIX	V	21.825,59	1,079	23,970	FONCAIXA 1	F	52,36	0,402	10,838	FONCAIXA 2	F	2.798,60	0,000	3,645	FONCAIXA 3	F	120,35	0,191	7,695	FONCAIXA 4	F	2.390,18	0,000	3,162	FONCAIXA 5	V	2.946,19	1,363	15,460	FONCAIXA 7	F	2.223,95	0,000	4,433	FONCAIXA 8	F	1.920,31	0,000	3,172	FONCAIXA 9	F	1.933,47	0,000	3,162	FONCAIXA 10	F	2.007,34	0,000	3,616	FONCAIXA 11	F	2.119,22	0,000	3,872	FONCAIXA 14	F	1.203,93	0,000	6,594	FONCAIXA 15	F	1.115,12	0,000	4,786	FONCAIXA2000	F	1.229,88	0,000	4,883	FONCAIXA2004	F	1.371,59	0,000	10,354	FONCAT.S ASS	F	132.086,86	0,000	7,148	FONCENHIS	M	1.582,29	0,173	7,817	FONCONDOR	V	16.656,93	1,240	26,086	FOND C.C.M.	F	1.238,78	0,000	3,470	FONDBARCLA 1	F	2.290,74	0,000	3,243	FONDBARCLA 2	V	2.378,96		21,523	FONDBARCLA 3	M	2.542,23		13,178	FONDIRCULO	F	1.258,35	0,000	3,584	FONDMOME.100	F	151.816,72	0,000	10,541	FONDOME.AH.	F	1.134,85	0,000	4,125	FONDOME.BOL	V	1.799,87	1,609	14,395	FONDOME.DIV	F	122.510,94	0,161	11,515	FONDOME.MIX	M	1.530,86	0,611	8,811	FONDOME.ORO	F	128.757,64	0,000	5,410	FONDOME.REN	F	1.614,51	0,000	5,055	FONDICOYUNTUR	R	16.593,84	1,350	15,242	FONDEJECUTIV	M	169.382,50	0,943	15,801	FONDESPA/A 1	F	1.898,84	0,000	3,788	FONDGESKOA	R	21.279,02		10,920	FONDHISPANO	F	2.251,66	0,787	17,464	FONDIBAS	F	1.548,13	0,000	3,460	FONDIBAS FUT	M	1.235,14	0,000	5,569	FONDICAJA	F	2.982,96	0,000	3,982	FONDIFISA	F	14.235,97		5,014	FONDM.DIVERS	M	1.330,49	0,297	7,572	FONDMAPFRE B	V	2.415,06	0,856	13,073	FONDMAPFRE I	I	124.585,66	0,301	6,520	FONDMAPFRE R	F	1.990,18	0,000	4,515	FONDO BONO	F	1.469,37	0,229	7,848	FONDO EXTRA	F	2.220,59	0,161	6,401	FONDO UAP	V	11.393,25		4,658	FONDOACTIVO	F	1.566,32	0,120	6,174	FONDOATLANTI	F	2.482,54	0,000	4,006	FONDOSUR CAJ	F	16.524,22		4,419	FONDPAAMPLONA	F	1.459,82	0,000	3,861	FONDPLAZO 1A	F	1.143,90		3,618	FONDPLAZO 3	F	1.267,77		4,948	FONDPOSTAL	F	2.679,35		2,874	FONDPOSTAL D	F	2.939,11		0,000	FONDPOSTAL R	V	2.186,78		19,692	FONDPREMIER	F	1.796,84	0,000	4,976																																																																																																																																																																																																																																																																																																																																																																																																																																																																																																																																																																																																																																																																																																																																																																																																																																																																																							
FOMODI	F	206.559,60	0,000	5,017	FON 2000	M	1.987,30	0,255	5,124	FONBANIF	V	1.509,25	1,428	18,758	FONBUSA	F	17.675,12	0,000	3,969	FONCAIX	V	21.825,59	1,079	23,970	FONCAIXA 1	F	52,36	0,402	10,838	FONCAIXA 2	F	2.798,60	0,000	3,645	FONCAIXA 3	F	120,35	0,191	7,695	FONCAIXA 4	F	2.390,18	0,000	3,162	FONCAIXA 5	V	2.946,19	1,363	15,460	FONCAIXA 7	F	2.223,95	0,000	4,433	FONCAIXA 8	F	1.920,31	0,000	3,172	FONCAIXA 9	F	1.933,47	0,000	3,162	FONCAIXA 10	F	2.007,34	0,000	3,616	FONCAIXA 11	F	2.119,22	0,000	3,872	FONCAIXA 14	F	1.203,93	0,000	6,594	FONCAIXA 15	F	1.115,12	0,000	4,786	FONCAIXA2000	F	1.229,88	0,000	4,883	FONCAIXA2004	F	1.371,59	0,000	10,354	FONCAT.S ASS	F	132.086,86	0,000	7,148	FONCENHIS	M	1.582,29	0,173	7,817	FONCONDOR	V	16.656,93	1,240	26,086	FOND C.C.M.	F	1.238,78	0,000	3,470	FONDBARCLA 1	F	2.290,74	0,000	3,243	FONDBARCLA 2	V	2.378,96		21,523	FONDBARCLA 3	M	2.542,23		13,178	FONDIRCULO	F	1.258,35	0,000	3,584	FONDMOME.100	F	151.816,72	0,000	10,541	FONDOME.AH.	F	1.134,85	0,000	4,125	FONDOME.BOL	V	1.799,87	1,609	14,395	FONDOME.DIV	F	122.510,94	0,161	11,515	FONDOME.MIX	M	1.530,86	0,611	8,811	FONDOME.ORO	F	128.757,64	0,000	5,410	FONDOME.REN	F	1.614,51	0,000	5,055	FONDICOYUNTUR	R	16.593,84	1,350	15,242	FONDEJECUTIV	M	169.382,50	0,943	15,801	FONDESPA/A 1	F	1.898,84	0,000	3,788	FONDGESKOA	R	21.279,02		10,920	FONDHISPANO	F	2.251,66	0,787	17,464	FONDIBAS	F	1.548,13	0,000	3,460	FONDIBAS FUT	M	1.235,14	0,000	5,569	FONDICAJA	F	2.982,96	0,000	3,982	FONDIFISA	F	14.235,97		5,014	FONDM.DIVERS	M	1.330,49	0,297	7,572	FONDMAPFRE B	V	2.415,06	0,856	13,073	FONDMAPFRE I	I	124.585,66	0,301	6,520	FONDMAPFRE R	F	1.990,18	0,000	4,515	FONDO BONO	F	1.469,37	0,229	7,848	FONDO EXTRA	F	2.220,59	0,161	6,401	FONDO UAP	V	11.393,25		4,658	FONDOACTIVO	F	1.566,32	0,120	6,174	FONDOATLANTI	F	2.482,54	0,000	4,006	FONDOSUR CAJ	F	16.524,22		4,419	FONDPAAMPLONA	F	1.459,82	0,000	3,861	FONDPLAZO 1A	F	1.143,90		3,618	FONDPLAZO 3	F	1.267,77		4,948	FONDPOSTAL	F	2.679,35		2,874	FONDPOSTAL D	F	2.939,11		0,000	FONDPOSTAL R	V	2.186,78		19,692	FONDPREMIER	F	1.796,84	0,000	4,976																																																																																																																																																																																																																																																																																																																																																																																																																																																																																																																																																																																																																																																																																																																																																																																																																																																																																												
FON 2000	M	1.987,30	0,255	5,124	FONBANIF	V	1.509,25	1,428	18,758	FONBUSA	F	17.675,12	0,000	3,969	FONCAIX	V	21.825,59	1,079	23,970	FONCAIXA 1	F	52,36	0,402	10,838	FONCAIXA 2	F	2.798,60	0,000	3,645	FONCAIXA 3	F	120,35	0,191	7,695	FONCAIXA 4	F	2.390,18	0,000	3,162	FONCAIXA 5	V	2.946,19	1,363	15,460	FONCAIXA 7	F	2.223,95	0,000	4,433	FONCAIXA 8	F	1.920,31	0,000	3,172	FONCAIXA 9	F	1.933,47	0,000	3,162	FONCAIXA 10	F	2.007,34	0,000	3,616	FONCAIXA 11	F	2.119,22	0,000	3,872	FONCAIXA 14	F	1.203,93	0,000	6,594	FONCAIXA 15	F	1.115,12	0,000	4,786	FONCAIXA2000	F	1.229,88	0,000	4,883	FONCAIXA2004	F	1.371,59	0,000	10,354	FONCAT.S ASS	F	132.086,86	0,000	7,148	FONCENHIS	M	1.582,29	0,173	7,817	FONCONDOR	V	16.656,93	1,240	26,086	FOND C.C.M.	F	1.238,78	0,000	3,470	FONDBARCLA 1	F	2.290,74	0,000	3,243	FONDBARCLA 2	V	2.378,96		21,523	FONDBARCLA 3	M	2.542,23		13,178	FONDIRCULO	F	1.258,35	0,000	3,584	FONDMOME.100	F	151.816,72	0,000	10,541	FONDOME.AH.	F	1.134,85	0,000	4,125	FONDOME.BOL	V	1.799,87	1,609	14,395	FONDOME.DIV	F	122.510,94	0,161	11,515	FONDOME.MIX	M	1.530,86	0,611	8,811	FONDOME.ORO	F	128.757,64	0,000	5,410	FONDOME.REN	F	1.614,51	0,000	5,055	FONDICOYUNTUR	R	16.593,84	1,350	15,242	FONDEJECUTIV	M	169.382,50	0,943	15,801	FONDESPA/A 1	F	1.898,84	0,000	3,788	FONDGESKOA	R	21.279,02		10,920	FONDHISPANO	F	2.251,66	0,787	17,464	FONDIBAS	F	1.548,13	0,000	3,460	FONDIBAS FUT	M	1.235,14	0,000	5,569	FONDICAJA	F	2.982,96	0,000	3,982	FONDIFISA	F	14.235,97		5,014	FONDM.DIVERS	M	1.330,49	0,297	7,572	FONDMAPFRE B	V	2.415,06	0,856	13,073	FONDMAPFRE I	I	124.585,66	0,301	6,520	FONDMAPFRE R	F	1.990,18	0,000	4,515	FONDO BONO	F	1.469,37	0,229	7,848	FONDO EXTRA	F	2.220,59	0,161	6,401	FONDO UAP	V	11.393,25		4,658	FONDOACTIVO	F	1.566,32	0,120	6,174	FONDOATLANTI	F	2.482,54	0,000	4,006	FONDOSUR CAJ	F	16.524,22		4,419	FONDPAAMPLONA	F	1.459,82	0,000	3,861	FONDPLAZO 1A	F	1.143,90		3,618	FONDPLAZO 3	F	1.267,77		4,948	FONDPOSTAL	F	2.679,35		2,874	FONDPOSTAL D	F	2.939,11		0,000	FONDPOSTAL R	V	2.186,78		19,692	FONDPREMIER	F	1.796,84	0,000	4,976																																																																																																																																																																																																																																																																																																																																																																																																																																																																																																																																																																																																																																																																																																																																																																																																																																																																																																	
FONBANIF	V	1.509,25	1,428	18,758	FONBUSA	F	17.675,12	0,000	3,969	FONCAIX	V	21.825,59	1,079	23,970	FONCAIXA 1	F	52,36	0,402	10,838	FONCAIXA 2	F	2.798,60	0,000	3,645	FONCAIXA 3	F	120,35	0,191	7,695	FONCAIXA 4	F	2.390,18	0,000	3,162	FONCAIXA 5	V	2.946,19	1,363	15,460	FONCAIXA 7	F	2.223,95	0,000	4,433	FONCAIXA 8	F	1.920,31	0,000	3,172	FONCAIXA 9	F	1.933,47	0,000	3,162	FONCAIXA 10	F	2.007,34	0,000	3,616	FONCAIXA 11	F	2.119,22	0,000	3,872	FONCAIXA 14	F	1.203,93	0,000	6,594	FONCAIXA 15	F	1.115,12	0,000	4,786	FONCAIXA2000	F	1.229,88	0,000	4,883	FONCAIXA2004	F	1.371,59	0,000	10,354	FONCAT.S ASS	F	132.086,86	0,000	7,148	FONCENHIS	M	1.582,29	0,173	7,817	FONCONDOR	V	16.656,93	1,240	26,086	FOND C.C.M.	F	1.238,78	0,000	3,470	FONDBARCLA 1	F	2.290,74	0,000	3,243	FONDBARCLA 2	V	2.378,96		21,523	FONDBARCLA 3	M	2.542,23		13,178	FONDIRCULO	F	1.258,35	0,000	3,584	FONDMOME.100	F	151.816,72	0,000	10,541	FONDOME.AH.	F	1.134,85	0,000	4,125	FONDOME.BOL	V	1.799,87	1,609	14,395	FONDOME.DIV	F	122.510,94	0,161	11,515	FONDOME.MIX	M	1.530,86	0,611	8,811	FONDOME.ORO	F	128.757,64	0,000	5,410	FONDOME.REN	F	1.614,51	0,000	5,055	FONDICOYUNTUR	R	16.593,84	1,350	15,242	FONDEJECUTIV	M	169.382,50	0,943	15,801	FONDESPA/A 1	F	1.898,84	0,000	3,788	FONDGESKOA	R	21.279,02		10,920	FONDHISPANO	F	2.251,66	0,787	17,464	FONDIBAS	F	1.548,13	0,000	3,460	FONDIBAS FUT	M	1.235,14	0,000	5,569	FONDICAJA	F	2.982,96	0,000	3,982	FONDIFISA	F	14.235,97		5,014	FONDM.DIVERS	M	1.330,49	0,297	7,572	FONDMAPFRE B	V	2.415,06	0,856	13,073	FONDMAPFRE I	I	124.585,66	0,301	6,520	FONDMAPFRE R	F	1.990,18	0,000	4,515	FONDO BONO	F	1.469,37	0,229	7,848	FONDO EXTRA	F	2.220,59	0,161	6,401	FONDO UAP	V	11.393,25		4,658	FONDOACTIVO	F	1.566,32	0,120	6,174	FONDOATLANTI	F	2.482,54	0,000	4,006	FONDOSUR CAJ	F	16.524,22		4,419	FONDPAAMPLONA	F	1.459,82	0,000	3,861	FONDPLAZO 1A	F	1.143,90		3,618	FONDPLAZO 3	F	1.267,77		4,948	FONDPOSTAL	F	2.679,35		2,874	FONDPOSTAL D	F	2.939,11		0,000	FONDPOSTAL R	V	2.186,78		19,692	FONDPREMIER	F	1.796,84	0,000	4,976																																																																																																																																																																																																																																																																																																																																																																																																																																																																																																																																																																																																																																																																																																																																																																																																																																																																																																						
FONBUSA	F	17.675,12	0,000	3,969	FONCAIX	V	21.825,59	1,079	23,970	FONCAIXA 1	F	52,36	0,402	10,838	FONCAIXA 2	F	2.798,60	0,000	3,645	FONCAIXA 3	F	120,35	0,191	7,695	FONCAIXA 4	F	2.390,18	0,000	3,162	FONCAIXA 5	V	2.946,19	1,363	15,460	FONCAIXA 7	F	2.223,95	0,000	4,433	FONCAIXA 8	F	1.920,31	0,000	3,172	FONCAIXA 9	F	1.933,47	0,000	3,162	FONCAIXA 10	F	2.007,34	0,000	3,616	FONCAIXA 11	F	2.119,22	0,000	3,872	FONCAIXA 14	F	1.203,93	0,000	6,594	FONCAIXA 15	F	1.115,12	0,000	4,786	FONCAIXA2000	F	1.229,88	0,000	4,883	FONCAIXA2004	F	1.371,59	0,000	10,354	FONCAT.S ASS	F	132.086,86	0,000	7,148	FONCENHIS	M	1.582,29	0,173	7,817	FONCONDOR	V	16.656,93	1,240	26,086	FOND C.C.M.	F	1.238,78	0,000	3,470	FONDBARCLA 1	F	2.290,74	0,000	3,243	FONDBARCLA 2	V	2.378,96		21,523	FONDBARCLA 3	M	2.542,23		13,178	FONDIRCULO	F	1.258,35	0,000	3,584	FONDMOME.100	F	151.816,72	0,000	10,541	FONDOME.AH.	F	1.134,85	0,000	4,125	FONDOME.BOL	V	1.799,87	1,609	14,395	FONDOME.DIV	F	122.510,94	0,161	11,515	FONDOME.MIX	M	1.530,86	0,611	8,811	FONDOME.ORO	F	128.757,64	0,000	5,410	FONDOME.REN	F	1.614,51	0,000	5,055	FONDICOYUNTUR	R	16.593,84	1,350	15,242	FONDEJECUTIV	M	169.382,50	0,943	15,801	FONDESPA/A 1	F	1.898,84	0,000	3,788	FONDGESKOA	R	21.279,02		10,920	FONDHISPANO	F	2.251,66	0,787	17,464	FONDIBAS	F	1.548,13	0,000	3,460	FONDIBAS FUT	M	1.235,14	0,000	5,569	FONDICAJA	F	2.982,96	0,000	3,982	FONDIFISA	F	14.235,97		5,014	FONDM.DIVERS	M	1.330,49	0,297	7,572	FONDMAPFRE B	V	2.415,06	0,856	13,073	FONDMAPFRE I	I	124.585,66	0,301	6,520	FONDMAPFRE R	F	1.990,18	0,000	4,515	FONDO BONO	F	1.469,37	0,229	7,848	FONDO EXTRA	F	2.220,59	0,161	6,401	FONDO UAP	V	11.393,25		4,658	FONDOACTIVO	F	1.566,32	0,120	6,174	FONDOATLANTI	F	2.482,54	0,000	4,006	FONDOSUR CAJ	F	16.524,22		4,419	FONDPAAMPLONA	F	1.459,82	0,000	3,861	FONDPLAZO 1A	F	1.143,90		3,618	FONDPLAZO 3	F	1.267,77		4,948	FONDPOSTAL	F	2.679,35		2,874	FONDPOSTAL D	F	2.939,11		0,000	FONDPOSTAL R	V	2.186,78		19,692	FONDPREMIER	F	1.796,84	0,000	4,976																																																																																																																																																																																																																																																																																																																																																																																																																																																																																																																																																																																																																																																																																																																																																																																																																																																																																																											
FONCAIX	V	21.825,59	1,079	23,970	FONCAIXA 1	F	52,36	0,402	10,838	FONCAIXA 2	F	2.798,60	0,000	3,645	FONCAIXA 3	F	120,35	0,191	7,695	FONCAIXA 4	F	2.390,18	0,000	3,162	FONCAIXA 5	V	2.946,19	1,363	15,460	FONCAIXA 7	F	2.223,95	0,000	4,433	FONCAIXA 8	F	1.920,31	0,000	3,172	FONCAIXA 9	F	1.933,47	0,000	3,162	FONCAIXA 10	F	2.007,34	0,000	3,616	FONCAIXA 11	F	2.119,22	0,000	3,872	FONCAIXA 14	F	1.203,93	0,000	6,594	FONCAIXA 15	F	1.115,12	0,000	4,786	FONCAIXA2000	F	1.229,88	0,000	4,883	FONCAIXA2004	F	1.371,59	0,000	10,354	FONCAT.S ASS	F	132.086,86	0,000	7,148	FONCENHIS	M	1.582,29	0,173	7,817	FONCONDOR	V	16.656,93	1,240	26,086	FOND C.C.M.	F	1.238,78	0,000	3,470	FONDBARCLA 1	F	2.290,74	0,000	3,243	FONDBARCLA 2	V	2.378,96		21,523	FONDBARCLA 3	M	2.542,23		13,178	FONDIRCULO	F	1.258,35	0,000	3,584	FONDMOME.100	F	151.816,72	0,000	10,541	FONDOME.AH.	F	1.134,85	0,000	4,125	FONDOME.BOL	V	1.799,87	1,609	14,395	FONDOME.DIV	F	122.510,94	0,161	11,515	FONDOME.MIX	M	1.530,86	0,611	8,811	FONDOME.ORO	F	128.757,64	0,000	5,410	FONDOME.REN	F	1.614,51	0,000	5,055	FONDICOYUNTUR	R	16.593,84	1,350	15,242	FONDEJECUTIV	M	169.382,50	0,943	15,801	FONDESPA/A 1	F	1.898,84	0,000	3,788	FONDGESKOA	R	21.279,02		10,920	FONDHISPANO	F	2.251,66	0,787	17,464	FONDIBAS	F	1.548,13	0,000	3,460	FONDIBAS FUT	M	1.235,14	0,000	5,569	FONDICAJA	F	2.982,96	0,000	3,982	FONDIFISA	F	14.235,97		5,014	FONDM.DIVERS	M	1.330,49	0,297	7,572	FONDMAPFRE B	V	2.415,06	0,856	13,073	FONDMAPFRE I	I	124.585,66	0,301	6,520	FONDMAPFRE R	F	1.990,18	0,000	4,515	FONDO BONO	F	1.469,37	0,229	7,848	FONDO EXTRA	F	2.220,59	0,161	6,401	FONDO UAP	V	11.393,25		4,658	FONDOACTIVO	F	1.566,32	0,120	6,174	FONDOATLANTI	F	2.482,54	0,000	4,006	FONDOSUR CAJ	F	16.524,22		4,419	FONDPAAMPLONA	F	1.459,82	0,000	3,861	FONDPLAZO 1A	F	1.143,90		3,618	FONDPLAZO 3	F	1.267,77		4,948	FONDPOSTAL	F	2.679,35		2,874	FONDPOSTAL D	F	2.939,11		0,000	FONDPOSTAL R	V	2.186,78		19,692	FONDPREMIER	F	1.796,84	0,000	4,976																																																																																																																																																																																																																																																																																																																																																																																																																																																																																																																																																																																																																																																																																																																																																																																																																																																																																																																
FONCAIXA 1	F	52,36	0,402	10,838	FONCAIXA 2	F	2.798,60	0,000	3,645	FONCAIXA 3	F	120,35	0,191	7,695	FONCAIXA 4	F	2.390,18	0,000	3,162	FONCAIXA 5	V	2.946,19	1,363	15,460	FONCAIXA 7	F	2.223,95	0,000	4,433	FONCAIXA 8	F	1.920,31	0,000	3,172	FONCAIXA 9	F	1.933,47	0,000	3,162	FONCAIXA 10	F	2.007,34	0,000	3,616	FONCAIXA 11	F	2.119,22	0,000	3,872	FONCAIXA 14	F	1.203,93	0,000	6,594	FONCAIXA 15	F	1.115,12	0,000	4,786	FONCAIXA2000	F	1.229,88	0,000	4,883	FONCAIXA2004	F	1.371,59	0,000	10,354	FONCAT.S ASS	F	132.086,86	0,000	7,148	FONCENHIS	M	1.582,29	0,173	7,817	FONCONDOR	V	16.656,93	1,240	26,086	FOND C.C.M.	F	1.238,78	0,000	3,470	FONDBARCLA 1	F	2.290,74	0,000	3,243	FONDBARCLA 2	V	2.378,96		21,523	FONDBARCLA 3	M	2.542,23		13,178	FONDIRCULO	F	1.258,35	0,000	3,584	FONDMOME.100	F	151.816,72	0,000	10,541	FONDOME.AH.	F	1.134,85	0,000	4,125	FONDOME.BOL	V	1.799,87	1,609	14,395	FONDOME.DIV	F	122.510,94	0,161	11,515	FONDOME.MIX	M	1.530,86	0,611	8,811	FONDOME.ORO	F	128.757,64	0,000	5,410	FONDOME.REN	F	1.614,51	0,000	5,055	FONDICOYUNTUR	R	16.593,84	1,350	15,242	FONDEJECUTIV	M	169.382,50	0,943	15,801	FONDESPA/A 1	F	1.898,84	0,000	3,788	FONDGESKOA	R	21.279,02		10,920	FONDHISPANO	F	2.251,66	0,787	17,464	FONDIBAS	F	1.548,13	0,000	3,460	FONDIBAS FUT	M	1.235,14	0,000	5,569	FONDICAJA	F	2.982,96	0,000	3,982	FONDIFISA	F	14.235,97		5,014	FONDM.DIVERS	M	1.330,49	0,297	7,572	FONDMAPFRE B	V	2.415,06	0,856	13,073	FONDMAPFRE I	I	124.585,66	0,301	6,520	FONDMAPFRE R	F	1.990,18	0,000	4,515	FONDO BONO	F	1.469,37	0,229	7,848	FONDO EXTRA	F	2.220,59	0,161	6,401	FONDO UAP	V	11.393,25		4,658	FONDOACTIVO	F	1.566,32	0,120	6,174	FONDOATLANTI	F	2.482,54	0,000	4,006	FONDOSUR CAJ	F	16.524,22		4,419	FONDPAAMPLONA	F	1.459,82	0,000	3,861	FONDPLAZO 1A	F	1.143,90		3,618	FONDPLAZO 3	F	1.267,77		4,948	FONDPOSTAL	F	2.679,35		2,874	FONDPOSTAL D	F	2.939,11		0,000	FONDPOSTAL R	V	2.186,78		19,692	FONDPREMIER	F	1.796,84	0,000	4,976																																																																																																																																																																																																																																																																																																																																																																																																																																																																																																																																																																																																																																																																																																																																																																																																																																																																																																																					
FONCAIXA 2	F	2.798,60	0,000	3,645	FONCAIXA 3	F	120,35	0,191	7,695	FONCAIXA 4	F	2.390,18	0,000	3,162	FONCAIXA 5	V	2.946,19	1,363	15,460	FONCAIXA 7	F	2.223,95	0,000	4,433	FONCAIXA 8	F	1.920,31	0,000	3,172	FONCAIXA 9	F	1.933,47	0,000	3,162	FONCAIXA 10	F	2.007,34	0,000	3,616	FONCAIXA 11	F	2.119,22	0,000	3,872	FONCAIXA 14	F	1.203,93	0,000	6,594	FONCAIXA 15	F	1.115,12	0,000	4,786	FONCAIXA2000	F	1.229,88	0,000	4,883	FONCAIXA2004	F	1.371,59	0,000	10,354	FONCAT.S ASS	F	132.086,86	0,000	7,148	FONCENHIS	M	1.582,29	0,173	7,817	FONCONDOR	V	16.656,93	1,240	26,086	FOND C.C.M.	F	1.238,78	0,000	3,470	FONDBARCLA 1	F	2.290,74	0,000	3,243	FONDBARCLA 2	V	2.378,96		21,523	FONDBARCLA 3	M	2.542,23		13,178	FONDIRCULO	F	1.258,35	0,000	3,584	FONDMOME.100	F	151.816,72	0,000	10,541	FONDOME.AH.	F	1.134,85	0,000	4,125	FONDOME.BOL	V	1.799,87	1,609	14,395	FONDOME.DIV	F	122.510,94	0,161	11,515	FONDOME.MIX	M	1.530,86	0,611	8,811	FONDOME.ORO	F	128.757,64	0,000	5,410	FONDOME.REN	F	1.614,51	0,000	5,055	FONDICOYUNTUR	R	16.593,84	1,350	15,242	FONDEJECUTIV	M	169.382,50	0,943	15,801	FONDESPA/A 1	F	1.898,84	0,000	3,788	FONDGESKOA	R	21.279,02		10,920	FONDHISPANO	F	2.251,66	0,787	17,464	FONDIBAS	F	1.548,13	0,000	3,460	FONDIBAS FUT	M	1.235,14	0,000	5,569	FONDICAJA	F	2.982,96	0,000	3,982	FONDIFISA	F	14.235,97		5,014	FONDM.DIVERS	M	1.330,49	0,297	7,572	FONDMAPFRE B	V	2.415,06	0,856	13,073	FONDMAPFRE I	I	124.585,66	0,301	6,520	FONDMAPFRE R	F	1.990,18	0,000	4,515	FONDO BONO	F	1.469,37	0,229	7,848	FONDO EXTRA	F	2.220,59	0,161	6,401	FONDO UAP	V	11.393,25		4,658	FONDOACTIVO	F	1.566,32	0,120	6,174	FONDOATLANTI	F	2.482,54	0,000	4,006	FONDOSUR CAJ	F	16.524,22		4,419	FONDPAAMPLONA	F	1.459,82	0,000	3,861	FONDPLAZO 1A	F	1.143,90		3,618	FONDPLAZO 3	F	1.267,77		4,948	FONDPOSTAL	F	2.679,35		2,874	FONDPOSTAL D	F	2.939,11		0,000	FONDPOSTAL R	V	2.186,78		19,692	FONDPREMIER	F	1.796,84	0,000	4,976																																																																																																																																																																																																																																																																																																																																																																																																																																																																																																																																																																																																																																																																																																																																																																																																																																																																																																																										
FONCAIXA 3	F	120,35	0,191	7,695	FONCAIXA 4	F	2.390,18	0,000	3,162	FONCAIXA 5	V	2.946,19	1,363	15,460	FONCAIXA 7	F	2.223,95	0,000	4,433	FONCAIXA 8	F	1.920,31	0,000	3,172	FONCAIXA 9	F	1.933,47	0,000	3,162	FONCAIXA 10	F	2.007,34	0,000	3,616	FONCAIXA 11	F	2.119,22	0,000	3,872	FONCAIXA 14	F	1.203,93	0,000	6,594	FONCAIXA 15	F	1.115,12	0,000	4,786	FONCAIXA2000	F	1.229,88	0,000	4,883	FONCAIXA2004	F	1.371,59	0,000	10,354	FONCAT.S ASS	F	132.086,86	0,000	7,148	FONCENHIS	M	1.582,29	0,173	7,817	FONCONDOR	V	16.656,93	1,240	26,086	FOND C.C.M.	F	1.238,78	0,000	3,470	FONDBARCLA 1	F	2.290,74	0,000	3,243	FONDBARCLA 2	V	2.378,96		21,523	FONDBARCLA 3	M	2.542,23		13,178	FONDIRCULO	F	1.258,35	0,000	3,584	FONDMOME.100	F	151.816,72	0,000	10,541	FONDOME.AH.	F	1.134,85	0,000	4,125	FONDOME.BOL	V	1.799,87	1,609	14,395	FONDOME.DIV	F	122.510,94	0,161	11,515	FONDOME.MIX	M	1.530,86	0,611	8,811	FONDOME.ORO	F	128.757,64	0,000	5,410	FONDOME.REN	F	1.614,51	0,000	5,055	FONDICOYUNTUR	R	16.593,84	1,350	15,242	FONDEJECUTIV	M	169.382,50	0,943	15,801	FONDESPA/A 1	F	1.898,84	0,000	3,788	FONDGESKOA	R	21.279,02		10,920	FONDHISPANO	F	2.251,66	0,787	17,464	FONDIBAS	F	1.548,13	0,000	3,460	FONDIBAS FUT	M	1.235,14	0,000	5,569	FONDICAJA	F	2.982,96	0,000	3,982	FONDIFISA	F	14.235,97		5,014	FONDM.DIVERS	M	1.330,49	0,297	7,572	FONDMAPFRE B	V	2.415,06	0,856	13,073	FONDMAPFRE I	I	124.585,66	0,301	6,520	FONDMAPFRE R	F	1.990,18	0,000	4,515	FONDO BONO	F	1.469,37	0,229	7,848	FONDO EXTRA	F	2.220,59	0,161	6,401	FONDO UAP	V	11.393,25		4,658	FONDOACTIVO	F	1.566,32	0,120	6,174	FONDOATLANTI	F	2.482,54	0,000	4,006	FONDOSUR CAJ	F	16.524,22		4,419	FONDPAAMPLONA	F	1.459,82	0,000	3,861	FONDPLAZO 1A	F	1.143,90		3,618	FONDPLAZO 3	F	1.267,77		4,948	FONDPOSTAL	F	2.679,35		2,874	FONDPOSTAL D	F	2.939,11		0,000	FONDPOSTAL R	V	2.186,78		19,692	FONDPREMIER	F	1.796,84	0,000	4,976																																																																																																																																																																																																																																																																																																																																																																																																																																																																																																																																																																																																																																																																																																																																																																																																																																																																																																																															
FONCAIXA 4	F	2.390,18	0,000	3,162	FONCAIXA 5	V	2.946,19	1,363	15,460	FONCAIXA 7	F	2.223,95	0,000	4,433	FONCAIXA 8	F	1.920,31	0,000	3,172	FONCAIXA 9	F	1.933,47	0,000	3,162	FONCAIXA 10	F	2.007,34	0,000	3,616	FONCAIXA 11	F	2.119,22	0,000	3,872	FONCAIXA 14	F	1.203,93	0,000	6,594	FONCAIXA 15	F	1.115,12	0,000	4,786	FONCAIXA2000	F	1.229,88	0,000	4,883	FONCAIXA2004	F	1.371,59	0,000	10,354	FONCAT.S ASS	F	132.086,86	0,000	7,148	FONCENHIS	M	1.582,29	0,173	7,817	FONCONDOR	V	16.656,93	1,240	26,086	FOND C.C.M.	F	1.238,78	0,000	3,470	FONDBARCLA 1	F	2.290,74	0,000	3,243	FONDBARCLA 2	V	2.378,96		21,523	FONDBARCLA 3	M	2.542,23		13,178	FONDIRCULO	F	1.258,35	0,000	3,584	FONDMOME.100	F	151.816,72	0,000	10,541	FONDOME.AH.	F	1.134,85	0,000	4,125	FONDOME.BOL	V	1.799,87	1,609	14,395	FONDOME.DIV	F	122.510,94	0,161	11,515	FONDOME.MIX	M	1.530,86	0,611	8,811	FONDOME.ORO	F	128.757,64	0,000	5,410	FONDOME.REN	F	1.614,51	0,000	5,055	FONDICOYUNTUR	R	16.593,84	1,350	15,242	FONDEJECUTIV	M	169.382,50	0,943	15,801	FONDESPA/A 1	F	1.898,84	0,000	3,788	FONDGESKOA	R	21.279,02		10,920	FONDHISPANO	F	2.251,66	0,787	17,464	FONDIBAS	F	1.548,13	0,000	3,460	FONDIBAS FUT	M	1.235,14	0,000	5,569	FONDICAJA	F	2.982,96	0,000	3,982	FONDIFISA	F	14.235,97		5,014	FONDM.DIVERS	M	1.330,49	0,297	7,572	FONDMAPFRE B	V	2.415,06	0,856	13,073	FONDMAPFRE I	I	124.585,66	0,301	6,520	FONDMAPFRE R	F	1.990,18	0,000	4,515	FONDO BONO	F	1.469,37	0,229	7,848	FONDO EXTRA	F	2.220,59	0,161	6,401	FONDO UAP	V	11.393,25		4,658	FONDOACTIVO	F	1.566,32	0,120	6,174	FONDOATLANTI	F	2.482,54	0,000	4,006	FONDOSUR CAJ	F	16.524,22		4,419	FONDPAAMPLONA	F	1.459,82	0,000	3,861	FONDPLAZO 1A	F	1.143,90		3,618	FONDPLAZO 3	F	1.267,77		4,948	FONDPOSTAL	F	2.679,35		2,874	FONDPOSTAL D	F	2.939,11		0,000	FONDPOSTAL R	V	2.186,78		19,692	FONDPREMIER	F	1.796,84	0,000	4,976																																																																																																																																																																																																																																																																																																																																																																																																																																																																																																																																																																																																																																																																																																																																																																																																																																																																																																																																				
FONCAIXA 5	V	2.946,19	1,363	15,460	FONCAIXA 7	F	2.223,95	0,000	4,433	FONCAIXA 8	F	1.920,31	0,000	3,172	FONCAIXA 9	F	1.933,47	0,000	3,162	FONCAIXA 10	F	2.007,34	0,000	3,616	FONCAIXA 11	F	2.119,22	0,000	3,872	FONCAIXA 14	F	1.203,93	0,000	6,594	FONCAIXA 15	F	1.115,12	0,000	4,786	FONCAIXA2000	F	1.229,88	0,000	4,883	FONCAIXA2004	F	1.371,59	0,000	10,354	FONCAT.S ASS	F	132.086,86	0,000	7,148	FONCENHIS	M	1.582,29	0,173	7,817	FONCONDOR	V	16.656,93	1,240	26,086	FOND C.C.M.	F	1.238,78	0,000	3,470	FONDBARCLA 1	F	2.290,74	0,000	3,243	FONDBARCLA 2	V	2.378,96		21,523	FONDBARCLA 3	M	2.542,23		13,178	FONDIRCULO	F	1.258,35	0,000	3,584	FONDMOME.100	F	151.816,72	0,000	10,541	FONDOME.AH.	F	1.134,85	0,000	4,125	FONDOME.BOL	V	1.799,87	1,609	14,395	FONDOME.DIV	F	122.510,94	0,161	11,515	FONDOME.MIX	M	1.530,86	0,611	8,811	FONDOME.ORO	F	128.757,64	0,000	5,410	FONDOME.REN	F	1.614,51	0,000	5,055	FONDICOYUNTUR	R	16.593,84	1,350	15,242	FONDEJECUTIV	M	169.382,50	0,943	15,801	FONDESPA/A 1	F	1.898,84	0,000	3,788	FONDGESKOA	R	21.279,02		10,920	FONDHISPANO	F	2.251,66	0,787	17,464	FONDIBAS	F	1.548,13	0,000	3,460	FONDIBAS FUT	M	1.235,14	0,000	5,569	FONDICAJA	F	2.982,96	0,000	3,982	FONDIFISA	F	14.235,97		5,014	FONDM.DIVERS	M	1.330,49	0,297	7,572	FONDMAPFRE B	V	2.415,06	0,856	13,073	FONDMAPFRE I	I	124.585,66	0,301	6,520	FONDMAPFRE R	F	1.990,18	0,000	4,515	FONDO BONO	F	1.469,37	0,229	7,848	FONDO EXTRA	F	2.220,59	0,161	6,401	FONDO UAP	V	11.393,25		4,658	FONDOACTIVO	F	1.566,32	0,120	6,174	FONDOATLANTI	F	2.482,54	0,000	4,006	FONDOSUR CAJ	F	16.524,22		4,419	FONDPAAMPLONA	F	1.459,82	0,000	3,861	FONDPLAZO 1A	F	1.143,90		3,618	FONDPLAZO 3	F	1.267,77		4,948	FONDPOSTAL	F	2.679,35		2,874	FONDPOSTAL D	F	2.939,11		0,000	FONDPOSTAL R	V	2.186,78		19,692	FONDPREMIER	F	1.796,84	0,000	4,976																																																																																																																																																																																																																																																																																																																																																																																																																																																																																																																																																																																																																																																																																																																																																																																																																																																																																																																																									
FONCAIXA 7	F	2.223,95	0,000	4,433	FONCAIXA 8	F	1.920,31	0,000	3,172	FONCAIXA 9	F	1.933,47	0,000	3,162	FONCAIXA 10	F	2.007,34	0,000	3,616	FONCAIXA 11	F	2.119,22	0,000	3,872	FONCAIXA 14	F	1.203,93	0,000	6,594	FONCAIXA 15	F	1.115,12	0,000	4,786	FONCAIXA2000	F	1.229,88	0,000	4,883	FONCAIXA2004	F	1.371,59	0,000	10,354	FONCAT.S ASS	F	132.086,86	0,000	7,148	FONCENHIS	M	1.582,29	0,173	7,817	FONCONDOR	V	16.656,93	1,240	26,086	FOND C.C.M.	F	1.238,78	0,000	3,470	FONDBARCLA 1	F	2.290,74	0,000	3,243	FONDBARCLA 2	V	2.378,96		21,523	FONDBARCLA 3	M	2.542,23		13,178	FONDIRCULO	F	1.258,35	0,000	3,584	FONDMOME.100	F	151.816,72	0,000	10,541	FONDOME.AH.	F	1.134,85	0,000	4,125	FONDOME.BOL	V	1.799,87	1,609	14,395	FONDOME.DIV	F	122.510,94	0,161	11,515	FONDOME.MIX	M	1.530,86	0,611	8,811	FONDOME.ORO	F	128.757,64	0,000	5,410	FONDOME.REN	F	1.614,51	0,000	5,055	FONDICOYUNTUR	R	16.593,84	1,350	15,242	FONDEJECUTIV	M	169.382,50	0,943	15,801	FONDESPA/A 1	F	1.898,84	0,000	3,788	FONDGESKOA	R	21.279,02		10,920	FONDHISPANO	F	2.251,66	0,787	17,464	FONDIBAS	F	1.548,13	0,000	3,460	FONDIBAS FUT	M	1.235,14	0,000	5,569	FONDICAJA	F	2.982,96	0,000	3,982	FONDIFISA	F	14.235,97		5,014	FONDM.DIVERS	M	1.330,49	0,297	7,572	FONDMAPFRE B	V	2.415,06	0,856	13,073	FONDMAPFRE I	I	124.585,66	0,301	6,520	FONDMAPFRE R	F	1.990,18	0,000	4,515	FONDO BONO	F	1.469,37	0,229	7,848	FONDO EXTRA	F	2.220,59	0,161	6,401	FONDO UAP	V	11.393,25		4,658	FONDOACTIVO	F	1.566,32	0,120	6,174	FONDOATLANTI	F	2.482,54	0,000	4,006	FONDOSUR CAJ	F	16.524,22		4,419	FONDPAAMPLONA	F	1.459,82	0,000	3,861	FONDPLAZO 1A	F	1.143,90		3,618	FONDPLAZO 3	F	1.267,77		4,948	FONDPOSTAL	F	2.679,35		2,874	FONDPOSTAL D	F	2.939,11		0,000	FONDPOSTAL R	V	2.186,78		19,692	FONDPREMIER	F	1.796,84	0,000	4,976																																																																																																																																																																																																																																																																																																																																																																																																																																																																																																																																																																																																																																																																																																																																																																																																																																																																																																																																														
FONCAIXA 8	F	1.920,31	0,000	3,172	FONCAIXA 9	F	1.933,47	0,000	3,162	FONCAIXA 10	F	2.007,34	0,000	3,616	FONCAIXA 11	F	2.119,22	0,000	3,872	FONCAIXA 14	F	1.203,93	0,000	6,594	FONCAIXA 15	F	1.115,12	0,000	4,786	FONCAIXA2000	F	1.229,88	0,000	4,883	FONCAIXA2004	F	1.371,59	0,000	10,354	FONCAT.S ASS	F	132.086,86	0,000	7,148	FONCENHIS	M	1.582,29	0,173	7,817	FONCONDOR	V	16.656,93	1,240	26,086	FOND C.C.M.	F	1.238,78	0,000	3,470	FONDBARCLA 1	F	2.290,74	0,000	3,243	FONDBARCLA 2	V	2.378,96		21,523	FONDBARCLA 3	M	2.542,23		13,178	FONDIRCULO	F	1.258,35	0,000	3,584	FONDMOME.100	F	151.816,72	0,000	10,541	FONDOME.AH.	F	1.134,85	0,000	4,125	FONDOME.BOL	V	1.799,87	1,609	14,395	FONDOME.DIV	F	122.510,94	0,161	11,515	FONDOME.MIX	M	1.530,86	0,611	8,811	FONDOME.ORO	F	128.757,64	0,000	5,410	FONDOME.REN	F	1.614,51	0,000	5,055	FONDICOYUNTUR	R	16.593,84	1,350	15,242	FONDEJECUTIV	M	169.382,50	0,943	15,801	FONDESPA/A 1	F	1.898,84	0,000	3,788	FONDGESKOA	R	21.279,02		10,920	FONDHISPANO	F	2.251,66	0,787	17,464	FONDIBAS	F	1.548,13	0,000	3,460	FONDIBAS FUT	M	1.235,14	0,000	5,569	FONDICAJA	F	2.982,96	0,000	3,982	FONDIFISA	F	14.235,97		5,014	FONDM.DIVERS	M	1.330,49	0,297	7,572	FONDMAPFRE B	V	2.415,06	0,856	13,073	FONDMAPFRE I	I	124.585,66	0,301	6,520	FONDMAPFRE R	F	1.990,18	0,000	4,515	FONDO BONO	F	1.469,37	0,229	7,848	FONDO EXTRA	F	2.220,59	0,161	6,401	FONDO UAP	V	11.393,25		4,658	FONDOACTIVO	F	1.566,32	0,120	6,174	FONDOATLANTI	F	2.482,54	0,000	4,006	FONDOSUR CAJ	F	16.524,22		4,419	FONDPAAMPLONA	F	1.459,82	0,000	3,861	FONDPLAZO 1A	F	1.143,90		3,618	FONDPLAZO 3	F	1.267,77		4,948	FONDPOSTAL	F	2.679,35		2,874	FONDPOSTAL D	F	2.939,11		0,000	FONDPOSTAL R	V	2.186,78		19,692	FONDPREMIER	F	1.796,84	0,000	4,976																																																																																																																																																																																																																																																																																																																																																																																																																																																																																																																																																																																																																																																																																																																																																																																																																																																																																																																																																			
FONCAIXA 9	F	1.933,47	0,000	3,162	FONCAIXA 10	F	2.007,34	0,000	3,616	FONCAIXA 11	F	2.119,22	0,000	3,872	FONCAIXA 14	F	1.203,93	0,000	6,594	FONCAIXA 15	F	1.115,12	0,000	4,786	FONCAIXA2000	F	1.229,88	0,000	4,883	FONCAIXA2004	F	1.371,59	0,000	10,354	FONCAT.S ASS	F	132.086,86	0,000	7,148	FONCENHIS	M	1.582,29	0,173	7,817	FONCONDOR	V	16.656,93	1,240	26,086	FOND C.C.M.	F	1.238,78	0,000	3,470	FONDBARCLA 1	F	2.290,74	0,000	3,243	FONDBARCLA 2	V	2.378,96		21,523	FONDBARCLA 3	M	2.542,23		13,178	FONDIRCULO	F	1.258,35	0,000	3,584	FONDMOME.100	F	151.816,72	0,000	10,541	FONDOME.AH.	F	1.134,85	0,000	4,125	FONDOME.BOL	V	1.799,87	1,609	14,395	FONDOME.DIV	F	122.510,94	0,161	11,515	FONDOME.MIX	M	1.530,86	0,611	8,811	FONDOME.ORO	F	128.757,64	0,000	5,410	FONDOME.REN	F	1.614,51	0,000	5,055	FONDICOYUNTUR	R	16.593,84	1,350	15,242	FONDEJECUTIV	M	169.382,50	0,943	15,801	FONDESPA/A 1	F	1.898,84	0,000	3,788	FONDGESKOA	R	21.279,02		10,920	FONDHISPANO	F	2.251,66	0,787	17,464	FONDIBAS	F	1.548,13	0,000	3,460	FONDIBAS FUT	M	1.235,14	0,000	5,569	FONDICAJA	F	2.982,96	0,000	3,982	FONDIFISA	F	14.235,97		5,014	FONDM.DIVERS	M	1.330,49	0,297	7,572	FONDMAPFRE B	V	2.415,06	0,856	13,073	FONDMAPFRE I	I	124.585,66	0,301	6,520	FONDMAPFRE R	F	1.990,18	0,000	4,515	FONDO BONO	F	1.469,37	0,229	7,848	FONDO EXTRA	F	2.220,59	0,161	6,401	FONDO UAP	V	11.393,25		4,658	FONDOACTIVO	F	1.566,32	0,120	6,174	FONDOATLANTI	F	2.482,54	0,000	4,006	FONDOSUR CAJ	F	16.524,22		4,419	FONDPAAMPLONA	F	1.459,82	0,000	3,861	FONDPLAZO 1A	F	1.143,90		3,618	FONDPLAZO 3	F	1.267,77		4,948	FONDPOSTAL	F	2.679,35		2,874	FONDPOSTAL D	F	2.939,11		0,000	FONDPOSTAL R	V	2.186,78		19,692	FONDPREMIER	F	1.796,84	0,000	4,976																																																																																																																																																																																																																																																																																																																																																																																																																																																																																																																																																																																																																																																																																																																																																																																																																																																																																																																																																								
FONCAIXA 10	F	2.007,34	0,000	3,616	FONCAIXA 11	F	2.119,22	0,000	3,872	FONCAIXA 14	F	1.203,93	0,000	6,594	FONCAIXA 15	F	1.115,12	0,000	4,786	FONCAIXA2000	F	1.229,88	0,000	4,883	FONCAIXA2004	F	1.371,59	0,000	10,354	FONCAT.S ASS	F	132.086,86	0,000	7,148	FONCENHIS	M	1.582,29	0,173	7,817	FONCONDOR	V	16.656,93	1,240	26,086	FOND C.C.M.	F	1.238,78	0,000	3,470	FONDBARCLA 1	F	2.290,74	0,000	3,243	FONDBARCLA 2	V	2.378,96		21,523	FONDBARCLA 3	M	2.542,23		13,178	FONDIRCULO	F	1.258,35	0,000	3,584	FONDMOME.100	F	151.816,72	0,000	10,541	FONDOME.AH.	F	1.134,85	0,000	4,125	FONDOME.BOL	V	1.799,87	1,609	14,395	FONDOME.DIV	F	122.510,94	0,161	11,515	FONDOME.MIX	M	1.530,86	0,611	8,811	FONDOME.ORO	F	128.757,64	0,000	5,410	FONDOME.REN	F	1.614,51	0,000	5,055	FONDICOYUNTUR	R	16.593,84	1,350	15,242	FONDEJECUTIV	M	169.382,50	0,943	15,801	FONDESPA/A 1	F	1.898,84	0,000	3,788	FONDGESKOA	R	21.279,02		10,920	FONDHISPANO	F	2.251,66	0,787	17,464	FONDIBAS	F	1.548,13	0,000	3,460	FONDIBAS FUT	M	1.235,14	0,000	5,569	FONDICAJA	F	2.982,96	0,000	3,982	FONDIFISA	F	14.235,97		5,014	FONDM.DIVERS	M	1.330,49	0,297	7,572	FONDMAPFRE B	V	2.415,06	0,856	13,073	FONDMAPFRE I	I	124.585,66	0,301	6,520	FONDMAPFRE R	F	1.990,18	0,000	4,515	FONDO BONO	F	1.469,37	0,229	7,848	FONDO EXTRA	F	2.220,59	0,161	6,401	FONDO UAP	V	11.393,25		4,658	FONDOACTIVO	F	1.566,32	0,120	6,174	FONDOATLANTI	F	2.482,54	0,000	4,006	FONDOSUR CAJ	F	16.524,22		4,419	FONDPAAMPLONA	F	1.459,82	0,000	3,861	FONDPLAZO 1A	F	1.143,90		3,618	FONDPLAZO 3	F	1.267,77		4,948	FONDPOSTAL	F	2.679,35		2,874	FONDPOSTAL D	F	2.939,11		0,000	FONDPOSTAL R	V	2.186,78		19,692	FONDPREMIER	F	1.796,84	0,000	4,976																																																																																																																																																																																																																																																																																																																																																																																																																																																																																																																																																																																																																																																																																																																																																																																																																																																																																																																																																													
FONCAIXA 11	F	2.119,22	0,000	3,872	FONCAIXA 14	F	1.203,93	0,000	6,594	FONCAIXA 15	F	1.115,12	0,000	4,786	FONCAIXA2000	F	1.229,88	0,000	4,883	FONCAIXA2004	F	1.371,59	0,000	10,354	FONCAT.S ASS	F	132.086,86	0,000	7,148	FONCENHIS	M	1.582,29	0,173	7,817	FONCONDOR	V	16.656,93	1,240	26,086	FOND C.C.M.	F	1.238,78	0,000	3,470	FONDBARCLA 1	F	2.290,74	0,000	3,243	FONDBARCLA 2	V	2.378,96		21,523	FONDBARCLA 3	M	2.542,23		13,178	FONDIRCULO	F	1.258,35	0,000	3,584	FONDMOME.100	F	151.816,72	0,000	10,541	FONDOME.AH.	F	1.134,85	0,000	4,125	FONDOME.BOL	V	1.799,87	1,609	14,395	FONDOME.DIV	F	122.510,94	0,161	11,515	FONDOME.MIX	M	1.530,86	0,611	8,811	FONDOME.ORO	F	128.757,64	0,000	5,410	FONDOME.REN	F	1.614,51	0,000	5,055	FONDICOYUNTUR	R	16.593,84	1,350	15,242	FONDEJECUTIV	M	169.382,50	0,943	15,801	FONDESPA/A 1	F	1.898,84	0,000	3,788	FONDGESKOA	R	21.279,02		10,920	FONDHISPANO	F	2.251,66	0,787	17,464	FONDIBAS	F	1.548,13	0,000	3,460	FONDIBAS FUT	M	1.235,14	0,000	5,569	FONDICAJA	F	2.982,96	0,000	3,982	FONDIFISA	F	14.235,97		5,014	FONDM.DIVERS	M	1.330,49	0,297	7,572	FONDMAPFRE B	V	2.415,06	0,856	13,073	FONDMAPFRE I	I	124.585,66	0,301	6,520	FONDMAPFRE R	F	1.990,18	0,000	4,515	FONDO BONO	F	1.469,37	0,229	7,848	FONDO EXTRA	F	2.220,59	0,161	6,401	FONDO UAP	V	11.393,25		4,658	FONDOACTIVO	F	1.566,32	0,120	6,174	FONDOATLANTI	F	2.482,54	0,000	4,006	FONDOSUR CAJ	F	16.524,22		4,419	FONDPAAMPLONA	F	1.459,82	0,000	3,861	FONDPLAZO 1A	F	1.143,90		3,618	FONDPLAZO 3	F	1.267,77		4,948	FONDPOSTAL	F	2.679,35		2,874	FONDPOSTAL D	F	2.939,11		0,000	FONDPOSTAL R	V	2.186,78		19,692	FONDPREMIER	F	1.796,84	0,000	4,976																																																																																																																																																																																																																																																																																																																																																																																																																																																																																																																																																																																																																																																																																																																																																																																																																																																																																																																																																																		
FONCAIXA 14	F	1.203,93	0,000	6,594	FONCAIXA 15	F	1.115,12	0,000	4,786	FONCAIXA2000	F	1.229,88	0,000	4,883	FONCAIXA2004	F	1.371,59	0,000	10,354	FONCAT.S ASS	F	132.086,86	0,000	7,148	FONCENHIS	M	1.582,29	0,173	7,817	FONCONDOR	V	16.656,93	1,240	26,086	FOND C.C.M.	F	1.238,78	0,000	3,470	FONDBARCLA 1	F	2.290,74	0,000	3,243	FONDBARCLA 2	V	2.378,96		21,523	FONDBARCLA 3	M	2.542,23		13,178	FONDIRCULO	F	1.258,35	0,000	3,584	FONDMOME.100	F	151.816,72	0,000	10,541	FONDOME.AH.	F	1.134,85	0,000	4,125	FONDOME.BOL	V	1.799,87	1,609	14,395	FONDOME.DIV	F	122.510,94	0,161	11,515	FONDOME.MIX	M	1.530,86	0,611	8,811	FONDOME.ORO	F	128.757,64	0,000	5,410	FONDOME.REN	F	1.614,51	0,000	5,055	FONDICOYUNTUR	R	16.593,84	1,350	15,242	FONDEJECUTIV	M	169.382,50	0,943	15,801	FONDESPA/A 1	F	1.898,84	0,000	3,788	FONDGESKOA	R	21.279,02		10,920	FONDHISPANO	F	2.251,66	0,787	17,464	FONDIBAS	F	1.548,13	0,000	3,460	FONDIBAS FUT	M	1.235,14	0,000	5,569	FONDICAJA	F	2.982,96	0,000	3,982	FONDIFISA	F	14.235,97		5,014	FONDM.DIVERS	M	1.330,49	0,297	7,572	FONDMAPFRE B	V	2.415,06	0,856	13,073	FONDMAPFRE I	I	124.585,66	0,301	6,520	FONDMAPFRE R	F	1.990,18	0,000	4,515	FONDO BONO	F	1.469,37	0,229	7,848	FONDO EXTRA	F	2.220,59	0,161	6,401	FONDO UAP	V	11.393,25		4,658	FONDOACTIVO	F	1.566,32	0,120	6,174	FONDOATLANTI	F	2.482,54	0,000	4,006	FONDOSUR CAJ	F	16.524,22		4,419	FONDPAAMPLONA	F	1.459,82	0,000	3,861	FONDPLAZO 1A	F	1.143,90		3,618	FONDPLAZO 3	F	1.267,77		4,948	FONDPOSTAL	F	2.679,35		2,874	FONDPOSTAL D	F	2.939,11		0,000	FONDPOSTAL R	V	2.186,78		19,692	FONDPREMIER	F	1.796,84	0,000	4,976																																																																																																																																																																																																																																																																																																																																																																																																																																																																																																																																																																																																																																																																																																																																																																																																																																																																																																																																																																							
FONCAIXA 15	F	1.115,12	0,000	4,786	FONCAIXA2000	F	1.229,88	0,000	4,883	FONCAIXA2004	F	1.371,59	0,000	10,354	FONCAT.S ASS	F	132.086,86	0,000	7,148	FONCENHIS	M	1.582,29	0,173	7,817	FONCONDOR	V	16.656,93	1,240	26,086	FOND C.C.M.	F	1.238,78	0,000	3,470	FONDBARCLA 1	F	2.290,74	0,000	3,243	FONDBARCLA 2	V	2.378,96		21,523	FONDBARCLA 3	M	2.542,23		13,178	FONDIRCULO	F	1.258,35	0,000	3,584	FONDMOME.100	F	151.816,72	0,000	10,541	FONDOME.AH.	F	1.134,85	0,000	4,125	FONDOME.BOL	V	1.799,87	1,609	14,395	FONDOME.DIV	F	122.510,94	0,161	11,515	FONDOME.MIX	M	1.530,86	0,611	8,811	FONDOME.ORO	F	128.757,64	0,000	5,410	FONDOME.REN	F	1.614,51	0,000	5,055	FONDICOYUNTUR	R	16.593,84	1,350	15,242	FONDEJECUTIV	M	169.382,50	0,943	15,801	FONDESPA/A 1	F	1.898,84	0,000	3,788	FONDGESKOA	R	21.279,02		10,920	FONDHISPANO	F	2.251,66	0,787	17,464	FONDIBAS	F	1.548,13	0,000	3,460	FONDIBAS FUT	M	1.235,14	0,000	5,569	FONDICAJA	F	2.982,96	0,000	3,982	FONDIFISA	F	14.235,97		5,014	FONDM.DIVERS	M	1.330,49	0,297	7,572	FONDMAPFRE B	V	2.415,06	0,856	13,073	FONDMAPFRE I	I	124.585,66	0,301	6,520	FONDMAPFRE R	F	1.990,18	0,000	4,515	FONDO BONO	F	1.469,37	0,229	7,848	FONDO EXTRA	F	2.220,59	0,161	6,401	FONDO UAP	V	11.393,25		4,658	FONDOACTIVO	F	1.566,32	0,120	6,174	FONDOATLANTI	F	2.482,54	0,000	4,006	FONDOSUR CAJ	F	16.524,22		4,419	FONDPAAMPLONA	F	1.459,82	0,000	3,861	FONDPLAZO 1A	F	1.143,90		3,618	FONDPLAZO 3	F	1.267,77		4,948	FONDPOSTAL	F	2.679,35		2,874	FONDPOSTAL D	F	2.939,11		0,000	FONDPOSTAL R	V	2.186,78		19,692	FONDPREMIER	F	1.796,84	0,000	4,976																																																																																																																																																																																																																																																																																																																																																																																																																																																																																																																																																																																																																																																																																																																																																																																																																																																																																																																																																																												
FONCAIXA2000	F	1.229,88	0,000	4,883	FONCAIXA2004	F	1.371,59	0,000	10,354	FONCAT.S ASS	F	132.086,86	0,000	7,148	FONCENHIS	M	1.582,29	0,173	7,817	FONCONDOR	V	16.656,93	1,240	26,086	FOND C.C.M.	F	1.238,78	0,000	3,470	FONDBARCLA 1	F	2.290,74	0,000	3,243	FONDBARCLA 2	V	2.378,96		21,523	FONDBARCLA 3	M	2.542,23		13,178	FONDIRCULO	F	1.258,35	0,000	3,584	FONDMOME.100	F	151.816,72	0,000	10,541	FONDOME.AH.	F	1.134,85	0,000	4,125	FONDOME.BOL	V	1.799,87	1,609	14,395	FONDOME.DIV	F	122.510,94	0,161	11,515	FONDOME.MIX	M	1.530,86	0,611	8,811	FONDOME.ORO	F	128.757,64	0,000	5,410	FONDOME.REN	F	1.614,51	0,000	5,055	FONDICOYUNTUR	R	16.593,84	1,350	15,242	FONDEJECUTIV	M	169.382,50	0,943	15,801	FONDESPA/A 1	F	1.898,84	0,000	3,788	FONDGESKOA	R	21.279,02		10,920	FONDHISPANO	F	2.251,66	0,787	17,464	FONDIBAS	F	1.548,13	0,000	3,460	FONDIBAS FUT	M	1.235,14	0,000	5,569	FONDICAJA	F	2.982,96	0,000	3,982	FONDIFISA	F	14.235,97		5,014	FONDM.DIVERS	M	1.330,49	0,297	7,572	FONDMAPFRE B	V	2.415,06	0,856	13,073	FONDMAPFRE I	I	124.585,66	0,301	6,520	FONDMAPFRE R	F	1.990,18	0,000	4,515	FONDO BONO	F	1.469,37	0,229	7,848	FONDO EXTRA	F	2.220,59	0,161	6,401	FONDO UAP	V	11.393,25		4,658	FONDOACTIVO	F	1.566,32	0,120	6,174	FONDOATLANTI	F	2.482,54	0,000	4,006	FONDOSUR CAJ	F	16.524,22		4,419	FONDPAAMPLONA	F	1.459,82	0,000	3,861	FONDPLAZO 1A	F	1.143,90		3,618	FONDPLAZO 3	F	1.267,77		4,948	FONDPOSTAL	F	2.679,35		2,874	FONDPOSTAL D	F	2.939,11		0,000	FONDPOSTAL R	V	2.186,78		19,692	FONDPREMIER	F	1.796,84	0,000	4,976																																																																																																																																																																																																																																																																																																																																																																																																																																																																																																																																																																																																																																																																																																																																																																																																																																																																																																																																																																																	
FONCAIXA2004	F	1.371,59	0,000	10,354	FONCAT.S ASS	F	132.086,86	0,000	7,148	FONCENHIS	M	1.582,29	0,173	7,817	FONCONDOR	V	16.656,93	1,240	26,086	FOND C.C.M.	F	1.238,78	0,000	3,470	FONDBARCLA 1	F	2.290,74	0,000	3,243	FONDBARCLA 2	V	2.378,96		21,523	FONDBARCLA 3	M	2.542,23		13,178	FONDIRCULO	F	1.258,35	0,000	3,584	FONDMOME.100	F	151.816,72	0,000	10,541	FONDOME.AH.	F	1.134,85	0,000	4,125	FONDOME.BOL	V	1.799,87	1,609	14,395	FONDOME.DIV	F	122.510,94	0,161	11,515	FONDOME.MIX	M	1.530,86	0,611	8,811	FONDOME.ORO	F	128.757,64	0,000	5,410	FONDOME.REN	F	1.614,51	0,000	5,055	FONDICOYUNTUR	R	16.593,84	1,350	15,242	FONDEJECUTIV	M	169.382,50	0,943	15,801	FONDESPA/A 1	F	1.898,84	0,000	3,788	FONDGESKOA	R	21.279,02		10,920	FONDHISPANO	F	2.251,66	0,787	17,464	FONDIBAS	F	1.548,13	0,000	3,460	FONDIBAS FUT	M	1.235,14	0,000	5,569	FONDICAJA	F	2.982,96	0,000	3,982	FONDIFISA	F	14.235,97		5,014	FONDM.DIVERS	M	1.330,49	0,297	7,572	FONDMAPFRE B	V	2.415,06	0,856	13,073	FONDMAPFRE I	I	124.585,66	0,301	6,520	FONDMAPFRE R	F	1.990,18	0,000	4,515	FONDO BONO	F	1.469,37	0,229	7,848	FONDO EXTRA	F	2.220,59	0,161	6,401	FONDO UAP	V	11.393,25		4,658	FONDOACTIVO	F	1.566,32	0,120	6,174	FONDOATLANTI	F	2.482,54	0,000	4,006	FONDOSUR CAJ	F	16.524,22		4,419	FONDPAAMPLONA	F	1.459,82	0,000	3,861	FONDPLAZO 1A	F	1.143,90		3,618	FONDPLAZO 3	F	1.267,77		4,948	FONDPOSTAL	F	2.679,35		2,874	FONDPOSTAL D	F	2.939,11		0,000	FONDPOSTAL R	V	2.186,78		19,692	FONDPREMIER	F	1.796,84	0,000	4,976																																																																																																																																																																																																																																																																																																																																																																																																																																																																																																																																																																																																																																																																																																																																																																																																																																																																																																																																																																																						
FONCAT.S ASS	F	132.086,86	0,000	7,148	FONCENHIS	M	1.582,29	0,173	7,817	FONCONDOR	V	16.656,93	1,240	26,086	FOND C.C.M.	F	1.238,78	0,000	3,470	FONDBARCLA 1	F	2.290,74	0,000	3,243	FONDBARCLA 2	V	2.378,96		21,523	FONDBARCLA 3	M	2.542,23		13,178	FONDIRCULO	F	1.258,35	0,000	3,584	FONDMOME.100	F	151.816,72	0,000	10,541	FONDOME.AH.	F	1.134,85	0,000	4,125	FONDOME.BOL	V	1.799,87	1,609	14,395	FONDOME.DIV	F	122.510,94	0,161	11,515	FONDOME.MIX	M	1.530,86	0,611	8,811	FONDOME.ORO	F	128.757,64	0,000	5,410	FONDOME.REN	F	1.614,51	0,000	5,055	FONDICOYUNTUR	R	16.593,84	1,350	15,242	FONDEJECUTIV	M	169.382,50	0,943	15,801	FONDESPA/A 1	F	1.898,84	0,000	3,788	FONDGESKOA	R	21.279,02		10,920	FONDHISPANO	F	2.251,66	0,787	17,464	FONDIBAS	F	1.548,13	0,000	3,460	FONDIBAS FUT	M	1.235,14	0,000	5,569	FONDICAJA	F	2.982,96	0,000	3,982	FONDIFISA	F	14.235,97		5,014	FONDM.DIVERS	M	1.330,49	0,297	7,572	FONDMAPFRE B	V	2.415,06	0,856	13,073	FONDMAPFRE I	I	124.585,66	0,301	6,520	FONDMAPFRE R	F	1.990,18	0,000	4,515	FONDO BONO	F	1.469,37	0,229	7,848	FONDO EXTRA	F	2.220,59	0,161	6,401	FONDO UAP	V	11.393,25		4,658	FONDOACTIVO	F	1.566,32	0,120	6,174	FONDOATLANTI	F	2.482,54	0,000	4,006	FONDOSUR CAJ	F	16.524,22		4,419	FONDPAAMPLONA	F	1.459,82	0,000	3,861	FONDPLAZO 1A	F	1.143,90		3,618	FONDPLAZO 3	F	1.267,77		4,948	FONDPOSTAL	F	2.679,35		2,874	FONDPOSTAL D	F	2.939,11		0,000	FONDPOSTAL R	V	2.186,78		19,692	FONDPREMIER	F	1.796,84	0,000	4,976																																																																																																																																																																																																																																																																																																																																																																																																																																																																																																																																																																																																																																																																																																																																																																																																																																																																																																																																																																																											
FONCENHIS	M	1.582,29	0,173	7,817	FONCONDOR	V	16.656,93	1,240	26,086	FOND C.C.M.	F	1.238,78	0,000	3,470	FONDBARCLA 1	F	2.290,74	0,000	3,243	FONDBARCLA 2	V	2.378,96		21,523	FONDBARCLA 3	M	2.542,23		13,178	FONDIRCULO	F	1.258,35	0,000	3,584	FONDMOME.100	F	151.816,72	0,000	10,541	FONDOME.AH.	F	1.134,85	0,000	4,125	FONDOME.BOL	V	1.799,87	1,609	14,395	FONDOME.DIV	F	122.510,94	0,161	11,515	FONDOME.MIX	M	1.530,86	0,611	8,811	FONDOME.ORO	F	128.757,64	0,000	5,410	FONDOME.REN	F	1.614,51	0,000	5,055	FONDICOYUNTUR	R	16.593,84	1,350	15,242	FONDEJECUTIV	M	169.382,50	0,943	15,801	FONDESPA/A 1	F	1.898,84	0,000	3,788	FONDGESKOA	R	21.279,02		10,920	FONDHISPANO	F	2.251,66	0,787	17,464	FONDIBAS	F	1.548,13	0,000	3,460	FONDIBAS FUT	M	1.235,14	0,000	5,569	FONDICAJA	F	2.982,96	0,000	3,982	FONDIFISA	F	14.235,97		5,014	FONDM.DIVERS	M	1.330,49	0,297	7,572	FONDMAPFRE B	V	2.415,06	0,856	13,073	FONDMAPFRE I	I	124.585,66	0,301	6,520	FONDMAPFRE R	F	1.990,18	0,000	4,515	FONDO BONO	F	1.469,37	0,229	7,848	FONDO EXTRA	F	2.220,59	0,161	6,401	FONDO UAP	V	11.393,25		4,658	FONDOACTIVO	F	1.566,32	0,120	6,174	FONDOATLANTI	F	2.482,54	0,000	4,006	FONDOSUR CAJ	F	16.524,22		4,419	FONDPAAMPLONA	F	1.459,82	0,000	3,861	FONDPLAZO 1A	F	1.143,90		3,618	FONDPLAZO 3	F	1.267,77		4,948	FONDPOSTAL	F	2.679,35		2,874	FONDPOSTAL D	F	2.939,11		0,000	FONDPOSTAL R	V	2.186,78		19,692	FONDPREMIER	F	1.796,84	0,000	4,976																																																																																																																																																																																																																																																																																																																																																																																																																																																																																																																																																																																																																																																																																																																																																																																																																																																																																																																																																																																																
FONCONDOR	V	16.656,93	1,240	26,086	FOND C.C.M.	F	1.238,78	0,000	3,470	FONDBARCLA 1	F	2.290,74	0,000	3,243	FONDBARCLA 2	V	2.378,96		21,523	FONDBARCLA 3	M	2.542,23		13,178	FONDIRCULO	F	1.258,35	0,000	3,584	FONDMOME.100	F	151.816,72	0,000	10,541	FONDOME.AH.	F	1.134,85	0,000	4,125	FONDOME.BOL	V	1.799,87	1,609	14,395	FONDOME.DIV	F	122.510,94	0,161	11,515	FONDOME.MIX	M	1.530,86	0,611	8,811	FONDOME.ORO	F	128.757,64	0,000	5,410	FONDOME.REN	F	1.614,51	0,000	5,055	FONDICOYUNTUR	R	16.593,84	1,350	15,242	FONDEJECUTIV	M	169.382,50	0,943	15,801	FONDESPA/A 1	F	1.898,84	0,000	3,788	FONDGESKOA	R	21.279,02		10,920	FONDHISPANO	F	2.251,66	0,787	17,464	FONDIBAS	F	1.548,13	0,000	3,460	FONDIBAS FUT	M	1.235,14	0,000	5,569	FONDICAJA	F	2.982,96	0,000	3,982	FONDIFISA	F	14.235,97		5,014	FONDM.DIVERS	M	1.330,49	0,297	7,572	FONDMAPFRE B	V	2.415,06	0,856	13,073	FONDMAPFRE I	I	124.585,66	0,301	6,520	FONDMAPFRE R	F	1.990,18	0,000	4,515	FONDO BONO	F	1.469,37	0,229	7,848	FONDO EXTRA	F	2.220,59	0,161	6,401	FONDO UAP	V	11.393,25		4,658	FONDOACTIVO	F	1.566,32	0,120	6,174	FONDOATLANTI	F	2.482,54	0,000	4,006	FONDOSUR CAJ	F	16.524,22		4,419	FONDPAAMPLONA	F	1.459,82	0,000	3,861	FONDPLAZO 1A	F	1.143,90		3,618	FONDPLAZO 3	F	1.267,77		4,948	FONDPOSTAL	F	2.679,35		2,874	FONDPOSTAL D	F	2.939,11		0,000	FONDPOSTAL R	V	2.186,78		19,692	FONDPREMIER	F	1.796,84	0,000	4,976																																																																																																																																																																																																																																																																																																																																																																																																																																																																																																																																																																																																																																																																																																																																																																																																																																																																																																																																																																																																					
FOND C.C.M.	F	1.238,78	0,000	3,470	FONDBARCLA 1	F	2.290,74	0,000	3,243	FONDBARCLA 2	V	2.378,96		21,523	FONDBARCLA 3	M	2.542,23		13,178	FONDIRCULO	F	1.258,35	0,000	3,584	FONDMOME.100	F	151.816,72	0,000	10,541	FONDOME.AH.	F	1.134,85	0,000	4,125	FONDOME.BOL	V	1.799,87	1,609	14,395	FONDOME.DIV	F	122.510,94	0,161	11,515	FONDOME.MIX	M	1.530,86	0,611	8,811	FONDOME.ORO	F	128.757,64	0,000	5,410	FONDOME.REN	F	1.614,51	0,000	5,055	FONDICOYUNTUR	R	16.593,84	1,350	15,242	FONDEJECUTIV	M	169.382,50	0,943	15,801	FONDESPA/A 1	F	1.898,84	0,000	3,788	FONDGESKOA	R	21.279,02		10,920	FONDHISPANO	F	2.251,66	0,787	17,464	FONDIBAS	F	1.548,13	0,000	3,460	FONDIBAS FUT	M	1.235,14	0,000	5,569	FONDICAJA	F	2.982,96	0,000	3,982	FONDIFISA	F	14.235,97		5,014	FONDM.DIVERS	M	1.330,49	0,297	7,572	FONDMAPFRE B	V	2.415,06	0,856	13,073	FONDMAPFRE I	I	124.585,66	0,301	6,520	FONDMAPFRE R	F	1.990,18	0,000	4,515	FONDO BONO	F	1.469,37	0,229	7,848	FONDO EXTRA	F	2.220,59	0,161	6,401	FONDO UAP	V	11.393,25		4,658	FONDOACTIVO	F	1.566,32	0,120	6,174	FONDOATLANTI	F	2.482,54	0,000	4,006	FONDOSUR CAJ	F	16.524,22		4,419	FONDPAAMPLONA	F	1.459,82	0,000	3,861	FONDPLAZO 1A	F	1.143,90		3,618	FONDPLAZO 3	F	1.267,77		4,948	FONDPOSTAL	F	2.679,35		2,874	FONDPOSTAL D	F	2.939,11		0,000	FONDPOSTAL R	V	2.186,78		19,692	FONDPREMIER	F	1.796,84	0,000	4,976																																																																																																																																																																																																																																																																																																																																																																																																																																																																																																																																																																																																																																																																																																																																																																																																																																																																																																																																																																																																										
FONDBARCLA 1	F	2.290,74	0,000	3,243	FONDBARCLA 2	V	2.378,96		21,523	FONDBARCLA 3	M	2.542,23		13,178	FONDIRCULO	F	1.258,35	0,000	3,584	FONDMOME.100	F	151.816,72	0,000	10,541	FONDOME.AH.	F	1.134,85	0,000	4,125	FONDOME.BOL	V	1.799,87	1,609	14,395	FONDOME.DIV	F	122.510,94	0,161	11,515	FONDOME.MIX	M	1.530,86	0,611	8,811	FONDOME.ORO	F	128.757,64	0,000	5,410	FONDOME.REN	F	1.614,51	0,000	5,055	FONDICOYUNTUR	R	16.593,84	1,350	15,242	FONDEJECUTIV	M	169.382,50	0,943	15,801	FONDESPA/A 1	F	1.898,84	0,000	3,788	FONDGESKOA	R	21.279,02		10,920	FONDHISPANO	F	2.251,66	0,787	17,464	FONDIBAS	F	1.548,13	0,000	3,460	FONDIBAS FUT	M	1.235,14	0,000	5,569	FONDICAJA	F	2.982,96	0,000	3,982	FONDIFISA	F	14.235,97		5,014	FONDM.DIVERS	M	1.330,49	0,297	7,572	FONDMAPFRE B	V	2.415,06	0,856	13,073	FONDMAPFRE I	I	124.585,66	0,301	6,520	FONDMAPFRE R	F	1.990,18	0,000	4,515	FONDO BONO	F	1.469,37	0,229	7,848	FONDO EXTRA	F	2.220,59	0,161	6,401	FONDO UAP	V	11.393,25		4,658	FONDOACTIVO	F	1.566,32	0,120	6,174	FONDOATLANTI	F	2.482,54	0,000	4,006	FONDOSUR CAJ	F	16.524,22		4,419	FONDPAAMPLONA	F	1.459,82	0,000	3,861	FONDPLAZO 1A	F	1.143,90		3,618	FONDPLAZO 3	F	1.267,77		4,948	FONDPOSTAL	F	2.679,35		2,874	FONDPOSTAL D	F	2.939,11		0,000	FONDPOSTAL R	V	2.186,78		19,692	FONDPREMIER	F	1.796,84	0,000	4,976																																																																																																																																																																																																																																																																																																																																																																																																																																																																																																																																																																																																																																																																																																																																																																																																																																																																																																																																																																																																															
FONDBARCLA 2	V	2.378,96		21,523	FONDBARCLA 3	M	2.542,23		13,178	FONDIRCULO	F	1.258,35	0,000	3,584	FONDMOME.100	F	151.816,72	0,000	10,541	FONDOME.AH.	F	1.134,85	0,000	4,125	FONDOME.BOL	V	1.799,87	1,609	14,395	FONDOME.DIV	F	122.510,94	0,161	11,515	FONDOME.MIX	M	1.530,86	0,611	8,811	FONDOME.ORO	F	128.757,64	0,000	5,410	FONDOME.REN	F	1.614,51	0,000	5,055	FONDICOYUNTUR	R	16.593,84	1,350	15,242	FONDEJECUTIV	M	169.382,50	0,943	15,801	FONDESPA/A 1	F	1.898,84	0,000	3,788	FONDGESKOA	R	21.279,02		10,920	FONDHISPANO	F	2.251,66	0,787	17,464	FONDIBAS	F	1.548,13	0,000	3,460	FONDIBAS FUT	M	1.235,14	0,000	5,569	FONDICAJA	F	2.982,96	0,000	3,982	FONDIFISA	F	14.235,97		5,014	FONDM.DIVERS	M	1.330,49	0,297	7,572	FONDMAPFRE B	V	2.415,06	0,856	13,073	FONDMAPFRE I	I	124.585,66	0,301	6,520	FONDMAPFRE R	F	1.990,18	0,000	4,515	FONDO BONO	F	1.469,37	0,229	7,848	FONDO EXTRA	F	2.220,59	0,161	6,401	FONDO UAP	V	11.393,25		4,658	FONDOACTIVO	F	1.566,32	0,120	6,174	FONDOATLANTI	F	2.482,54	0,000	4,006	FONDOSUR CAJ	F	16.524,22		4,419	FONDPAAMPLONA	F	1.459,82	0,000	3,861	FONDPLAZO 1A	F	1.143,90		3,618	FONDPLAZO 3	F	1.267,77		4,948	FONDPOSTAL	F	2.679,35		2,874	FONDPOSTAL D	F	2.939,11		0,000	FONDPOSTAL R	V	2.186,78		19,692	FONDPREMIER	F	1.796,84	0,000	4,976																																																																																																																																																																																																																																																																																																																																																																																																																																																																																																																																																																																																																																																																																																																																																																																																																																																																																																																																																																																																																				
FONDBARCLA 3	M	2.542,23		13,178	FONDIRCULO	F	1.258,35	0,000	3,584	FONDMOME.100	F	151.816,72	0,000	10,541	FONDOME.AH.	F	1.134,85	0,000	4,125	FONDOME.BOL	V	1.799,87	1,609	14,395	FONDOME.DIV	F	122.510,94	0,161	11,515	FONDOME.MIX	M	1.530,86	0,611	8,811	FONDOME.ORO	F	128.757,64	0,000	5,410	FONDOME.REN	F	1.614,51	0,000	5,055	FONDICOYUNTUR	R	16.593,84	1,350	15,242	FONDEJECUTIV	M	169.382,50	0,943	15,801	FONDESPA/A 1	F	1.898,84	0,000	3,788	FONDGESKOA	R	21.279,02		10,920	FONDHISPANO	F	2.251,66	0,787	17,464	FONDIBAS	F	1.548,13	0,000	3,460	FONDIBAS FUT	M	1.235,14	0,000	5,569	FONDICAJA	F	2.982,96	0,000	3,982	FONDIFISA	F	14.235,97		5,014	FONDM.DIVERS	M	1.330,49	0,297	7,572	FONDMAPFRE B	V	2.415,06	0,856	13,073	FONDMAPFRE I	I	124.585,66	0,301	6,520	FONDMAPFRE R	F	1.990,18	0,000	4,515	FONDO BONO	F	1.469,37	0,229	7,848	FONDO EXTRA	F	2.220,59	0,161	6,401	FONDO UAP	V	11.393,25		4,658	FONDOACTIVO	F	1.566,32	0,120	6,174	FONDOATLANTI	F	2.482,54	0,000	4,006	FONDOSUR CAJ	F	16.524,22		4,419	FONDPAAMPLONA	F	1.459,82	0,000	3,861	FONDPLAZO 1A	F	1.143,90		3,618	FONDPLAZO 3	F	1.267,77		4,948	FONDPOSTAL	F	2.679,35		2,874	FONDPOSTAL D	F	2.939,11		0,000	FONDPOSTAL R	V	2.186,78		19,692	FONDPREMIER	F	1.796,84	0,000	4,976																																																																																																																																																																																																																																																																																																																																																																																																																																																																																																																																																																																																																																																																																																																																																																																																																																																																																																																																																																																																																									
FONDIRCULO	F	1.258,35	0,000	3,584	FONDMOME.100	F	151.816,72	0,000	10,541	FONDOME.AH.	F	1.134,85	0,000	4,125	FONDOME.BOL	V	1.799,87	1,609	14,395	FONDOME.DIV	F	122.510,94	0,161	11,515	FONDOME.MIX	M	1.530,86	0,611	8,811	FONDOME.ORO	F	128.757,64	0,000	5,410	FONDOME.REN	F	1.614,51	0,000	5,055	FONDICOYUNTUR	R	16.593,84	1,350	15,242	FONDEJECUTIV	M	169.382,50	0,943	15,801	FONDESPA/A 1	F	1.898,84	0,000	3,788	FONDGESKOA	R	21.279,02		10,920	FONDHISPANO	F	2.251,66	0,787	17,464	FONDIBAS	F	1.548,13	0,000	3,460	FONDIBAS FUT	M	1.235,14	0,000	5,569	FONDICAJA	F	2.982,96	0,000	3,982	FONDIFISA	F	14.235,97		5,014	FONDM.DIVERS	M	1.330,49	0,297	7,572	FONDMAPFRE B	V	2.415,06	0,856	13,073	FONDMAPFRE I	I	124.585,66	0,301	6,520	FONDMAPFRE R	F	1.990,18	0,000	4,515	FONDO BONO	F	1.469,37	0,229	7,848	FONDO EXTRA	F	2.220,59	0,161	6,401	FONDO UAP	V	11.393,25		4,658	FONDOACTIVO	F	1.566,32	0,120	6,174	FONDOATLANTI	F	2.482,54	0,000	4,006	FONDOSUR CAJ	F	16.524,22		4,419	FONDPAAMPLONA	F	1.459,82	0,000	3,861	FONDPLAZO 1A	F	1.143,90		3,618	FONDPLAZO 3	F	1.267,77		4,948	FONDPOSTAL	F	2.679,35		2,874	FONDPOSTAL D	F	2.939,11		0,000	FONDPOSTAL R	V	2.186,78		19,692	FONDPREMIER	F	1.796,84	0,000	4,976																																																																																																																																																																																																																																																																																																																																																																																																																																																																																																																																																																																																																																																																																																																																																																																																																																																																																																																																																																																																																														
FONDMOME.100	F	151.816,72	0,000	10,541	FONDOME.AH.	F	1.134,85	0,000	4,125	FONDOME.BOL	V	1.799,87	1,609	14,395	FONDOME.DIV	F	122.510,94	0,161	11,515	FONDOME.MIX	M	1.530,86	0,611	8,811	FONDOME.ORO	F	128.757,64	0,000	5,410	FONDOME.REN	F	1.614,51	0,000	5,055	FONDICOYUNTUR	R	16.593,84	1,350	15,242	FONDEJECUTIV	M	169.382,50	0,943	15,801	FONDESPA/A 1	F	1.898,84	0,000	3,788	FONDGESKOA	R	21.279,02		10,920	FONDHISPANO	F	2.251,66	0,787	17,464	FONDIBAS	F	1.548,13	0,000	3,460	FONDIBAS FUT	M	1.235,14	0,000	5,569	FONDICAJA	F	2.982,96	0,000	3,982	FONDIFISA	F	14.235,97		5,014	FONDM.DIVERS	M	1.330,49	0,297	7,572	FONDMAPFRE B	V	2.415,06	0,856	13,073	FONDMAPFRE I	I	124.585,66	0,301	6,520	FONDMAPFRE R	F	1.990,18	0,000	4,515	FONDO BONO	F	1.469,37	0,229	7,848	FONDO EXTRA	F	2.220,59	0,161	6,401	FONDO UAP	V	11.393,25		4,658	FONDOACTIVO	F	1.566,32	0,120	6,174	FONDOATLANTI	F	2.482,54	0,000	4,006	FONDOSUR CAJ	F	16.524,22		4,419	FONDPAAMPLONA	F	1.459,82	0,000	3,861	FONDPLAZO 1A	F	1.143,90		3,618	FONDPLAZO 3	F	1.267,77		4,948	FONDPOSTAL	F	2.679,35		2,874	FONDPOSTAL D	F	2.939,11		0,000	FONDPOSTAL R	V	2.186,78		19,692	FONDPREMIER	F	1.796,84	0,000	4,976																																																																																																																																																																																																																																																																																																																																																																																																																																																																																																																																																																																																																																																																																																																																																																																																																																																																																																																																																																																																																																			
FONDOME.AH.	F	1.134,85	0,000	4,125	FONDOME.BOL	V	1.799,87	1,609	14,395	FONDOME.DIV	F	122.510,94	0,161	11,515	FONDOME.MIX	M	1.530,86	0,611	8,811	FONDOME.ORO	F	128.757,64	0,000	5,410	FONDOME.REN	F	1.614,51	0,000	5,055	FONDICOYUNTUR	R	16.593,84	1,350	15,242	FONDEJECUTIV	M	169.382,50	0,943	15,801	FONDESPA/A 1	F	1.898,84	0,000	3,788	FONDGESKOA	R	21.279,02		10,920	FONDHISPANO	F	2.251,66	0,787	17,464	FONDIBAS	F	1.548,13	0,000	3,460	FONDIBAS FUT	M	1.235,14	0,000	5,569	FONDICAJA	F	2.982,96	0,000	3,982	FONDIFISA	F	14.235,97		5,014	FONDM.DIVERS	M	1.330,49	0,297	7,572	FONDMAPFRE B	V	2.415,06	0,856	13,073	FONDMAPFRE I	I	124.585,66	0,301	6,520	FONDMAPFRE R	F	1.990,18	0,000	4,515	FONDO BONO	F	1.469,37	0,229	7,848	FONDO EXTRA	F	2.220,59	0,161	6,401	FONDO UAP	V	11.393,25		4,658	FONDOACTIVO	F	1.566,32	0,120	6,174	FONDOATLANTI	F	2.482,54	0,000	4,006	FONDOSUR CAJ	F	16.524,22		4,419	FONDPAAMPLONA	F	1.459,82	0,000	3,861	FONDPLAZO 1A	F	1.143,90		3,618	FONDPLAZO 3	F	1.267,77		4,948	FONDPOSTAL	F	2.679,35		2,874	FONDPOSTAL D	F	2.939,11		0,000	FONDPOSTAL R	V	2.186,78		19,692	FONDPREMIER	F	1.796,84	0,000	4,976																																																																																																																																																																																																																																																																																																																																																																																																																																																																																																																																																																																																																																																																																																																																																																																																																																																																																																																																																																																																																																								
FONDOME.BOL	V	1.799,87	1,609	14,395	FONDOME.DIV	F	122.510,94	0,161	11,515	FONDOME.MIX	M	1.530,86	0,611	8,811	FONDOME.ORO	F	128.757,64	0,000	5,410	FONDOME.REN	F	1.614,51	0,000	5,055	FONDICOYUNTUR	R	16.593,84	1,350	15,242	FONDEJECUTIV	M	169.382,50	0,943	15,801	FONDESPA/A 1	F	1.898,84	0,000	3,788	FONDGESKOA	R	21.279,02		10,920	FONDHISPANO	F	2.251,66	0,787	17,464	FONDIBAS	F	1.548,13	0,000	3,460	FONDIBAS FUT	M	1.235,14	0,000	5,569	FONDICAJA	F	2.982,96	0,000	3,982	FONDIFISA	F	14.235,97		5,014	FONDM.DIVERS	M	1.330,49	0,297	7,572	FONDMAPFRE B	V	2.415,06	0,856	13,073	FONDMAPFRE I	I	124.585,66	0,301	6,520	FONDMAPFRE R	F	1.990,18	0,000	4,515	FONDO BONO	F	1.469,37	0,229	7,848	FONDO EXTRA	F	2.220,59	0,161	6,401	FONDO UAP	V	11.393,25		4,658	FONDOACTIVO	F	1.566,32	0,120	6,174	FONDOATLANTI	F	2.482,54	0,000	4,006	FONDOSUR CAJ	F	16.524,22		4,419	FONDPAAMPLONA	F	1.459,82	0,000	3,861	FONDPLAZO 1A	F	1.143,90		3,618	FONDPLAZO 3	F	1.267,77		4,948	FONDPOSTAL	F	2.679,35		2,874	FONDPOSTAL D	F	2.939,11		0,000	FONDPOSTAL R	V	2.186,78		19,692	FONDPREMIER	F	1.796,84	0,000	4,976																																																																																																																																																																																																																																																																																																																																																																																																																																																																																																																																																																																																																																																																																																																																																																																																																																																																																																																																																																																																																																													
FONDOME.DIV	F	122.510,94	0,161	11,515	FONDOME.MIX	M	1.530,86	0,611	8,811	FONDOME.ORO	F	128.757,64	0,000	5,410	FONDOME.REN	F	1.614,51	0,000	5,055	FONDICOYUNTUR	R	16.593,84	1,350	15,242	FONDEJECUTIV	M	169.382,50	0,943	15,801	FONDESPA/A 1	F	1.898,84	0,000	3,788	FONDGESKOA	R	21.279,02		10,920	FONDHISPANO	F	2.251,66	0,787	17,464	FONDIBAS	F	1.548,13	0,000	3,460	FONDIBAS FUT	M	1.235,14	0,000	5,569	FONDICAJA	F	2.982,96	0,000	3,982	FONDIFISA	F	14.235,97		5,014	FONDM.DIVERS	M	1.330,49	0,297	7,572	FONDMAPFRE B	V	2.415,06	0,856	13,073	FONDMAPFRE I	I	124.585,66	0,301	6,520	FONDMAPFRE R	F	1.990,18	0,000	4,515	FONDO BONO	F	1.469,37	0,229	7,848	FONDO EXTRA	F	2.220,59	0,161	6,401	FONDO UAP	V	11.393,25		4,658	FONDOACTIVO	F	1.566,32	0,120	6,174	FONDOATLANTI	F	2.482,54	0,000	4,006	FONDOSUR CAJ	F	16.524,22		4,419	FONDPAAMPLONA	F	1.459,82	0,000	3,861	FONDPLAZO 1A	F	1.143,90		3,618	FONDPLAZO 3	F	1.267,77		4,948	FONDPOSTAL	F	2.679,35		2,874	FONDPOSTAL D	F	2.939,11		0,000	FONDPOSTAL R	V	2.186,78		19,692	FONDPREMIER	F	1.796,84	0,000	4,976																																																																																																																																																																																																																																																																																																																																																																																																																																																																																																																																																																																																																																																																																																																																																																																																																																																																																																																																																																																																																																																		
FONDOME.MIX	M	1.530,86	0,611	8,811	FONDOME.ORO	F	128.757,64	0,000	5,410	FONDOME.REN	F	1.614,51	0,000	5,055	FONDICOYUNTUR	R	16.593,84	1,350	15,242	FONDEJECUTIV	M	169.382,50	0,943	15,801	FONDESPA/A 1	F	1.898,84	0,000	3,788	FONDGESKOA	R	21.279,02		10,920	FONDHISPANO	F	2.251,66	0,787	17,464	FONDIBAS	F	1.548,13	0,000	3,460	FONDIBAS FUT	M	1.235,14	0,000	5,569	FONDICAJA	F	2.982,96	0,000	3,982	FONDIFISA	F	14.235,97		5,014	FONDM.DIVERS	M	1.330,49	0,297	7,572	FONDMAPFRE B	V	2.415,06	0,856	13,073	FONDMAPFRE I	I	124.585,66	0,301	6,520	FONDMAPFRE R	F	1.990,18	0,000	4,515	FONDO BONO	F	1.469,37	0,229	7,848	FONDO EXTRA	F	2.220,59	0,161	6,401	FONDO UAP	V	11.393,25		4,658	FONDOACTIVO	F	1.566,32	0,120	6,174	FONDOATLANTI	F	2.482,54	0,000	4,006	FONDOSUR CAJ	F	16.524,22		4,419	FONDPAAMPLONA	F	1.459,82	0,000	3,861	FONDPLAZO 1A	F	1.143,90		3,618	FONDPLAZO 3	F	1.267,77		4,948	FONDPOSTAL	F	2.679,35		2,874	FONDPOSTAL D	F	2.939,11		0,000	FONDPOSTAL R	V	2.186,78		19,692	FONDPREMIER	F	1.796,84	0,000	4,976																																																																																																																																																																																																																																																																																																																																																																																																																																																																																																																																																																																																																																																																																																																																																																																																																																																																																																																																																																																																																																																							
FONDOME.ORO	F	128.757,64	0,000	5,410	FONDOME.REN	F	1.614,51	0,000	5,055	FONDICOYUNTUR	R	16.593,84	1,350	15,242	FONDEJECUTIV	M	169.382,50	0,943	15,801	FONDESPA/A 1	F	1.898,84	0,000	3,788	FONDGESKOA	R	21.279,02		10,920	FONDHISPANO	F	2.251,66	0,787	17,464	FONDIBAS	F	1.548,13	0,000	3,460	FONDIBAS FUT	M	1.235,14	0,000	5,569	FONDICAJA	F	2.982,96	0,000	3,982	FONDIFISA	F	14.235,97		5,014	FONDM.DIVERS	M	1.330,49	0,297	7,572	FONDMAPFRE B	V	2.415,06	0,856	13,073	FONDMAPFRE I	I	124.585,66	0,301	6,520	FONDMAPFRE R	F	1.990,18	0,000	4,515	FONDO BONO	F	1.469,37	0,229	7,848	FONDO EXTRA	F	2.220,59	0,161	6,401	FONDO UAP	V	11.393,25		4,658	FONDOACTIVO	F	1.566,32	0,120	6,174	FONDOATLANTI	F	2.482,54	0,000	4,006	FONDOSUR CAJ	F	16.524,22		4,419	FONDPAAMPLONA	F	1.459,82	0,000	3,861	FONDPLAZO 1A	F	1.143,90		3,618	FONDPLAZO 3	F	1.267,77		4,948	FONDPOSTAL	F	2.679,35		2,874	FONDPOSTAL D	F	2.939,11		0,000	FONDPOSTAL R	V	2.186,78		19,692	FONDPREMIER	F	1.796,84	0,000	4,976																																																																																																																																																																																																																																																																																																																																																																																																																																																																																																																																																																																																																																																																																																																																																																																																																																																																																																																																																																																																																																																												
FONDOME.REN	F	1.614,51	0,000	5,055	FONDICOYUNTUR	R	16.593,84	1,350	15,242	FONDEJECUTIV	M	169.382,50	0,943	15,801	FONDESPA/A 1	F	1.898,84	0,000	3,788	FONDGESKOA	R	21.279,02		10,920	FONDHISPANO	F	2.251,66	0,787	17,464	FONDIBAS	F	1.548,13	0,000	3,460	FONDIBAS FUT	M	1.235,14	0,000	5,569	FONDICAJA	F	2.982,96	0,000	3,982	FONDIFISA	F	14.235,97		5,014	FONDM.DIVERS	M	1.330,49	0,297	7,572	FONDMAPFRE B	V	2.415,06	0,856	13,073	FONDMAPFRE I	I	124.585,66	0,301	6,520	FONDMAPFRE R	F	1.990,18	0,000	4,515	FONDO BONO	F	1.469,37	0,229	7,848	FONDO EXTRA	F	2.220,59	0,161	6,401	FONDO UAP	V	11.393,25		4,658	FONDOACTIVO	F	1.566,32	0,120	6,174	FONDOATLANTI	F	2.482,54	0,000	4,006	FONDOSUR CAJ	F	16.524,22		4,419	FONDPAAMPLONA	F	1.459,82	0,000	3,861	FONDPLAZO 1A	F	1.143,90		3,618	FONDPLAZO 3	F	1.267,77		4,948	FONDPOSTAL	F	2.679,35		2,874	FONDPOSTAL D	F	2.939,11		0,000	FONDPOSTAL R	V	2.186,78		19,692	FONDPREMIER	F	1.796,84	0,000	4,976																																																																																																																																																																																																																																																																																																																																																																																																																																																																																																																																																																																																																																																																																																																																																																																																																																																																																																																																																																																																																																																																	
FONDICOYUNTUR	R	16.593,84	1,350	15,242	FONDEJECUTIV	M	169.382,50	0,943	15,801	FONDESPA/A 1	F	1.898,84	0,000	3,788	FONDGESKOA	R	21.279,02		10,920	FONDHISPANO	F	2.251,66	0,787	17,464	FONDIBAS	F	1.548,13	0,000	3,460	FONDIBAS FUT	M	1.235,14	0,000	5,569	FONDICAJA	F	2.982,96	0,000	3,982	FONDIFISA	F	14.235,97		5,014	FONDM.DIVERS	M	1.330,49	0,297	7,572	FONDMAPFRE B	V	2.415,06	0,856	13,073	FONDMAPFRE I	I	124.585,66	0,301	6,520	FONDMAPFRE R	F	1.990,18	0,000	4,515	FONDO BONO	F	1.469,37	0,229	7,848	FONDO EXTRA	F	2.220,59	0,161	6,401	FONDO UAP	V	11.393,25		4,658	FONDOACTIVO	F	1.566,32	0,120	6,174	FONDOATLANTI	F	2.482,54	0,000	4,006	FONDOSUR CAJ	F	16.524,22		4,419	FONDPAAMPLONA	F	1.459,82	0,000	3,861	FONDPLAZO 1A	F	1.143,90		3,618	FONDPLAZO 3	F	1.267,77		4,948	FONDPOSTAL	F	2.679,35		2,874	FONDPOSTAL D	F	2.939,11		0,000	FONDPOSTAL R	V	2.186,78		19,692	FONDPREMIER	F	1.796,84	0,000	4,976																																																																																																																																																																																																																																																																																																																																																																																																																																																																																																																																																																																																																																																																																																																																																																																																																																																																																																																																																																																																																																																																						
FONDEJECUTIV	M	169.382,50	0,943	15,801	FONDESPA/A 1	F	1.898,84	0,000	3,788	FONDGESKOA	R	21.279,02		10,920	FONDHISPANO	F	2.251,66	0,787	17,464	FONDIBAS	F	1.548,13	0,000	3,460	FONDIBAS FUT	M	1.235,14	0,000	5,569	FONDICAJA	F	2.982,96	0,000	3,982	FONDIFISA	F	14.235,97		5,014	FONDM.DIVERS	M	1.330,49	0,297	7,572	FONDMAPFRE B	V	2.415,06	0,856	13,073	FONDMAPFRE I	I	124.585,66	0,301	6,520	FONDMAPFRE R	F	1.990,18	0,000	4,515	FONDO BONO	F	1.469,37	0,229	7,848	FONDO EXTRA	F	2.220,59	0,161	6,401	FONDO UAP	V	11.393,25		4,658	FONDOACTIVO	F	1.566,32	0,120	6,174	FONDOATLANTI	F	2.482,54	0,000	4,006	FONDOSUR CAJ	F	16.524,22		4,419	FONDPAAMPLONA	F	1.459,82	0,000	3,861	FONDPLAZO 1A	F	1.143,90		3,618	FONDPLAZO 3	F	1.267,77		4,948	FONDPOSTAL	F	2.679,35		2,874	FONDPOSTAL D	F	2.939,11		0,000	FONDPOSTAL R	V	2.186,78		19,692	FONDPREMIER	F	1.796,84	0,000	4,976																																																																																																																																																																																																																																																																																																																																																																																																																																																																																																																																																																																																																																																																																																																																																																																																																																																																																																																																																																																																																																																																											
FONDESPA/A 1	F	1.898,84	0,000	3,788	FONDGESKOA	R	21.279,02		10,920	FONDHISPANO	F	2.251,66	0,787	17,464	FONDIBAS	F	1.548,13	0,000	3,460	FONDIBAS FUT	M	1.235,14	0,000	5,569	FONDICAJA	F	2.982,96	0,000	3,982	FONDIFISA	F	14.235,97		5,014	FONDM.DIVERS	M	1.330,49	0,297	7,572	FONDMAPFRE B	V	2.415,06	0,856	13,073	FONDMAPFRE I	I	124.585,66	0,301	6,520	FONDMAPFRE R	F	1.990,18	0,000	4,515	FONDO BONO	F	1.469,37	0,229	7,848	FONDO EXTRA	F	2.220,59	0,161	6,401	FONDO UAP	V	11.393,25		4,658	FONDOACTIVO	F	1.566,32	0,120	6,174	FONDOATLANTI	F	2.482,54	0,000	4,006	FONDOSUR CAJ	F	16.524,22		4,419	FONDPAAMPLONA	F	1.459,82	0,000	3,861	FONDPLAZO 1A	F	1.143,90		3,618	FONDPLAZO 3	F	1.267,77		4,948	FONDPOSTAL	F	2.679,35		2,874	FONDPOSTAL D	F	2.939,11		0,000	FONDPOSTAL R	V	2.186,78		19,692	FONDPREMIER	F	1.796,84	0,000	4,976																																																																																																																																																																																																																																																																																																																																																																																																																																																																																																																																																																																																																																																																																																																																																																																																																																																																																																																																																																																																																																																																																
FONDGESKOA	R	21.279,02		10,920	FONDHISPANO	F	2.251,66	0,787	17,464	FONDIBAS	F	1.548,13	0,000	3,460	FONDIBAS FUT	M	1.235,14	0,000	5,569	FONDICAJA	F	2.982,96	0,000	3,982	FONDIFISA	F	14.235,97		5,014	FONDM.DIVERS	M	1.330,49	0,297	7,572	FONDMAPFRE B	V	2.415,06	0,856	13,073	FONDMAPFRE I	I	124.585,66	0,301	6,520	FONDMAPFRE R	F	1.990,18	0,000	4,515	FONDO BONO	F	1.469,37	0,229	7,848	FONDO EXTRA	F	2.220,59	0,161	6,401	FONDO UAP	V	11.393,25		4,658	FONDOACTIVO	F	1.566,32	0,120	6,174	FONDOATLANTI	F	2.482,54	0,000	4,006	FONDOSUR CAJ	F	16.524,22		4,419	FONDPAAMPLONA	F	1.459,82	0,000	3,861	FONDPLAZO 1A	F	1.143,90		3,618	FONDPLAZO 3	F	1.267,77		4,948	FONDPOSTAL	F	2.679,35		2,874	FONDPOSTAL D	F	2.939,11		0,000	FONDPOSTAL R	V	2.186,78		19,692	FONDPREMIER	F	1.796,84	0,000	4,976																																																																																																																																																																																																																																																																																																																																																																																																																																																																																																																																																																																																																																																																																																																																																																																																																																																																																																																																																																																																																																																																																					
FONDHISPANO	F	2.251,66	0,787	17,464	FONDIBAS	F	1.548,13	0,000	3,460	FONDIBAS FUT	M	1.235,14	0,000	5,569	FONDICAJA	F	2.982,96	0,000	3,982	FONDIFISA	F	14.235,97		5,014	FONDM.DIVERS	M	1.330,49	0,297	7,572	FONDMAPFRE B	V	2.415,06	0,856	13,073	FONDMAPFRE I	I	124.585,66	0,301	6,520	FONDMAPFRE R	F	1.990,18	0,000	4,515	FONDO BONO	F	1.469,37	0,229	7,848	FONDO EXTRA	F	2.220,59	0,161	6,401	FONDO UAP	V	11.393,25		4,658	FONDOACTIVO	F	1.566,32	0,120	6,174	FONDOATLANTI	F	2.482,54	0,000	4,006	FONDOSUR CAJ	F	16.524,22		4,419	FONDPAAMPLONA	F	1.459,82	0,000	3,861	FONDPLAZO 1A	F	1.143,90		3,618	FONDPLAZO 3	F	1.267,77		4,948	FONDPOSTAL	F	2.679,35		2,874	FONDPOSTAL D	F	2.939,11		0,000	FONDPOSTAL R	V	2.186,78		19,692	FONDPREMIER	F	1.796,84	0,000	4,976																																																																																																																																																																																																																																																																																																																																																																																																																																																																																																																																																																																																																																																																																																																																																																																																																																																																																																																																																																																																																																																																																										
FONDIBAS	F	1.548,13	0,000	3,460	FONDIBAS FUT	M	1.235,14	0,000	5,569	FONDICAJA	F	2.982,96	0,000	3,982	FONDIFISA	F	14.235,97		5,014	FONDM.DIVERS	M	1.330,49	0,297	7,572	FONDMAPFRE B	V	2.415,06	0,856	13,073	FONDMAPFRE I	I	124.585,66	0,301	6,520	FONDMAPFRE R	F	1.990,18	0,000	4,515	FONDO BONO	F	1.469,37	0,229	7,848	FONDO EXTRA	F	2.220,59	0,161	6,401	FONDO UAP	V	11.393,25		4,658	FONDOACTIVO	F	1.566,32	0,120	6,174	FONDOATLANTI	F	2.482,54	0,000	4,006	FONDOSUR CAJ	F	16.524,22		4,419	FONDPAAMPLONA	F	1.459,82	0,000	3,861	FONDPLAZO 1A	F	1.143,90		3,618	FONDPLAZO 3	F	1.267,77		4,948	FONDPOSTAL	F	2.679,35		2,874	FONDPOSTAL D	F	2.939,11		0,000	FONDPOSTAL R	V	2.186,78		19,692	FONDPREMIER	F	1.796,84	0,000	4,976																																																																																																																																																																																																																																																																																																																																																																																																																																																																																																																																																																																																																																																																																																																																																																																																																																																																																																																																																																																																																																																																																															
FONDIBAS FUT	M	1.235,14	0,000	5,569	FONDICAJA	F	2.982,96	0,000	3,982	FONDIFISA	F	14.235,97		5,014	FONDM.DIVERS	M	1.330,49	0,297	7,572	FONDMAPFRE B	V	2.415,06	0,856	13,073	FONDMAPFRE I	I	124.585,66	0,301	6,520	FONDMAPFRE R	F	1.990,18	0,000	4,515	FONDO BONO	F	1.469,37	0,229	7,848	FONDO EXTRA	F	2.220,59	0,161	6,401	FONDO UAP	V	11.393,25		4,658	FONDOACTIVO	F	1.566,32	0,120	6,174	FONDOATLANTI	F	2.482,54	0,000	4,006	FONDOSUR CAJ	F	16.524,22		4,419	FONDPAAMPLONA	F	1.459,82	0,000	3,861	FONDPLAZO 1A	F	1.143,90		3,618	FONDPLAZO 3	F	1.267,77		4,948	FONDPOSTAL	F	2.679,35		2,874	FONDPOSTAL D	F	2.939,11		0,000	FONDPOSTAL R	V	2.186,78		19,692	FONDPREMIER	F	1.796,84	0,000	4,976																																																																																																																																																																																																																																																																																																																																																																																																																																																																																																																																																																																																																																																																																																																																																																																																																																																																																																																																																																																																																																																																																																				
FONDICAJA	F	2.982,96	0,000	3,982	FONDIFISA	F	14.235,97		5,014	FONDM.DIVERS	M	1.330,49	0,297	7,572	FONDMAPFRE B	V	2.415,06	0,856	13,073	FONDMAPFRE I	I	124.585,66	0,301	6,520	FONDMAPFRE R	F	1.990,18	0,000	4,515	FONDO BONO	F	1.469,37	0,229	7,848	FONDO EXTRA	F	2.220,59	0,161	6,401	FONDO UAP	V	11.393,25		4,658	FONDOACTIVO	F	1.566,32	0,120	6,174	FONDOATLANTI	F	2.482,54	0,000	4,006	FONDOSUR CAJ	F	16.524,22		4,419	FONDPAAMPLONA	F	1.459,82	0,000	3,861	FONDPLAZO 1A	F	1.143,90		3,618	FONDPLAZO 3	F	1.267,77		4,948	FONDPOSTAL	F	2.679,35		2,874	FONDPOSTAL D	F	2.939,11		0,000	FONDPOSTAL R	V	2.186,78		19,692	FONDPREMIER	F	1.796,84	0,000	4,976																																																																																																																																																																																																																																																																																																																																																																																																																																																																																																																																																																																																																																																																																																																																																																																																																																																																																																																																																																																																																																																																																																									
FONDIFISA	F	14.235,97		5,014	FONDM.DIVERS	M	1.330,49	0,297	7,572	FONDMAPFRE B	V	2.415,06	0,856	13,073	FONDMAPFRE I	I	124.585,66	0,301	6,520	FONDMAPFRE R	F	1.990,18	0,000	4,515	FONDO BONO	F	1.469,37	0,229	7,848	FONDO EXTRA	F	2.220,59	0,161	6,401	FONDO UAP	V	11.393,25		4,658	FONDOACTIVO	F	1.566,32	0,120	6,174	FONDOATLANTI	F	2.482,54	0,000	4,006	FONDOSUR CAJ	F	16.524,22		4,419	FONDPAAMPLONA	F	1.459,82	0,000	3,861	FONDPLAZO 1A	F	1.143,90		3,618	FONDPLAZO 3	F	1.267,77		4,948	FONDPOSTAL	F	2.679,35		2,874	FONDPOSTAL D	F	2.939,11		0,000	FONDPOSTAL R	V	2.186,78		19,692	FONDPREMIER	F	1.796,84	0,000	4,976																																																																																																																																																																																																																																																																																																																																																																																																																																																																																																																																																																																																																																																																																																																																																																																																																																																																																																																																																																																																																																																																																																														
FONDM.DIVERS	M	1.330,49	0,297	7,572	FONDMAPFRE B	V	2.415,06	0,856	13,073	FONDMAPFRE I	I	124.585,66	0,301	6,520	FONDMAPFRE R	F	1.990,18	0,000	4,515	FONDO BONO	F	1.469,37	0,229	7,848	FONDO EXTRA	F	2.220,59	0,161	6,401	FONDO UAP	V	11.393,25		4,658	FONDOACTIVO	F	1.566,32	0,120	6,174	FONDOATLANTI	F	2.482,54	0,000	4,006	FONDOSUR CAJ	F	16.524,22		4,419	FONDPAAMPLONA	F	1.459,82	0,000	3,861	FONDPLAZO 1A	F	1.143,90		3,618	FONDPLAZO 3	F	1.267,77		4,948	FONDPOSTAL	F	2.679,35		2,874	FONDPOSTAL D	F	2.939,11		0,000	FONDPOSTAL R	V	2.186,78		19,692	FONDPREMIER	F	1.796,84	0,000	4,976																																																																																																																																																																																																																																																																																																																																																																																																																																																																																																																																																																																																																																																																																																																																																																																																																																																																																																																																																																																																																																																																																																																			
FONDMAPFRE B	V	2.415,06	0,856	13,073	FONDMAPFRE I	I	124.585,66	0,301	6,520	FONDMAPFRE R	F	1.990,18	0,000	4,515	FONDO BONO	F	1.469,37	0,229	7,848	FONDO EXTRA	F	2.220,59	0,161	6,401	FONDO UAP	V	11.393,25		4,658	FONDOACTIVO	F	1.566,32	0,120	6,174	FONDOATLANTI	F	2.482,54	0,000	4,006	FONDOSUR CAJ	F	16.524,22		4,419	FONDPAAMPLONA	F	1.459,82	0,000	3,861	FONDPLAZO 1A	F	1.143,90		3,618	FONDPLAZO 3	F	1.267,77		4,948	FONDPOSTAL	F	2.679,35		2,874	FONDPOSTAL D	F	2.939,11		0,000	FONDPOSTAL R	V	2.186,78		19,692	FONDPREMIER	F	1.796,84	0,000	4,976																																																																																																																																																																																																																																																																																																																																																																																																																																																																																																																																																																																																																																																																																																																																																																																																																																																																																																																																																																																																																																																																																																																								
FONDMAPFRE I	I	124.585,66	0,301	6,520	FONDMAPFRE R	F	1.990,18	0,000	4,515	FONDO BONO	F	1.469,37	0,229	7,848	FONDO EXTRA	F	2.220,59	0,161	6,401	FONDO UAP	V	11.393,25		4,658	FONDOACTIVO	F	1.566,32	0,120	6,174	FONDOATLANTI	F	2.482,54	0,000	4,006	FONDOSUR CAJ	F	16.524,22		4,419	FONDPAAMPLONA	F	1.459,82	0,000	3,861	FONDPLAZO 1A	F	1.143,90		3,618	FONDPLAZO 3	F	1.267,77		4,948	FONDPOSTAL	F	2.679,35		2,874	FONDPOSTAL D	F	2.939,11		0,000	FONDPOSTAL R	V	2.186,78		19,692	FONDPREMIER	F	1.796,84	0,000	4,976																																																																																																																																																																																																																																																																																																																																																																																																																																																																																																																																																																																																																																																																																																																																																																																																																																																																																																																																																																																																																																																																																																																													
FONDMAPFRE R	F	1.990,18	0,000	4,515	FONDO BONO	F	1.469,37	0,229	7,848	FONDO EXTRA	F	2.220,59	0,161	6,401	FONDO UAP	V	11.393,25		4,658	FONDOACTIVO	F	1.566,32	0,120	6,174	FONDOATLANTI	F	2.482,54	0,000	4,006	FONDOSUR CAJ	F	16.524,22		4,419	FONDPAAMPLONA	F	1.459,82	0,000	3,861	FONDPLAZO 1A	F	1.143,90		3,618	FONDPLAZO 3	F	1.267,77		4,948	FONDPOSTAL	F	2.679,35		2,874	FONDPOSTAL D	F	2.939,11		0,000	FONDPOSTAL R	V	2.186,78		19,692	FONDPREMIER	F	1.796,84	0,000	4,976																																																																																																																																																																																																																																																																																																																																																																																																																																																																																																																																																																																																																																																																																																																																																																																																																																																																																																																																																																																																																																																																																																																																		
FONDO BONO	F	1.469,37	0,229	7,848	FONDO EXTRA	F	2.220,59	0,161	6,401	FONDO UAP	V	11.393,25		4,658	FONDOACTIVO	F	1.566,32	0,120	6,174	FONDOATLANTI	F	2.482,54	0,000	4,006	FONDOSUR CAJ	F	16.524,22		4,419	FONDPAAMPLONA	F	1.459,82	0,000	3,861	FONDPLAZO 1A	F	1.143,90		3,618	FONDPLAZO 3	F	1.267,77		4,948	FONDPOSTAL	F	2.679,35		2,874	FONDPOSTAL D	F	2.939,11		0,000	FONDPOSTAL R	V	2.186,78		19,692	FONDPREMIER	F	1.796,84	0,000	4,976																																																																																																																																																																																																																																																																																																																																																																																																																																																																																																																																																																																																																																																																																																																																																																																																																																																																																																																																																																																																																																																																																																																																							
FONDO EXTRA	F	2.220,59	0,161	6,401	FONDO UAP	V	11.393,25		4,658	FONDOACTIVO	F	1.566,32	0,120	6,174	FONDOATLANTI	F	2.482,54	0,000	4,006	FONDOSUR CAJ	F	16.524,22		4,419	FONDPAAMPLONA	F	1.459,82	0,000	3,861	FONDPLAZO 1A	F	1.143,90		3,618	FONDPLAZO 3	F	1.267,77		4,948	FONDPOSTAL	F	2.679,35		2,874	FONDPOSTAL D	F	2.939,11		0,000	FONDPOSTAL R	V	2.186,78		19,692	FONDPREMIER	F	1.796,84	0,000	4,976																																																																																																																																																																																																																																																																																																																																																																																																																																																																																																																																																																																																																																																																																																																																																																																																																																																																																																																																																																																																																																																																																																																																												
FONDO UAP	V	11.393,25		4,658	FONDOACTIVO	F	1.566,32	0,120	6,174	FONDOATLANTI	F	2.482,54	0,000	4,006	FONDOSUR CAJ	F	16.524,22		4,419	FONDPAAMPLONA	F	1.459,82	0,000	3,861	FONDPLAZO 1A	F	1.143,90		3,618	FONDPLAZO 3	F	1.267,77		4,948	FONDPOSTAL	F	2.679,35		2,874	FONDPOSTAL D	F	2.939,11		0,000	FONDPOSTAL R	V	2.186,78		19,692	FONDPREMIER	F	1.796,84	0,000	4,976																																																																																																																																																																																																																																																																																																																																																																																																																																																																																																																																																																																																																																																																																																																																																																																																																																																																																																																																																																																																																																																																																																																																																	
FONDOACTIVO	F	1.566,32	0,120	6,174	FONDOATLANTI	F	2.482,54	0,000	4,006	FONDOSUR CAJ	F	16.524,22		4,419	FONDPAAMPLONA	F	1.459,82	0,000	3,861	FONDPLAZO 1A	F	1.143,90		3,618	FONDPLAZO 3	F	1.267,77		4,948	FONDPOSTAL	F	2.679,35		2,874	FONDPOSTAL D	F	2.939,11		0,000	FONDPOSTAL R	V	2.186,78		19,692	FONDPREMIER	F	1.796,84	0,000	4,976																																																																																																																																																																																																																																																																																																																																																																																																																																																																																																																																																																																																																																																																																																																																																																																																																																																																																																																																																																																																																																																																																																																																																						
FONDOATLANTI	F	2.482,54	0,000	4,006	FONDOSUR CAJ	F	16.524,22		4,419	FONDPAAMPLONA	F	1.459,82	0,000	3,861	FONDPLAZO 1A	F	1.143,90		3,618	FONDPLAZO 3	F	1.267,77		4,948	FONDPOSTAL	F	2.679,35		2,874	FONDPOSTAL D	F	2.939,11		0,000	FONDPOSTAL R	V	2.186,78		19,692	FONDPREMIER	F	1.796,84	0,000	4,976																																																																																																																																																																																																																																																																																																																																																																																																																																																																																																																																																																																																																																																																																																																																																																																																																																																																																																																																																																																																																																																																																																																																																											
FONDOSUR CAJ	F	16.524,22		4,419	FONDPAAMPLONA	F	1.459,82	0,000	3,861	FONDPLAZO 1A	F	1.143,90		3,618	FONDPLAZO 3	F	1.267,77		4,948	FONDPOSTAL	F	2.679,35		2,874	FONDPOSTAL D	F	2.939,11		0,000	FONDPOSTAL R	V	2.186,78		19,692	FONDPREMIER	F	1.796,84	0,000	4,976																																																																																																																																																																																																																																																																																																																																																																																																																																																																																																																																																																																																																																																																																																																																																																																																																																																																																																																																																																																																																																																																																																																																																																
FONDPAAMPLONA	F	1.459,82	0,000	3,861	FONDPLAZO 1A	F	1.143,90		3,618	FONDPLAZO 3	F	1.267,77		4,948	FONDPOSTAL	F	2.679,35		2,874	FONDPOSTAL D	F	2.939,11		0,000	FONDPOSTAL R	V	2.186,78		19,692	FONDPREMIER	F	1.796,84	0,000	4,976																																																																																																																																																																																																																																																																																																																																																																																																																																																																																																																																																																																																																																																																																																																																																																																																																																																																																																																																																																																																																																																																																																																																																																					
FONDPLAZO 1A	F	1.143,90		3,618	FONDPLAZO 3	F	1.267,77		4,948	FONDPOSTAL	F	2.679,35		2,874	FONDPOSTAL D	F	2.939,11		0,000	FONDPOSTAL R	V	2.186,78		19,692	FONDPREMIER	F	1.796,84	0,000	4,976																																																																																																																																																																																																																																																																																																																																																																																																																																																																																																																																																																																																																																																																																																																																																																																																																																																																																																																																																																																																																																																																																																																																																																										
FONDPLAZO 3	F	1.267,77		4,948	FONDPOSTAL	F	2.679,35		2,874	FONDPOSTAL D	F	2.939,11		0,000	FONDPOSTAL R	V	2.186,78		19,692	FONDPREMIER	F	1.796,84	0,000	4,976																																																																																																																																																																																																																																																																																																																																																																																																																																																																																																																																																																																																																																																																																																																																																																																																																																																																																																																																																																																																																																																																																																																																																																															
FONDPOSTAL	F	2.679,35		2,874	FONDPOSTAL D	F	2.939,11		0,000	FONDPOSTAL R	V	2.186,78		19,692	FONDPREMIER	F	1.796,84	0,000	4,976																																																																																																																																																																																																																																																																																																																																																																																																																																																																																																																																																																																																																																																																																																																																																																																																																																																																																																																																																																																																																																																																																																																																																																																				
FONDPOSTAL D	F	2.939,11		0,000	FONDPOSTAL R	V	2.186,78		19,692	FONDPREMIER	F	1.796,84	0,000	4,976																																																																																																																																																																																																																																																																																																																																																																																																																																																																																																																																																																																																																																																																																																																																																																																																																																																																																																																																																																																																																																																																																																																																																																																									
FONDPOSTAL R	V	2.186,78		19,692	FONDPREMIER	F	1.796,84	0,000	4,976																																																																																																																																																																																																																																																																																																																																																																																																																																																																																																																																																																																																																																																																																																																																																																																																																																																																																																																																																																																																																																																																																																																																																																																														
FONDPREMIER	F	1.796,84	0,000	4,976																																																																																																																																																																																																																																																																																																																																																																																																																																																																																																																																																																																																																																																																																																																																																																																																																																																																																																																																																																																																																																																																																																																																																																																																			
FONDPREMIER2	F	1.486.075,88	0,000	5,327	FONDPREMIER3	F	148.213,74	0,529	16,835	FONDPREMIER4	R	148.375,76	0,000	6,401	FONDUERO REN	F	1.417,50	0,000	3,427	FONGRUM	F	1.496,86		4,559	FONLIFE	M	1.957,40	0,000	9,760	FONNAVARRA	R	2.442,72		17,625	FONPASTOR	M	2.782,98	0,135	6,447	FONPROFIT	M	174.192,04	0,293	9,164	FONQUIVIR	M	2.147,14	0,791	15,420	FONSCATAL. 1	F	1.251,25	0,000	4,105	FONSEGUR	F	2.284,60	0,000	4,148	FONSMAN.ESTA	F	1.463,84	0,000	3,496	FONTARRACO	F	2.058,12	0,000	3,974	FONTIBREFOND	R	1.790,22	0,966	8,227	FONVALCEM	F	184.107,44	0,501	4,794	FONVALOR	F	1.725,77	0,000	4,007	GDS SERV.III	F	2.999,80	1,585	13,246	GDS SERVIFON	F	335,55	0,000	3,577	GSDIVISA	I	1.398,17	2,046	20,875	GREEN FUND	V	1.961,81	1,453	4,874	HISPANORTE	F	2.949,13	0,000	5,928	HISPARORTE	M	20.506,59	0,361	9,154	IBER F. 2000	M	1.544,88	0,282	7,854	IBERAHORRO	F	2.272,86	0,000	4,253	IBERCAJA FUT	F	1.269,92	0,117	4,824	INDOSUEZ GLO	M	121.238,80	0,000	4,435	INDOSUEZ PAT	F	17.611,58	0,175	6,629	INDOSUEZBOLS	R	244.310,63	1,244	19,144	INTERES DIA.	F	1.171,16	0,000	3,125	INVER.RIOJA	F	1.441,62	0,000	4,039	INVERBONOS	F	1.707,11	0,183	5,304	INVERFONDO	F	2.945,84	0,000	3,783	INVERKOA	F	14.821,04		3,085	INVERMONTE	F	2.328,51	0,000	3,591	JPM SPAIN RV	V	1.921,52	1,323	24,008	LAREDO FONDO	M	2.075,62	0,545	8,979	LUSO RENTA	F	1.441,76	0,000	6,654	LUSO VALORES	M	1.334,23	0,437	8,078	MADRID BOLSA	V	1.745,09	1,463	17,065	MADRID DIV.	I	1.363,31	0,000	8,139	MADRID PREM.	F	1.628,01	0,000	5,600	MADRID REND3	F	1.202,28	0,000	5,553	MAP.AH.PROGR	F	1.102,74	0,000	3,484	MAXIFONDO CA	F	14.821,12	0,000	3,486	METAVALOR	R	18.788,47	1,387	12,829	METROPOLIS	F	1.430,59	0,000	5,752	NAVARRA ACCI	V	1.998,52	1,677	22,001	OPEN FUND	M	1.656,28	0,241	4,556	PENTAGONO V.	F	1.393,62	0,618	11,761	PERMANENCIA	F	1.592,45	0,166	7,097	PLUSAHORRO	F	1.939,36	0,383	4,913	PLUSCARTERA	R	2.298,91	1,419	24,450	PLUSMADRID	M	2.406,94	0,810	12,215	PREVISION SA	M	2.669,01		4,694	PRIVANZA BOL	R	1.669,79	1,193	11,098	PRIVANZA DIV	I	1.558,13	0,631	12,807	PRIVANZA REN	F	1.713,11	0,000	5,091	RENTA 4 BOL	R	1.637,12	1,772	25,943	RENTA 4 INT.	M	1.116,81	0,165	10,357	RENTA 4- AHO	F	1.660,15	0,187	5,376	RENTA MIXTA	M	61.636,51	0,000	6,709	RENTA NAVARR	F	1.588,57		3,255	RENTATLANTIC	F	1.325,93	0,145	4,449	RENTCAJAS	F	2.665,38	0,000	4,003	RENTMADRID	F	2.059,20	0,000	3,891	SANT.II.LATIN	M	1.482,00	2,174	18,480	SEGURF. BOLSA	V	15.045,97		7,700	SEGURFONDO	F	27.385,65		6,932	SEGURFONDO D	F	23.257,91		7,554	SWISS PATRIM	M	1.473,54	0,214	8,122	TARFONDO	F	1.642,48	0,312	2,083	TECNIFONDO	M	1.806,75	0,433	5,625	UNIFOND MIX.	M	1.242,52	0,000	5,751	UNIFOND RENT	D	1.359,41	0,000	3,285	UNIVERFONDO	F	1.475,15	0,130	3,375																																																																																																																																																																																																																																																																																																																																																																																																																																																																																																																																																																																																																																																																																																																																																																																																												
FONDPREMIER3	F	148.213,74	0,529	16,835	FONDPREMIER4	R	148.375,76	0,000	6,401	FONDUERO REN	F	1.417,50	0,000	3,427	FONGRUM	F	1.496,86		4,559	FONLIFE	M	1.957,40	0,000	9,760	FONNAVARRA	R	2.442,72		17,625	FONPASTOR	M	2.782,98	0,135	6,447	FONPROFIT	M	174.192,04	0,293	9,164	FONQUIVIR	M	2.147,14	0,791	15,420	FONSCATAL. 1	F	1.251,25	0,000	4,105	FONSEGUR	F	2.284,60	0,000	4,148	FONSMAN.ESTA	F	1.463,84	0,000	3,496	FONTARRACO	F	2.058,12	0,000	3,974	FONTIBREFOND	R	1.790,22	0,966	8,227	FONVALCEM	F	184.107,44	0,501	4,794	FONVALOR	F	1.725,77	0,000	4,007	GDS SERV.III	F	2.999,80	1,585	13,246	GDS SERVIFON	F	335,55	0,000	3,577	GSDIVISA	I	1.398,17	2,046	20,875	GREEN FUND	V	1.961,81	1,453	4,874	HISPANORTE	F	2.949,13	0,000	5,928	HISPARORTE	M	20.506,59	0,361	9,154	IBER F. 2000	M	1.544,88	0,282	7,854	IBERAHORRO	F	2.272,86	0,000	4,253	IBERCAJA FUT	F	1.269,92	0,117	4,824	INDOSUEZ GLO	M	121.238,80	0,000	4,435	INDOSUEZ PAT	F	17.611,58	0,175	6,629	INDOSUEZBOLS	R	244.310,63	1,244	19,144	INTERES DIA.	F	1.171,16	0,000	3,125	INVER.RIOJA	F	1.441,62	0,000	4,039	INVERBONOS	F	1.707,11	0,183	5,304	INVERFONDO	F	2.945,84	0,000	3,783	INVERKOA	F	14.821,04		3,085	INVERMONTE	F	2.328,51	0,000	3,591	JPM SPAIN RV	V	1.921,52	1,323	24,008	LAREDO FONDO	M	2.075,62	0,545	8,979	LUSO RENTA	F	1.441,76	0,000	6,654	LUSO VALORES	M	1.334,23	0,437	8,078	MADRID BOLSA	V	1.745,09	1,463	17,065	MADRID DIV.	I	1.363,31	0,000	8,139	MADRID PREM.	F	1.628,01	0,000	5,600	MADRID REND3	F	1.202,28	0,000	5,553	MAP.AH.PROGR	F	1.102,74	0,000	3,484	MAXIFONDO CA	F	14.821,12	0,000	3,486	METAVALOR	R	18.788,47	1,387	12,829	METROPOLIS	F	1.430,59	0,000	5,752	NAVARRA ACCI	V	1.998,52	1,677	22,001	OPEN FUND	M	1.656,28	0,241	4,556	PENTAGONO V.	F	1.393,62	0,618	11,761	PERMANENCIA	F	1.592,45	0,166	7,097	PLUSAHORRO	F	1.939,36	0,383	4,913	PLUSCARTERA	R	2.298,91	1,419	24,450	PLUSMADRID	M	2.406,94	0,810	12,215	PREVISION SA	M	2.669,01		4,694	PRIVANZA BOL	R	1.669,79	1,193	11,098	PRIVANZA DIV	I	1.558,13	0,631	12,807	PRIVANZA REN	F	1.713,11	0,000	5,091	RENTA 4 BOL	R	1.637,12	1,772	25,943	RENTA 4 INT.	M	1.116,81	0,165	10,357	RENTA 4- AHO	F	1.660,15	0,187	5,376	RENTA MIXTA	M	61.636,51	0,000	6,709	RENTA NAVARR	F	1.588,57		3,255	RENTATLANTIC	F	1.325,93	0,145	4,449	RENTCAJAS	F	2.665,38	0,000	4,003	RENTMADRID	F	2.059,20	0,000	3,891	SANT.II.LATIN	M	1.482,00	2,174	18,480	SEGURF. BOLSA	V	15.045,97		7,700	SEGURFONDO	F	27.385,65		6,932	SEGURFONDO D	F	23.257,91		7,554	SWISS PATRIM	M	1.473,54	0,214	8,122	TARFONDO	F	1.642,48	0,312	2,083	TECNIFONDO	M	1.806,75	0,433	5,625	UNIFOND MIX.	M	1.242,52	0,000	5,751	UNIFOND RENT	D	1.359,41	0,000	3,285	UNIVERFONDO	F	1.475,15	0,130	3,375																																																																																																																																																																																																																																																																																																																																																																																																																																																																																																																																																																																																																																																																																																																																																																																																																	
FONDPREMIER4	R	148.375,76	0,000	6,401	FONDUERO REN	F	1.417,50	0,000	3,427	FONGRUM	F	1.496,86		4,559	FONLIFE	M	1.957,40	0,000	9,760	FONNAVARRA	R	2.442,72		17,625	FONPASTOR	M	2.782,98	0,135	6,447	FONPROFIT	M	174.192,04	0,293	9,164	FONQUIVIR	M	2.147,14	0,791	15,420	FONSCATAL. 1	F	1.251,25	0,000	4,105	FONSEGUR	F	2.284,60	0,000	4,148	FONSMAN.ESTA	F	1.463,84	0,000	3,496	FONTARRACO	F	2.058,12	0,000	3,974	FONTIBREFOND	R	1.790,22	0,966	8,227	FONVALCEM	F	184.107,44	0,501	4,794	FONVALOR	F	1.725,77	0,000	4,007	GDS SERV.III	F	2.999,80	1,585	13,246	GDS SERVIFON	F	335,55	0,000	3,577	GSDIVISA	I	1.398,17	2,046	20,875	GREEN FUND	V	1.961,81	1,453	4,874	HISPANORTE	F	2.949,13	0,000	5,928	HISPARORTE	M	20.506,59	0,361	9,154	IBER F. 2000	M	1.544,88	0,282	7,854	IBERAHORRO	F	2.272,86	0,000	4,253	IBERCAJA FUT	F	1.269,92	0,117	4,824	INDOSUEZ GLO	M	121.238,80	0,000	4,435	INDOSUEZ PAT	F	17.611,58	0,175	6,629	INDOSUEZBOLS	R	244.310,63	1,244	19,144	INTERES DIA.	F	1.171,16	0,000	3,125	INVER.RIOJA	F	1.441,62	0,000	4,039	INVERBONOS	F	1.707,11	0,183	5,304	INVERFONDO	F	2.945,84	0,000	3,783	INVERKOA	F	14.821,04		3,085	INVERMONTE	F	2.328,51	0,000	3,591	JPM SPAIN RV	V	1.921,52	1,323	24,008	LAREDO FONDO	M	2.075,62	0,545	8,979	LUSO RENTA	F	1.441,76	0,000	6,654	LUSO VALORES	M	1.334,23	0,437	8,078	MADRID BOLSA	V	1.745,09	1,463	17,065	MADRID DIV.	I	1.363,31	0,000	8,139	MADRID PREM.	F	1.628,01	0,000	5,600	MADRID REND3	F	1.202,28	0,000	5,553	MAP.AH.PROGR	F	1.102,74	0,000	3,484	MAXIFONDO CA	F	14.821,12	0,000	3,486	METAVALOR	R	18.788,47	1,387	12,829	METROPOLIS	F	1.430,59	0,000	5,752	NAVARRA ACCI	V	1.998,52	1,677	22,001	OPEN FUND	M	1.656,28	0,241	4,556	PENTAGONO V.	F	1.393,62	0,618	11,761	PERMANENCIA	F	1.592,45	0,166	7,097	PLUSAHORRO	F	1.939,36	0,383	4,913	PLUSCARTERA	R	2.298,91	1,419	24,450	PLUSMADRID	M	2.406,94	0,810	12,215	PREVISION SA	M	2.669,01		4,694	PRIVANZA BOL	R	1.669,79	1,193	11,098	PRIVANZA DIV	I	1.558,13	0,631	12,807	PRIVANZA REN	F	1.713,11	0,000	5,091	RENTA 4 BOL	R	1.637,12	1,772	25,943	RENTA 4 INT.	M	1.116,81	0,165	10,357	RENTA 4- AHO	F	1.660,15	0,187	5,376	RENTA MIXTA	M	61.636,51	0,000	6,709	RENTA NAVARR	F	1.588,57		3,255	RENTATLANTIC	F	1.325,93	0,145	4,449	RENTCAJAS	F	2.665,38	0,000	4,003	RENTMADRID	F	2.059,20	0,000	3,891	SANT.II.LATIN	M	1.482,00	2,174	18,480	SEGURF. BOLSA	V	15.045,97		7,700	SEGURFONDO	F	27.385,65		6,932	SEGURFONDO D	F	23.257,91		7,554	SWISS PATRIM	M	1.473,54	0,214	8,122	TARFONDO	F	1.642,48	0,312	2,083	TECNIFONDO	M	1.806,75	0,433	5,625	UNIFOND MIX.	M	1.242,52	0,000	5,751	UNIFOND RENT	D	1.359,41	0,000	3,285	UNIVERFONDO	F	1.475,15	0,130	3,375																																																																																																																																																																																																																																																																																																																																																																																																																																																																																																																																																																																																																																																																																																																																																																																																																						
FONDUERO REN	F	1.417,50	0,000	3,427	FONGRUM	F	1.496,86		4,559	FONLIFE	M	1.957,40	0,000	9,760	FONNAVARRA	R	2.442,72		17,625	FONPASTOR	M	2.782,98	0,135	6,447	FONPROFIT	M	174.192,04	0,293	9,164	FONQUIVIR	M	2.147,14	0,791	15,420	FONSCATAL. 1	F	1.251,25	0,000	4,105	FONSEGUR	F	2.284,60	0,000	4,148	FONSMAN.ESTA	F	1.463,84	0,000	3,496	FONTARRACO	F	2.058,12	0,000	3,974	FONTIBREFOND	R	1.790,22	0,966	8,227	FONVALCEM	F	184.107,44	0,501	4,794	FONVALOR	F	1.725,77	0,000	4,007	GDS SERV.III	F	2.999,80	1,585	13,246	GDS SERVIFON	F	335,55	0,000	3,577	GSDIVISA	I	1.398,17	2,046	20,875	GREEN FUND	V	1.961,81	1,453	4,874	HISPANORTE	F	2.949,13	0,000	5,928	HISPARORTE	M	20.506,59	0,361	9,154	IBER F. 2000	M	1.544,88	0,282	7,854	IBERAHORRO	F	2.272,86	0,000	4,253	IBERCAJA FUT	F	1.269,92	0,117	4,824	INDOSUEZ GLO	M	121.238,80	0,000	4,435	INDOSUEZ PAT	F	17.611,58	0,175	6,629	INDOSUEZBOLS	R	244.310,63	1,244	19,144	INTERES DIA.	F	1.171,16	0,000	3,125	INVER.RIOJA	F	1.441,62	0,000	4,039	INVERBONOS	F	1.707,11	0,183	5,304	INVERFONDO	F	2.945,84	0,000	3,783	INVERKOA	F	14.821,04		3,085	INVERMONTE	F	2.328,51	0,000	3,591	JPM SPAIN RV	V	1.921,52	1,323	24,008	LAREDO FONDO	M	2.075,62	0,545	8,979	LUSO RENTA	F	1.441,76	0,000	6,654	LUSO VALORES	M	1.334,23	0,437	8,078	MADRID BOLSA	V	1.745,09	1,463	17,065	MADRID DIV.	I	1.363,31	0,000	8,139	MADRID PREM.	F	1.628,01	0,000	5,600	MADRID REND3	F	1.202,28	0,000	5,553	MAP.AH.PROGR	F	1.102,74	0,000	3,484	MAXIFONDO CA	F	14.821,12	0,000	3,486	METAVALOR	R	18.788,47	1,387	12,829	METROPOLIS	F	1.430,59	0,000	5,752	NAVARRA ACCI	V	1.998,52	1,677	22,001	OPEN FUND	M	1.656,28	0,241	4,556	PENTAGONO V.	F	1.393,62	0,618	11,761	PERMANENCIA	F	1.592,45	0,166	7,097	PLUSAHORRO	F	1.939,36	0,383	4,913	PLUSCARTERA	R	2.298,91	1,419	24,450	PLUSMADRID	M	2.406,94	0,810	12,215	PREVISION SA	M	2.669,01		4,694	PRIVANZA BOL	R	1.669,79	1,193	11,098	PRIVANZA DIV	I	1.558,13	0,631	12,807	PRIVANZA REN	F	1.713,11	0,000	5,091	RENTA 4 BOL	R	1.637,12	1,772	25,943	RENTA 4 INT.	M	1.116,81	0,165	10,357	RENTA 4- AHO	F	1.660,15	0,187	5,376	RENTA MIXTA	M	61.636,51	0,000	6,709	RENTA NAVARR	F	1.588,57		3,255	RENTATLANTIC	F	1.325,93	0,145	4,449	RENTCAJAS	F	2.665,38	0,000	4,003	RENTMADRID	F	2.059,20	0,000	3,891	SANT.II.LATIN	M	1.482,00	2,174	18,480	SEGURF. BOLSA	V	15.045,97		7,700	SEGURFONDO	F	27.385,65		6,932	SEGURFONDO D	F	23.257,91		7,554	SWISS PATRIM	M	1.473,54	0,214	8,122	TARFONDO	F	1.642,48	0,312	2,083	TECNIFONDO	M	1.806,75	0,433	5,625	UNIFOND MIX.	M	1.242,52	0,000	5,751	UNIFOND RENT	D	1.359,41	0,000	3,285	UNIVERFONDO	F	1.475,15	0,130	3,375																																																																																																																																																																																																																																																																																																																																																																																																																																																																																																																																																																																																																																																																																																																																																																																																																											
FONGRUM	F	1.496,86		4,559	FONLIFE	M	1.957,40	0,000	9,760	FONNAVARRA	R	2.442,72		17,625	FONPASTOR	M	2.782,98	0,135	6,447	FONPROFIT	M	174.192,04	0,293	9,164	FONQUIVIR	M	2.147,14	0,791	15,420	FONSCATAL. 1	F	1.251,25	0,000	4,105	FONSEGUR	F	2.284,60	0,000	4,148	FONSMAN.ESTA	F	1.463,84	0,000	3,496	FONTARRACO	F	2.058,12	0,000	3,974	FONTIBREFOND	R	1.790,22	0,966	8,227	FONVALCEM	F	184.107,44	0,501	4,794	FONVALOR	F	1.725,77	0,000	4,007	GDS SERV.III	F	2.999,80	1,585	13,246	GDS SERVIFON	F	335,55	0,000	3,577	GSDIVISA	I	1.398,17	2,046	20,875	GREEN FUND	V	1.961,81	1,453	4,874	HISPANORTE	F	2.949,13	0,000	5,928	HISPARORTE	M	20.506,59	0,361	9,154	IBER F. 2000	M	1.544,88	0,282	7,854	IBERAHORRO	F	2.272,86	0,000	4,253	IBERCAJA FUT	F	1.269,92	0,117	4,824	INDOSUEZ GLO	M	121.238,80	0,000	4,435	INDOSUEZ PAT	F	17.611,58	0,175	6,629	INDOSUEZBOLS	R	244.310,63	1,244	19,144	INTERES DIA.	F	1.171,16	0,000	3,125	INVER.RIOJA	F	1.441,62	0,000	4,039	INVERBONOS	F	1.707,11	0,183	5,304	INVERFONDO	F	2.945,84	0,000	3,783	INVERKOA	F	14.821,04		3,085	INVERMONTE	F	2.328,51	0,000	3,591	JPM SPAIN RV	V	1.921,52	1,323	24,008	LAREDO FONDO	M	2.075,62	0,545	8,979	LUSO RENTA	F	1.441,76	0,000	6,654	LUSO VALORES	M	1.334,23	0,437	8,078	MADRID BOLSA	V	1.745,09	1,463	17,065	MADRID DIV.	I	1.363,31	0,000	8,139	MADRID PREM.	F	1.628,01	0,000	5,600	MADRID REND3	F	1.202,28	0,000	5,553	MAP.AH.PROGR	F	1.102,74	0,000	3,484	MAXIFONDO CA	F	14.821,12	0,000	3,486	METAVALOR	R	18.788,47	1,387	12,829	METROPOLIS	F	1.430,59	0,000	5,752	NAVARRA ACCI	V	1.998,52	1,677	22,001	OPEN FUND	M	1.656,28	0,241	4,556	PENTAGONO V.	F	1.393,62	0,618	11,761	PERMANENCIA	F	1.592,45	0,166	7,097	PLUSAHORRO	F	1.939,36	0,383	4,913	PLUSCARTERA	R	2.298,91	1,419	24,450	PLUSMADRID	M	2.406,94	0,810	12,215	PREVISION SA	M	2.669,01		4,694	PRIVANZA BOL	R	1.669,79	1,193	11,098	PRIVANZA DIV	I	1.558,13	0,631	12,807	PRIVANZA REN	F	1.713,11	0,000	5,091	RENTA 4 BOL	R	1.637,12	1,772	25,943	RENTA 4 INT.	M	1.116,81	0,165	10,357	RENTA 4- AHO	F	1.660,15	0,187	5,376	RENTA MIXTA	M	61.636,51	0,000	6,709	RENTA NAVARR	F	1.588,57		3,255	RENTATLANTIC	F	1.325,93	0,145	4,449	RENTCAJAS	F	2.665,38	0,000	4,003	RENTMADRID	F	2.059,20	0,000	3,891	SANT.II.LATIN	M	1.482,00	2,174	18,480	SEGURF. BOLSA	V	15.045,97		7,700	SEGURFONDO	F	27.385,65		6,932	SEGURFONDO D	F	23.257,91		7,554	SWISS PATRIM	M	1.473,54	0,214	8,122	TARFONDO	F	1.642,48	0,312	2,083	TECNIFONDO	M	1.806,75	0,433	5,625	UNIFOND MIX.	M	1.242,52	0,000	5,751	UNIFOND RENT	D	1.359,41	0,000	3,285	UNIVERFONDO	F	1.475,15	0,130	3,375																																																																																																																																																																																																																																																																																																																																																																																																																																																																																																																																																																																																																																																																																																																																																																																																																																
FONLIFE	M	1.957,40	0,000	9,760	FONNAVARRA	R	2.442,72		17,625	FONPASTOR	M	2.782,98	0,135	6,447	FONPROFIT	M	174.192,04	0,293	9,164	FONQUIVIR	M	2.147,14	0,791	15,420	FONSCATAL. 1	F	1.251,25	0,000	4,105	FONSEGUR	F	2.284,60	0,000	4,148	FONSMAN.ESTA	F	1.463,84	0,000	3,496	FONTARRACO	F	2.058,12	0,000	3,974	FONTIBREFOND	R	1.790,22	0,966	8,227	FONVALCEM	F	184.107,44	0,501	4,794	FONVALOR	F	1.725,77	0,000	4,007	GDS SERV.III	F	2.999,80	1,585	13,246	GDS SERVIFON	F	335,55	0,000	3,577	GSDIVISA	I	1.398,17	2,046	20,875	GREEN FUND	V	1.961,81	1,453	4,874	HISPANORTE	F	2.949,13	0,000	5,928	HISPARORTE	M	20.506,59	0,361	9,154	IBER F. 2000	M	1.544,88	0,282	7,854	IBERAHORRO	F	2.272,86	0,000	4,253	IBERCAJA FUT	F	1.269,92	0,117	4,824	INDOSUEZ GLO	M	121.238,80	0,000	4,435	INDOSUEZ PAT	F	17.611,58	0,175	6,629	INDOSUEZBOLS	R	244.310,63	1,244	19,144	INTERES DIA.	F	1.171,16	0,000	3,125	INVER.RIOJA	F	1.441,62	0,000	4,039	INVERBONOS	F	1.707,11	0,183	5,304	INVERFONDO	F	2.945,84	0,000	3,783	INVERKOA	F	14.821,04		3,085	INVERMONTE	F	2.328,51	0,000	3,591	JPM SPAIN RV	V	1.921,52	1,323	24,008	LAREDO FONDO	M	2.075,62	0,545	8,979	LUSO RENTA	F	1.441,76	0,000	6,654	LUSO VALORES	M	1.334,23	0,437	8,078	MADRID BOLSA	V	1.745,09	1,463	17,065	MADRID DIV.	I	1.363,31	0,000	8,139	MADRID PREM.	F	1.628,01	0,000	5,600	MADRID REND3	F	1.202,28	0,000	5,553	MAP.AH.PROGR	F	1.102,74	0,000	3,484	MAXIFONDO CA	F	14.821,12	0,000	3,486	METAVALOR	R	18.788,47	1,387	12,829	METROPOLIS	F	1.430,59	0,000	5,752	NAVARRA ACCI	V	1.998,52	1,677	22,001	OPEN FUND	M	1.656,28	0,241	4,556	PENTAGONO V.	F	1.393,62	0,618	11,761	PERMANENCIA	F	1.592,45	0,166	7,097	PLUSAHORRO	F	1.939,36	0,383	4,913	PLUSCARTERA	R	2.298,91	1,419	24,450	PLUSMADRID	M	2.406,94	0,810	12,215	PREVISION SA	M	2.669,01		4,694	PRIVANZA BOL	R	1.669,79	1,193	11,098	PRIVANZA DIV	I	1.558,13	0,631	12,807	PRIVANZA REN	F	1.713,11	0,000	5,091	RENTA 4 BOL	R	1.637,12	1,772	25,943	RENTA 4 INT.	M	1.116,81	0,165	10,357	RENTA 4- AHO	F	1.660,15	0,187	5,376	RENTA MIXTA	M	61.636,51	0,000	6,709	RENTA NAVARR	F	1.588,57		3,255	RENTATLANTIC	F	1.325,93	0,145	4,449	RENTCAJAS	F	2.665,38	0,000	4,003	RENTMADRID	F	2.059,20	0,000	3,891	SANT.II.LATIN	M	1.482,00	2,174	18,480	SEGURF. BOLSA	V	15.045,97		7,700	SEGURFONDO	F	27.385,65		6,932	SEGURFONDO D	F	23.257,91		7,554	SWISS PATRIM	M	1.473,54	0,214	8,122	TARFONDO	F	1.642,48	0,312	2,083	TECNIFONDO	M	1.806,75	0,433	5,625	UNIFOND MIX.	M	1.242,52	0,000	5,751	UNIFOND RENT	D	1.359,41	0,000	3,285	UNIVERFONDO	F	1.475,15	0,130	3,375																																																																																																																																																																																																																																																																																																																																																																																																																																																																																																																																																																																																																																																																																																																																																																																																																																					
FONNAVARRA	R	2.442,72		17,625	FONPASTOR	M	2.782,98	0,135	6,447	FONPROFIT	M	174.192,04	0,293	9,164	FONQUIVIR	M	2.147,14	0,791	15,420	FONSCATAL. 1	F	1.251,25	0,000	4,105	FONSEGUR	F	2.284,60	0,000	4,148	FONSMAN.ESTA	F	1.463,84	0,000	3,496	FONTARRACO	F	2.058,12	0,000	3,974	FONTIBREFOND	R	1.790,22	0,966	8,227	FONVALCEM	F	184.107,44	0,501	4,794	FONVALOR	F	1.725,77	0,000	4,007	GDS SERV.III	F	2.999,80	1,585	13,246	GDS SERVIFON	F	335,55	0,000	3,577	GSDIVISA	I	1.398,17	2,046	20,875	GREEN FUND	V	1.961,81	1,453	4,874	HISPANORTE	F	2.949,13	0,000	5,928	HISPARORTE	M	20.506,59	0,361	9,154	IBER F. 2000	M	1.544,88	0,282	7,854	IBERAHORRO	F	2.272,86	0,000	4,253	IBERCAJA FUT	F	1.269,92	0,117	4,824	INDOSUEZ GLO	M	121.238,80	0,000	4,435	INDOSUEZ PAT	F	17.611,58	0,175	6,629	INDOSUEZBOLS	R	244.310,63	1,244	19,144	INTERES DIA.	F	1.171,16	0,000	3,125	INVER.RIOJA	F	1.441,62	0,000	4,039	INVERBONOS	F	1.707,11	0,183	5,304	INVERFONDO	F	2.945,84	0,000	3,783	INVERKOA	F	14.821,04		3,085	INVERMONTE	F	2.328,51	0,000	3,591	JPM SPAIN RV	V	1.921,52	1,323	24,008	LAREDO FONDO	M	2.075,62	0,545	8,979	LUSO RENTA	F	1.441,76	0,000	6,654	LUSO VALORES	M	1.334,23	0,437	8,078	MADRID BOLSA	V	1.745,09	1,463	17,065	MADRID DIV.	I	1.363,31	0,000	8,139	MADRID PREM.	F	1.628,01	0,000	5,600	MADRID REND3	F	1.202,28	0,000	5,553	MAP.AH.PROGR	F	1.102,74	0,000	3,484	MAXIFONDO CA	F	14.821,12	0,000	3,486	METAVALOR	R	18.788,47	1,387	12,829	METROPOLIS	F	1.430,59	0,000	5,752	NAVARRA ACCI	V	1.998,52	1,677	22,001	OPEN FUND	M	1.656,28	0,241	4,556	PENTAGONO V.	F	1.393,62	0,618	11,761	PERMANENCIA	F	1.592,45	0,166	7,097	PLUSAHORRO	F	1.939,36	0,383	4,913	PLUSCARTERA	R	2.298,91	1,419	24,450	PLUSMADRID	M	2.406,94	0,810	12,215	PREVISION SA	M	2.669,01		4,694	PRIVANZA BOL	R	1.669,79	1,193	11,098	PRIVANZA DIV	I	1.558,13	0,631	12,807	PRIVANZA REN	F	1.713,11	0,000	5,091	RENTA 4 BOL	R	1.637,12	1,772	25,943	RENTA 4 INT.	M	1.116,81	0,165	10,357	RENTA 4- AHO	F	1.660,15	0,187	5,376	RENTA MIXTA	M	61.636,51	0,000	6,709	RENTA NAVARR	F	1.588,57		3,255	RENTATLANTIC	F	1.325,93	0,145	4,449	RENTCAJAS	F	2.665,38	0,000	4,003	RENTMADRID	F	2.059,20	0,000	3,891	SANT.II.LATIN	M	1.482,00	2,174	18,480	SEGURF. BOLSA	V	15.045,97		7,700	SEGURFONDO	F	27.385,65		6,932	SEGURFONDO D	F	23.257,91		7,554	SWISS PATRIM	M	1.473,54	0,214	8,122	TARFONDO	F	1.642,48	0,312	2,083	TECNIFONDO	M	1.806,75	0,433	5,625	UNIFOND MIX.	M	1.242,52	0,000	5,751	UNIFOND RENT	D	1.359,41	0,000	3,285	UNIVERFONDO	F	1.475,15	0,130	3,375																																																																																																																																																																																																																																																																																																																																																																																																																																																																																																																																																																																																																																																																																																																																																																																																																																										
FONPASTOR	M	2.782,98	0,135	6,447	FONPROFIT	M	174.192,04	0,293	9,164	FONQUIVIR	M	2.147,14	0,791	15,420	FONSCATAL. 1	F	1.251,25	0,000	4,105	FONSEGUR	F	2.284,60	0,000	4,148	FONSMAN.ESTA	F	1.463,84	0,000	3,496	FONTARRACO	F	2.058,12	0,000	3,974	FONTIBREFOND	R	1.790,22	0,966	8,227	FONVALCEM	F	184.107,44	0,501	4,794	FONVALOR	F	1.725,77	0,000	4,007	GDS SERV.III	F	2.999,80	1,585	13,246	GDS SERVIFON	F	335,55	0,000	3,577	GSDIVISA	I	1.398,17	2,046	20,875	GREEN FUND	V	1.961,81	1,453	4,874	HISPANORTE	F	2.949,13	0,000	5,928	HISPARORTE	M	20.506,59	0,361	9,154	IBER F. 2000	M	1.544,88	0,282	7,854	IBERAHORRO	F	2.272,86	0,000	4,253	IBERCAJA FUT	F	1.269,92	0,117	4,824	INDOSUEZ GLO	M	121.238,80	0,000	4,435	INDOSUEZ PAT	F	17.611,58	0,175	6,629	INDOSUEZBOLS	R	244.310,63	1,244	19,144	INTERES DIA.	F	1.171,16	0,000	3,125	INVER.RIOJA	F	1.441,62	0,000	4,039	INVERBONOS	F	1.707,11	0,183	5,304	INVERFONDO	F	2.945,84	0,000	3,783	INVERKOA	F	14.821,04		3,085	INVERMONTE	F	2.328,51	0,000	3,591	JPM SPAIN RV	V	1.921,52	1,323	24,008	LAREDO FONDO	M	2.075,62	0,545	8,979	LUSO RENTA	F	1.441,76	0,000	6,654	LUSO VALORES	M	1.334,23	0,437	8,078	MADRID BOLSA	V	1.745,09	1,463	17,065	MADRID DIV.	I	1.363,31	0,000	8,139	MADRID PREM.	F	1.628,01	0,000	5,600	MADRID REND3	F	1.202,28	0,000	5,553	MAP.AH.PROGR	F	1.102,74	0,000	3,484	MAXIFONDO CA	F	14.821,12	0,000	3,486	METAVALOR	R	18.788,47	1,387	12,829	METROPOLIS	F	1.430,59	0,000	5,752	NAVARRA ACCI	V	1.998,52	1,677	22,001	OPEN FUND	M	1.656,28	0,241	4,556	PENTAGONO V.	F	1.393,62	0,618	11,761	PERMANENCIA	F	1.592,45	0,166	7,097	PLUSAHORRO	F	1.939,36	0,383	4,913	PLUSCARTERA	R	2.298,91	1,419	24,450	PLUSMADRID	M	2.406,94	0,810	12,215	PREVISION SA	M	2.669,01		4,694	PRIVANZA BOL	R	1.669,79	1,193	11,098	PRIVANZA DIV	I	1.558,13	0,631	12,807	PRIVANZA REN	F	1.713,11	0,000	5,091	RENTA 4 BOL	R	1.637,12	1,772	25,943	RENTA 4 INT.	M	1.116,81	0,165	10,357	RENTA 4- AHO	F	1.660,15	0,187	5,376	RENTA MIXTA	M	61.636,51	0,000	6,709	RENTA NAVARR	F	1.588,57		3,255	RENTATLANTIC	F	1.325,93	0,145	4,449	RENTCAJAS	F	2.665,38	0,000	4,003	RENTMADRID	F	2.059,20	0,000	3,891	SANT.II.LATIN	M	1.482,00	2,174	18,480	SEGURF. BOLSA	V	15.045,97		7,700	SEGURFONDO	F	27.385,65		6,932	SEGURFONDO D	F	23.257,91		7,554	SWISS PATRIM	M	1.473,54	0,214	8,122	TARFONDO	F	1.642,48	0,312	2,083	TECNIFONDO	M	1.806,75	0,433	5,625	UNIFOND MIX.	M	1.242,52	0,000	5,751	UNIFOND RENT	D	1.359,41	0,000	3,285	UNIVERFONDO	F	1.475,15	0,130	3,375																																																																																																																																																																																																																																																																																																																																																																																																																																																																																																																																																																																																																																																																																																																																																																																																																																															
FONPROFIT	M	174.192,04	0,293	9,164	FONQUIVIR	M	2.147,14	0,791	15,420	FONSCATAL. 1	F	1.251,25	0,000	4,105	FONSEGUR	F	2.284,60	0,000	4,148	FONSMAN.ESTA	F	1.463,84	0,000	3,496	FONTARRACO	F	2.058,12	0,000	3,974	FONTIBREFOND	R	1.790,22	0,966	8,227	FONVALCEM	F	184.107,44	0,501	4,794	FONVALOR	F	1.725,77	0,000	4,007	GDS SERV.III	F	2.999,80	1,585	13,246	GDS SERVIFON	F	335,55	0,000	3,577	GSDIVISA	I	1.398,17	2,046	20,875	GREEN FUND	V	1.961,81	1,453	4,874	HISPANORTE	F	2.949,13	0,000	5,928	HISPARORTE	M	20.506,59	0,361	9,154	IBER F. 2000	M	1.544,88	0,282	7,854	IBERAHORRO	F	2.272,86	0,000	4,253	IBERCAJA FUT	F	1.269,92	0,117	4,824	INDOSUEZ GLO	M	121.238,80	0,000	4,435	INDOSUEZ PAT	F	17.611,58	0,175	6,629	INDOSUEZBOLS	R	244.310,63	1,244	19,144	INTERES DIA.	F	1.171,16	0,000	3,125	INVER.RIOJA	F	1.441,62	0,000	4,039	INVERBONOS	F	1.707,11	0,183	5,304	INVERFONDO	F	2.945,84	0,000	3,783	INVERKOA	F	14.821,04		3,085	INVERMONTE	F	2.328,51	0,000	3,591	JPM SPAIN RV	V	1.921,52	1,323	24,008	LAREDO FONDO	M	2.075,62	0,545	8,979	LUSO RENTA	F	1.441,76	0,000	6,654	LUSO VALORES	M	1.334,23	0,437	8,078	MADRID BOLSA	V	1.745,09	1,463	17,065	MADRID DIV.	I	1.363,31	0,000	8,139	MADRID PREM.	F	1.628,01	0,000	5,600	MADRID REND3	F	1.202,28	0,000	5,553	MAP.AH.PROGR	F	1.102,74	0,000	3,484	MAXIFONDO CA	F	14.821,12	0,000	3,486	METAVALOR	R	18.788,47	1,387	12,829	METROPOLIS	F	1.430,59	0,000	5,752	NAVARRA ACCI	V	1.998,52	1,677	22,001	OPEN FUND	M	1.656,28	0,241	4,556	PENTAGONO V.	F	1.393,62	0,618	11,761	PERMANENCIA	F	1.592,45	0,166	7,097	PLUSAHORRO	F	1.939,36	0,383	4,913	PLUSCARTERA	R	2.298,91	1,419	24,450	PLUSMADRID	M	2.406,94	0,810	12,215	PREVISION SA	M	2.669,01		4,694	PRIVANZA BOL	R	1.669,79	1,193	11,098	PRIVANZA DIV	I	1.558,13	0,631	12,807	PRIVANZA REN	F	1.713,11	0,000	5,091	RENTA 4 BOL	R	1.637,12	1,772	25,943	RENTA 4 INT.	M	1.116,81	0,165	10,357	RENTA 4- AHO	F	1.660,15	0,187	5,376	RENTA MIXTA	M	61.636,51	0,000	6,709	RENTA NAVARR	F	1.588,57		3,255	RENTATLANTIC	F	1.325,93	0,145	4,449	RENTCAJAS	F	2.665,38	0,000	4,003	RENTMADRID	F	2.059,20	0,000	3,891	SANT.II.LATIN	M	1.482,00	2,174	18,480	SEGURF. BOLSA	V	15.045,97		7,700	SEGURFONDO	F	27.385,65		6,932	SEGURFONDO D	F	23.257,91		7,554	SWISS PATRIM	M	1.473,54	0,214	8,122	TARFONDO	F	1.642,48	0,312	2,083	TECNIFONDO	M	1.806,75	0,433	5,625	UNIFOND MIX.	M	1.242,52	0,000	5,751	UNIFOND RENT	D	1.359,41	0,000	3,285	UNIVERFONDO	F	1.475,15	0,130	3,375																																																																																																																																																																																																																																																																																																																																																																																																																																																																																																																																																																																																																																																																																																																																																																																																																																																				
FONQUIVIR	M	2.147,14	0,791	15,420	FONSCATAL. 1	F	1.251,25	0,000	4,105	FONSEGUR	F	2.284,60	0,000	4,148	FONSMAN.ESTA	F	1.463,84	0,000	3,496	FONTARRACO	F	2.058,12	0,000	3,974	FONTIBREFOND	R	1.790,22	0,966	8,227	FONVALCEM	F	184.107,44	0,501	4,794	FONVALOR	F	1.725,77	0,000	4,007	GDS SERV.III	F	2.999,80	1,585	13,246	GDS SERVIFON	F	335,55	0,000	3,577	GSDIVISA	I	1.398,17	2,046	20,875	GREEN FUND	V	1.961,81	1,453	4,874	HISPANORTE	F	2.949,13	0,000	5,928	HISPARORTE	M	20.506,59	0,361	9,154	IBER F. 2000	M	1.544,88	0,282	7,854	IBERAHORRO	F	2.272,86	0,000	4,253	IBERCAJA FUT	F	1.269,92	0,117	4,824	INDOSUEZ GLO	M	121.238,80	0,000	4,435	INDOSUEZ PAT	F	17.611,58	0,175	6,629	INDOSUEZBOLS	R	244.310,63	1,244	19,144	INTERES DIA.	F	1.171,16	0,000	3,125	INVER.RIOJA	F	1.441,62	0,000	4,039	INVERBONOS	F	1.707,11	0,183	5,304	INVERFONDO	F	2.945,84	0,000	3,783	INVERKOA	F	14.821,04		3,085	INVERMONTE	F	2.328,51	0,000	3,591	JPM SPAIN RV	V	1.921,52	1,323	24,008	LAREDO FONDO	M	2.075,62	0,545	8,979	LUSO RENTA	F	1.441,76	0,000	6,654	LUSO VALORES	M	1.334,23	0,437	8,078	MADRID BOLSA	V	1.745,09	1,463	17,065	MADRID DIV.	I	1.363,31	0,000	8,139	MADRID PREM.	F	1.628,01	0,000	5,600	MADRID REND3	F	1.202,28	0,000	5,553	MAP.AH.PROGR	F	1.102,74	0,000	3,484	MAXIFONDO CA	F	14.821,12	0,000	3,486	METAVALOR	R	18.788,47	1,387	12,829	METROPOLIS	F	1.430,59	0,000	5,752	NAVARRA ACCI	V	1.998,52	1,677	22,001	OPEN FUND	M	1.656,28	0,241	4,556	PENTAGONO V.	F	1.393,62	0,618	11,761	PERMANENCIA	F	1.592,45	0,166	7,097	PLUSAHORRO	F	1.939,36	0,383	4,913	PLUSCARTERA	R	2.298,91	1,419	24,450	PLUSMADRID	M	2.406,94	0,810	12,215	PREVISION SA	M	2.669,01		4,694	PRIVANZA BOL	R	1.669,79	1,193	11,098	PRIVANZA DIV	I	1.558,13	0,631	12,807	PRIVANZA REN	F	1.713,11	0,000	5,091	RENTA 4 BOL	R	1.637,12	1,772	25,943	RENTA 4 INT.	M	1.116,81	0,165	10,357	RENTA 4- AHO	F	1.660,15	0,187	5,376	RENTA MIXTA	M	61.636,51	0,000	6,709	RENTA NAVARR	F	1.588,57		3,255	RENTATLANTIC	F	1.325,93	0,145	4,449	RENTCAJAS	F	2.665,38	0,000	4,003	RENTMADRID	F	2.059,20	0,000	3,891	SANT.II.LATIN	M	1.482,00	2,174	18,480	SEGURF. BOLSA	V	15.045,97		7,700	SEGURFONDO	F	27.385,65		6,932	SEGURFONDO D	F	23.257,91		7,554	SWISS PATRIM	M	1.473,54	0,214	8,122	TARFONDO	F	1.642,48	0,312	2,083	TECNIFONDO	M	1.806,75	0,433	5,625	UNIFOND MIX.	M	1.242,52	0,000	5,751	UNIFOND RENT	D	1.359,41	0,000	3,285	UNIVERFONDO	F	1.475,15	0,130	3,375																																																																																																																																																																																																																																																																																																																																																																																																																																																																																																																																																																																																																																																																																																																																																																																																																																																									
FONSCATAL. 1	F	1.251,25	0,000	4,105	FONSEGUR	F	2.284,60	0,000	4,148	FONSMAN.ESTA	F	1.463,84	0,000	3,496	FONTARRACO	F	2.058,12	0,000	3,974	FONTIBREFOND	R	1.790,22	0,966	8,227	FONVALCEM	F	184.107,44	0,501	4,794	FONVALOR	F	1.725,77	0,000	4,007	GDS SERV.III	F	2.999,80	1,585	13,246	GDS SERVIFON	F	335,55	0,000	3,577	GSDIVISA	I	1.398,17	2,046	20,875	GREEN FUND	V	1.961,81	1,453	4,874	HISPANORTE	F	2.949,13	0,000	5,928	HISPARORTE	M	20.506,59	0,361	9,154	IBER F. 2000	M	1.544,88	0,282	7,854	IBERAHORRO	F	2.272,86	0,000	4,253	IBERCAJA FUT	F	1.269,92	0,117	4,824	INDOSUEZ GLO	M	121.238,80	0,000	4,435	INDOSUEZ PAT	F	17.611,58	0,175	6,629	INDOSUEZBOLS	R	244.310,63	1,244	19,144	INTERES DIA.	F	1.171,16	0,000	3,125	INVER.RIOJA	F	1.441,62	0,000	4,039	INVERBONOS	F	1.707,11	0,183	5,304	INVERFONDO	F	2.945,84	0,000	3,783	INVERKOA	F	14.821,04		3,085	INVERMONTE	F	2.328,51	0,000	3,591	JPM SPAIN RV	V	1.921,52	1,323	24,008	LAREDO FONDO	M	2.075,62	0,545	8,979	LUSO RENTA	F	1.441,76	0,000	6,654	LUSO VALORES	M	1.334,23	0,437	8,078	MADRID BOLSA	V	1.745,09	1,463	17,065	MADRID DIV.	I	1.363,31	0,000	8,139	MADRID PREM.	F	1.628,01	0,000	5,600	MADRID REND3	F	1.202,28	0,000	5,553	MAP.AH.PROGR	F	1.102,74	0,000	3,484	MAXIFONDO CA	F	14.821,12	0,000	3,486	METAVALOR	R	18.788,47	1,387	12,829	METROPOLIS	F	1.430,59	0,000	5,752	NAVARRA ACCI	V	1.998,52	1,677	22,001	OPEN FUND	M	1.656,28	0,241	4,556	PENTAGONO V.	F	1.393,62	0,618	11,761	PERMANENCIA	F	1.592,45	0,166	7,097	PLUSAHORRO	F	1.939,36	0,383	4,913	PLUSCARTERA	R	2.298,91	1,419	24,450	PLUSMADRID	M	2.406,94	0,810	12,215	PREVISION SA	M	2.669,01		4,694	PRIVANZA BOL	R	1.669,79	1,193	11,098	PRIVANZA DIV	I	1.558,13	0,631	12,807	PRIVANZA REN	F	1.713,11	0,000	5,091	RENTA 4 BOL	R	1.637,12	1,772	25,943	RENTA 4 INT.	M	1.116,81	0,165	10,357	RENTA 4- AHO	F	1.660,15	0,187	5,376	RENTA MIXTA	M	61.636,51	0,000	6,709	RENTA NAVARR	F	1.588,57		3,255	RENTATLANTIC	F	1.325,93	0,145	4,449	RENTCAJAS	F	2.665,38	0,000	4,003	RENTMADRID	F	2.059,20	0,000	3,891	SANT.II.LATIN	M	1.482,00	2,174	18,480	SEGURF. BOLSA	V	15.045,97		7,700	SEGURFONDO	F	27.385,65		6,932	SEGURFONDO D	F	23.257,91		7,554	SWISS PATRIM	M	1.473,54	0,214	8,122	TARFONDO	F	1.642,48	0,312	2,083	TECNIFONDO	M	1.806,75	0,433	5,625	UNIFOND MIX.	M	1.242,52	0,000	5,751	UNIFOND RENT	D	1.359,41	0,000	3,285	UNIVERFONDO	F	1.475,15	0,130	3,375																																																																																																																																																																																																																																																																																																																																																																																																																																																																																																																																																																																																																																																																																																																																																																																																																																																														
FONSEGUR	F	2.284,60	0,000	4,148	FONSMAN.ESTA	F	1.463,84	0,000	3,496	FONTARRACO	F	2.058,12	0,000	3,974	FONTIBREFOND	R	1.790,22	0,966	8,227	FONVALCEM	F	184.107,44	0,501	4,794	FONVALOR	F	1.725,77	0,000	4,007	GDS SERV.III	F	2.999,80	1,585	13,246	GDS SERVIFON	F	335,55	0,000	3,577	GSDIVISA	I	1.398,17	2,046	20,875	GREEN FUND	V	1.961,81	1,453	4,874	HISPANORTE	F	2.949,13	0,000	5,928	HISPARORTE	M	20.506,59	0,361	9,154	IBER F. 2000	M	1.544,88	0,282	7,854	IBERAHORRO	F	2.272,86	0,000	4,253	IBERCAJA FUT	F	1.269,92	0,117	4,824	INDOSUEZ GLO	M	121.238,80	0,000	4,435	INDOSUEZ PAT	F	17.611,58	0,175	6,629	INDOSUEZBOLS	R	244.310,63	1,244	19,144	INTERES DIA.	F	1.171,16	0,000	3,125	INVER.RIOJA	F	1.441,62	0,000	4,039	INVERBONOS	F	1.707,11	0,183	5,304	INVERFONDO	F	2.945,84	0,000	3,783	INVERKOA	F	14.821,04		3,085	INVERMONTE	F	2.328,51	0,000	3,591	JPM SPAIN RV	V	1.921,52	1,323	24,008	LAREDO FONDO	M	2.075,62	0,545	8,979	LUSO RENTA	F	1.441,76	0,000	6,654	LUSO VALORES	M	1.334,23	0,437	8,078	MADRID BOLSA	V	1.745,09	1,463	17,065	MADRID DIV.	I	1.363,31	0,000	8,139	MADRID PREM.	F	1.628,01	0,000	5,600	MADRID REND3	F	1.202,28	0,000	5,553	MAP.AH.PROGR	F	1.102,74	0,000	3,484	MAXIFONDO CA	F	14.821,12	0,000	3,486	METAVALOR	R	18.788,47	1,387	12,829	METROPOLIS	F	1.430,59	0,000	5,752	NAVARRA ACCI	V	1.998,52	1,677	22,001	OPEN FUND	M	1.656,28	0,241	4,556	PENTAGONO V.	F	1.393,62	0,618	11,761	PERMANENCIA	F	1.592,45	0,166	7,097	PLUSAHORRO	F	1.939,36	0,383	4,913	PLUSCARTERA	R	2.298,91	1,419	24,450	PLUSMADRID	M	2.406,94	0,810	12,215	PREVISION SA	M	2.669,01		4,694	PRIVANZA BOL	R	1.669,79	1,193	11,098	PRIVANZA DIV	I	1.558,13	0,631	12,807	PRIVANZA REN	F	1.713,11	0,000	5,091	RENTA 4 BOL	R	1.637,12	1,772	25,943	RENTA 4 INT.	M	1.116,81	0,165	10,357	RENTA 4- AHO	F	1.660,15	0,187	5,376	RENTA MIXTA	M	61.636,51	0,000	6,709	RENTA NAVARR	F	1.588,57		3,255	RENTATLANTIC	F	1.325,93	0,145	4,449	RENTCAJAS	F	2.665,38	0,000	4,003	RENTMADRID	F	2.059,20	0,000	3,891	SANT.II.LATIN	M	1.482,00	2,174	18,480	SEGURF. BOLSA	V	15.045,97		7,700	SEGURFONDO	F	27.385,65		6,932	SEGURFONDO D	F	23.257,91		7,554	SWISS PATRIM	M	1.473,54	0,214	8,122	TARFONDO	F	1.642,48	0,312	2,083	TECNIFONDO	M	1.806,75	0,433	5,625	UNIFOND MIX.	M	1.242,52	0,000	5,751	UNIFOND RENT	D	1.359,41	0,000	3,285	UNIVERFONDO	F	1.475,15	0,130	3,375																																																																																																																																																																																																																																																																																																																																																																																																																																																																																																																																																																																																																																																																																																																																																																																																																																																																			
FONSMAN.ESTA	F	1.463,84	0,000	3,496	FONTARRACO	F	2.058,12	0,000	3,974	FONTIBREFOND	R	1.790,22	0,966	8,227	FONVALCEM	F	184.107,44	0,501	4,794	FONVALOR	F	1.725,77	0,000	4,007	GDS SERV.III	F	2.999,80	1,585	13,246	GDS SERVIFON	F	335,55	0,000	3,577	GSDIVISA	I	1.398,17	2,046	20,875	GREEN FUND	V	1.961,81	1,453	4,874	HISPANORTE	F	2.949,13	0,000	5,928	HISPARORTE	M	20.506,59	0,361	9,154	IBER F. 2000	M	1.544,88	0,282	7,854	IBERAHORRO	F	2.272,86	0,000	4,253	IBERCAJA FUT	F	1.269,92	0,117	4,824	INDOSUEZ GLO	M	121.238,80	0,000	4,435	INDOSUEZ PAT	F	17.611,58	0,175	6,629	INDOSUEZBOLS	R	244.310,63	1,244	19,144	INTERES DIA.	F	1.171,16	0,000	3,125	INVER.RIOJA	F	1.441,62	0,000	4,039	INVERBONOS	F	1.707,11	0,183	5,304	INVERFONDO	F	2.945,84	0,000	3,783	INVERKOA	F	14.821,04		3,085	INVERMONTE	F	2.328,51	0,000	3,591	JPM SPAIN RV	V	1.921,52	1,323	24,008	LAREDO FONDO	M	2.075,62	0,545	8,979	LUSO RENTA	F	1.441,76	0,000	6,654	LUSO VALORES	M	1.334,23	0,437	8,078	MADRID BOLSA	V	1.745,09	1,463	17,065	MADRID DIV.	I	1.363,31	0,000	8,139	MADRID PREM.	F	1.628,01	0,000	5,600	MADRID REND3	F	1.202,28	0,000	5,553	MAP.AH.PROGR	F	1.102,74	0,000	3,484	MAXIFONDO CA	F	14.821,12	0,000	3,486	METAVALOR	R	18.788,47	1,387	12,829	METROPOLIS	F	1.430,59	0,000	5,752	NAVARRA ACCI	V	1.998,52	1,677	22,001	OPEN FUND	M	1.656,28	0,241	4,556	PENTAGONO V.	F	1.393,62	0,618	11,761	PERMANENCIA	F	1.592,45	0,166	7,097	PLUSAHORRO	F	1.939,36	0,383	4,913	PLUSCARTERA	R	2.298,91	1,419	24,450	PLUSMADRID	M	2.406,94	0,810	12,215	PREVISION SA	M	2.669,01		4,694	PRIVANZA BOL	R	1.669,79	1,193	11,098	PRIVANZA DIV	I	1.558,13	0,631	12,807	PRIVANZA REN	F	1.713,11	0,000	5,091	RENTA 4 BOL	R	1.637,12	1,772	25,943	RENTA 4 INT.	M	1.116,81	0,165	10,357	RENTA 4- AHO	F	1.660,15	0,187	5,376	RENTA MIXTA	M	61.636,51	0,000	6,709	RENTA NAVARR	F	1.588,57		3,255	RENTATLANTIC	F	1.325,93	0,145	4,449	RENTCAJAS	F	2.665,38	0,000	4,003	RENTMADRID	F	2.059,20	0,000	3,891	SANT.II.LATIN	M	1.482,00	2,174	18,480	SEGURF. BOLSA	V	15.045,97		7,700	SEGURFONDO	F	27.385,65		6,932	SEGURFONDO D	F	23.257,91		7,554	SWISS PATRIM	M	1.473,54	0,214	8,122	TARFONDO	F	1.642,48	0,312	2,083	TECNIFONDO	M	1.806,75	0,433	5,625	UNIFOND MIX.	M	1.242,52	0,000	5,751	UNIFOND RENT	D	1.359,41	0,000	3,285	UNIVERFONDO	F	1.475,15	0,130	3,375																																																																																																																																																																																																																																																																																																																																																																																																																																																																																																																																																																																																																																																																																																																																																																																																																																																																								
FONTARRACO	F	2.058,12	0,000	3,974	FONTIBREFOND	R	1.790,22	0,966	8,227	FONVALCEM	F	184.107,44	0,501	4,794	FONVALOR	F	1.725,77	0,000	4,007	GDS SERV.III	F	2.999,80	1,585	13,246	GDS SERVIFON	F	335,55	0,000	3,577	GSDIVISA	I	1.398,17	2,046	20,875	GREEN FUND	V	1.961,81	1,453	4,874	HISPANORTE	F	2.949,13	0,000	5,928	HISPARORTE	M	20.506,59	0,361	9,154	IBER F. 2000	M	1.544,88	0,282	7,854	IBERAHORRO	F	2.272,86	0,000	4,253	IBERCAJA FUT	F	1.269,92	0,117	4,824	INDOSUEZ GLO	M	121.238,80	0,000	4,435	INDOSUEZ PAT	F	17.611,58	0,175	6,629	INDOSUEZBOLS	R	244.310,63	1,244	19,144	INTERES DIA.	F	1.171,16	0,000	3,125	INVER.RIOJA	F	1.441,62	0,000	4,039	INVERBONOS	F	1.707,11	0,183	5,304	INVERFONDO	F	2.945,84	0,000	3,783	INVERKOA	F	14.821,04		3,085	INVERMONTE	F	2.328,51	0,000	3,591	JPM SPAIN RV	V	1.921,52	1,323	24,008	LAREDO FONDO	M	2.075,62	0,545	8,979	LUSO RENTA	F	1.441,76	0,000	6,654	LUSO VALORES	M	1.334,23	0,437	8,078	MADRID BOLSA	V	1.745,09	1,463	17,065	MADRID DIV.	I	1.363,31	0,000	8,139	MADRID PREM.	F	1.628,01	0,000	5,600	MADRID REND3	F	1.202,28	0,000	5,553	MAP.AH.PROGR	F	1.102,74	0,000	3,484	MAXIFONDO CA	F	14.821,12	0,000	3,486	METAVALOR	R	18.788,47	1,387	12,829	METROPOLIS	F	1.430,59	0,000	5,752	NAVARRA ACCI	V	1.998,52	1,677	22,001	OPEN FUND	M	1.656,28	0,241	4,556	PENTAGONO V.	F	1.393,62	0,618	11,761	PERMANENCIA	F	1.592,45	0,166	7,097	PLUSAHORRO	F	1.939,36	0,383	4,913	PLUSCARTERA	R	2.298,91	1,419	24,450	PLUSMADRID	M	2.406,94	0,810	12,215	PREVISION SA	M	2.669,01		4,694	PRIVANZA BOL	R	1.669,79	1,193	11,098	PRIVANZA DIV	I	1.558,13	0,631	12,807	PRIVANZA REN	F	1.713,11	0,000	5,091	RENTA 4 BOL	R	1.637,12	1,772	25,943	RENTA 4 INT.	M	1.116,81	0,165	10,357	RENTA 4- AHO	F	1.660,15	0,187	5,376	RENTA MIXTA	M	61.636,51	0,000	6,709	RENTA NAVARR	F	1.588,57		3,255	RENTATLANTIC	F	1.325,93	0,145	4,449	RENTCAJAS	F	2.665,38	0,000	4,003	RENTMADRID	F	2.059,20	0,000	3,891	SANT.II.LATIN	M	1.482,00	2,174	18,480	SEGURF. BOLSA	V	15.045,97		7,700	SEGURFONDO	F	27.385,65		6,932	SEGURFONDO D	F	23.257,91		7,554	SWISS PATRIM	M	1.473,54	0,214	8,122	TARFONDO	F	1.642,48	0,312	2,083	TECNIFONDO	M	1.806,75	0,433	5,625	UNIFOND MIX.	M	1.242,52	0,000	5,751	UNIFOND RENT	D	1.359,41	0,000	3,285	UNIVERFONDO	F	1.475,15	0,130	3,375																																																																																																																																																																																																																																																																																																																																																																																																																																																																																																																																																																																																																																																																																																																																																																																																																																																																													
FONTIBREFOND	R	1.790,22	0,966	8,227	FONVALCEM	F	184.107,44	0,501	4,794	FONVALOR	F	1.725,77	0,000	4,007	GDS SERV.III	F	2.999,80	1,585	13,246	GDS SERVIFON	F	335,55	0,000	3,577	GSDIVISA	I	1.398,17	2,046	20,875	GREEN FUND	V	1.961,81	1,453	4,874	HISPANORTE	F	2.949,13	0,000	5,928	HISPARORTE	M	20.506,59	0,361	9,154	IBER F. 2000	M	1.544,88	0,282	7,854	IBERAHORRO	F	2.272,86	0,000	4,253	IBERCAJA FUT	F	1.269,92	0,117	4,824	INDOSUEZ GLO	M	121.238,80	0,000	4,435	INDOSUEZ PAT	F	17.611,58	0,175	6,629	INDOSUEZBOLS	R	244.310,63	1,244	19,144	INTERES DIA.	F	1.171,16	0,000	3,125	INVER.RIOJA	F	1.441,62	0,000	4,039	INVERBONOS	F	1.707,11	0,183	5,304	INVERFONDO	F	2.945,84	0,000	3,783	INVERKOA	F	14.821,04		3,085	INVERMONTE	F	2.328,51	0,000	3,591	JPM SPAIN RV	V	1.921,52	1,323	24,008	LAREDO FONDO	M	2.075,62	0,545	8,979	LUSO RENTA	F	1.441,76	0,000	6,654	LUSO VALORES	M	1.334,23	0,437	8,078	MADRID BOLSA	V	1.745,09	1,463	17,065	MADRID DIV.	I	1.363,31	0,000	8,139	MADRID PREM.	F	1.628,01	0,000	5,600	MADRID REND3	F	1.202,28	0,000	5,553	MAP.AH.PROGR	F	1.102,74	0,000	3,484	MAXIFONDO CA	F	14.821,12	0,000	3,486	METAVALOR	R	18.788,47	1,387	12,829	METROPOLIS	F	1.430,59	0,000	5,752	NAVARRA ACCI	V	1.998,52	1,677	22,001	OPEN FUND	M	1.656,28	0,241	4,556	PENTAGONO V.	F	1.393,62	0,618	11,761	PERMANENCIA	F	1.592,45	0,166	7,097	PLUSAHORRO	F	1.939,36	0,383	4,913	PLUSCARTERA	R	2.298,91	1,419	24,450	PLUSMADRID	M	2.406,94	0,810	12,215	PREVISION SA	M	2.669,01		4,694	PRIVANZA BOL	R	1.669,79	1,193	11,098	PRIVANZA DIV	I	1.558,13	0,631	12,807	PRIVANZA REN	F	1.713,11	0,000	5,091	RENTA 4 BOL	R	1.637,12	1,772	25,943	RENTA 4 INT.	M	1.116,81	0,165	10,357	RENTA 4- AHO	F	1.660,15	0,187	5,376	RENTA MIXTA	M	61.636,51	0,000	6,709	RENTA NAVARR	F	1.588,57		3,255	RENTATLANTIC	F	1.325,93	0,145	4,449	RENTCAJAS	F	2.665,38	0,000	4,003	RENTMADRID	F	2.059,20	0,000	3,891	SANT.II.LATIN	M	1.482,00	2,174	18,480	SEGURF. BOLSA	V	15.045,97		7,700	SEGURFONDO	F	27.385,65		6,932	SEGURFONDO D	F	23.257,91		7,554	SWISS PATRIM	M	1.473,54	0,214	8,122	TARFONDO	F	1.642,48	0,312	2,083	TECNIFONDO	M	1.806,75	0,433	5,625	UNIFOND MIX.	M	1.242,52	0,000	5,751	UNIFOND RENT	D	1.359,41	0,000	3,285	UNIVERFONDO	F	1.475,15	0,130	3,375																																																																																																																																																																																																																																																																																																																																																																																																																																																																																																																																																																																																																																																																																																																																																																																																																																																																																		
FONVALCEM	F	184.107,44	0,501	4,794	FONVALOR	F	1.725,77	0,000	4,007	GDS SERV.III	F	2.999,80	1,585	13,246	GDS SERVIFON	F	335,55	0,000	3,577	GSDIVISA	I	1.398,17	2,046	20,875	GREEN FUND	V	1.961,81	1,453	4,874	HISPANORTE	F	2.949,13	0,000	5,928	HISPARORTE	M	20.506,59	0,361	9,154	IBER F. 2000	M	1.544,88	0,282	7,854	IBERAHORRO	F	2.272,86	0,000	4,253	IBERCAJA FUT	F	1.269,92	0,117	4,824	INDOSUEZ GLO	M	121.238,80	0,000	4,435	INDOSUEZ PAT	F	17.611,58	0,175	6,629	INDOSUEZBOLS	R	244.310,63	1,244	19,144	INTERES DIA.	F	1.171,16	0,000	3,125	INVER.RIOJA	F	1.441,62	0,000	4,039	INVERBONOS	F	1.707,11	0,183	5,304	INVERFONDO	F	2.945,84	0,000	3,783	INVERKOA	F	14.821,04		3,085	INVERMONTE	F	2.328,51	0,000	3,591	JPM SPAIN RV	V	1.921,52	1,323	24,008	LAREDO FONDO	M	2.075,62	0,545	8,979	LUSO RENTA	F	1.441,76	0,000	6,654	LUSO VALORES	M	1.334,23	0,437	8,078	MADRID BOLSA	V	1.745,09	1,463	17,065	MADRID DIV.	I	1.363,31	0,000	8,139	MADRID PREM.	F	1.628,01	0,000	5,600	MADRID REND3	F	1.202,28	0,000	5,553	MAP.AH.PROGR	F	1.102,74	0,000	3,484	MAXIFONDO CA	F	14.821,12	0,000	3,486	METAVALOR	R	18.788,47	1,387	12,829	METROPOLIS	F	1.430,59	0,000	5,752	NAVARRA ACCI	V	1.998,52	1,677	22,001	OPEN FUND	M	1.656,28	0,241	4,556	PENTAGONO V.	F	1.393,62	0,618	11,761	PERMANENCIA	F	1.592,45	0,166	7,097	PLUSAHORRO	F	1.939,36	0,383	4,913	PLUSCARTERA	R	2.298,91	1,419	24,450	PLUSMADRID	M	2.406,94	0,810	12,215	PREVISION SA	M	2.669,01		4,694	PRIVANZA BOL	R	1.669,79	1,193	11,098	PRIVANZA DIV	I	1.558,13	0,631	12,807	PRIVANZA REN	F	1.713,11	0,000	5,091	RENTA 4 BOL	R	1.637,12	1,772	25,943	RENTA 4 INT.	M	1.116,81	0,165	10,357	RENTA 4- AHO	F	1.660,15	0,187	5,376	RENTA MIXTA	M	61.636,51	0,000	6,709	RENTA NAVARR	F	1.588,57		3,255	RENTATLANTIC	F	1.325,93	0,145	4,449	RENTCAJAS	F	2.665,38	0,000	4,003	RENTMADRID	F	2.059,20	0,000	3,891	SANT.II.LATIN	M	1.482,00	2,174	18,480	SEGURF. BOLSA	V	15.045,97		7,700	SEGURFONDO	F	27.385,65		6,932	SEGURFONDO D	F	23.257,91		7,554	SWISS PATRIM	M	1.473,54	0,214	8,122	TARFONDO	F	1.642,48	0,312	2,083	TECNIFONDO	M	1.806,75	0,433	5,625	UNIFOND MIX.	M	1.242,52	0,000	5,751	UNIFOND RENT	D	1.359,41	0,000	3,285	UNIVERFONDO	F	1.475,15	0,130	3,375																																																																																																																																																																																																																																																																																																																																																																																																																																																																																																																																																																																																																																																																																																																																																																																																																																																																																							
FONVALOR	F	1.725,77	0,000	4,007	GDS SERV.III	F	2.999,80	1,585	13,246	GDS SERVIFON	F	335,55	0,000	3,577	GSDIVISA	I	1.398,17	2,046	20,875	GREEN FUND	V	1.961,81	1,453	4,874	HISPANORTE	F	2.949,13	0,000	5,928	HISPARORTE	M	20.506,59	0,361	9,154	IBER F. 2000	M	1.544,88	0,282	7,854	IBERAHORRO	F	2.272,86	0,000	4,253	IBERCAJA FUT	F	1.269,92	0,117	4,824	INDOSUEZ GLO	M	121.238,80	0,000	4,435	INDOSUEZ PAT	F	17.611,58	0,175	6,629	INDOSUEZBOLS	R	244.310,63	1,244	19,144	INTERES DIA.	F	1.171,16	0,000	3,125	INVER.RIOJA	F	1.441,62	0,000	4,039	INVERBONOS	F	1.707,11	0,183	5,304	INVERFONDO	F	2.945,84	0,000	3,783	INVERKOA	F	14.821,04		3,085	INVERMONTE	F	2.328,51	0,000	3,591	JPM SPAIN RV	V	1.921,52	1,323	24,008	LAREDO FONDO	M	2.075,62	0,545	8,979	LUSO RENTA	F	1.441,76	0,000	6,654	LUSO VALORES	M	1.334,23	0,437	8,078	MADRID BOLSA	V	1.745,09	1,463	17,065	MADRID DIV.	I	1.363,31	0,000	8,139	MADRID PREM.	F	1.628,01	0,000	5,600	MADRID REND3	F	1.202,28	0,000	5,553	MAP.AH.PROGR	F	1.102,74	0,000	3,484	MAXIFONDO CA	F	14.821,12	0,000	3,486	METAVALOR	R	18.788,47	1,387	12,829	METROPOLIS	F	1.430,59	0,000	5,752	NAVARRA ACCI	V	1.998,52	1,677	22,001	OPEN FUND	M	1.656,28	0,241	4,556	PENTAGONO V.	F	1.393,62	0,618	11,761	PERMANENCIA	F	1.592,45	0,166	7,097	PLUSAHORRO	F	1.939,36	0,383	4,913	PLUSCARTERA	R	2.298,91	1,419	24,450	PLUSMADRID	M	2.406,94	0,810	12,215	PREVISION SA	M	2.669,01		4,694	PRIVANZA BOL	R	1.669,79	1,193	11,098	PRIVANZA DIV	I	1.558,13	0,631	12,807	PRIVANZA REN	F	1.713,11	0,000	5,091	RENTA 4 BOL	R	1.637,12	1,772	25,943	RENTA 4 INT.	M	1.116,81	0,165	10,357	RENTA 4- AHO	F	1.660,15	0,187	5,376	RENTA MIXTA	M	61.636,51	0,000	6,709	RENTA NAVARR	F	1.588,57		3,255	RENTATLANTIC	F	1.325,93	0,145	4,449	RENTCAJAS	F	2.665,38	0,000	4,003	RENTMADRID	F	2.059,20	0,000	3,891	SANT.II.LATIN	M	1.482,00	2,174	18,480	SEGURF. BOLSA	V	15.045,97		7,700	SEGURFONDO	F	27.385,65		6,932	SEGURFONDO D	F	23.257,91		7,554	SWISS PATRIM	M	1.473,54	0,214	8,122	TARFONDO	F	1.642,48	0,312	2,083	TECNIFONDO	M	1.806,75	0,433	5,625	UNIFOND MIX.	M	1.242,52	0,000	5,751	UNIFOND RENT	D	1.359,41	0,000	3,285	UNIVERFONDO	F	1.475,15	0,130	3,375																																																																																																																																																																																																																																																																																																																																																																																																																																																																																																																																																																																																																																																																																																																																																																																																																																																																																												
GDS SERV.III	F	2.999,80	1,585	13,246	GDS SERVIFON	F	335,55	0,000	3,577	GSDIVISA	I	1.398,17	2,046	20,875	GREEN FUND	V	1.961,81	1,453	4,874	HISPANORTE	F	2.949,13	0,000	5,928	HISPARORTE	M	20.506,59	0,361	9,154	IBER F. 2000	M	1.544,88	0,282	7,854	IBERAHORRO	F	2.272,86	0,000	4,253	IBERCAJA FUT	F	1.269,92	0,117	4,824	INDOSUEZ GLO	M	121.238,80	0,000	4,435	INDOSUEZ PAT	F	17.611,58	0,175	6,629	INDOSUEZBOLS	R	244.310,63	1,244	19,144	INTERES DIA.	F	1.171,16	0,000	3,125	INVER.RIOJA	F	1.441,62	0,000	4,039	INVERBONOS	F	1.707,11	0,183	5,304	INVERFONDO	F	2.945,84	0,000	3,783	INVERKOA	F	14.821,04		3,085	INVERMONTE	F	2.328,51	0,000	3,591	JPM SPAIN RV	V	1.921,52	1,323	24,008	LAREDO FONDO	M	2.075,62	0,545	8,979	LUSO RENTA	F	1.441,76	0,000	6,654	LUSO VALORES	M	1.334,23	0,437	8,078	MADRID BOLSA	V	1.745,09	1,463	17,065	MADRID DIV.	I	1.363,31	0,000	8,139	MADRID PREM.	F	1.628,01	0,000	5,600	MADRID REND3	F	1.202,28	0,000	5,553	MAP.AH.PROGR	F	1.102,74	0,000	3,484	MAXIFONDO CA	F	14.821,12	0,000	3,486	METAVALOR	R	18.788,47	1,387	12,829	METROPOLIS	F	1.430,59	0,000	5,752	NAVARRA ACCI	V	1.998,52	1,677	22,001	OPEN FUND	M	1.656,28	0,241	4,556	PENTAGONO V.	F	1.393,62	0,618	11,761	PERMANENCIA	F	1.592,45	0,166	7,097	PLUSAHORRO	F	1.939,36	0,383	4,913	PLUSCARTERA	R	2.298,91	1,419	24,450	PLUSMADRID	M	2.406,94	0,810	12,215	PREVISION SA	M	2.669,01		4,694	PRIVANZA BOL	R	1.669,79	1,193	11,098	PRIVANZA DIV	I	1.558,13	0,631	12,807	PRIVANZA REN	F	1.713,11	0,000	5,091	RENTA 4 BOL	R	1.637,12	1,772	25,943	RENTA 4 INT.	M	1.116,81	0,165	10,357	RENTA 4- AHO	F	1.660,15	0,187	5,376	RENTA MIXTA	M	61.636,51	0,000	6,709	RENTA NAVARR	F	1.588,57		3,255	RENTATLANTIC	F	1.325,93	0,145	4,449	RENTCAJAS	F	2.665,38	0,000	4,003	RENTMADRID	F	2.059,20	0,000	3,891	SANT.II.LATIN	M	1.482,00	2,174	18,480	SEGURF. BOLSA	V	15.045,97		7,700	SEGURFONDO	F	27.385,65		6,932	SEGURFONDO D	F	23.257,91		7,554	SWISS PATRIM	M	1.473,54	0,214	8,122	TARFONDO	F	1.642,48	0,312	2,083	TECNIFONDO	M	1.806,75	0,433	5,625	UNIFOND MIX.	M	1.242,52	0,000	5,751	UNIFOND RENT	D	1.359,41	0,000	3,285	UNIVERFONDO	F	1.475,15	0,130	3,375																																																																																																																																																																																																																																																																																																																																																																																																																																																																																																																																																																																																																																																																																																																																																																																																																																																																																																	
GDS SERVIFON	F	335,55	0,000	3,577	GSDIVISA	I	1.398,17	2,046	20,875	GREEN FUND	V	1.961,81	1,453	4,874	HISPANORTE	F	2.949,13	0,000	5,928	HISPARORTE	M	20.506,59	0,361	9,154	IBER F. 2000	M	1.544,88	0,282	7,854	IBERAHORRO	F	2.272,86	0,000	4,253	IBERCAJA FUT	F	1.269,92	0,117	4,824	INDOSUEZ GLO	M	121.238,80	0,000	4,435	INDOSUEZ PAT	F	17.611,58	0,175	6,629	INDOSUEZBOLS	R	244.310,63	1,244	19,144	INTERES DIA.	F	1.171,16	0,000	3,125	INVER.RIOJA	F	1.441,62	0,000	4,039	INVERBONOS	F	1.707,11	0,183	5,304	INVERFONDO	F	2.945,84	0,000	3,783	INVERKOA	F	14.821,04		3,085	INVERMONTE	F	2.328,51	0,000	3,591	JPM SPAIN RV	V	1.921,52	1,323	24,008	LAREDO FONDO	M	2.075,62	0,545	8,979	LUSO RENTA	F	1.441,76	0,000	6,654	LUSO VALORES	M	1.334,23	0,437	8,078	MADRID BOLSA	V	1.745,09	1,463	17,065	MADRID DIV.	I	1.363,31	0,000	8,139	MADRID PREM.	F	1.628,01	0,000	5,600	MADRID REND3	F	1.202,28	0,000	5,553	MAP.AH.PROGR	F	1.102,74	0,000	3,484	MAXIFONDO CA	F	14.821,12	0,000	3,486	METAVALOR	R	18.788,47	1,387	12,829	METROPOLIS	F	1.430,59	0,000	5,752	NAVARRA ACCI	V	1.998,52	1,677	22,001	OPEN FUND	M	1.656,28	0,241	4,556	PENTAGONO V.	F	1.393,62	0,618	11,761	PERMANENCIA	F	1.592,45	0,166	7,097	PLUSAHORRO	F	1.939,36	0,383	4,913	PLUSCARTERA	R	2.298,91	1,419	24,450	PLUSMADRID	M	2.406,94	0,810	12,215	PREVISION SA	M	2.669,01		4,694	PRIVANZA BOL	R	1.669,79	1,193	11,098	PRIVANZA DIV	I	1.558,13	0,631	12,807	PRIVANZA REN	F	1.713,11	0,000	5,091	RENTA 4 BOL	R	1.637,12	1,772	25,943	RENTA 4 INT.	M	1.116,81	0,165	10,357	RENTA 4- AHO	F	1.660,15	0,187	5,376	RENTA MIXTA	M	61.636,51	0,000	6,709	RENTA NAVARR	F	1.588,57		3,255	RENTATLANTIC	F	1.325,93	0,145	4,449	RENTCAJAS	F	2.665,38	0,000	4,003	RENTMADRID	F	2.059,20	0,000	3,891	SANT.II.LATIN	M	1.482,00	2,174	18,480	SEGURF. BOLSA	V	15.045,97		7,700	SEGURFONDO	F	27.385,65		6,932	SEGURFONDO D	F	23.257,91		7,554	SWISS PATRIM	M	1.473,54	0,214	8,122	TARFONDO	F	1.642,48	0,312	2,083	TECNIFONDO	M	1.806,75	0,433	5,625	UNIFOND MIX.	M	1.242,52	0,000	5,751	UNIFOND RENT	D	1.359,41	0,000	3,285	UNIVERFONDO	F	1.475,15	0,130	3,375																																																																																																																																																																																																																																																																																																																																																																																																																																																																																																																																																																																																																																																																																																																																																																																																																																																																																																						
GSDIVISA	I	1.398,17	2,046	20,875	GREEN FUND	V	1.961,81	1,453	4,874	HISPANORTE	F	2.949,13	0,000	5,928	HISPARORTE	M	20.506,59	0,361	9,154	IBER F. 2000	M	1.544,88	0,282	7,854	IBERAHORRO	F	2.272,86	0,000	4,253	IBERCAJA FUT	F	1.269,92	0,117	4,824	INDOSUEZ GLO	M	121.238,80	0,000	4,435	INDOSUEZ PAT	F	17.611,58	0,175	6,629	INDOSUEZBOLS	R	244.310,63	1,244	19,144	INTERES DIA.	F	1.171,16	0,000	3,125	INVER.RIOJA	F	1.441,62	0,000	4,039	INVERBONOS	F	1.707,11	0,183	5,304	INVERFONDO	F	2.945,84	0,000	3,783	INVERKOA	F	14.821,04		3,085	INVERMONTE	F	2.328,51	0,000	3,591	JPM SPAIN RV	V	1.921,52	1,323	24,008	LAREDO FONDO	M	2.075,62	0,545	8,979	LUSO RENTA	F	1.441,76	0,000	6,654	LUSO VALORES	M	1.334,23	0,437	8,078	MADRID BOLSA	V	1.745,09	1,463	17,065	MADRID DIV.	I	1.363,31	0,000	8,139	MADRID PREM.	F	1.628,01	0,000	5,600	MADRID REND3	F	1.202,28	0,000	5,553	MAP.AH.PROGR	F	1.102,74	0,000	3,484	MAXIFONDO CA	F	14.821,12	0,000	3,486	METAVALOR	R	18.788,47	1,387	12,829	METROPOLIS	F	1.430,59	0,000	5,752	NAVARRA ACCI	V	1.998,52	1,677	22,001	OPEN FUND	M	1.656,28	0,241	4,556	PENTAGONO V.	F	1.393,62	0,618	11,761	PERMANENCIA	F	1.592,45	0,166	7,097	PLUSAHORRO	F	1.939,36	0,383	4,913	PLUSCARTERA	R	2.298,91	1,419	24,450	PLUSMADRID	M	2.406,94	0,810	12,215	PREVISION SA	M	2.669,01		4,694	PRIVANZA BOL	R	1.669,79	1,193	11,098	PRIVANZA DIV	I	1.558,13	0,631	12,807	PRIVANZA REN	F	1.713,11	0,000	5,091	RENTA 4 BOL	R	1.637,12	1,772	25,943	RENTA 4 INT.	M	1.116,81	0,165	10,357	RENTA 4- AHO	F	1.660,15	0,187	5,376	RENTA MIXTA	M	61.636,51	0,000	6,709	RENTA NAVARR	F	1.588,57		3,255	RENTATLANTIC	F	1.325,93	0,145	4,449	RENTCAJAS	F	2.665,38	0,000	4,003	RENTMADRID	F	2.059,20	0,000	3,891	SANT.II.LATIN	M	1.482,00	2,174	18,480	SEGURF. BOLSA	V	15.045,97		7,700	SEGURFONDO	F	27.385,65		6,932	SEGURFONDO D	F	23.257,91		7,554	SWISS PATRIM	M	1.473,54	0,214	8,122	TARFONDO	F	1.642,48	0,312	2,083	TECNIFONDO	M	1.806,75	0,433	5,625	UNIFOND MIX.	M	1.242,52	0,000	5,751	UNIFOND RENT	D	1.359,41	0,000	3,285	UNIVERFONDO	F	1.475,15	0,130	3,375																																																																																																																																																																																																																																																																																																																																																																																																																																																																																																																																																																																																																																																																																																																																																																																																																																																																																																											
GREEN FUND	V	1.961,81	1,453	4,874	HISPANORTE	F	2.949,13	0,000	5,928	HISPARORTE	M	20.506,59	0,361	9,154	IBER F. 2000	M	1.544,88	0,282	7,854	IBERAHORRO	F	2.272,86	0,000	4,253	IBERCAJA FUT	F	1.269,92	0,117	4,824	INDOSUEZ GLO	M	121.238,80	0,000	4,435	INDOSUEZ PAT	F	17.611,58	0,175	6,629	INDOSUEZBOLS	R	244.310,63	1,244	19,144	INTERES DIA.	F	1.171,16	0,000	3,125	INVER.RIOJA	F	1.441,62	0,000	4,039	INVERBONOS	F	1.707,11	0,183	5,304	INVERFONDO	F	2.945,84	0,000	3,783	INVERKOA	F	14.821,04		3,085	INVERMONTE	F	2.328,51	0,000	3,591	JPM SPAIN RV	V	1.921,52	1,323	24,008	LAREDO FONDO	M	2.075,62	0,545	8,979	LUSO RENTA	F	1.441,76	0,000	6,654	LUSO VALORES	M	1.334,23	0,437	8,078	MADRID BOLSA	V	1.745,09	1,463	17,065	MADRID DIV.	I	1.363,31	0,000	8,139	MADRID PREM.	F	1.628,01	0,000	5,600	MADRID REND3	F	1.202,28	0,000	5,553	MAP.AH.PROGR	F	1.102,74	0,000	3,484	MAXIFONDO CA	F	14.821,12	0,000	3,486	METAVALOR	R	18.788,47	1,387	12,829	METROPOLIS	F	1.430,59	0,000	5,752	NAVARRA ACCI	V	1.998,52	1,677	22,001	OPEN FUND	M	1.656,28	0,241	4,556	PENTAGONO V.	F	1.393,62	0,618	11,761	PERMANENCIA	F	1.592,45	0,166	7,097	PLUSAHORRO	F	1.939,36	0,383	4,913	PLUSCARTERA	R	2.298,91	1,419	24,450	PLUSMADRID	M	2.406,94	0,810	12,215	PREVISION SA	M	2.669,01		4,694	PRIVANZA BOL	R	1.669,79	1,193	11,098	PRIVANZA DIV	I	1.558,13	0,631	12,807	PRIVANZA REN	F	1.713,11	0,000	5,091	RENTA 4 BOL	R	1.637,12	1,772	25,943	RENTA 4 INT.	M	1.116,81	0,165	10,357	RENTA 4- AHO	F	1.660,15	0,187	5,376	RENTA MIXTA	M	61.636,51	0,000	6,709	RENTA NAVARR	F	1.588,57		3,255	RENTATLANTIC	F	1.325,93	0,145	4,449	RENTCAJAS	F	2.665,38	0,000	4,003	RENTMADRID	F	2.059,20	0,000	3,891	SANT.II.LATIN	M	1.482,00	2,174	18,480	SEGURF. BOLSA	V	15.045,97		7,700	SEGURFONDO	F	27.385,65		6,932	SEGURFONDO D	F	23.257,91		7,554	SWISS PATRIM	M	1.473,54	0,214	8,122	TARFONDO	F	1.642,48	0,312	2,083	TECNIFONDO	M	1.806,75	0,433	5,625	UNIFOND MIX.	M	1.242,52	0,000	5,751	UNIFOND RENT	D	1.359,41	0,000	3,285	UNIVERFONDO	F	1.475,15	0,130	3,375																																																																																																																																																																																																																																																																																																																																																																																																																																																																																																																																																																																																																																																																																																																																																																																																																																																																																																																
HISPANORTE	F	2.949,13	0,000	5,928	HISPARORTE	M	20.506,59	0,361	9,154	IBER F. 2000	M	1.544,88	0,282	7,854	IBERAHORRO	F	2.272,86	0,000	4,253	IBERCAJA FUT	F	1.269,92	0,117	4,824	INDOSUEZ GLO	M	121.238,80	0,000	4,435	INDOSUEZ PAT	F	17.611,58	0,175	6,629	INDOSUEZBOLS	R	244.310,63	1,244	19,144	INTERES DIA.	F	1.171,16	0,000	3,125	INVER.RIOJA	F	1.441,62	0,000	4,039	INVERBONOS	F	1.707,11	0,183	5,304	INVERFONDO	F	2.945,84	0,000	3,783	INVERKOA	F	14.821,04		3,085	INVERMONTE	F	2.328,51	0,000	3,591	JPM SPAIN RV	V	1.921,52	1,323	24,008	LAREDO FONDO	M	2.075,62	0,545	8,979	LUSO RENTA	F	1.441,76	0,000	6,654	LUSO VALORES	M	1.334,23	0,437	8,078	MADRID BOLSA	V	1.745,09	1,463	17,065	MADRID DIV.	I	1.363,31	0,000	8,139	MADRID PREM.	F	1.628,01	0,000	5,600	MADRID REND3	F	1.202,28	0,000	5,553	MAP.AH.PROGR	F	1.102,74	0,000	3,484	MAXIFONDO CA	F	14.821,12	0,000	3,486	METAVALOR	R	18.788,47	1,387	12,829	METROPOLIS	F	1.430,59	0,000	5,752	NAVARRA ACCI	V	1.998,52	1,677	22,001	OPEN FUND	M	1.656,28	0,241	4,556	PENTAGONO V.	F	1.393,62	0,618	11,761	PERMANENCIA	F	1.592,45	0,166	7,097	PLUSAHORRO	F	1.939,36	0,383	4,913	PLUSCARTERA	R	2.298,91	1,419	24,450	PLUSMADRID	M	2.406,94	0,810	12,215	PREVISION SA	M	2.669,01		4,694	PRIVANZA BOL	R	1.669,79	1,193	11,098	PRIVANZA DIV	I	1.558,13	0,631	12,807	PRIVANZA REN	F	1.713,11	0,000	5,091	RENTA 4 BOL	R	1.637,12	1,772	25,943	RENTA 4 INT.	M	1.116,81	0,165	10,357	RENTA 4- AHO	F	1.660,15	0,187	5,376	RENTA MIXTA	M	61.636,51	0,000	6,709	RENTA NAVARR	F	1.588,57		3,255	RENTATLANTIC	F	1.325,93	0,145	4,449	RENTCAJAS	F	2.665,38	0,000	4,003	RENTMADRID	F	2.059,20	0,000	3,891	SANT.II.LATIN	M	1.482,00	2,174	18,480	SEGURF. BOLSA	V	15.045,97		7,700	SEGURFONDO	F	27.385,65		6,932	SEGURFONDO D	F	23.257,91		7,554	SWISS PATRIM	M	1.473,54	0,214	8,122	TARFONDO	F	1.642,48	0,312	2,083	TECNIFONDO	M	1.806,75	0,433	5,625	UNIFOND MIX.	M	1.242,52	0,000	5,751	UNIFOND RENT	D	1.359,41	0,000	3,285	UNIVERFONDO	F	1.475,15	0,130	3,375																																																																																																																																																																																																																																																																																																																																																																																																																																																																																																																																																																																																																																																																																																																																																																																																																																																																																																																					
HISPARORTE	M	20.506,59	0,361	9,154	IBER F. 2000	M	1.544,88	0,282	7,854	IBERAHORRO	F	2.272,86	0,000	4,253	IBERCAJA FUT	F	1.269,92	0,117	4,824	INDOSUEZ GLO	M	121.238,80	0,000	4,435	INDOSUEZ PAT	F	17.611,58	0,175	6,629	INDOSUEZBOLS	R	244.310,63	1,244	19,144	INTERES DIA.	F	1.171,16	0,000	3,125	INVER.RIOJA	F	1.441,62	0,000	4,039	INVERBONOS	F	1.707,11	0,183	5,304	INVERFONDO	F	2.945,84	0,000	3,783	INVERKOA	F	14.821,04		3,085	INVERMONTE	F	2.328,51	0,000	3,591	JPM SPAIN RV	V	1.921,52	1,323	24,008	LAREDO FONDO	M	2.075,62	0,545	8,979	LUSO RENTA	F	1.441,76	0,000	6,654	LUSO VALORES	M	1.334,23	0,437	8,078	MADRID BOLSA	V	1.745,09	1,463	17,065	MADRID DIV.	I	1.363,31	0,000	8,139	MADRID PREM.	F	1.628,01	0,000	5,600	MADRID REND3	F	1.202,28	0,000	5,553	MAP.AH.PROGR	F	1.102,74	0,000	3,484	MAXIFONDO CA	F	14.821,12	0,000	3,486	METAVALOR	R	18.788,47	1,387	12,829	METROPOLIS	F	1.430,59	0,000	5,752	NAVARRA ACCI	V	1.998,52	1,677	22,001	OPEN FUND	M	1.656,28	0,241	4,556	PENTAGONO V.	F	1.393,62	0,618	11,761	PERMANENCIA	F	1.592,45	0,166	7,097	PLUSAHORRO	F	1.939,36	0,383	4,913	PLUSCARTERA	R	2.298,91	1,419	24,450	PLUSMADRID	M	2.406,94	0,810	12,215	PREVISION SA	M	2.669,01		4,694	PRIVANZA BOL	R	1.669,79	1,193	11,098	PRIVANZA DIV	I	1.558,13	0,631	12,807	PRIVANZA REN	F	1.713,11	0,000	5,091	RENTA 4 BOL	R	1.637,12	1,772	25,943	RENTA 4 INT.	M	1.116,81	0,165	10,357	RENTA 4- AHO	F	1.660,15	0,187	5,376	RENTA MIXTA	M	61.636,51	0,000	6,709	RENTA NAVARR	F	1.588,57		3,255	RENTATLANTIC	F	1.325,93	0,145	4,449	RENTCAJAS	F	2.665,38	0,000	4,003	RENTMADRID	F	2.059,20	0,000	3,891	SANT.II.LATIN	M	1.482,00	2,174	18,480	SEGURF. BOLSA	V	15.045,97		7,700	SEGURFONDO	F	27.385,65		6,932	SEGURFONDO D	F	23.257,91		7,554	SWISS PATRIM	M	1.473,54	0,214	8,122	TARFONDO	F	1.642,48	0,312	2,083	TECNIFONDO	M	1.806,75	0,433	5,625	UNIFOND MIX.	M	1.242,52	0,000	5,751	UNIFOND RENT	D	1.359,41	0,000	3,285	UNIVERFONDO	F	1.475,15	0,130	3,375																																																																																																																																																																																																																																																																																																																																																																																																																																																																																																																																																																																																																																																																																																																																																																																																																																																																																																																										
IBER F. 2000	M	1.544,88	0,282	7,854	IBERAHORRO	F	2.272,86	0,000	4,253	IBERCAJA FUT	F	1.269,92	0,117	4,824	INDOSUEZ GLO	M	121.238,80	0,000	4,435	INDOSUEZ PAT	F	17.611,58	0,175	6,629	INDOSUEZBOLS	R	244.310,63	1,244	19,144	INTERES DIA.	F	1.171,16	0,000	3,125	INVER.RIOJA	F	1.441,62	0,000	4,039	INVERBONOS	F	1.707,11	0,183	5,304	INVERFONDO	F	2.945,84	0,000	3,783	INVERKOA	F	14.821,04		3,085	INVERMONTE	F	2.328,51	0,000	3,591	JPM SPAIN RV	V	1.921,52	1,323	24,008	LAREDO FONDO	M	2.075,62	0,545	8,979	LUSO RENTA	F	1.441,76	0,000	6,654	LUSO VALORES	M	1.334,23	0,437	8,078	MADRID BOLSA	V	1.745,09	1,463	17,065	MADRID DIV.	I	1.363,31	0,000	8,139	MADRID PREM.	F	1.628,01	0,000	5,600	MADRID REND3	F	1.202,28	0,000	5,553	MAP.AH.PROGR	F	1.102,74	0,000	3,484	MAXIFONDO CA	F	14.821,12	0,000	3,486	METAVALOR	R	18.788,47	1,387	12,829	METROPOLIS	F	1.430,59	0,000	5,752	NAVARRA ACCI	V	1.998,52	1,677	22,001	OPEN FUND	M	1.656,28	0,241	4,556	PENTAGONO V.	F	1.393,62	0,618	11,761	PERMANENCIA	F	1.592,45	0,166	7,097	PLUSAHORRO	F	1.939,36	0,383	4,913	PLUSCARTERA	R	2.298,91	1,419	24,450	PLUSMADRID	M	2.406,94	0,810	12,215	PREVISION SA	M	2.669,01		4,694	PRIVANZA BOL	R	1.669,79	1,193	11,098	PRIVANZA DIV	I	1.558,13	0,631	12,807	PRIVANZA REN	F	1.713,11	0,000	5,091	RENTA 4 BOL	R	1.637,12	1,772	25,943	RENTA 4 INT.	M	1.116,81	0,165	10,357	RENTA 4- AHO	F	1.660,15	0,187	5,376	RENTA MIXTA	M	61.636,51	0,000	6,709	RENTA NAVARR	F	1.588,57		3,255	RENTATLANTIC	F	1.325,93	0,145	4,449	RENTCAJAS	F	2.665,38	0,000	4,003	RENTMADRID	F	2.059,20	0,000	3,891	SANT.II.LATIN	M	1.482,00	2,174	18,480	SEGURF. BOLSA	V	15.045,97		7,700	SEGURFONDO	F	27.385,65		6,932	SEGURFONDO D	F	23.257,91		7,554	SWISS PATRIM	M	1.473,54	0,214	8,122	TARFONDO	F	1.642,48	0,312	2,083	TECNIFONDO	M	1.806,75	0,433	5,625	UNIFOND MIX.	M	1.242,52	0,000	5,751	UNIFOND RENT	D	1.359,41	0,000	3,285	UNIVERFONDO	F	1.475,15	0,130	3,375																																																																																																																																																																																																																																																																																																																																																																																																																																																																																																																																																																																																																																																																																																																																																																																																																																																																																																																															
IBERAHORRO	F	2.272,86	0,000	4,253	IBERCAJA FUT	F	1.269,92	0,117	4,824	INDOSUEZ GLO	M	121.238,80	0,000	4,435	INDOSUEZ PAT	F	17.611,58	0,175	6,629	INDOSUEZBOLS	R	244.310,63	1,244	19,144	INTERES DIA.	F	1.171,16	0,000	3,125	INVER.RIOJA	F	1.441,62	0,000	4,039	INVERBONOS	F	1.707,11	0,183	5,304	INVERFONDO	F	2.945,84	0,000	3,783	INVERKOA	F	14.821,04		3,085	INVERMONTE	F	2.328,51	0,000	3,591	JPM SPAIN RV	V	1.921,52	1,323	24,008	LAREDO FONDO	M	2.075,62	0,545	8,979	LUSO RENTA	F	1.441,76	0,000	6,654	LUSO VALORES	M	1.334,23	0,437	8,078	MADRID BOLSA	V	1.745,09	1,463	17,065	MADRID DIV.	I	1.363,31	0,000	8,139	MADRID PREM.	F	1.628,01	0,000	5,600	MADRID REND3	F	1.202,28	0,000	5,553	MAP.AH.PROGR	F	1.102,74	0,000	3,484	MAXIFONDO CA	F	14.821,12	0,000	3,486	METAVALOR	R	18.788,47	1,387	12,829	METROPOLIS	F	1.430,59	0,000	5,752	NAVARRA ACCI	V	1.998,52	1,677	22,001	OPEN FUND	M	1.656,28	0,241	4,556	PENTAGONO V.	F	1.393,62	0,618	11,761	PERMANENCIA	F	1.592,45	0,166	7,097	PLUSAHORRO	F	1.939,36	0,383	4,913	PLUSCARTERA	R	2.298,91	1,419	24,450	PLUSMADRID	M	2.406,94	0,810	12,215	PREVISION SA	M	2.669,01		4,694	PRIVANZA BOL	R	1.669,79	1,193	11,098	PRIVANZA DIV	I	1.558,13	0,631	12,807	PRIVANZA REN	F	1.713,11	0,000	5,091	RENTA 4 BOL	R	1.637,12	1,772	25,943	RENTA 4 INT.	M	1.116,81	0,165	10,357	RENTA 4- AHO	F	1.660,15	0,187	5,376	RENTA MIXTA	M	61.636,51	0,000	6,709	RENTA NAVARR	F	1.588,57		3,255	RENTATLANTIC	F	1.325,93	0,145	4,449	RENTCAJAS	F	2.665,38	0,000	4,003	RENTMADRID	F	2.059,20	0,000	3,891	SANT.II.LATIN	M	1.482,00	2,174	18,480	SEGURF. BOLSA	V	15.045,97		7,700	SEGURFONDO	F	27.385,65		6,932	SEGURFONDO D	F	23.257,91		7,554	SWISS PATRIM	M	1.473,54	0,214	8,122	TARFONDO	F	1.642,48	0,312	2,083	TECNIFONDO	M	1.806,75	0,433	5,625	UNIFOND MIX.	M	1.242,52	0,000	5,751	UNIFOND RENT	D	1.359,41	0,000	3,285	UNIVERFONDO	F	1.475,15	0,130	3,375																																																																																																																																																																																																																																																																																																																																																																																																																																																																																																																																																																																																																																																																																																																																																																																																																																																																																																																																				
IBERCAJA FUT	F	1.269,92	0,117	4,824	INDOSUEZ GLO	M	121.238,80	0,000	4,435	INDOSUEZ PAT	F	17.611,58	0,175	6,629	INDOSUEZBOLS	R	244.310,63	1,244	19,144	INTERES DIA.	F	1.171,16	0,000	3,125	INVER.RIOJA	F	1.441,62	0,000	4,039	INVERBONOS	F	1.707,11	0,183	5,304	INVERFONDO	F	2.945,84	0,000	3,783	INVERKOA	F	14.821,04		3,085	INVERMONTE	F	2.328,51	0,000	3,591	JPM SPAIN RV	V	1.921,52	1,323	24,008	LAREDO FONDO	M	2.075,62	0,545	8,979	LUSO RENTA	F	1.441,76	0,000	6,654	LUSO VALORES	M	1.334,23	0,437	8,078	MADRID BOLSA	V	1.745,09	1,463	17,065	MADRID DIV.	I	1.363,31	0,000	8,139	MADRID PREM.	F	1.628,01	0,000	5,600	MADRID REND3	F	1.202,28	0,000	5,553	MAP.AH.PROGR	F	1.102,74	0,000	3,484	MAXIFONDO CA	F	14.821,12	0,000	3,486	METAVALOR	R	18.788,47	1,387	12,829	METROPOLIS	F	1.430,59	0,000	5,752	NAVARRA ACCI	V	1.998,52	1,677	22,001	OPEN FUND	M	1.656,28	0,241	4,556	PENTAGONO V.	F	1.393,62	0,618	11,761	PERMANENCIA	F	1.592,45	0,166	7,097	PLUSAHORRO	F	1.939,36	0,383	4,913	PLUSCARTERA	R	2.298,91	1,419	24,450	PLUSMADRID	M	2.406,94	0,810	12,215	PREVISION SA	M	2.669,01		4,694	PRIVANZA BOL	R	1.669,79	1,193	11,098	PRIVANZA DIV	I	1.558,13	0,631	12,807	PRIVANZA REN	F	1.713,11	0,000	5,091	RENTA 4 BOL	R	1.637,12	1,772	25,943	RENTA 4 INT.	M	1.116,81	0,165	10,357	RENTA 4- AHO	F	1.660,15	0,187	5,376	RENTA MIXTA	M	61.636,51	0,000	6,709	RENTA NAVARR	F	1.588,57		3,255	RENTATLANTIC	F	1.325,93	0,145	4,449	RENTCAJAS	F	2.665,38	0,000	4,003	RENTMADRID	F	2.059,20	0,000	3,891	SANT.II.LATIN	M	1.482,00	2,174	18,480	SEGURF. BOLSA	V	15.045,97		7,700	SEGURFONDO	F	27.385,65		6,932	SEGURFONDO D	F	23.257,91		7,554	SWISS PATRIM	M	1.473,54	0,214	8,122	TARFONDO	F	1.642,48	0,312	2,083	TECNIFONDO	M	1.806,75	0,433	5,625	UNIFOND MIX.	M	1.242,52	0,000	5,751	UNIFOND RENT	D	1.359,41	0,000	3,285	UNIVERFONDO	F	1.475,15	0,130	3,375																																																																																																																																																																																																																																																																																																																																																																																																																																																																																																																																																																																																																																																																																																																																																																																																																																																																																																																																									
INDOSUEZ GLO	M	121.238,80	0,000	4,435	INDOSUEZ PAT	F	17.611,58	0,175	6,629	INDOSUEZBOLS	R	244.310,63	1,244	19,144	INTERES DIA.	F	1.171,16	0,000	3,125	INVER.RIOJA	F	1.441,62	0,000	4,039	INVERBONOS	F	1.707,11	0,183	5,304	INVERFONDO	F	2.945,84	0,000	3,783	INVERKOA	F	14.821,04		3,085	INVERMONTE	F	2.328,51	0,000	3,591	JPM SPAIN RV	V	1.921,52	1,323	24,008	LAREDO FONDO	M	2.075,62	0,545	8,979	LUSO RENTA	F	1.441,76	0,000	6,654	LUSO VALORES	M	1.334,23	0,437	8,078	MADRID BOLSA	V	1.745,09	1,463	17,065	MADRID DIV.	I	1.363,31	0,000	8,139	MADRID PREM.	F	1.628,01	0,000	5,600	MADRID REND3	F	1.202,28	0,000	5,553	MAP.AH.PROGR	F	1.102,74	0,000	3,484	MAXIFONDO CA	F	14.821,12	0,000	3,486	METAVALOR	R	18.788,47	1,387	12,829	METROPOLIS	F	1.430,59	0,000	5,752	NAVARRA ACCI	V	1.998,52	1,677	22,001	OPEN FUND	M	1.656,28	0,241	4,556	PENTAGONO V.	F	1.393,62	0,618	11,761	PERMANENCIA	F	1.592,45	0,166	7,097	PLUSAHORRO	F	1.939,36	0,383	4,913	PLUSCARTERA	R	2.298,91	1,419	24,450	PLUSMADRID	M	2.406,94	0,810	12,215	PREVISION SA	M	2.669,01		4,694	PRIVANZA BOL	R	1.669,79	1,193	11,098	PRIVANZA DIV	I	1.558,13	0,631	12,807	PRIVANZA REN	F	1.713,11	0,000	5,091	RENTA 4 BOL	R	1.637,12	1,772	25,943	RENTA 4 INT.	M	1.116,81	0,165	10,357	RENTA 4- AHO	F	1.660,15	0,187	5,376	RENTA MIXTA	M	61.636,51	0,000	6,709	RENTA NAVARR	F	1.588,57		3,255	RENTATLANTIC	F	1.325,93	0,145	4,449	RENTCAJAS	F	2.665,38	0,000	4,003	RENTMADRID	F	2.059,20	0,000	3,891	SANT.II.LATIN	M	1.482,00	2,174	18,480	SEGURF. BOLSA	V	15.045,97		7,700	SEGURFONDO	F	27.385,65		6,932	SEGURFONDO D	F	23.257,91		7,554	SWISS PATRIM	M	1.473,54	0,214	8,122	TARFONDO	F	1.642,48	0,312	2,083	TECNIFONDO	M	1.806,75	0,433	5,625	UNIFOND MIX.	M	1.242,52	0,000	5,751	UNIFOND RENT	D	1.359,41	0,000	3,285	UNIVERFONDO	F	1.475,15	0,130	3,375																																																																																																																																																																																																																																																																																																																																																																																																																																																																																																																																																																																																																																																																																																																																																																																																																																																																																																																																														
INDOSUEZ PAT	F	17.611,58	0,175	6,629	INDOSUEZBOLS	R	244.310,63	1,244	19,144	INTERES DIA.	F	1.171,16	0,000	3,125	INVER.RIOJA	F	1.441,62	0,000	4,039	INVERBONOS	F	1.707,11	0,183	5,304	INVERFONDO	F	2.945,84	0,000	3,783	INVERKOA	F	14.821,04		3,085	INVERMONTE	F	2.328,51	0,000	3,591	JPM SPAIN RV	V	1.921,52	1,323	24,008	LAREDO FONDO	M	2.075,62	0,545	8,979	LUSO RENTA	F	1.441,76	0,000	6,654	LUSO VALORES	M	1.334,23	0,437	8,078	MADRID BOLSA	V	1.745,09	1,463	17,065	MADRID DIV.	I	1.363,31	0,000	8,139	MADRID PREM.	F	1.628,01	0,000	5,600	MADRID REND3	F	1.202,28	0,000	5,553	MAP.AH.PROGR	F	1.102,74	0,000	3,484	MAXIFONDO CA	F	14.821,12	0,000	3,486	METAVALOR	R	18.788,47	1,387	12,829	METROPOLIS	F	1.430,59	0,000	5,752	NAVARRA ACCI	V	1.998,52	1,677	22,001	OPEN FUND	M	1.656,28	0,241	4,556	PENTAGONO V.	F	1.393,62	0,618	11,761	PERMANENCIA	F	1.592,45	0,166	7,097	PLUSAHORRO	F	1.939,36	0,383	4,913	PLUSCARTERA	R	2.298,91	1,419	24,450	PLUSMADRID	M	2.406,94	0,810	12,215	PREVISION SA	M	2.669,01		4,694	PRIVANZA BOL	R	1.669,79	1,193	11,098	PRIVANZA DIV	I	1.558,13	0,631	12,807	PRIVANZA REN	F	1.713,11	0,000	5,091	RENTA 4 BOL	R	1.637,12	1,772	25,943	RENTA 4 INT.	M	1.116,81	0,165	10,357	RENTA 4- AHO	F	1.660,15	0,187	5,376	RENTA MIXTA	M	61.636,51	0,000	6,709	RENTA NAVARR	F	1.588,57		3,255	RENTATLANTIC	F	1.325,93	0,145	4,449	RENTCAJAS	F	2.665,38	0,000	4,003	RENTMADRID	F	2.059,20	0,000	3,891	SANT.II.LATIN	M	1.482,00	2,174	18,480	SEGURF. BOLSA	V	15.045,97		7,700	SEGURFONDO	F	27.385,65		6,932	SEGURFONDO D	F	23.257,91		7,554	SWISS PATRIM	M	1.473,54	0,214	8,122	TARFONDO	F	1.642,48	0,312	2,083	TECNIFONDO	M	1.806,75	0,433	5,625	UNIFOND MIX.	M	1.242,52	0,000	5,751	UNIFOND RENT	D	1.359,41	0,000	3,285	UNIVERFONDO	F	1.475,15	0,130	3,375																																																																																																																																																																																																																																																																																																																																																																																																																																																																																																																																																																																																																																																																																																																																																																																																																																																																																																																																																			
INDOSUEZBOLS	R	244.310,63	1,244	19,144	INTERES DIA.	F	1.171,16	0,000	3,125	INVER.RIOJA	F	1.441,62	0,000	4,039	INVERBONOS	F	1.707,11	0,183	5,304	INVERFONDO	F	2.945,84	0,000	3,783	INVERKOA	F	14.821,04		3,085	INVERMONTE	F	2.328,51	0,000	3,591	JPM SPAIN RV	V	1.921,52	1,323	24,008	LAREDO FONDO	M	2.075,62	0,545	8,979	LUSO RENTA	F	1.441,76	0,000	6,654	LUSO VALORES	M	1.334,23	0,437	8,078	MADRID BOLSA	V	1.745,09	1,463	17,065	MADRID DIV.	I	1.363,31	0,000	8,139	MADRID PREM.	F	1.628,01	0,000	5,600	MADRID REND3	F	1.202,28	0,000	5,553	MAP.AH.PROGR	F	1.102,74	0,000	3,484	MAXIFONDO CA	F	14.821,12	0,000	3,486	METAVALOR	R	18.788,47	1,387	12,829	METROPOLIS	F	1.430,59	0,000	5,752	NAVARRA ACCI	V	1.998,52	1,677	22,001	OPEN FUND	M	1.656,28	0,241	4,556	PENTAGONO V.	F	1.393,62	0,618	11,761	PERMANENCIA	F	1.592,45	0,166	7,097	PLUSAHORRO	F	1.939,36	0,383	4,913	PLUSCARTERA	R	2.298,91	1,419	24,450	PLUSMADRID	M	2.406,94	0,810	12,215	PREVISION SA	M	2.669,01		4,694	PRIVANZA BOL	R	1.669,79	1,193	11,098	PRIVANZA DIV	I	1.558,13	0,631	12,807	PRIVANZA REN	F	1.713,11	0,000	5,091	RENTA 4 BOL	R	1.637,12	1,772	25,943	RENTA 4 INT.	M	1.116,81	0,165	10,357	RENTA 4- AHO	F	1.660,15	0,187	5,376	RENTA MIXTA	M	61.636,51	0,000	6,709	RENTA NAVARR	F	1.588,57		3,255	RENTATLANTIC	F	1.325,93	0,145	4,449	RENTCAJAS	F	2.665,38	0,000	4,003	RENTMADRID	F	2.059,20	0,000	3,891	SANT.II.LATIN	M	1.482,00	2,174	18,480	SEGURF. BOLSA	V	15.045,97		7,700	SEGURFONDO	F	27.385,65		6,932	SEGURFONDO D	F	23.257,91		7,554	SWISS PATRIM	M	1.473,54	0,214	8,122	TARFONDO	F	1.642,48	0,312	2,083	TECNIFONDO	M	1.806,75	0,433	5,625	UNIFOND MIX.	M	1.242,52	0,000	5,751	UNIFOND RENT	D	1.359,41	0,000	3,285	UNIVERFONDO	F	1.475,15	0,130	3,375																																																																																																																																																																																																																																																																																																																																																																																																																																																																																																																																																																																																																																																																																																																																																																																																																																																																																																																																																								
INTERES DIA.	F	1.171,16	0,000	3,125	INVER.RIOJA	F	1.441,62	0,000	4,039	INVERBONOS	F	1.707,11	0,183	5,304	INVERFONDO	F	2.945,84	0,000	3,783	INVERKOA	F	14.821,04		3,085	INVERMONTE	F	2.328,51	0,000	3,591	JPM SPAIN RV	V	1.921,52	1,323	24,008	LAREDO FONDO	M	2.075,62	0,545	8,979	LUSO RENTA	F	1.441,76	0,000	6,654	LUSO VALORES	M	1.334,23	0,437	8,078	MADRID BOLSA	V	1.745,09	1,463	17,065	MADRID DIV.	I	1.363,31	0,000	8,139	MADRID PREM.	F	1.628,01	0,000	5,600	MADRID REND3	F	1.202,28	0,000	5,553	MAP.AH.PROGR	F	1.102,74	0,000	3,484	MAXIFONDO CA	F	14.821,12	0,000	3,486	METAVALOR	R	18.788,47	1,387	12,829	METROPOLIS	F	1.430,59	0,000	5,752	NAVARRA ACCI	V	1.998,52	1,677	22,001	OPEN FUND	M	1.656,28	0,241	4,556	PENTAGONO V.	F	1.393,62	0,618	11,761	PERMANENCIA	F	1.592,45	0,166	7,097	PLUSAHORRO	F	1.939,36	0,383	4,913	PLUSCARTERA	R	2.298,91	1,419	24,450	PLUSMADRID	M	2.406,94	0,810	12,215	PREVISION SA	M	2.669,01		4,694	PRIVANZA BOL	R	1.669,79	1,193	11,098	PRIVANZA DIV	I	1.558,13	0,631	12,807	PRIVANZA REN	F	1.713,11	0,000	5,091	RENTA 4 BOL	R	1.637,12	1,772	25,943	RENTA 4 INT.	M	1.116,81	0,165	10,357	RENTA 4- AHO	F	1.660,15	0,187	5,376	RENTA MIXTA	M	61.636,51	0,000	6,709	RENTA NAVARR	F	1.588,57		3,255	RENTATLANTIC	F	1.325,93	0,145	4,449	RENTCAJAS	F	2.665,38	0,000	4,003	RENTMADRID	F	2.059,20	0,000	3,891	SANT.II.LATIN	M	1.482,00	2,174	18,480	SEGURF. BOLSA	V	15.045,97		7,700	SEGURFONDO	F	27.385,65		6,932	SEGURFONDO D	F	23.257,91		7,554	SWISS PATRIM	M	1.473,54	0,214	8,122	TARFONDO	F	1.642,48	0,312	2,083	TECNIFONDO	M	1.806,75	0,433	5,625	UNIFOND MIX.	M	1.242,52	0,000	5,751	UNIFOND RENT	D	1.359,41	0,000	3,285	UNIVERFONDO	F	1.475,15	0,130	3,375																																																																																																																																																																																																																																																																																																																																																																																																																																																																																																																																																																																																																																																																																																																																																																																																																																																																																																																																																													
INVER.RIOJA	F	1.441,62	0,000	4,039	INVERBONOS	F	1.707,11	0,183	5,304	INVERFONDO	F	2.945,84	0,000	3,783	INVERKOA	F	14.821,04		3,085	INVERMONTE	F	2.328,51	0,000	3,591	JPM SPAIN RV	V	1.921,52	1,323	24,008	LAREDO FONDO	M	2.075,62	0,545	8,979	LUSO RENTA	F	1.441,76	0,000	6,654	LUSO VALORES	M	1.334,23	0,437	8,078	MADRID BOLSA	V	1.745,09	1,463	17,065	MADRID DIV.	I	1.363,31	0,000	8,139	MADRID PREM.	F	1.628,01	0,000	5,600	MADRID REND3	F	1.202,28	0,000	5,553	MAP.AH.PROGR	F	1.102,74	0,000	3,484	MAXIFONDO CA	F	14.821,12	0,000	3,486	METAVALOR	R	18.788,47	1,387	12,829	METROPOLIS	F	1.430,59	0,000	5,752	NAVARRA ACCI	V	1.998,52	1,677	22,001	OPEN FUND	M	1.656,28	0,241	4,556	PENTAGONO V.	F	1.393,62	0,618	11,761	PERMANENCIA	F	1.592,45	0,166	7,097	PLUSAHORRO	F	1.939,36	0,383	4,913	PLUSCARTERA	R	2.298,91	1,419	24,450	PLUSMADRID	M	2.406,94	0,810	12,215	PREVISION SA	M	2.669,01		4,694	PRIVANZA BOL	R	1.669,79	1,193	11,098	PRIVANZA DIV	I	1.558,13	0,631	12,807	PRIVANZA REN	F	1.713,11	0,000	5,091	RENTA 4 BOL	R	1.637,12	1,772	25,943	RENTA 4 INT.	M	1.116,81	0,165	10,357	RENTA 4- AHO	F	1.660,15	0,187	5,376	RENTA MIXTA	M	61.636,51	0,000	6,709	RENTA NAVARR	F	1.588,57		3,255	RENTATLANTIC	F	1.325,93	0,145	4,449	RENTCAJAS	F	2.665,38	0,000	4,003	RENTMADRID	F	2.059,20	0,000	3,891	SANT.II.LATIN	M	1.482,00	2,174	18,480	SEGURF. BOLSA	V	15.045,97		7,700	SEGURFONDO	F	27.385,65		6,932	SEGURFONDO D	F	23.257,91		7,554	SWISS PATRIM	M	1.473,54	0,214	8,122	TARFONDO	F	1.642,48	0,312	2,083	TECNIFONDO	M	1.806,75	0,433	5,625	UNIFOND MIX.	M	1.242,52	0,000	5,751	UNIFOND RENT	D	1.359,41	0,000	3,285	UNIVERFONDO	F	1.475,15	0,130	3,375																																																																																																																																																																																																																																																																																																																																																																																																																																																																																																																																																																																																																																																																																																																																																																																																																																																																																																																																																																		
INVERBONOS	F	1.707,11	0,183	5,304	INVERFONDO	F	2.945,84	0,000	3,783	INVERKOA	F	14.821,04		3,085	INVERMONTE	F	2.328,51	0,000	3,591	JPM SPAIN RV	V	1.921,52	1,323	24,008	LAREDO FONDO	M	2.075,62	0,545	8,979	LUSO RENTA	F	1.441,76	0,000	6,654	LUSO VALORES	M	1.334,23	0,437	8,078	MADRID BOLSA	V	1.745,09	1,463	17,065	MADRID DIV.	I	1.363,31	0,000	8,139	MADRID PREM.	F	1.628,01	0,000	5,600	MADRID REND3	F	1.202,28	0,000	5,553	MAP.AH.PROGR	F	1.102,74	0,000	3,484	MAXIFONDO CA	F	14.821,12	0,000	3,486	METAVALOR	R	18.788,47	1,387	12,829	METROPOLIS	F	1.430,59	0,000	5,752	NAVARRA ACCI	V	1.998,52	1,677	22,001	OPEN FUND	M	1.656,28	0,241	4,556	PENTAGONO V.	F	1.393,62	0,618	11,761	PERMANENCIA	F	1.592,45	0,166	7,097	PLUSAHORRO	F	1.939,36	0,383	4,913	PLUSCARTERA	R	2.298,91	1,419	24,450	PLUSMADRID	M	2.406,94	0,810	12,215	PREVISION SA	M	2.669,01		4,694	PRIVANZA BOL	R	1.669,79	1,193	11,098	PRIVANZA DIV	I	1.558,13	0,631	12,807	PRIVANZA REN	F	1.713,11	0,000	5,091	RENTA 4 BOL	R	1.637,12	1,772	25,943	RENTA 4 INT.	M	1.116,81	0,165	10,357	RENTA 4- AHO	F	1.660,15	0,187	5,376	RENTA MIXTA	M	61.636,51	0,000	6,709	RENTA NAVARR	F	1.588,57		3,255	RENTATLANTIC	F	1.325,93	0,145	4,449	RENTCAJAS	F	2.665,38	0,000	4,003	RENTMADRID	F	2.059,20	0,000	3,891	SANT.II.LATIN	M	1.482,00	2,174	18,480	SEGURF. BOLSA	V	15.045,97		7,700	SEGURFONDO	F	27.385,65		6,932	SEGURFONDO D	F	23.257,91		7,554	SWISS PATRIM	M	1.473,54	0,214	8,122	TARFONDO	F	1.642,48	0,312	2,083	TECNIFONDO	M	1.806,75	0,433	5,625	UNIFOND MIX.	M	1.242,52	0,000	5,751	UNIFOND RENT	D	1.359,41	0,000	3,285	UNIVERFONDO	F	1.475,15	0,130	3,375																																																																																																																																																																																																																																																																																																																																																																																																																																																																																																																																																																																																																																																																																																																																																																																																																																																																																																																																																																							
INVERFONDO	F	2.945,84	0,000	3,783	INVERKOA	F	14.821,04		3,085	INVERMONTE	F	2.328,51	0,000	3,591	JPM SPAIN RV	V	1.921,52	1,323	24,008	LAREDO FONDO	M	2.075,62	0,545	8,979	LUSO RENTA	F	1.441,76	0,000	6,654	LUSO VALORES	M	1.334,23	0,437	8,078	MADRID BOLSA	V	1.745,09	1,463	17,065	MADRID DIV.	I	1.363,31	0,000	8,139	MADRID PREM.	F	1.628,01	0,000	5,600	MADRID REND3	F	1.202,28	0,000	5,553	MAP.AH.PROGR	F	1.102,74	0,000	3,484	MAXIFONDO CA	F	14.821,12	0,000	3,486	METAVALOR	R	18.788,47	1,387	12,829	METROPOLIS	F	1.430,59	0,000	5,752	NAVARRA ACCI	V	1.998,52	1,677	22,001	OPEN FUND	M	1.656,28	0,241	4,556	PENTAGONO V.	F	1.393,62	0,618	11,761	PERMANENCIA	F	1.592,45	0,166	7,097	PLUSAHORRO	F	1.939,36	0,383	4,913	PLUSCARTERA	R	2.298,91	1,419	24,450	PLUSMADRID	M	2.406,94	0,810	12,215	PREVISION SA	M	2.669,01		4,694	PRIVANZA BOL	R	1.669,79	1,193	11,098	PRIVANZA DIV	I	1.558,13	0,631	12,807	PRIVANZA REN	F	1.713,11	0,000	5,091	RENTA 4 BOL	R	1.637,12	1,772	25,943	RENTA 4 INT.	M	1.116,81	0,165	10,357	RENTA 4- AHO	F	1.660,15	0,187	5,376	RENTA MIXTA	M	61.636,51	0,000	6,709	RENTA NAVARR	F	1.588,57		3,255	RENTATLANTIC	F	1.325,93	0,145	4,449	RENTCAJAS	F	2.665,38	0,000	4,003	RENTMADRID	F	2.059,20	0,000	3,891	SANT.II.LATIN	M	1.482,00	2,174	18,480	SEGURF. BOLSA	V	15.045,97		7,700	SEGURFONDO	F	27.385,65		6,932	SEGURFONDO D	F	23.257,91		7,554	SWISS PATRIM	M	1.473,54	0,214	8,122	TARFONDO	F	1.642,48	0,312	2,083	TECNIFONDO	M	1.806,75	0,433	5,625	UNIFOND MIX.	M	1.242,52	0,000	5,751	UNIFOND RENT	D	1.359,41	0,000	3,285	UNIVERFONDO	F	1.475,15	0,130	3,375																																																																																																																																																																																																																																																																																																																																																																																																																																																																																																																																																																																																																																																																																																																																																																																																																																																																																																																																																																												
INVERKOA	F	14.821,04		3,085	INVERMONTE	F	2.328,51	0,000	3,591	JPM SPAIN RV	V	1.921,52	1,323	24,008	LAREDO FONDO	M	2.075,62	0,545	8,979	LUSO RENTA	F	1.441,76	0,000	6,654	LUSO VALORES	M	1.334,23	0,437	8,078	MADRID BOLSA	V	1.745,09	1,463	17,065	MADRID DIV.	I	1.363,31	0,000	8,139	MADRID PREM.	F	1.628,01	0,000	5,600	MADRID REND3	F	1.202,28	0,000	5,553	MAP.AH.PROGR	F	1.102,74	0,000	3,484	MAXIFONDO CA	F	14.821,12	0,000	3,486	METAVALOR	R	18.788,47	1,387	12,829	METROPOLIS	F	1.430,59	0,000	5,752	NAVARRA ACCI	V	1.998,52	1,677	22,001	OPEN FUND	M	1.656,28	0,241	4,556	PENTAGONO V.	F	1.393,62	0,618	11,761	PERMANENCIA	F	1.592,45	0,166	7,097	PLUSAHORRO	F	1.939,36	0,383	4,913	PLUSCARTERA	R	2.298,91	1,419	24,450	PLUSMADRID	M	2.406,94	0,810	12,215	PREVISION SA	M	2.669,01		4,694	PRIVANZA BOL	R	1.669,79	1,193	11,098	PRIVANZA DIV	I	1.558,13	0,631	12,807	PRIVANZA REN	F	1.713,11	0,000	5,091	RENTA 4 BOL	R	1.637,12	1,772	25,943	RENTA 4 INT.	M	1.116,81	0,165	10,357	RENTA 4- AHO	F	1.660,15	0,187	5,376	RENTA MIXTA	M	61.636,51	0,000	6,709	RENTA NAVARR	F	1.588,57		3,255	RENTATLANTIC	F	1.325,93	0,145	4,449	RENTCAJAS	F	2.665,38	0,000	4,003	RENTMADRID	F	2.059,20	0,000	3,891	SANT.II.LATIN	M	1.482,00	2,174	18,480	SEGURF. BOLSA	V	15.045,97		7,700	SEGURFONDO	F	27.385,65		6,932	SEGURFONDO D	F	23.257,91		7,554	SWISS PATRIM	M	1.473,54	0,214	8,122	TARFONDO	F	1.642,48	0,312	2,083	TECNIFONDO	M	1.806,75	0,433	5,625	UNIFOND MIX.	M	1.242,52	0,000	5,751	UNIFOND RENT	D	1.359,41	0,000	3,285	UNIVERFONDO	F	1.475,15	0,130	3,375																																																																																																																																																																																																																																																																																																																																																																																																																																																																																																																																																																																																																																																																																																																																																																																																																																																																																																																																																																																	
INVERMONTE	F	2.328,51	0,000	3,591	JPM SPAIN RV	V	1.921,52	1,323	24,008	LAREDO FONDO	M	2.075,62	0,545	8,979	LUSO RENTA	F	1.441,76	0,000	6,654	LUSO VALORES	M	1.334,23	0,437	8,078	MADRID BOLSA	V	1.745,09	1,463	17,065	MADRID DIV.	I	1.363,31	0,000	8,139	MADRID PREM.	F	1.628,01	0,000	5,600	MADRID REND3	F	1.202,28	0,000	5,553	MAP.AH.PROGR	F	1.102,74	0,000	3,484	MAXIFONDO CA	F	14.821,12	0,000	3,486	METAVALOR	R	18.788,47	1,387	12,829	METROPOLIS	F	1.430,59	0,000	5,752	NAVARRA ACCI	V	1.998,52	1,677	22,001	OPEN FUND	M	1.656,28	0,241	4,556	PENTAGONO V.	F	1.393,62	0,618	11,761	PERMANENCIA	F	1.592,45	0,166	7,097	PLUSAHORRO	F	1.939,36	0,383	4,913	PLUSCARTERA	R	2.298,91	1,419	24,450	PLUSMADRID	M	2.406,94	0,810	12,215	PREVISION SA	M	2.669,01		4,694	PRIVANZA BOL	R	1.669,79	1,193	11,098	PRIVANZA DIV	I	1.558,13	0,631	12,807	PRIVANZA REN	F	1.713,11	0,000	5,091	RENTA 4 BOL	R	1.637,12	1,772	25,943	RENTA 4 INT.	M	1.116,81	0,165	10,357	RENTA 4- AHO	F	1.660,15	0,187	5,376	RENTA MIXTA	M	61.636,51	0,000	6,709	RENTA NAVARR	F	1.588,57		3,255	RENTATLANTIC	F	1.325,93	0,145	4,449	RENTCAJAS	F	2.665,38	0,000	4,003	RENTMADRID	F	2.059,20	0,000	3,891	SANT.II.LATIN	M	1.482,00	2,174	18,480	SEGURF. BOLSA	V	15.045,97		7,700	SEGURFONDO	F	27.385,65		6,932	SEGURFONDO D	F	23.257,91		7,554	SWISS PATRIM	M	1.473,54	0,214	8,122	TARFONDO	F	1.642,48	0,312	2,083	TECNIFONDO	M	1.806,75	0,433	5,625	UNIFOND MIX.	M	1.242,52	0,000	5,751	UNIFOND RENT	D	1.359,41	0,000	3,285	UNIVERFONDO	F	1.475,15	0,130	3,375																																																																																																																																																																																																																																																																																																																																																																																																																																																																																																																																																																																																																																																																																																																																																																																																																																																																																																																																																																																						
JPM SPAIN RV	V	1.921,52	1,323	24,008	LAREDO FONDO	M	2.075,62	0,545	8,979	LUSO RENTA	F	1.441,76	0,000	6,654	LUSO VALORES	M	1.334,23	0,437	8,078	MADRID BOLSA	V	1.745,09	1,463	17,065	MADRID DIV.	I	1.363,31	0,000	8,139	MADRID PREM.	F	1.628,01	0,000	5,600	MADRID REND3	F	1.202,28	0,000	5,553	MAP.AH.PROGR	F	1.102,74	0,000	3,484	MAXIFONDO CA	F	14.821,12	0,000	3,486	METAVALOR	R	18.788,47	1,387	12,829	METROPOLIS	F	1.430,59	0,000	5,752	NAVARRA ACCI	V	1.998,52	1,677	22,001	OPEN FUND	M	1.656,28	0,241	4,556	PENTAGONO V.	F	1.393,62	0,618	11,761	PERMANENCIA	F	1.592,45	0,166	7,097	PLUSAHORRO	F	1.939,36	0,383	4,913	PLUSCARTERA	R	2.298,91	1,419	24,450	PLUSMADRID	M	2.406,94	0,810	12,215	PREVISION SA	M	2.669,01		4,694	PRIVANZA BOL	R	1.669,79	1,193	11,098	PRIVANZA DIV	I	1.558,13	0,631	12,807	PRIVANZA REN	F	1.713,11	0,000	5,091	RENTA 4 BOL	R	1.637,12	1,772	25,943	RENTA 4 INT.	M	1.116,81	0,165	10,357	RENTA 4- AHO	F	1.660,15	0,187	5,376	RENTA MIXTA	M	61.636,51	0,000	6,709	RENTA NAVARR	F	1.588,57		3,255	RENTATLANTIC	F	1.325,93	0,145	4,449	RENTCAJAS	F	2.665,38	0,000	4,003	RENTMADRID	F	2.059,20	0,000	3,891	SANT.II.LATIN	M	1.482,00	2,174	18,480	SEGURF. BOLSA	V	15.045,97		7,700	SEGURFONDO	F	27.385,65		6,932	SEGURFONDO D	F	23.257,91		7,554	SWISS PATRIM	M	1.473,54	0,214	8,122	TARFONDO	F	1.642,48	0,312	2,083	TECNIFONDO	M	1.806,75	0,433	5,625	UNIFOND MIX.	M	1.242,52	0,000	5,751	UNIFOND RENT	D	1.359,41	0,000	3,285	UNIVERFONDO	F	1.475,15	0,130	3,375																																																																																																																																																																																																																																																																																																																																																																																																																																																																																																																																																																																																																																																																																																																																																																																																																																																																																																																																																																																											
LAREDO FONDO	M	2.075,62	0,545	8,979	LUSO RENTA	F	1.441,76	0,000	6,654	LUSO VALORES	M	1.334,23	0,437	8,078	MADRID BOLSA	V	1.745,09	1,463	17,065	MADRID DIV.	I	1.363,31	0,000	8,139	MADRID PREM.	F	1.628,01	0,000	5,600	MADRID REND3	F	1.202,28	0,000	5,553	MAP.AH.PROGR	F	1.102,74	0,000	3,484	MAXIFONDO CA	F	14.821,12	0,000	3,486	METAVALOR	R	18.788,47	1,387	12,829	METROPOLIS	F	1.430,59	0,000	5,752	NAVARRA ACCI	V	1.998,52	1,677	22,001	OPEN FUND	M	1.656,28	0,241	4,556	PENTAGONO V.	F	1.393,62	0,618	11,761	PERMANENCIA	F	1.592,45	0,166	7,097	PLUSAHORRO	F	1.939,36	0,383	4,913	PLUSCARTERA	R	2.298,91	1,419	24,450	PLUSMADRID	M	2.406,94	0,810	12,215	PREVISION SA	M	2.669,01		4,694	PRIVANZA BOL	R	1.669,79	1,193	11,098	PRIVANZA DIV	I	1.558,13	0,631	12,807	PRIVANZA REN	F	1.713,11	0,000	5,091	RENTA 4 BOL	R	1.637,12	1,772	25,943	RENTA 4 INT.	M	1.116,81	0,165	10,357	RENTA 4- AHO	F	1.660,15	0,187	5,376	RENTA MIXTA	M	61.636,51	0,000	6,709	RENTA NAVARR	F	1.588,57		3,255	RENTATLANTIC	F	1.325,93	0,145	4,449	RENTCAJAS	F	2.665,38	0,000	4,003	RENTMADRID	F	2.059,20	0,000	3,891	SANT.II.LATIN	M	1.482,00	2,174	18,480	SEGURF. BOLSA	V	15.045,97		7,700	SEGURFONDO	F	27.385,65		6,932	SEGURFONDO D	F	23.257,91		7,554	SWISS PATRIM	M	1.473,54	0,214	8,122	TARFONDO	F	1.642,48	0,312	2,083	TECNIFONDO	M	1.806,75	0,433	5,625	UNIFOND MIX.	M	1.242,52	0,000	5,751	UNIFOND RENT	D	1.359,41	0,000	3,285	UNIVERFONDO	F	1.475,15	0,130	3,375																																																																																																																																																																																																																																																																																																																																																																																																																																																																																																																																																																																																																																																																																																																																																																																																																																																																																																																																																																																																
LUSO RENTA	F	1.441,76	0,000	6,654	LUSO VALORES	M	1.334,23	0,437	8,078	MADRID BOLSA	V	1.745,09	1,463	17,065	MADRID DIV.	I	1.363,31	0,000	8,139	MADRID PREM.	F	1.628,01	0,000	5,600	MADRID REND3	F	1.202,28	0,000	5,553	MAP.AH.PROGR	F	1.102,74	0,000	3,484	MAXIFONDO CA	F	14.821,12	0,000	3,486	METAVALOR	R	18.788,47	1,387	12,829	METROPOLIS	F	1.430,59	0,000	5,752	NAVARRA ACCI	V	1.998,52	1,677	22,001	OPEN FUND	M	1.656,28	0,241	4,556	PENTAGONO V.	F	1.393,62	0,618	11,761	PERMANENCIA	F	1.592,45	0,166	7,097	PLUSAHORRO	F	1.939,36	0,383	4,913	PLUSCARTERA	R	2.298,91	1,419	24,450	PLUSMADRID	M	2.406,94	0,810	12,215	PREVISION SA	M	2.669,01		4,694	PRIVANZA BOL	R	1.669,79	1,193	11,098	PRIVANZA DIV	I	1.558,13	0,631	12,807	PRIVANZA REN	F	1.713,11	0,000	5,091	RENTA 4 BOL	R	1.637,12	1,772	25,943	RENTA 4 INT.	M	1.116,81	0,165	10,357	RENTA 4- AHO	F	1.660,15	0,187	5,376	RENTA MIXTA	M	61.636,51	0,000	6,709	RENTA NAVARR	F	1.588,57		3,255	RENTATLANTIC	F	1.325,93	0,145	4,449	RENTCAJAS	F	2.665,38	0,000	4,003	RENTMADRID	F	2.059,20	0,000	3,891	SANT.II.LATIN	M	1.482,00	2,174	18,480	SEGURF. BOLSA	V	15.045,97		7,700	SEGURFONDO	F	27.385,65		6,932	SEGURFONDO D	F	23.257,91		7,554	SWISS PATRIM	M	1.473,54	0,214	8,122	TARFONDO	F	1.642,48	0,312	2,083	TECNIFONDO	M	1.806,75	0,433	5,625	UNIFOND MIX.	M	1.242,52	0,000	5,751	UNIFOND RENT	D	1.359,41	0,000	3,285	UNIVERFONDO	F	1.475,15	0,130	3,375																																																																																																																																																																																																																																																																																																																																																																																																																																																																																																																																																																																																																																																																																																																																																																																																																																																																																																																																																																																																					
LUSO VALORES	M	1.334,23	0,437	8,078	MADRID BOLSA	V	1.745,09	1,463	17,065	MADRID DIV.	I	1.363,31	0,000	8,139	MADRID PREM.	F	1.628,01	0,000	5,600	MADRID REND3	F	1.202,28	0,000	5,553	MAP.AH.PROGR	F	1.102,74	0,000	3,484	MAXIFONDO CA	F	14.821,12	0,000	3,486	METAVALOR	R	18.788,47	1,387	12,829	METROPOLIS	F	1.430,59	0,000	5,752	NAVARRA ACCI	V	1.998,52	1,677	22,001	OPEN FUND	M	1.656,28	0,241	4,556	PENTAGONO V.	F	1.393,62	0,618	11,761	PERMANENCIA	F	1.592,45	0,166	7,097	PLUSAHORRO	F	1.939,36	0,383	4,913	PLUSCARTERA	R	2.298,91	1,419	24,450	PLUSMADRID	M	2.406,94	0,810	12,215	PREVISION SA	M	2.669,01		4,694	PRIVANZA BOL	R	1.669,79	1,193	11,098	PRIVANZA DIV	I	1.558,13	0,631	12,807	PRIVANZA REN	F	1.713,11	0,000	5,091	RENTA 4 BOL	R	1.637,12	1,772	25,943	RENTA 4 INT.	M	1.116,81	0,165	10,357	RENTA 4- AHO	F	1.660,15	0,187	5,376	RENTA MIXTA	M	61.636,51	0,000	6,709	RENTA NAVARR	F	1.588,57		3,255	RENTATLANTIC	F	1.325,93	0,145	4,449	RENTCAJAS	F	2.665,38	0,000	4,003	RENTMADRID	F	2.059,20	0,000	3,891	SANT.II.LATIN	M	1.482,00	2,174	18,480	SEGURF. BOLSA	V	15.045,97		7,700	SEGURFONDO	F	27.385,65		6,932	SEGURFONDO D	F	23.257,91		7,554	SWISS PATRIM	M	1.473,54	0,214	8,122	TARFONDO	F	1.642,48	0,312	2,083	TECNIFONDO	M	1.806,75	0,433	5,625	UNIFOND MIX.	M	1.242,52	0,000	5,751	UNIFOND RENT	D	1.359,41	0,000	3,285	UNIVERFONDO	F	1.475,15	0,130	3,375																																																																																																																																																																																																																																																																																																																																																																																																																																																																																																																																																																																																																																																																																																																																																																																																																																																																																																																																																																																																										
MADRID BOLSA	V	1.745,09	1,463	17,065	MADRID DIV.	I	1.363,31	0,000	8,139	MADRID PREM.	F	1.628,01	0,000	5,600	MADRID REND3	F	1.202,28	0,000	5,553	MAP.AH.PROGR	F	1.102,74	0,000	3,484	MAXIFONDO CA	F	14.821,12	0,000	3,486	METAVALOR	R	18.788,47	1,387	12,829	METROPOLIS	F	1.430,59	0,000	5,752	NAVARRA ACCI	V	1.998,52	1,677	22,001	OPEN FUND	M	1.656,28	0,241	4,556	PENTAGONO V.	F	1.393,62	0,618	11,761	PERMANENCIA	F	1.592,45	0,166	7,097	PLUSAHORRO	F	1.939,36	0,383	4,913	PLUSCARTERA	R	2.298,91	1,419	24,450	PLUSMADRID	M	2.406,94	0,810	12,215	PREVISION SA	M	2.669,01		4,694	PRIVANZA BOL	R	1.669,79	1,193	11,098	PRIVANZA DIV	I	1.558,13	0,631	12,807	PRIVANZA REN	F	1.713,11	0,000	5,091	RENTA 4 BOL	R	1.637,12	1,772	25,943	RENTA 4 INT.	M	1.116,81	0,165	10,357	RENTA 4- AHO	F	1.660,15	0,187	5,376	RENTA MIXTA	M	61.636,51	0,000	6,709	RENTA NAVARR	F	1.588,57		3,255	RENTATLANTIC	F	1.325,93	0,145	4,449	RENTCAJAS	F	2.665,38	0,000	4,003	RENTMADRID	F	2.059,20	0,000	3,891	SANT.II.LATIN	M	1.482,00	2,174	18,480	SEGURF. BOLSA	V	15.045,97		7,700	SEGURFONDO	F	27.385,65		6,932	SEGURFONDO D	F	23.257,91		7,554	SWISS PATRIM	M	1.473,54	0,214	8,122	TARFONDO	F	1.642,48	0,312	2,083	TECNIFONDO	M	1.806,75	0,433	5,625	UNIFOND MIX.	M	1.242,52	0,000	5,751	UNIFOND RENT	D	1.359,41	0,000	3,285	UNIVERFONDO	F	1.475,15	0,130	3,375																																																																																																																																																																																																																																																																																																																																																																																																																																																																																																																																																																																																																																																																																																																																																																																																																																																																																																																																																																																																															
MADRID DIV.	I	1.363,31	0,000	8,139	MADRID PREM.	F	1.628,01	0,000	5,600	MADRID REND3	F	1.202,28	0,000	5,553	MAP.AH.PROGR	F	1.102,74	0,000	3,484	MAXIFONDO CA	F	14.821,12	0,000	3,486	METAVALOR	R	18.788,47	1,387	12,829	METROPOLIS	F	1.430,59	0,000	5,752	NAVARRA ACCI	V	1.998,52	1,677	22,001	OPEN FUND	M	1.656,28	0,241	4,556	PENTAGONO V.	F	1.393,62	0,618	11,761	PERMANENCIA	F	1.592,45	0,166	7,097	PLUSAHORRO	F	1.939,36	0,383	4,913	PLUSCARTERA	R	2.298,91	1,419	24,450	PLUSMADRID	M	2.406,94	0,810	12,215	PREVISION SA	M	2.669,01		4,694	PRIVANZA BOL	R	1.669,79	1,193	11,098	PRIVANZA DIV	I	1.558,13	0,631	12,807	PRIVANZA REN	F	1.713,11	0,000	5,091	RENTA 4 BOL	R	1.637,12	1,772	25,943	RENTA 4 INT.	M	1.116,81	0,165	10,357	RENTA 4- AHO	F	1.660,15	0,187	5,376	RENTA MIXTA	M	61.636,51	0,000	6,709	RENTA NAVARR	F	1.588,57		3,255	RENTATLANTIC	F	1.325,93	0,145	4,449	RENTCAJAS	F	2.665,38	0,000	4,003	RENTMADRID	F	2.059,20	0,000	3,891	SANT.II.LATIN	M	1.482,00	2,174	18,480	SEGURF. BOLSA	V	15.045,97		7,700	SEGURFONDO	F	27.385,65		6,932	SEGURFONDO D	F	23.257,91		7,554	SWISS PATRIM	M	1.473,54	0,214	8,122	TARFONDO	F	1.642,48	0,312	2,083	TECNIFONDO	M	1.806,75	0,433	5,625	UNIFOND MIX.	M	1.242,52	0,000	5,751	UNIFOND RENT	D	1.359,41	0,000	3,285	UNIVERFONDO	F	1.475,15	0,130	3,375																																																																																																																																																																																																																																																																																																																																																																																																																																																																																																																																																																																																																																																																																																																																																																																																																																																																																																																																																																																																																				
MADRID PREM.	F	1.628,01	0,000	5,600	MADRID REND3	F	1.202,28	0,000	5,553	MAP.AH.PROGR	F	1.102,74	0,000	3,484	MAXIFONDO CA	F	14.821,12	0,000	3,486	METAVALOR	R	18.788,47	1,387	12,829	METROPOLIS	F	1.430,59	0,000	5,752	NAVARRA ACCI	V	1.998,52	1,677	22,001	OPEN FUND	M	1.656,28	0,241	4,556	PENTAGONO V.	F	1.393,62	0,618	11,761	PERMANENCIA	F	1.592,45	0,166	7,097	PLUSAHORRO	F	1.939,36	0,383	4,913	PLUSCARTERA	R	2.298,91	1,419	24,450	PLUSMADRID	M	2.406,94	0,810	12,215	PREVISION SA	M	2.669,01		4,694	PRIVANZA BOL	R	1.669,79	1,193	11,098	PRIVANZA DIV	I	1.558,13	0,631	12,807	PRIVANZA REN	F	1.713,11	0,000	5,091	RENTA 4 BOL	R	1.637,12	1,772	25,943	RENTA 4 INT.	M	1.116,81	0,165	10,357	RENTA 4- AHO	F	1.660,15	0,187	5,376	RENTA MIXTA	M	61.636,51	0,000	6,709	RENTA NAVARR	F	1.588,57		3,255	RENTATLANTIC	F	1.325,93	0,145	4,449	RENTCAJAS	F	2.665,38	0,000	4,003	RENTMADRID	F	2.059,20	0,000	3,891	SANT.II.LATIN	M	1.482,00	2,174	18,480	SEGURF. BOLSA	V	15.045,97		7,700	SEGURFONDO	F	27.385,65		6,932	SEGURFONDO D	F	23.257,91		7,554	SWISS PATRIM	M	1.473,54	0,214	8,122	TARFONDO	F	1.642,48	0,312	2,083	TECNIFONDO	M	1.806,75	0,433	5,625	UNIFOND MIX.	M	1.242,52	0,000	5,751	UNIFOND RENT	D	1.359,41	0,000	3,285	UNIVERFONDO	F	1.475,15	0,130	3,375																																																																																																																																																																																																																																																																																																																																																																																																																																																																																																																																																																																																																																																																																																																																																																																																																																																																																																																																																																																																																									
MADRID REND3	F	1.202,28	0,000	5,553	MAP.AH.PROGR	F	1.102,74	0,000	3,484	MAXIFONDO CA	F	14.821,12	0,000	3,486	METAVALOR	R	18.788,47	1,387	12,829	METROPOLIS	F	1.430,59	0,000	5,752	NAVARRA ACCI	V	1.998,52	1,677	22,001	OPEN FUND	M	1.656,28	0,241	4,556	PENTAGONO V.	F	1.393,62	0,618	11,761	PERMANENCIA	F	1.592,45	0,166	7,097	PLUSAHORRO	F	1.939,36	0,383	4,913	PLUSCARTERA	R	2.298,91	1,419	24,450	PLUSMADRID	M	2.406,94	0,810	12,215	PREVISION SA	M	2.669,01		4,694	PRIVANZA BOL	R	1.669,79	1,193	11,098	PRIVANZA DIV	I	1.558,13	0,631	12,807	PRIVANZA REN	F	1.713,11	0,000	5,091	RENTA 4 BOL	R	1.637,12	1,772	25,943	RENTA 4 INT.	M	1.116,81	0,165	10,357	RENTA 4- AHO	F	1.660,15	0,187	5,376	RENTA MIXTA	M	61.636,51	0,000	6,709	RENTA NAVARR	F	1.588,57		3,255	RENTATLANTIC	F	1.325,93	0,145	4,449	RENTCAJAS	F	2.665,38	0,000	4,003	RENTMADRID	F	2.059,20	0,000	3,891	SANT.II.LATIN	M	1.482,00	2,174	18,480	SEGURF. BOLSA	V	15.045,97		7,700	SEGURFONDO	F	27.385,65		6,932	SEGURFONDO D	F	23.257,91		7,554	SWISS PATRIM	M	1.473,54	0,214	8,122	TARFONDO	F	1.642,48	0,312	2,083	TECNIFONDO	M	1.806,75	0,433	5,625	UNIFOND MIX.	M	1.242,52	0,000	5,751	UNIFOND RENT	D	1.359,41	0,000	3,285	UNIVERFONDO	F	1.475,15	0,130	3,375																																																																																																																																																																																																																																																																																																																																																																																																																																																																																																																																																																																																																																																																																																																																																																																																																																																																																																																																																																																																																														
MAP.AH.PROGR	F	1.102,74	0,000	3,484	MAXIFONDO CA	F	14.821,12	0,000	3,486	METAVALOR	R	18.788,47	1,387	12,829	METROPOLIS	F	1.430,59	0,000	5,752	NAVARRA ACCI	V	1.998,52	1,677	22,001	OPEN FUND	M	1.656,28	0,241	4,556	PENTAGONO V.	F	1.393,62	0,618	11,761	PERMANENCIA	F	1.592,45	0,166	7,097	PLUSAHORRO	F	1.939,36	0,383	4,913	PLUSCARTERA	R	2.298,91	1,419	24,450	PLUSMADRID	M	2.406,94	0,810	12,215	PREVISION SA	M	2.669,01		4,694	PRIVANZA BOL	R	1.669,79	1,193	11,098	PRIVANZA DIV	I	1.558,13	0,631	12,807	PRIVANZA REN	F	1.713,11	0,000	5,091	RENTA 4 BOL	R	1.637,12	1,772	25,943	RENTA 4 INT.	M	1.116,81	0,165	10,357	RENTA 4- AHO	F	1.660,15	0,187	5,376	RENTA MIXTA	M	61.636,51	0,000	6,709	RENTA NAVARR	F	1.588,57		3,255	RENTATLANTIC	F	1.325,93	0,145	4,449	RENTCAJAS	F	2.665,38	0,000	4,003	RENTMADRID	F	2.059,20	0,000	3,891	SANT.II.LATIN	M	1.482,00	2,174	18,480	SEGURF. BOLSA	V	15.045,97		7,700	SEGURFONDO	F	27.385,65		6,932	SEGURFONDO D	F	23.257,91		7,554	SWISS PATRIM	M	1.473,54	0,214	8,122	TARFONDO	F	1.642,48	0,312	2,083	TECNIFONDO	M	1.806,75	0,433	5,625	UNIFOND MIX.	M	1.242,52	0,000	5,751	UNIFOND RENT	D	1.359,41	0,000	3,285	UNIVERFONDO	F	1.475,15	0,130	3,375																																																																																																																																																																																																																																																																																																																																																																																																																																																																																																																																																																																																																																																																																																																																																																																																																																																																																																																																																																																																																																			
MAXIFONDO CA	F	14.821,12	0,000	3,486	METAVALOR	R	18.788,47	1,387	12,829	METROPOLIS	F	1.430,59	0,000	5,752	NAVARRA ACCI	V	1.998,52	1,677	22,001	OPEN FUND	M	1.656,28	0,241	4,556	PENTAGONO V.	F	1.393,62	0,618	11,761	PERMANENCIA	F	1.592,45	0,166	7,097	PLUSAHORRO	F	1.939,36	0,383	4,913	PLUSCARTERA	R	2.298,91	1,419	24,450	PLUSMADRID	M	2.406,94	0,810	12,215	PREVISION SA	M	2.669,01		4,694	PRIVANZA BOL	R	1.669,79	1,193	11,098	PRIVANZA DIV	I	1.558,13	0,631	12,807	PRIVANZA REN	F	1.713,11	0,000	5,091	RENTA 4 BOL	R	1.637,12	1,772	25,943	RENTA 4 INT.	M	1.116,81	0,165	10,357	RENTA 4- AHO	F	1.660,15	0,187	5,376	RENTA MIXTA	M	61.636,51	0,000	6,709	RENTA NAVARR	F	1.588,57		3,255	RENTATLANTIC	F	1.325,93	0,145	4,449	RENTCAJAS	F	2.665,38	0,000	4,003	RENTMADRID	F	2.059,20	0,000	3,891	SANT.II.LATIN	M	1.482,00	2,174	18,480	SEGURF. BOLSA	V	15.045,97		7,700	SEGURFONDO	F	27.385,65		6,932	SEGURFONDO D	F	23.257,91		7,554	SWISS PATRIM	M	1.473,54	0,214	8,122	TARFONDO	F	1.642,48	0,312	2,083	TECNIFONDO	M	1.806,75	0,433	5,625	UNIFOND MIX.	M	1.242,52	0,000	5,751	UNIFOND RENT	D	1.359,41	0,000	3,285	UNIVERFONDO	F	1.475,15	0,130	3,375																																																																																																																																																																																																																																																																																																																																																																																																																																																																																																																																																																																																																																																																																																																																																																																																																																																																																																																																																																																																																																								
METAVALOR	R	18.788,47	1,387	12,829	METROPOLIS	F	1.430,59	0,000	5,752	NAVARRA ACCI	V	1.998,52	1,677	22,001	OPEN FUND	M	1.656,28	0,241	4,556	PENTAGONO V.	F	1.393,62	0,618	11,761	PERMANENCIA	F	1.592,45	0,166	7,097	PLUSAHORRO	F	1.939,36	0,383	4,913	PLUSCARTERA	R	2.298,91	1,419	24,450	PLUSMADRID	M	2.406,94	0,810	12,215	PREVISION SA	M	2.669,01		4,694	PRIVANZA BOL	R	1.669,79	1,193	11,098	PRIVANZA DIV	I	1.558,13	0,631	12,807	PRIVANZA REN	F	1.713,11	0,000	5,091	RENTA 4 BOL	R	1.637,12	1,772	25,943	RENTA 4 INT.	M	1.116,81	0,165	10,357	RENTA 4- AHO	F	1.660,15	0,187	5,376	RENTA MIXTA	M	61.636,51	0,000	6,709	RENTA NAVARR	F	1.588,57		3,255	RENTATLANTIC	F	1.325,93	0,145	4,449	RENTCAJAS	F	2.665,38	0,000	4,003	RENTMADRID	F	2.059,20	0,000	3,891	SANT.II.LATIN	M	1.482,00	2,174	18,480	SEGURF. BOLSA	V	15.045,97		7,700	SEGURFONDO	F	27.385,65		6,932	SEGURFONDO D	F	23.257,91		7,554	SWISS PATRIM	M	1.473,54	0,214	8,122	TARFONDO	F	1.642,48	0,312	2,083	TECNIFONDO	M	1.806,75	0,433	5,625	UNIFOND MIX.	M	1.242,52	0,000	5,751	UNIFOND RENT	D	1.359,41	0,000	3,285	UNIVERFONDO	F	1.475,15	0,130	3,375																																																																																																																																																																																																																																																																																																																																																																																																																																																																																																																																																																																																																																																																																																																																																																																																																																																																																																																																																																																																																																													
METROPOLIS	F	1.430,59	0,000	5,752	NAVARRA ACCI	V	1.998,52	1,677	22,001	OPEN FUND	M	1.656,28	0,241	4,556	PENTAGONO V.	F	1.393,62	0,618	11,761	PERMANENCIA	F	1.592,45	0,166	7,097	PLUSAHORRO	F	1.939,36	0,383	4,913	PLUSCARTERA	R	2.298,91	1,419	24,450	PLUSMADRID	M	2.406,94	0,810	12,215	PREVISION SA	M	2.669,01		4,694	PRIVANZA BOL	R	1.669,79	1,193	11,098	PRIVANZA DIV	I	1.558,13	0,631	12,807	PRIVANZA REN	F	1.713,11	0,000	5,091	RENTA 4 BOL	R	1.637,12	1,772	25,943	RENTA 4 INT.	M	1.116,81	0,165	10,357	RENTA 4- AHO	F	1.660,15	0,187	5,376	RENTA MIXTA	M	61.636,51	0,000	6,709	RENTA NAVARR	F	1.588,57		3,255	RENTATLANTIC	F	1.325,93	0,145	4,449	RENTCAJAS	F	2.665,38	0,000	4,003	RENTMADRID	F	2.059,20	0,000	3,891	SANT.II.LATIN	M	1.482,00	2,174	18,480	SEGURF. BOLSA	V	15.045,97		7,700	SEGURFONDO	F	27.385,65		6,932	SEGURFONDO D	F	23.257,91		7,554	SWISS PATRIM	M	1.473,54	0,214	8,122	TARFONDO	F	1.642,48	0,312	2,083	TECNIFONDO	M	1.806,75	0,433	5,625	UNIFOND MIX.	M	1.242,52	0,000	5,751	UNIFOND RENT	D	1.359,41	0,000	3,285	UNIVERFONDO	F	1.475,15	0,130	3,375																																																																																																																																																																																																																																																																																																																																																																																																																																																																																																																																																																																																																																																																																																																																																																																																																																																																																																																																																																																																																																																		
NAVARRA ACCI	V	1.998,52	1,677	22,001	OPEN FUND	M	1.656,28	0,241	4,556	PENTAGONO V.	F	1.393,62	0,618	11,761	PERMANENCIA	F	1.592,45	0,166	7,097	PLUSAHORRO	F	1.939,36	0,383	4,913	PLUSCARTERA	R	2.298,91	1,419	24,450	PLUSMADRID	M	2.406,94	0,810	12,215	PREVISION SA	M	2.669,01		4,694	PRIVANZA BOL	R	1.669,79	1,193	11,098	PRIVANZA DIV	I	1.558,13	0,631	12,807	PRIVANZA REN	F	1.713,11	0,000	5,091	RENTA 4 BOL	R	1.637,12	1,772	25,943	RENTA 4 INT.	M	1.116,81	0,165	10,357	RENTA 4- AHO	F	1.660,15	0,187	5,376	RENTA MIXTA	M	61.636,51	0,000	6,709	RENTA NAVARR	F	1.588,57		3,255	RENTATLANTIC	F	1.325,93	0,145	4,449	RENTCAJAS	F	2.665,38	0,000	4,003	RENTMADRID	F	2.059,20	0,000	3,891	SANT.II.LATIN	M	1.482,00	2,174	18,480	SEGURF. BOLSA	V	15.045,97		7,700	SEGURFONDO	F	27.385,65		6,932	SEGURFONDO D	F	23.257,91		7,554	SWISS PATRIM	M	1.473,54	0,214	8,122	TARFONDO	F	1.642,48	0,312	2,083	TECNIFONDO	M	1.806,75	0,433	5,625	UNIFOND MIX.	M	1.242,52	0,000	5,751	UNIFOND RENT	D	1.359,41	0,000	3,285	UNIVERFONDO	F	1.475,15	0,130	3,375																																																																																																																																																																																																																																																																																																																																																																																																																																																																																																																																																																																																																																																																																																																																																																																																																																																																																																																																																																																																																																																							
OPEN FUND	M	1.656,28	0,241	4,556	PENTAGONO V.	F	1.393,62	0,618	11,761	PERMANENCIA	F	1.592,45	0,166	7,097	PLUSAHORRO	F	1.939,36	0,383	4,913	PLUSCARTERA	R	2.298,91	1,419	24,450	PLUSMADRID	M	2.406,94	0,810	12,215	PREVISION SA	M	2.669,01		4,694	PRIVANZA BOL	R	1.669,79	1,193	11,098	PRIVANZA DIV	I	1.558,13	0,631	12,807	PRIVANZA REN	F	1.713,11	0,000	5,091	RENTA 4 BOL	R	1.637,12	1,772	25,943	RENTA 4 INT.	M	1.116,81	0,165	10,357	RENTA 4- AHO	F	1.660,15	0,187	5,376	RENTA MIXTA	M	61.636,51	0,000	6,709	RENTA NAVARR	F	1.588,57		3,255	RENTATLANTIC	F	1.325,93	0,145	4,449	RENTCAJAS	F	2.665,38	0,000	4,003	RENTMADRID	F	2.059,20	0,000	3,891	SANT.II.LATIN	M	1.482,00	2,174	18,480	SEGURF. BOLSA	V	15.045,97		7,700	SEGURFONDO	F	27.385,65		6,932	SEGURFONDO D	F	23.257,91		7,554	SWISS PATRIM	M	1.473,54	0,214	8,122	TARFONDO	F	1.642,48	0,312	2,083	TECNIFONDO	M	1.806,75	0,433	5,625	UNIFOND MIX.	M	1.242,52	0,000	5,751	UNIFOND RENT	D	1.359,41	0,000	3,285	UNIVERFONDO	F	1.475,15	0,130	3,375																																																																																																																																																																																																																																																																																																																																																																																																																																																																																																																																																																																																																																																																																																																																																																																																																																																																																																																																																																																																																																																												
PENTAGONO V.	F	1.393,62	0,618	11,761	PERMANENCIA	F	1.592,45	0,166	7,097	PLUSAHORRO	F	1.939,36	0,383	4,913	PLUSCARTERA	R	2.298,91	1,419	24,450	PLUSMADRID	M	2.406,94	0,810	12,215	PREVISION SA	M	2.669,01		4,694	PRIVANZA BOL	R	1.669,79	1,193	11,098	PRIVANZA DIV	I	1.558,13	0,631	12,807	PRIVANZA REN	F	1.713,11	0,000	5,091	RENTA 4 BOL	R	1.637,12	1,772	25,943	RENTA 4 INT.	M	1.116,81	0,165	10,357	RENTA 4- AHO	F	1.660,15	0,187	5,376	RENTA MIXTA	M	61.636,51	0,000	6,709	RENTA NAVARR	F	1.588,57		3,255	RENTATLANTIC	F	1.325,93	0,145	4,449	RENTCAJAS	F	2.665,38	0,000	4,003	RENTMADRID	F	2.059,20	0,000	3,891	SANT.II.LATIN	M	1.482,00	2,174	18,480	SEGURF. BOLSA	V	15.045,97		7,700	SEGURFONDO	F	27.385,65		6,932	SEGURFONDO D	F	23.257,91		7,554	SWISS PATRIM	M	1.473,54	0,214	8,122	TARFONDO	F	1.642,48	0,312	2,083	TECNIFONDO	M	1.806,75	0,433	5,625	UNIFOND MIX.	M	1.242,52	0,000	5,751	UNIFOND RENT	D	1.359,41	0,000	3,285	UNIVERFONDO	F	1.475,15	0,130	3,375																																																																																																																																																																																																																																																																																																																																																																																																																																																																																																																																																																																																																																																																																																																																																																																																																																																																																																																																																																																																																																																																	
PERMANENCIA	F	1.592,45	0,166	7,097	PLUSAHORRO	F	1.939,36	0,383	4,913	PLUSCARTERA	R	2.298,91	1,419	24,450	PLUSMADRID	M	2.406,94	0,810	12,215	PREVISION SA	M	2.669,01		4,694	PRIVANZA BOL	R	1.669,79	1,193	11,098	PRIVANZA DIV	I	1.558,13	0,631	12,807	PRIVANZA REN	F	1.713,11	0,000	5,091	RENTA 4 BOL	R	1.637,12	1,772	25,943	RENTA 4 INT.	M	1.116,81	0,165	10,357	RENTA 4- AHO	F	1.660,15	0,187	5,376	RENTA MIXTA	M	61.636,51	0,000	6,709	RENTA NAVARR	F	1.588,57		3,255	RENTATLANTIC	F	1.325,93	0,145	4,449	RENTCAJAS	F	2.665,38	0,000	4,003	RENTMADRID	F	2.059,20	0,000	3,891	SANT.II.LATIN	M	1.482,00	2,174	18,480	SEGURF. BOLSA	V	15.045,97		7,700	SEGURFONDO	F	27.385,65		6,932	SEGURFONDO D	F	23.257,91		7,554	SWISS PATRIM	M	1.473,54	0,214	8,122	TARFONDO	F	1.642,48	0,312	2,083	TECNIFONDO	M	1.806,75	0,433	5,625	UNIFOND MIX.	M	1.242,52	0,000	5,751	UNIFOND RENT	D	1.359,41	0,000	3,285	UNIVERFONDO	F	1.475,15	0,130	3,375																																																																																																																																																																																																																																																																																																																																																																																																																																																																																																																																																																																																																																																																																																																																																																																																																																																																																																																																																																																																																																																																						
PLUSAHORRO	F	1.939,36	0,383	4,913	PLUSCARTERA	R	2.298,91	1,419	24,450	PLUSMADRID	M	2.406,94	0,810	12,215	PREVISION SA	M	2.669,01		4,694	PRIVANZA BOL	R	1.669,79	1,193	11,098	PRIVANZA DIV	I	1.558,13	0,631	12,807	PRIVANZA REN	F	1.713,11	0,000	5,091	RENTA 4 BOL	R	1.637,12	1,772	25,943	RENTA 4 INT.	M	1.116,81	0,165	10,357	RENTA 4- AHO	F	1.660,15	0,187	5,376	RENTA MIXTA	M	61.636,51	0,000	6,709	RENTA NAVARR	F	1.588,57		3,255	RENTATLANTIC	F	1.325,93	0,145	4,449	RENTCAJAS	F	2.665,38	0,000	4,003	RENTMADRID	F	2.059,20	0,000	3,891	SANT.II.LATIN	M	1.482,00	2,174	18,480	SEGURF. BOLSA	V	15.045,97		7,700	SEGURFONDO	F	27.385,65		6,932	SEGURFONDO D	F	23.257,91		7,554	SWISS PATRIM	M	1.473,54	0,214	8,122	TARFONDO	F	1.642,48	0,312	2,083	TECNIFONDO	M	1.806,75	0,433	5,625	UNIFOND MIX.	M	1.242,52	0,000	5,751	UNIFOND RENT	D	1.359,41	0,000	3,285	UNIVERFONDO	F	1.475,15	0,130	3,375																																																																																																																																																																																																																																																																																																																																																																																																																																																																																																																																																																																																																																																																																																																																																																																																																																																																																																																																																																																																																																																																											
PLUSCARTERA	R	2.298,91	1,419	24,450	PLUSMADRID	M	2.406,94	0,810	12,215	PREVISION SA	M	2.669,01		4,694	PRIVANZA BOL	R	1.669,79	1,193	11,098	PRIVANZA DIV	I	1.558,13	0,631	12,807	PRIVANZA REN	F	1.713,11	0,000	5,091	RENTA 4 BOL	R	1.637,12	1,772	25,943	RENTA 4 INT.	M	1.116,81	0,165	10,357	RENTA 4- AHO	F	1.660,15	0,187	5,376	RENTA MIXTA	M	61.636,51	0,000	6,709	RENTA NAVARR	F	1.588,57		3,255	RENTATLANTIC	F	1.325,93	0,145	4,449	RENTCAJAS	F	2.665,38	0,000	4,003	RENTMADRID	F	2.059,20	0,000	3,891	SANT.II.LATIN	M	1.482,00	2,174	18,480	SEGURF. BOLSA	V	15.045,97		7,700	SEGURFONDO	F	27.385,65		6,932	SEGURFONDO D	F	23.257,91		7,554	SWISS PATRIM	M	1.473,54	0,214	8,122	TARFONDO	F	1.642,48	0,312	2,083	TECNIFONDO	M	1.806,75	0,433	5,625	UNIFOND MIX.	M	1.242,52	0,000	5,751	UNIFOND RENT	D	1.359,41	0,000	3,285	UNIVERFONDO	F	1.475,15	0,130	3,375																																																																																																																																																																																																																																																																																																																																																																																																																																																																																																																																																																																																																																																																																																																																																																																																																																																																																																																																																																																																																																																																																
PLUSMADRID	M	2.406,94	0,810	12,215	PREVISION SA	M	2.669,01		4,694	PRIVANZA BOL	R	1.669,79	1,193	11,098	PRIVANZA DIV	I	1.558,13	0,631	12,807	PRIVANZA REN	F	1.713,11	0,000	5,091	RENTA 4 BOL	R	1.637,12	1,772	25,943	RENTA 4 INT.	M	1.116,81	0,165	10,357	RENTA 4- AHO	F	1.660,15	0,187	5,376	RENTA MIXTA	M	61.636,51	0,000	6,709	RENTA NAVARR	F	1.588,57		3,255	RENTATLANTIC	F	1.325,93	0,145	4,449	RENTCAJAS	F	2.665,38	0,000	4,003	RENTMADRID	F	2.059,20	0,000	3,891	SANT.II.LATIN	M	1.482,00	2,174	18,480	SEGURF. BOLSA	V	15.045,97		7,700	SEGURFONDO	F	27.385,65		6,932	SEGURFONDO D	F	23.257,91		7,554	SWISS PATRIM	M	1.473,54	0,214	8,122	TARFONDO	F	1.642,48	0,312	2,083	TECNIFONDO	M	1.806,75	0,433	5,625	UNIFOND MIX.	M	1.242,52	0,000	5,751	UNIFOND RENT	D	1.359,41	0,000	3,285	UNIVERFONDO	F	1.475,15	0,130	3,375																																																																																																																																																																																																																																																																																																																																																																																																																																																																																																																																																																																																																																																																																																																																																																																																																																																																																																																																																																																																																																																																																					
PREVISION SA	M	2.669,01		4,694	PRIVANZA BOL	R	1.669,79	1,193	11,098	PRIVANZA DIV	I	1.558,13	0,631	12,807	PRIVANZA REN	F	1.713,11	0,000	5,091	RENTA 4 BOL	R	1.637,12	1,772	25,943	RENTA 4 INT.	M	1.116,81	0,165	10,357	RENTA 4- AHO	F	1.660,15	0,187	5,376	RENTA MIXTA	M	61.636,51	0,000	6,709	RENTA NAVARR	F	1.588,57		3,255	RENTATLANTIC	F	1.325,93	0,145	4,449	RENTCAJAS	F	2.665,38	0,000	4,003	RENTMADRID	F	2.059,20	0,000	3,891	SANT.II.LATIN	M	1.482,00	2,174	18,480	SEGURF. BOLSA	V	15.045,97		7,700	SEGURFONDO	F	27.385,65		6,932	SEGURFONDO D	F	23.257,91		7,554	SWISS PATRIM	M	1.473,54	0,214	8,122	TARFONDO	F	1.642,48	0,312	2,083	TECNIFONDO	M	1.806,75	0,433	5,625	UNIFOND MIX.	M	1.242,52	0,000	5,751	UNIFOND RENT	D	1.359,41	0,000	3,285	UNIVERFONDO	F	1.475,15	0,130	3,375																																																																																																																																																																																																																																																																																																																																																																																																																																																																																																																																																																																																																																																																																																																																																																																																																																																																																																																																																																																																																																																																																										
PRIVANZA BOL	R	1.669,79	1,193	11,098	PRIVANZA DIV	I	1.558,13	0,631	12,807	PRIVANZA REN	F	1.713,11	0,000	5,091	RENTA 4 BOL	R	1.637,12	1,772	25,943	RENTA 4 INT.	M	1.116,81	0,165	10,357	RENTA 4- AHO	F	1.660,15	0,187	5,376	RENTA MIXTA	M	61.636,51	0,000	6,709	RENTA NAVARR	F	1.588,57		3,255	RENTATLANTIC	F	1.325,93	0,145	4,449	RENTCAJAS	F	2.665,38	0,000	4,003	RENTMADRID	F	2.059,20	0,000	3,891	SANT.II.LATIN	M	1.482,00	2,174	18,480	SEGURF. BOLSA	V	15.045,97		7,700	SEGURFONDO	F	27.385,65		6,932	SEGURFONDO D	F	23.257,91		7,554	SWISS PATRIM	M	1.473,54	0,214	8,122	TARFONDO	F	1.642,48	0,312	2,083	TECNIFONDO	M	1.806,75	0,433	5,625	UNIFOND MIX.	M	1.242,52	0,000	5,751	UNIFOND RENT	D	1.359,41	0,000	3,285	UNIVERFONDO	F	1.475,15	0,130	3,375																																																																																																																																																																																																																																																																																																																																																																																																																																																																																																																																																																																																																																																																																																																																																																																																																																																																																																																																																																																																																																																																																															
PRIVANZA DIV	I	1.558,13	0,631	12,807	PRIVANZA REN	F	1.713,11	0,000	5,091	RENTA 4 BOL	R	1.637,12	1,772	25,943	RENTA 4 INT.	M	1.116,81	0,165	10,357	RENTA 4- AHO	F	1.660,15	0,187	5,376	RENTA MIXTA	M	61.636,51	0,000	6,709	RENTA NAVARR	F	1.588,57		3,255	RENTATLANTIC	F	1.325,93	0,145	4,449	RENTCAJAS	F	2.665,38	0,000	4,003	RENTMADRID	F	2.059,20	0,000	3,891	SANT.II.LATIN	M	1.482,00	2,174	18,480	SEGURF. BOLSA	V	15.045,97		7,700	SEGURFONDO	F	27.385,65		6,932	SEGURFONDO D	F	23.257,91		7,554	SWISS PATRIM	M	1.473,54	0,214	8,122	TARFONDO	F	1.642,48	0,312	2,083	TECNIFONDO	M	1.806,75	0,433	5,625	UNIFOND MIX.	M	1.242,52	0,000	5,751	UNIFOND RENT	D	1.359,41	0,000	3,285	UNIVERFONDO	F	1.475,15	0,130	3,375																																																																																																																																																																																																																																																																																																																																																																																																																																																																																																																																																																																																																																																																																																																																																																																																																																																																																																																																																																																																																																																																																																				
PRIVANZA REN	F	1.713,11	0,000	5,091	RENTA 4 BOL	R	1.637,12	1,772	25,943	RENTA 4 INT.	M	1.116,81	0,165	10,357	RENTA 4- AHO	F	1.660,15	0,187	5,376	RENTA MIXTA	M	61.636,51	0,000	6,709	RENTA NAVARR	F	1.588,57		3,255	RENTATLANTIC	F	1.325,93	0,145	4,449	RENTCAJAS	F	2.665,38	0,000	4,003	RENTMADRID	F	2.059,20	0,000	3,891	SANT.II.LATIN	M	1.482,00	2,174	18,480	SEGURF. BOLSA	V	15.045,97		7,700	SEGURFONDO	F	27.385,65		6,932	SEGURFONDO D	F	23.257,91		7,554	SWISS PATRIM	M	1.473,54	0,214	8,122	TARFONDO	F	1.642,48	0,312	2,083	TECNIFONDO	M	1.806,75	0,433	5,625	UNIFOND MIX.	M	1.242,52	0,000	5,751	UNIFOND RENT	D	1.359,41	0,000	3,285	UNIVERFONDO	F	1.475,15	0,130	3,375																																																																																																																																																																																																																																																																																																																																																																																																																																																																																																																																																																																																																																																																																																																																																																																																																																																																																																																																																																																																																																																																																																									
RENTA 4 BOL	R	1.637,12	1,772	25,943	RENTA 4 INT.	M	1.116,81	0,165	10,357	RENTA 4- AHO	F	1.660,15	0,187	5,376	RENTA MIXTA	M	61.636,51	0,000	6,709	RENTA NAVARR	F	1.588,57		3,255	RENTATLANTIC	F	1.325,93	0,145	4,449	RENTCAJAS	F	2.665,38	0,000	4,003	RENTMADRID	F	2.059,20	0,000	3,891	SANT.II.LATIN	M	1.482,00	2,174	18,480	SEGURF. BOLSA	V	15.045,97		7,700	SEGURFONDO	F	27.385,65		6,932	SEGURFONDO D	F	23.257,91		7,554	SWISS PATRIM	M	1.473,54	0,214	8,122	TARFONDO	F	1.642,48	0,312	2,083	TECNIFONDO	M	1.806,75	0,433	5,625	UNIFOND MIX.	M	1.242,52	0,000	5,751	UNIFOND RENT	D	1.359,41	0,000	3,285	UNIVERFONDO	F	1.475,15	0,130	3,375																																																																																																																																																																																																																																																																																																																																																																																																																																																																																																																																																																																																																																																																																																																																																																																																																																																																																																																																																																																																																																																																																																														
RENTA 4 INT.	M	1.116,81	0,165	10,357	RENTA 4- AHO	F	1.660,15	0,187	5,376	RENTA MIXTA	M	61.636,51	0,000	6,709	RENTA NAVARR	F	1.588,57		3,255	RENTATLANTIC	F	1.325,93	0,145	4,449	RENTCAJAS	F	2.665,38	0,000	4,003	RENTMADRID	F	2.059,20	0,000	3,891	SANT.II.LATIN	M	1.482,00	2,174	18,480	SEGURF. BOLSA	V	15.045,97		7,700	SEGURFONDO	F	27.385,65		6,932	SEGURFONDO D	F	23.257,91		7,554	SWISS PATRIM	M	1.473,54	0,214	8,122	TARFONDO	F	1.642,48	0,312	2,083	TECNIFONDO	M	1.806,75	0,433	5,625	UNIFOND MIX.	M	1.242,52	0,000	5,751	UNIFOND RENT	D	1.359,41	0,000	3,285	UNIVERFONDO	F	1.475,15	0,130	3,375																																																																																																																																																																																																																																																																																																																																																																																																																																																																																																																																																																																																																																																																																																																																																																																																																																																																																																																																																																																																																																																																																																																			
RENTA 4- AHO	F	1.660,15	0,187	5,376	RENTA MIXTA	M	61.636,51	0,000	6,709	RENTA NAVARR	F	1.588,57		3,255	RENTATLANTIC	F	1.325,93	0,145	4,449	RENTCAJAS	F	2.665,38	0,000	4,003	RENTMADRID	F	2.059,20	0,000	3,891	SANT.II.LATIN	M	1.482,00	2,174	18,480	SEGURF. BOLSA	V	15.045,97		7,700	SEGURFONDO	F	27.385,65		6,932	SEGURFONDO D	F	23.257,91		7,554	SWISS PATRIM	M	1.473,54	0,214	8,122	TARFONDO	F	1.642,48	0,312	2,083	TECNIFONDO	M	1.806,75	0,433	5,625	UNIFOND MIX.	M	1.242,52	0,000	5,751	UNIFOND RENT	D	1.359,41	0,000	3,285	UNIVERFONDO	F	1.475,15	0,130	3,375																																																																																																																																																																																																																																																																																																																																																																																																																																																																																																																																																																																																																																																																																																																																																																																																																																																																																																																																																																																																																																																																																																																								
RENTA MIXTA	M	61.636,51	0,000	6,709	RENTA NAVARR	F	1.588,57		3,255	RENTATLANTIC	F	1.325,93	0,145	4,449	RENTCAJAS	F	2.665,38	0,000	4,003	RENTMADRID	F	2.059,20	0,000	3,891	SANT.II.LATIN	M	1.482,00	2,174	18,480	SEGURF. BOLSA	V	15.045,97		7,700	SEGURFONDO	F	27.385,65		6,932	SEGURFONDO D	F	23.257,91		7,554	SWISS PATRIM	M	1.473,54	0,214	8,122	TARFONDO	F	1.642,48	0,312	2,083	TECNIFONDO	M	1.806,75	0,433	5,625	UNIFOND MIX.	M	1.242,52	0,000	5,751	UNIFOND RENT	D	1.359,41	0,000	3,285	UNIVERFONDO	F	1.475,15	0,130	3,375																																																																																																																																																																																																																																																																																																																																																																																																																																																																																																																																																																																																																																																																																																																																																																																																																																																																																																																																																																																																																																																																																																																													
RENTA NAVARR	F	1.588,57		3,255	RENTATLANTIC	F	1.325,93	0,145	4,449	RENTCAJAS	F	2.665,38	0,000	4,003	RENTMADRID	F	2.059,20	0,000	3,891	SANT.II.LATIN	M	1.482,00	2,174	18,480	SEGURF. BOLSA	V	15.045,97		7,700	SEGURFONDO	F	27.385,65		6,932	SEGURFONDO D	F	23.257,91		7,554	SWISS PATRIM	M	1.473,54	0,214	8,122	TARFONDO	F	1.642,48	0,312	2,083	TECNIFONDO	M	1.806,75	0,433	5,625	UNIFOND MIX.	M	1.242,52	0,000	5,751	UNIFOND RENT	D	1.359,41	0,000	3,285	UNIVERFONDO	F	1.475,15	0,130	3,375																																																																																																																																																																																																																																																																																																																																																																																																																																																																																																																																																																																																																																																																																																																																																																																																																																																																																																																																																																																																																																																																																																																																		
RENTATLANTIC	F	1.325,93	0,145	4,449	RENTCAJAS	F	2.665,38	0,000	4,003	RENTMADRID	F	2.059,20	0,000	3,891	SANT.II.LATIN	M	1.482,00	2,174	18,480	SEGURF. BOLSA	V	15.045,97		7,700	SEGURFONDO	F	27.385,65		6,932	SEGURFONDO D	F	23.257,91		7,554	SWISS PATRIM	M	1.473,54	0,214	8,122	TARFONDO	F	1.642,48	0,312	2,083	TECNIFONDO	M	1.806,75	0,433	5,625	UNIFOND MIX.	M	1.242,52	0,000	5,751	UNIFOND RENT	D	1.359,41	0,000	3,285	UNIVERFONDO	F	1.475,15	0,130	3,375																																																																																																																																																																																																																																																																																																																																																																																																																																																																																																																																																																																																																																																																																																																																																																																																																																																																																																																																																																																																																																																																																																																																							
RENTCAJAS	F	2.665,38	0,000	4,003	RENTMADRID	F	2.059,20	0,000	3,891	SANT.II.LATIN	M	1.482,00	2,174	18,480	SEGURF. BOLSA	V	15.045,97		7,700	SEGURFONDO	F	27.385,65		6,932	SEGURFONDO D	F	23.257,91		7,554	SWISS PATRIM	M	1.473,54	0,214	8,122	TARFONDO	F	1.642,48	0,312	2,083	TECNIFONDO	M	1.806,75	0,433	5,625	UNIFOND MIX.	M	1.242,52	0,000	5,751	UNIFOND RENT	D	1.359,41	0,000	3,285	UNIVERFONDO	F	1.475,15	0,130	3,375																																																																																																																																																																																																																																																																																																																																																																																																																																																																																																																																																																																																																																																																																																																																																																																																																																																																																																																																																																																																																																																																																																																																												
RENTMADRID	F	2.059,20	0,000	3,891	SANT.II.LATIN	M	1.482,00	2,174	18,480	SEGURF. BOLSA	V	15.045,97		7,700	SEGURFONDO	F	27.385,65		6,932	SEGURFONDO D	F	23.257,91		7,554	SWISS PATRIM	M	1.473,54	0,214	8,122	TARFONDO	F	1.642,48	0,312	2,083	TECNIFONDO	M	1.806,75	0,433	5,625	UNIFOND MIX.	M	1.242,52	0,000	5,751	UNIFOND RENT	D	1.359,41	0,000	3,285	UNIVERFONDO	F	1.475,15	0,130	3,375																																																																																																																																																																																																																																																																																																																																																																																																																																																																																																																																																																																																																																																																																																																																																																																																																																																																																																																																																																																																																																																																																																																																																	
SANT.II.LATIN	M	1.482,00	2,174	18,480	SEGURF. BOLSA	V	15.045,97		7,700	SEGURFONDO	F	27.385,65		6,932	SEGURFONDO D	F	23.257,91		7,554	SWISS PATRIM	M	1.473,54	0,214	8,122	TARFONDO	F	1.642,48	0,312	2,083	TECNIFONDO	M	1.806,75	0,433	5,625	UNIFOND MIX.	M	1.242,52	0,000	5,751	UNIFOND RENT	D	1.359,41	0,000	3,285	UNIVERFONDO	F	1.475,15	0,130	3,375																																																																																																																																																																																																																																																																																																																																																																																																																																																																																																																																																																																																																																																																																																																																																																																																																																																																																																																																																																																																																																																																																																																																																						
SEGURF. BOLSA	V	15.045,97		7,700	SEGURFONDO	F	27.385,65		6,932	SEGURFONDO D	F	23.257,91		7,554	SWISS PATRIM	M	1.473,54	0,214	8,122	TARFONDO	F	1.642,48	0,312	2,083	TECNIFONDO	M	1.806,75	0,433	5,625	UNIFOND MIX.	M	1.242,52	0,000	5,751	UNIFOND RENT	D	1.359,41	0,000	3,285	UNIVERFONDO	F	1.475,15	0,130	3,375																																																																																																																																																																																																																																																																																																																																																																																																																																																																																																																																																																																																																																																																																																																																																																																																																																																																																																																																																																																																																																																																																																																																																											
SEGURFONDO	F	27.385,65		6,932	SEGURFONDO D	F	23.257,91		7,554	SWISS PATRIM	M	1.473,54	0,214	8,122	TARFONDO	F	1.642,48	0,312	2,083	TECNIFONDO	M	1.806,75	0,433	5,625	UNIFOND MIX.	M	1.242,52	0,000	5,751	UNIFOND RENT	D	1.359,41	0,000	3,285	UNIVERFONDO	F	1.475,15	0,130	3,375																																																																																																																																																																																																																																																																																																																																																																																																																																																																																																																																																																																																																																																																																																																																																																																																																																																																																																																																																																																																																																																																																																																																																																
SEGURFONDO D	F	23.257,91		7,554	SWISS PATRIM	M	1.473,54	0,214	8,122	TARFONDO	F	1.642,48	0,312	2,083	TECNIFONDO	M	1.806,75	0,433	5,625	UNIFOND MIX.	M	1.242,52	0,000	5,751	UNIFOND RENT	D	1.359,41	0,000	3,285	UNIVERFONDO	F	1.475,15	0,130	3,375																																																																																																																																																																																																																																																																																																																																																																																																																																																																																																																																																																																																																																																																																																																																																																																																																																																																																																																																																																																																																																																																																																																																																																					
SWISS PATRIM	M	1.473,54	0,214	8,122	TARFONDO	F	1.642,48	0,312	2,083	TECNIFONDO	M	1.806,75	0,433	5,625	UNIFOND MIX.	M	1.242,52	0,000	5,751	UNIFOND RENT	D	1.359,41	0,000	3,285	UNIVERFONDO	F	1.475,15	0,130	3,375																																																																																																																																																																																																																																																																																																																																																																																																																																																																																																																																																																																																																																																																																																																																																																																																																																																																																																																																																																																																																																																																																																																																																																										
TARFONDO	F	1.642,48	0,312	2,083	TECNIFONDO	M	1.806,75	0,433	5,625	UNIFOND MIX.	M	1.242,52	0,000	5,751	UNIFOND RENT	D	1.359,41	0,000	3,285	UNIVERFONDO	F	1.475,15	0,130	3,375																																																																																																																																																																																																																																																																																																																																																																																																																																																																																																																																																																																																																																																																																																																																																																																																																																																																																																																																																																																																																																																																																																																																																																															
TECNIFONDO	M	1.806,75	0,433	5,625	UNIFOND MIX.	M	1.242,52	0,000	5,751	UNIFOND RENT	D	1.359,41	0,000	3,285	UNIVERFONDO	F	1.475,15	0,130	3,375																																																																																																																																																																																																																																																																																																																																																																																																																																																																																																																																																																																																																																																																																																																																																																																																																																																																																																																																																																																																																																																																																																																																																																																				
UNIFOND MIX.	M	1.242,52	0,000	5,751	UNIFOND RENT	D	1.359,41	0,000	3,285	UNIVERFONDO	F	1.475,15	0,130	3,375																																																																																																																																																																																																																																																																																																																																																																																																																																																																																																																																																																																																																																																																																																																																																																																																																																																																																																																																																																																																																																																																																																																																																																																									
UNIFOND RENT	D	1.359,41	0,000	3,285	UNIVERFONDO	F	1.475,15	0,130	3,375																																																																																																																																																																																																																																																																																																																																																																																																																																																																																																																																																																																																																																																																																																																																																																																																																																																																																																																																																																																																																																																																																																																																																																																														
UNIVERFONDO	F	1.475,15	0,130	3,375																																																																																																																																																																																																																																																																																																																																																																																																																																																																																																																																																																																																																																																																																																																																																																																																																																																																																																																																																																																																																																																																																																																																																																																																			
BANIF DINERO	D	178.807,85	0,000	4,038	BBV DINER-RE	D	154.868,41	0,000	3,453	BBV DINERO	D	268.427,26	0,000	4,063	BBV MONETARI	D	11.897,45	0,000	3,858	BCH FONDIM.2	D	165.766,34	0,000	4,089	BCH FONDIMO3	D	10.888,29	0,000	3,735	BSN DINERO	D	252.666,59	0,000	4,271	C. MURCIA DI	D	147.475,91	0,000	3,704	CAIXA GAL.DN	D	131.791,97	0,000	3,702	CAJACANA.DIN	D	140.157,61	0,000	3,782	CANARIAS DIN	D	131.558,11	0,000	3,391	CAVALDIN.ORO	D	135.852,19	0,000	4,311	CAVALDINER	D	218.287,51	0,000	3,498	CAVALTESORO	D	132.112,50	0,000	3,685	DB DINER	D	165.258,79		3,964	DB DINER II	D	121.619,21		3,993	DINERATLANTI	D	210.405,90	0,000	3,759	DINERBAN	D	129.478,78	0,000	3,622	DINERBURGOS	D	157.864,33	0,000	3,602	DINERFONDO	D	288.305,78	0,000	3,798	DINERKOA	D	156.411,30		3,309	DINERNAVARRA	D	179.862,16		3,759	DINERPAMPLON	D	110.370,45	0,000	3,701	EBN CAPITAL	D	157.792,94	0,000	3,474	ESPIRITO SAN	D	1.343,80	0,000	3,894	EUROVALO.III	D	223.823,99	0,000	4,103	EUROVALO.TES	D	114.750,28	0,000	4,154	F.ACTIVOLUSO	D	163.626,86	0,000	3,540	F.VALENCIA D	F	117.600,96	0,000	3,454	FINGEST DINE	D	156.236,16		3,552	FONCAIXA 6	F	100.000,00	0,000	0,000	FONCAIXA 12	D	209.562,64	0,000	3,514	FONDBARC.DIN	D	156.008,32	0,000	3,327	FONDCIRC.DIN	D	129.852,71	0,000	3,661	FONDCOMERC.D	F	177.376,70	0,000	3,766	FONDCOMERC.M	D	739.777,77	0,000	4,147	FONDESPA/A 2	D	141.604,68	0,000	3,468	FONDHIPOTECA	D	201.805,53		4,714	FONDIMO	D	251.490,47	0,000	4,159	FONDIN.CASTI	D	131.068,19	0,000	3,597	FONDOVER	D	155.944,10	0,000	3,567	FONDMADRID	D	221.215,47	0,000	3,554	FONDMAPFRE D	D	185.908,31	0,000	3,499	FONDO 111	D	142.760,39	0,000	3,776	FONDPOSTAL M	D	254.527,41		3,382	FONDPRE.DINE	D	1.286.538,76	0,000	3,610	FONDUERO DIN	D	142.981,00	0,000	3,345	FONGENERAL D	D	135.020,46	0,000	3,689	FONGESTION	D	279.339,32	0,000	3,576	FONTARRACO D	D	169.339,39	0,000	3,441	GDS SERV.II	D	266.550,77	0,000	4,039	IBERCUENTA	D	220.215,82	0,000	3,476	IBERDINERO	D	222.744,80	0,000	3,453	IBERLI.DINER	D	165.718,83	0,000	3,574	INDOSUEZ ORO	D	1.550.345,59	0,000	4,163	INDOSUEZTRES	D	260.557,07	0,000	3,507	INVERDINER	D	279.300,84	0,000	3,569	JP MORGAN DI	D	258.592,76	0,000	3,798	MULTIFONDO B	D	39.558,12	0,000	4,718	NOVODINER	D	276.317,76	0,000	3,575	PREVICUENTA	D	153.573,94		3,657	PRIVANZA DIN	D	907.548,24	0,000	4,075	PROFIT DINER	D	173.643,45	0,000	4,405	SEGURFO FIAM	F	16.761,10		4,169	UNIFOND DINE	F	148.145,27	0,000	3,738																																																																																																																																																																																																																																																																																																																																																																																																																																																																																																																																																																																																																																																																																																																																																																																																																																																																			
BBV DINER-RE	D	154.868,41	0,000	3,453	BBV DINERO	D	268.427,26	0,000	4,063	BBV MONETARI	D	11.897,45	0,000	3,858	BCH FONDIM.2	D	165.766,34	0,000	4,089	BCH FONDIMO3	D	10.888,29	0,000	3,735	BSN DINERO	D	252.666,59	0,000	4,271	C. MURCIA DI	D	147.475,91	0,000	3,704	CAIXA GAL.DN	D	131.791,97	0,000	3,702	CAJACANA.DIN	D	140.157,61	0,000	3,782	CANARIAS DIN	D	131.558,11	0,000	3,391	CAVALDIN.ORO	D	135.852,19	0,000	4,311	CAVALDINER	D	218.287,51	0,000	3,498	CAVALTESORO	D	132.112,50	0,000	3,685	DB DINER	D	165.258,79		3,964	DB DINER II	D	121.619,21		3,993	DINERATLANTI	D	210.405,90	0,000	3,759	DINERBAN	D	129.478,78	0,000	3,622	DINERBURGOS	D	157.864,33	0,000	3,602	DINERFONDO	D	288.305,78	0,000	3,798	DINERKOA	D	156.411,30		3,309	DINERNAVARRA	D	179.862,16		3,759	DINERPAMPLON	D	110.370,45	0,000	3,701	EBN CAPITAL	D	157.792,94	0,000	3,474	ESPIRITO SAN	D	1.343,80	0,000	3,894	EUROVALO.III	D	223.823,99	0,000	4,103	EUROVALO.TES	D	114.750,28	0,000	4,154	F.ACTIVOLUSO	D	163.626,86	0,000	3,540	F.VALENCIA D	F	117.600,96	0,000	3,454	FINGEST DINE	D	156.236,16		3,552	FONCAIXA 6	F	100.000,00	0,000	0,000	FONCAIXA 12	D	209.562,64	0,000	3,514	FONDBARC.DIN	D	156.008,32	0,000	3,327	FONDCIRC.DIN	D	129.852,71	0,000	3,661	FONDCOMERC.D	F	177.376,70	0,000	3,766	FONDCOMERC.M	D	739.777,77	0,000	4,147	FONDESPA/A 2	D	141.604,68	0,000	3,468	FONDHIPOTECA	D	201.805,53		4,714	FONDIMO	D	251.490,47	0,000	4,159	FONDIN.CASTI	D	131.068,19	0,000	3,597	FONDOVER	D	155.944,10	0,000	3,567	FONDMADRID	D	221.215,47	0,000	3,554	FONDMAPFRE D	D	185.908,31	0,000	3,499	FONDO 111	D	142.760,39	0,000	3,776	FONDPOSTAL M	D	254.527,41		3,382	FONDPRE.DINE	D	1.286.538,76	0,000	3,610	FONDUERO DIN	D	142.981,00	0,000	3,345	FONGENERAL D	D	135.020,46	0,000	3,689	FONGESTION	D	279.339,32	0,000	3,576	FONTARRACO D	D	169.339,39	0,000	3,441	GDS SERV.II	D	266.550,77	0,000	4,039	IBERCUENTA	D	220.215,82	0,000	3,476	IBERDINERO	D	222.744,80	0,000	3,453	IBERLI.DINER	D	165.718,83	0,000	3,574	INDOSUEZ ORO	D	1.550.345,59	0,000	4,163	INDOSUEZTRES	D	260.557,07	0,000	3,507	INVERDINER	D	279.300,84	0,000	3,569	JP MORGAN DI	D	258.592,76	0,000	3,798	MULTIFONDO B	D	39.558,12	0,000	4,718	NOVODINER	D	276.317,76	0,000	3,575	PREVICUENTA	D	153.573,94		3,657	PRIVANZA DIN	D	907.548,24	0,000	4,075	PROFIT DINER	D	173.643,45	0,000	4,405	SEGURFO FIAM	F	16.761,10		4,169	UNIFOND DINE	F	148.145,27	0,000	3,738																																																																																																																																																																																																																																																																																																																																																																																																																																																																																																																																																																																																																																																																																																																																																																																																																																																																								
BBV DINERO	D	268.427,26	0,000	4,063	BBV MONETARI	D	11.897,45	0,000	3,858	BCH FONDIM.2	D	165.766,34	0,000	4,089	BCH FONDIMO3	D	10.888,29	0,000	3,735	BSN DINERO	D	252.666,59	0,000	4,271	C. MURCIA DI	D	147.475,91	0,000	3,704	CAIXA GAL.DN	D	131.791,97	0,000	3,702	CAJACANA.DIN	D	140.157,61	0,000	3,782	CANARIAS DIN	D	131.558,11	0,000	3,391	CAVALDIN.ORO	D	135.852,19	0,000	4,311	CAVALDINER	D	218.287,51	0,000	3,498	CAVALTESORO	D	132.112,50	0,000	3,685	DB DINER	D	165.258,79		3,964	DB DINER II	D	121.619,21		3,993	DINERATLANTI	D	210.405,90	0,000	3,759	DINERBAN	D	129.478,78	0,000	3,622	DINERBURGOS	D	157.864,33	0,000	3,602	DINERFONDO	D	288.305,78	0,000	3,798	DINERKOA	D	156.411,30		3,309	DINERNAVARRA	D	179.862,16		3,759	DINERPAMPLON	D	110.370,45	0,000	3,701	EBN CAPITAL	D	157.792,94	0,000	3,474	ESPIRITO SAN	D	1.343,80	0,000	3,894	EUROVALO.III	D	223.823,99	0,000	4,103	EUROVALO.TES	D	114.750,28	0,000	4,154	F.ACTIVOLUSO	D	163.626,86	0,000	3,540	F.VALENCIA D	F	117.600,96	0,000	3,454	FINGEST DINE	D	156.236,16		3,552	FONCAIXA 6	F	100.000,00	0,000	0,000	FONCAIXA 12	D	209.562,64	0,000	3,514	FONDBARC.DIN	D	156.008,32	0,000	3,327	FONDCIRC.DIN	D	129.852,71	0,000	3,661	FONDCOMERC.D	F	177.376,70	0,000	3,766	FONDCOMERC.M	D	739.777,77	0,000	4,147	FONDESPA/A 2	D	141.604,68	0,000	3,468	FONDHIPOTECA	D	201.805,53		4,714	FONDIMO	D	251.490,47	0,000	4,159	FONDIN.CASTI	D	131.068,19	0,000	3,597	FONDOVER	D	155.944,10	0,000	3,567	FONDMADRID	D	221.215,47	0,000	3,554	FONDMAPFRE D	D	185.908,31	0,000	3,499	FONDO 111	D	142.760,39	0,000	3,776	FONDPOSTAL M	D	254.527,41		3,382	FONDPRE.DINE	D	1.286.538,76	0,000	3,610	FONDUERO DIN	D	142.981,00	0,000	3,345	FONGENERAL D	D	135.020,46	0,000	3,689	FONGESTION	D	279.339,32	0,000	3,576	FONTARRACO D	D	169.339,39	0,000	3,441	GDS SERV.II	D	266.550,77	0,000	4,039	IBERCUENTA	D	220.215,82	0,000	3,476	IBERDINERO	D	222.744,80	0,000	3,453	IBERLI.DINER	D	165.718,83	0,000	3,574	INDOSUEZ ORO	D	1.550.345,59	0,000	4,163	INDOSUEZTRES	D	260.557,07	0,000	3,507	INVERDINER	D	279.300,84	0,000	3,569	JP MORGAN DI	D	258.592,76	0,000	3,798	MULTIFONDO B	D	39.558,12	0,000	4,718	NOVODINER	D	276.317,76	0,000	3,575	PREVICUENTA	D	153.573,94		3,657	PRIVANZA DIN	D	907.548,24	0,000	4,075	PROFIT DINER	D	173.643,45	0,000	4,405	SEGURFO FIAM	F	16.761,10		4,169	UNIFOND DINE	F	148.145,27	0,000	3,738																																																																																																																																																																																																																																																																																																																																																																																																																																																																																																																																																																																																																																																																																																																																																																																																																																																																													
BBV MONETARI	D	11.897,45	0,000	3,858	BCH FONDIM.2	D	165.766,34	0,000	4,089	BCH FONDIMO3	D	10.888,29	0,000	3,735	BSN DINERO	D	252.666,59	0,000	4,271	C. MURCIA DI	D	147.475,91	0,000	3,704	CAIXA GAL.DN	D	131.791,97	0,000	3,702	CAJACANA.DIN	D	140.157,61	0,000	3,782	CANARIAS DIN	D	131.558,11	0,000	3,391	CAVALDIN.ORO	D	135.852,19	0,000	4,311	CAVALDINER	D	218.287,51	0,000	3,498	CAVALTESORO	D	132.112,50	0,000	3,685	DB DINER	D	165.258,79		3,964	DB DINER II	D	121.619,21		3,993	DINERATLANTI	D	210.405,90	0,000	3,759	DINERBAN	D	129.478,78	0,000	3,622	DINERBURGOS	D	157.864,33	0,000	3,602	DINERFONDO	D	288.305,78	0,000	3,798	DINERKOA	D	156.411,30		3,309	DINERNAVARRA	D	179.862,16		3,759	DINERPAMPLON	D	110.370,45	0,000	3,701	EBN CAPITAL	D	157.792,94	0,000	3,474	ESPIRITO SAN	D	1.343,80	0,000	3,894	EUROVALO.III	D	223.823,99	0,000	4,103	EUROVALO.TES	D	114.750,28	0,000	4,154	F.ACTIVOLUSO	D	163.626,86	0,000	3,540	F.VALENCIA D	F	117.600,96	0,000	3,454	FINGEST DINE	D	156.236,16		3,552	FONCAIXA 6	F	100.000,00	0,000	0,000	FONCAIXA 12	D	209.562,64	0,000	3,514	FONDBARC.DIN	D	156.008,32	0,000	3,327	FONDCIRC.DIN	D	129.852,71	0,000	3,661	FONDCOMERC.D	F	177.376,70	0,000	3,766	FONDCOMERC.M	D	739.777,77	0,000	4,147	FONDESPA/A 2	D	141.604,68	0,000	3,468	FONDHIPOTECA	D	201.805,53		4,714	FONDIMO	D	251.490,47	0,000	4,159	FONDIN.CASTI	D	131.068,19	0,000	3,597	FONDOVER	D	155.944,10	0,000	3,567	FONDMADRID	D	221.215,47	0,000	3,554	FONDMAPFRE D	D	185.908,31	0,000	3,499	FONDO 111	D	142.760,39	0,000	3,776	FONDPOSTAL M	D	254.527,41		3,382	FONDPRE.DINE	D	1.286.538,76	0,000	3,610	FONDUERO DIN	D	142.981,00	0,000	3,345	FONGENERAL D	D	135.020,46	0,000	3,689	FONGESTION	D	279.339,32	0,000	3,576	FONTARRACO D	D	169.339,39	0,000	3,441	GDS SERV.II	D	266.550,77	0,000	4,039	IBERCUENTA	D	220.215,82	0,000	3,476	IBERDINERO	D	222.744,80	0,000	3,453	IBERLI.DINER	D	165.718,83	0,000	3,574	INDOSUEZ ORO	D	1.550.345,59	0,000	4,163	INDOSUEZTRES	D	260.557,07	0,000	3,507	INVERDINER	D	279.300,84	0,000	3,569	JP MORGAN DI	D	258.592,76	0,000	3,798	MULTIFONDO B	D	39.558,12	0,000	4,718	NOVODINER	D	276.317,76	0,000	3,575	PREVICUENTA	D	153.573,94		3,657	PRIVANZA DIN	D	907.548,24	0,000	4,075	PROFIT DINER	D	173.643,45	0,000	4,405	SEGURFO FIAM	F	16.761,10		4,169	UNIFOND DINE	F	148.145,27	0,000	3,738																																																																																																																																																																																																																																																																																																																																																																																																																																																																																																																																																																																																																																																																																																																																																																																																																																																																																		
BCH FONDIM.2	D	165.766,34	0,000	4,089	BCH FONDIMO3	D	10.888,29	0,000	3,735	BSN DINERO	D	252.666,59	0,000	4,271	C. MURCIA DI	D	147.475,91	0,000	3,704	CAIXA GAL.DN	D	131.791,97	0,000	3,702	CAJACANA.DIN	D	140.157,61	0,000	3,782	CANARIAS DIN	D	131.558,11	0,000	3,391	CAVALDIN.ORO	D	135.852,19	0,000	4,311	CAVALDINER	D	218.287,51	0,000	3,498	CAVALTESORO	D	132.112,50	0,000	3,685	DB DINER	D	165.258,79		3,964	DB DINER II	D	121.619,21		3,993	DINERATLANTI	D	210.405,90	0,000	3,759	DINERBAN	D	129.478,78	0,000	3,622	DINERBURGOS	D	157.864,33	0,000	3,602	DINERFONDO	D	288.305,78	0,000	3,798	DINERKOA	D	156.411,30		3,309	DINERNAVARRA	D	179.862,16		3,759	DINERPAMPLON	D	110.370,45	0,000	3,701	EBN CAPITAL	D	157.792,94	0,000	3,474	ESPIRITO SAN	D	1.343,80	0,000	3,894	EUROVALO.III	D	223.823,99	0,000	4,103	EUROVALO.TES	D	114.750,28	0,000	4,154	F.ACTIVOLUSO	D	163.626,86	0,000	3,540	F.VALENCIA D	F	117.600,96	0,000	3,454	FINGEST DINE	D	156.236,16		3,552	FONCAIXA 6	F	100.000,00	0,000	0,000	FONCAIXA 12	D	209.562,64	0,000	3,514	FONDBARC.DIN	D	156.008,32	0,000	3,327	FONDCIRC.DIN	D	129.852,71	0,000	3,661	FONDCOMERC.D	F	177.376,70	0,000	3,766	FONDCOMERC.M	D	739.777,77	0,000	4,147	FONDESPA/A 2	D	141.604,68	0,000	3,468	FONDHIPOTECA	D	201.805,53		4,714	FONDIMO	D	251.490,47	0,000	4,159	FONDIN.CASTI	D	131.068,19	0,000	3,597	FONDOVER	D	155.944,10	0,000	3,567	FONDMADRID	D	221.215,47	0,000	3,554	FONDMAPFRE D	D	185.908,31	0,000	3,499	FONDO 111	D	142.760,39	0,000	3,776	FONDPOSTAL M	D	254.527,41		3,382	FONDPRE.DINE	D	1.286.538,76	0,000	3,610	FONDUERO DIN	D	142.981,00	0,000	3,345	FONGENERAL D	D	135.020,46	0,000	3,689	FONGESTION	D	279.339,32	0,000	3,576	FONTARRACO D	D	169.339,39	0,000	3,441	GDS SERV.II	D	266.550,77	0,000	4,039	IBERCUENTA	D	220.215,82	0,000	3,476	IBERDINERO	D	222.744,80	0,000	3,453	IBERLI.DINER	D	165.718,83	0,000	3,574	INDOSUEZ ORO	D	1.550.345,59	0,000	4,163	INDOSUEZTRES	D	260.557,07	0,000	3,507	INVERDINER	D	279.300,84	0,000	3,569	JP MORGAN DI	D	258.592,76	0,000	3,798	MULTIFONDO B	D	39.558,12	0,000	4,718	NOVODINER	D	276.317,76	0,000	3,575	PREVICUENTA	D	153.573,94		3,657	PRIVANZA DIN	D	907.548,24	0,000	4,075	PROFIT DINER	D	173.643,45	0,000	4,405	SEGURFO FIAM	F	16.761,10		4,169	UNIFOND DINE	F	148.145,27	0,000	3,738																																																																																																																																																																																																																																																																																																																																																																																																																																																																																																																																																																																																																																																																																																																																																																																																																																																																																							
BCH FONDIMO3	D	10.888,29	0,000	3,735	BSN DINERO	D	252.666,59	0,000	4,271	C. MURCIA DI	D	147.475,91	0,000	3,704	CAIXA GAL.DN	D	131.791,97	0,000	3,702	CAJACANA.DIN	D	140.157,61	0,000	3,782	CANARIAS DIN	D	131.558,11	0,000	3,391	CAVALDIN.ORO	D	135.852,19	0,000	4,311	CAVALDINER	D	218.287,51	0,000	3,498	CAVALTESORO	D	132.112,50	0,000	3,685	DB DINER	D	165.258,79		3,964	DB DINER II	D	121.619,21		3,993	DINERATLANTI	D	210.405,90	0,000	3,759	DINERBAN	D	129.478,78	0,000	3,622	DINERBURGOS	D	157.864,33	0,000	3,602	DINERFONDO	D	288.305,78	0,000	3,798	DINERKOA	D	156.411,30		3,309	DINERNAVARRA	D	179.862,16		3,759	DINERPAMPLON	D	110.370,45	0,000	3,701	EBN CAPITAL	D	157.792,94	0,000	3,474	ESPIRITO SAN	D	1.343,80	0,000	3,894	EUROVALO.III	D	223.823,99	0,000	4,103	EUROVALO.TES	D	114.750,28	0,000	4,154	F.ACTIVOLUSO	D	163.626,86	0,000	3,540	F.VALENCIA D	F	117.600,96	0,000	3,454	FINGEST DINE	D	156.236,16		3,552	FONCAIXA 6	F	100.000,00	0,000	0,000	FONCAIXA 12	D	209.562,64	0,000	3,514	FONDBARC.DIN	D	156.008,32	0,000	3,327	FONDCIRC.DIN	D	129.852,71	0,000	3,661	FONDCOMERC.D	F	177.376,70	0,000	3,766	FONDCOMERC.M	D	739.777,77	0,000	4,147	FONDESPA/A 2	D	141.604,68	0,000	3,468	FONDHIPOTECA	D	201.805,53		4,714	FONDIMO	D	251.490,47	0,000	4,159	FONDIN.CASTI	D	131.068,19	0,000	3,597	FONDOVER	D	155.944,10	0,000	3,567	FONDMADRID	D	221.215,47	0,000	3,554	FONDMAPFRE D	D	185.908,31	0,000	3,499	FONDO 111	D	142.760,39	0,000	3,776	FONDPOSTAL M	D	254.527,41		3,382	FONDPRE.DINE	D	1.286.538,76	0,000	3,610	FONDUERO DIN	D	142.981,00	0,000	3,345	FONGENERAL D	D	135.020,46	0,000	3,689	FONGESTION	D	279.339,32	0,000	3,576	FONTARRACO D	D	169.339,39	0,000	3,441	GDS SERV.II	D	266.550,77	0,000	4,039	IBERCUENTA	D	220.215,82	0,000	3,476	IBERDINERO	D	222.744,80	0,000	3,453	IBERLI.DINER	D	165.718,83	0,000	3,574	INDOSUEZ ORO	D	1.550.345,59	0,000	4,163	INDOSUEZTRES	D	260.557,07	0,000	3,507	INVERDINER	D	279.300,84	0,000	3,569	JP MORGAN DI	D	258.592,76	0,000	3,798	MULTIFONDO B	D	39.558,12	0,000	4,718	NOVODINER	D	276.317,76	0,000	3,575	PREVICUENTA	D	153.573,94		3,657	PRIVANZA DIN	D	907.548,24	0,000	4,075	PROFIT DINER	D	173.643,45	0,000	4,405	SEGURFO FIAM	F	16.761,10		4,169	UNIFOND DINE	F	148.145,27	0,000	3,738																																																																																																																																																																																																																																																																																																																																																																																																																																																																																																																																																																																																																																																																																																																																																																																																																																																																																												
BSN DINERO	D	252.666,59	0,000	4,271	C. MURCIA DI	D	147.475,91	0,000	3,704	CAIXA GAL.DN	D	131.791,97	0,000	3,702	CAJACANA.DIN	D	140.157,61	0,000	3,782	CANARIAS DIN	D	131.558,11	0,000	3,391	CAVALDIN.ORO	D	135.852,19	0,000	4,311	CAVALDINER	D	218.287,51	0,000	3,498	CAVALTESORO	D	132.112,50	0,000	3,685	DB DINER	D	165.258,79		3,964	DB DINER II	D	121.619,21		3,993	DINERATLANTI	D	210.405,90	0,000	3,759	DINERBAN	D	129.478,78	0,000	3,622	DINERBURGOS	D	157.864,33	0,000	3,602	DINERFONDO	D	288.305,78	0,000	3,798	DINERKOA	D	156.411,30		3,309	DINERNAVARRA	D	179.862,16		3,759	DINERPAMPLON	D	110.370,45	0,000	3,701	EBN CAPITAL	D	157.792,94	0,000	3,474	ESPIRITO SAN	D	1.343,80	0,000	3,894	EUROVALO.III	D	223.823,99	0,000	4,103	EUROVALO.TES	D	114.750,28	0,000	4,154	F.ACTIVOLUSO	D	163.626,86	0,000	3,540	F.VALENCIA D	F	117.600,96	0,000	3,454	FINGEST DINE	D	156.236,16		3,552	FONCAIXA 6	F	100.000,00	0,000	0,000	FONCAIXA 12	D	209.562,64	0,000	3,514	FONDBARC.DIN	D	156.008,32	0,000	3,327	FONDCIRC.DIN	D	129.852,71	0,000	3,661	FONDCOMERC.D	F	177.376,70	0,000	3,766	FONDCOMERC.M	D	739.777,77	0,000	4,147	FONDESPA/A 2	D	141.604,68	0,000	3,468	FONDHIPOTECA	D	201.805,53		4,714	FONDIMO	D	251.490,47	0,000	4,159	FONDIN.CASTI	D	131.068,19	0,000	3,597	FONDOVER	D	155.944,10	0,000	3,567	FONDMADRID	D	221.215,47	0,000	3,554	FONDMAPFRE D	D	185.908,31	0,000	3,499	FONDO 111	D	142.760,39	0,000	3,776	FONDPOSTAL M	D	254.527,41		3,382	FONDPRE.DINE	D	1.286.538,76	0,000	3,610	FONDUERO DIN	D	142.981,00	0,000	3,345	FONGENERAL D	D	135.020,46	0,000	3,689	FONGESTION	D	279.339,32	0,000	3,576	FONTARRACO D	D	169.339,39	0,000	3,441	GDS SERV.II	D	266.550,77	0,000	4,039	IBERCUENTA	D	220.215,82	0,000	3,476	IBERDINERO	D	222.744,80	0,000	3,453	IBERLI.DINER	D	165.718,83	0,000	3,574	INDOSUEZ ORO	D	1.550.345,59	0,000	4,163	INDOSUEZTRES	D	260.557,07	0,000	3,507	INVERDINER	D	279.300,84	0,000	3,569	JP MORGAN DI	D	258.592,76	0,000	3,798	MULTIFONDO B	D	39.558,12	0,000	4,718	NOVODINER	D	276.317,76	0,000	3,575	PREVICUENTA	D	153.573,94		3,657	PRIVANZA DIN	D	907.548,24	0,000	4,075	PROFIT DINER	D	173.643,45	0,000	4,405	SEGURFO FIAM	F	16.761,10		4,169	UNIFOND DINE	F	148.145,27	0,000	3,738																																																																																																																																																																																																																																																																																																																																																																																																																																																																																																																																																																																																																																																																																																																																																																																																																																																																																																	
C. MURCIA DI	D	147.475,91	0,000	3,704	CAIXA GAL.DN	D	131.791,97	0,000	3,702	CAJACANA.DIN	D	140.157,61	0,000	3,782	CANARIAS DIN	D	131.558,11	0,000	3,391	CAVALDIN.ORO	D	135.852,19	0,000	4,311	CAVALDINER	D	218.287,51	0,000	3,498	CAVALTESORO	D	132.112,50	0,000	3,685	DB DINER	D	165.258,79		3,964	DB DINER II	D	121.619,21		3,993	DINERATLANTI	D	210.405,90	0,000	3,759	DINERBAN	D	129.478,78	0,000	3,622	DINERBURGOS	D	157.864,33	0,000	3,602	DINERFONDO	D	288.305,78	0,000	3,798	DINERKOA	D	156.411,30		3,309	DINERNAVARRA	D	179.862,16		3,759	DINERPAMPLON	D	110.370,45	0,000	3,701	EBN CAPITAL	D	157.792,94	0,000	3,474	ESPIRITO SAN	D	1.343,80	0,000	3,894	EUROVALO.III	D	223.823,99	0,000	4,103	EUROVALO.TES	D	114.750,28	0,000	4,154	F.ACTIVOLUSO	D	163.626,86	0,000	3,540	F.VALENCIA D	F	117.600,96	0,000	3,454	FINGEST DINE	D	156.236,16		3,552	FONCAIXA 6	F	100.000,00	0,000	0,000	FONCAIXA 12	D	209.562,64	0,000	3,514	FONDBARC.DIN	D	156.008,32	0,000	3,327	FONDCIRC.DIN	D	129.852,71	0,000	3,661	FONDCOMERC.D	F	177.376,70	0,000	3,766	FONDCOMERC.M	D	739.777,77	0,000	4,147	FONDESPA/A 2	D	141.604,68	0,000	3,468	FONDHIPOTECA	D	201.805,53		4,714	FONDIMO	D	251.490,47	0,000	4,159	FONDIN.CASTI	D	131.068,19	0,000	3,597	FONDOVER	D	155.944,10	0,000	3,567	FONDMADRID	D	221.215,47	0,000	3,554	FONDMAPFRE D	D	185.908,31	0,000	3,499	FONDO 111	D	142.760,39	0,000	3,776	FONDPOSTAL M	D	254.527,41		3,382	FONDPRE.DINE	D	1.286.538,76	0,000	3,610	FONDUERO DIN	D	142.981,00	0,000	3,345	FONGENERAL D	D	135.020,46	0,000	3,689	FONGESTION	D	279.339,32	0,000	3,576	FONTARRACO D	D	169.339,39	0,000	3,441	GDS SERV.II	D	266.550,77	0,000	4,039	IBERCUENTA	D	220.215,82	0,000	3,476	IBERDINERO	D	222.744,80	0,000	3,453	IBERLI.DINER	D	165.718,83	0,000	3,574	INDOSUEZ ORO	D	1.550.345,59	0,000	4,163	INDOSUEZTRES	D	260.557,07	0,000	3,507	INVERDINER	D	279.300,84	0,000	3,569	JP MORGAN DI	D	258.592,76	0,000	3,798	MULTIFONDO B	D	39.558,12	0,000	4,718	NOVODINER	D	276.317,76	0,000	3,575	PREVICUENTA	D	153.573,94		3,657	PRIVANZA DIN	D	907.548,24	0,000	4,075	PROFIT DINER	D	173.643,45	0,000	4,405	SEGURFO FIAM	F	16.761,10		4,169	UNIFOND DINE	F	148.145,27	0,000	3,738																																																																																																																																																																																																																																																																																																																																																																																																																																																																																																																																																																																																																																																																																																																																																																																																																																																																																																						
CAIXA GAL.DN	D	131.791,97	0,000	3,702	CAJACANA.DIN	D	140.157,61	0,000	3,782	CANARIAS DIN	D	131.558,11	0,000	3,391	CAVALDIN.ORO	D	135.852,19	0,000	4,311	CAVALDINER	D	218.287,51	0,000	3,498	CAVALTESORO	D	132.112,50	0,000	3,685	DB DINER	D	165.258,79		3,964	DB DINER II	D	121.619,21		3,993	DINERATLANTI	D	210.405,90	0,000	3,759	DINERBAN	D	129.478,78	0,000	3,622	DINERBURGOS	D	157.864,33	0,000	3,602	DINERFONDO	D	288.305,78	0,000	3,798	DINERKOA	D	156.411,30		3,309	DINERNAVARRA	D	179.862,16		3,759	DINERPAMPLON	D	110.370,45	0,000	3,701	EBN CAPITAL	D	157.792,94	0,000	3,474	ESPIRITO SAN	D	1.343,80	0,000	3,894	EUROVALO.III	D	223.823,99	0,000	4,103	EUROVALO.TES	D	114.750,28	0,000	4,154	F.ACTIVOLUSO	D	163.626,86	0,000	3,540	F.VALENCIA D	F	117.600,96	0,000	3,454	FINGEST DINE	D	156.236,16		3,552	FONCAIXA 6	F	100.000,00	0,000	0,000	FONCAIXA 12	D	209.562,64	0,000	3,514	FONDBARC.DIN	D	156.008,32	0,000	3,327	FONDCIRC.DIN	D	129.852,71	0,000	3,661	FONDCOMERC.D	F	177.376,70	0,000	3,766	FONDCOMERC.M	D	739.777,77	0,000	4,147	FONDESPA/A 2	D	141.604,68	0,000	3,468	FONDHIPOTECA	D	201.805,53		4,714	FONDIMO	D	251.490,47	0,000	4,159	FONDIN.CASTI	D	131.068,19	0,000	3,597	FONDOVER	D	155.944,10	0,000	3,567	FONDMADRID	D	221.215,47	0,000	3,554	FONDMAPFRE D	D	185.908,31	0,000	3,499	FONDO 111	D	142.760,39	0,000	3,776	FONDPOSTAL M	D	254.527,41		3,382	FONDPRE.DINE	D	1.286.538,76	0,000	3,610	FONDUERO DIN	D	142.981,00	0,000	3,345	FONGENERAL D	D	135.020,46	0,000	3,689	FONGESTION	D	279.339,32	0,000	3,576	FONTARRACO D	D	169.339,39	0,000	3,441	GDS SERV.II	D	266.550,77	0,000	4,039	IBERCUENTA	D	220.215,82	0,000	3,476	IBERDINERO	D	222.744,80	0,000	3,453	IBERLI.DINER	D	165.718,83	0,000	3,574	INDOSUEZ ORO	D	1.550.345,59	0,000	4,163	INDOSUEZTRES	D	260.557,07	0,000	3,507	INVERDINER	D	279.300,84	0,000	3,569	JP MORGAN DI	D	258.592,76	0,000	3,798	MULTIFONDO B	D	39.558,12	0,000	4,718	NOVODINER	D	276.317,76	0,000	3,575	PREVICUENTA	D	153.573,94		3,657	PRIVANZA DIN	D	907.548,24	0,000	4,075	PROFIT DINER	D	173.643,45	0,000	4,405	SEGURFO FIAM	F	16.761,10		4,169	UNIFOND DINE	F	148.145,27	0,000	3,738																																																																																																																																																																																																																																																																																																																																																																																																																																																																																																																																																																																																																																																																																																																																																																																																																																																																																																											
CAJACANA.DIN	D	140.157,61	0,000	3,782	CANARIAS DIN	D	131.558,11	0,000	3,391	CAVALDIN.ORO	D	135.852,19	0,000	4,311	CAVALDINER	D	218.287,51	0,000	3,498	CAVALTESORO	D	132.112,50	0,000	3,685	DB DINER	D	165.258,79		3,964	DB DINER II	D	121.619,21		3,993	DINERATLANTI	D	210.405,90	0,000	3,759	DINERBAN	D	129.478,78	0,000	3,622	DINERBURGOS	D	157.864,33	0,000	3,602	DINERFONDO	D	288.305,78	0,000	3,798	DINERKOA	D	156.411,30		3,309	DINERNAVARRA	D	179.862,16		3,759	DINERPAMPLON	D	110.370,45	0,000	3,701	EBN CAPITAL	D	157.792,94	0,000	3,474	ESPIRITO SAN	D	1.343,80	0,000	3,894	EUROVALO.III	D	223.823,99	0,000	4,103	EUROVALO.TES	D	114.750,28	0,000	4,154	F.ACTIVOLUSO	D	163.626,86	0,000	3,540	F.VALENCIA D	F	117.600,96	0,000	3,454	FINGEST DINE	D	156.236,16		3,552	FONCAIXA 6	F	100.000,00	0,000	0,000	FONCAIXA 12	D	209.562,64	0,000	3,514	FONDBARC.DIN	D	156.008,32	0,000	3,327	FONDCIRC.DIN	D	129.852,71	0,000	3,661	FONDCOMERC.D	F	177.376,70	0,000	3,766	FONDCOMERC.M	D	739.777,77	0,000	4,147	FONDESPA/A 2	D	141.604,68	0,000	3,468	FONDHIPOTECA	D	201.805,53		4,714	FONDIMO	D	251.490,47	0,000	4,159	FONDIN.CASTI	D	131.068,19	0,000	3,597	FONDOVER	D	155.944,10	0,000	3,567	FONDMADRID	D	221.215,47	0,000	3,554	FONDMAPFRE D	D	185.908,31	0,000	3,499	FONDO 111	D	142.760,39	0,000	3,776	FONDPOSTAL M	D	254.527,41		3,382	FONDPRE.DINE	D	1.286.538,76	0,000	3,610	FONDUERO DIN	D	142.981,00	0,000	3,345	FONGENERAL D	D	135.020,46	0,000	3,689	FONGESTION	D	279.339,32	0,000	3,576	FONTARRACO D	D	169.339,39	0,000	3,441	GDS SERV.II	D	266.550,77	0,000	4,039	IBERCUENTA	D	220.215,82	0,000	3,476	IBERDINERO	D	222.744,80	0,000	3,453	IBERLI.DINER	D	165.718,83	0,000	3,574	INDOSUEZ ORO	D	1.550.345,59	0,000	4,163	INDOSUEZTRES	D	260.557,07	0,000	3,507	INVERDINER	D	279.300,84	0,000	3,569	JP MORGAN DI	D	258.592,76	0,000	3,798	MULTIFONDO B	D	39.558,12	0,000	4,718	NOVODINER	D	276.317,76	0,000	3,575	PREVICUENTA	D	153.573,94		3,657	PRIVANZA DIN	D	907.548,24	0,000	4,075	PROFIT DINER	D	173.643,45	0,000	4,405	SEGURFO FIAM	F	16.761,10		4,169	UNIFOND DINE	F	148.145,27	0,000	3,738																																																																																																																																																																																																																																																																																																																																																																																																																																																																																																																																																																																																																																																																																																																																																																																																																																																																																																																
CANARIAS DIN	D	131.558,11	0,000	3,391	CAVALDIN.ORO	D	135.852,19	0,000	4,311	CAVALDINER	D	218.287,51	0,000	3,498	CAVALTESORO	D	132.112,50	0,000	3,685	DB DINER	D	165.258,79		3,964	DB DINER II	D	121.619,21		3,993	DINERATLANTI	D	210.405,90	0,000	3,759	DINERBAN	D	129.478,78	0,000	3,622	DINERBURGOS	D	157.864,33	0,000	3,602	DINERFONDO	D	288.305,78	0,000	3,798	DINERKOA	D	156.411,30		3,309	DINERNAVARRA	D	179.862,16		3,759	DINERPAMPLON	D	110.370,45	0,000	3,701	EBN CAPITAL	D	157.792,94	0,000	3,474	ESPIRITO SAN	D	1.343,80	0,000	3,894	EUROVALO.III	D	223.823,99	0,000	4,103	EUROVALO.TES	D	114.750,28	0,000	4,154	F.ACTIVOLUSO	D	163.626,86	0,000	3,540	F.VALENCIA D	F	117.600,96	0,000	3,454	FINGEST DINE	D	156.236,16		3,552	FONCAIXA 6	F	100.000,00	0,000	0,000	FONCAIXA 12	D	209.562,64	0,000	3,514	FONDBARC.DIN	D	156.008,32	0,000	3,327	FONDCIRC.DIN	D	129.852,71	0,000	3,661	FONDCOMERC.D	F	177.376,70	0,000	3,766	FONDCOMERC.M	D	739.777,77	0,000	4,147	FONDESPA/A 2	D	141.604,68	0,000	3,468	FONDHIPOTECA	D	201.805,53		4,714	FONDIMO	D	251.490,47	0,000	4,159	FONDIN.CASTI	D	131.068,19	0,000	3,597	FONDOVER	D	155.944,10	0,000	3,567	FONDMADRID	D	221.215,47	0,000	3,554	FONDMAPFRE D	D	185.908,31	0,000	3,499	FONDO 111	D	142.760,39	0,000	3,776	FONDPOSTAL M	D	254.527,41		3,382	FONDPRE.DINE	D	1.286.538,76	0,000	3,610	FONDUERO DIN	D	142.981,00	0,000	3,345	FONGENERAL D	D	135.020,46	0,000	3,689	FONGESTION	D	279.339,32	0,000	3,576	FONTARRACO D	D	169.339,39	0,000	3,441	GDS SERV.II	D	266.550,77	0,000	4,039	IBERCUENTA	D	220.215,82	0,000	3,476	IBERDINERO	D	222.744,80	0,000	3,453	IBERLI.DINER	D	165.718,83	0,000	3,574	INDOSUEZ ORO	D	1.550.345,59	0,000	4,163	INDOSUEZTRES	D	260.557,07	0,000	3,507	INVERDINER	D	279.300,84	0,000	3,569	JP MORGAN DI	D	258.592,76	0,000	3,798	MULTIFONDO B	D	39.558,12	0,000	4,718	NOVODINER	D	276.317,76	0,000	3,575	PREVICUENTA	D	153.573,94		3,657	PRIVANZA DIN	D	907.548,24	0,000	4,075	PROFIT DINER	D	173.643,45	0,000	4,405	SEGURFO FIAM	F	16.761,10		4,169	UNIFOND DINE	F	148.145,27	0,000	3,738																																																																																																																																																																																																																																																																																																																																																																																																																																																																																																																																																																																																																																																																																																																																																																																																																																																																																																																					
CAVALDIN.ORO	D	135.852,19	0,000	4,311	CAVALDINER	D	218.287,51	0,000	3,498	CAVALTESORO	D	132.112,50	0,000	3,685	DB DINER	D	165.258,79		3,964	DB DINER II	D	121.619,21		3,993	DINERATLANTI	D	210.405,90	0,000	3,759	DINERBAN	D	129.478,78	0,000	3,622	DINERBURGOS	D	157.864,33	0,000	3,602	DINERFONDO	D	288.305,78	0,000	3,798	DINERKOA	D	156.411,30		3,309	DINERNAVARRA	D	179.862,16		3,759	DINERPAMPLON	D	110.370,45	0,000	3,701	EBN CAPITAL	D	157.792,94	0,000	3,474	ESPIRITO SAN	D	1.343,80	0,000	3,894	EUROVALO.III	D	223.823,99	0,000	4,103	EUROVALO.TES	D	114.750,28	0,000	4,154	F.ACTIVOLUSO	D	163.626,86	0,000	3,540	F.VALENCIA D	F	117.600,96	0,000	3,454	FINGEST DINE	D	156.236,16		3,552	FONCAIXA 6	F	100.000,00	0,000	0,000	FONCAIXA 12	D	209.562,64	0,000	3,514	FONDBARC.DIN	D	156.008,32	0,000	3,327	FONDCIRC.DIN	D	129.852,71	0,000	3,661	FONDCOMERC.D	F	177.376,70	0,000	3,766	FONDCOMERC.M	D	739.777,77	0,000	4,147	FONDESPA/A 2	D	141.604,68	0,000	3,468	FONDHIPOTECA	D	201.805,53		4,714	FONDIMO	D	251.490,47	0,000	4,159	FONDIN.CASTI	D	131.068,19	0,000	3,597	FONDOVER	D	155.944,10	0,000	3,567	FONDMADRID	D	221.215,47	0,000	3,554	FONDMAPFRE D	D	185.908,31	0,000	3,499	FONDO 111	D	142.760,39	0,000	3,776	FONDPOSTAL M	D	254.527,41		3,382	FONDPRE.DINE	D	1.286.538,76	0,000	3,610	FONDUERO DIN	D	142.981,00	0,000	3,345	FONGENERAL D	D	135.020,46	0,000	3,689	FONGESTION	D	279.339,32	0,000	3,576	FONTARRACO D	D	169.339,39	0,000	3,441	GDS SERV.II	D	266.550,77	0,000	4,039	IBERCUENTA	D	220.215,82	0,000	3,476	IBERDINERO	D	222.744,80	0,000	3,453	IBERLI.DINER	D	165.718,83	0,000	3,574	INDOSUEZ ORO	D	1.550.345,59	0,000	4,163	INDOSUEZTRES	D	260.557,07	0,000	3,507	INVERDINER	D	279.300,84	0,000	3,569	JP MORGAN DI	D	258.592,76	0,000	3,798	MULTIFONDO B	D	39.558,12	0,000	4,718	NOVODINER	D	276.317,76	0,000	3,575	PREVICUENTA	D	153.573,94		3,657	PRIVANZA DIN	D	907.548,24	0,000	4,075	PROFIT DINER	D	173.643,45	0,000	4,405	SEGURFO FIAM	F	16.761,10		4,169	UNIFOND DINE	F	148.145,27	0,000	3,738																																																																																																																																																																																																																																																																																																																																																																																																																																																																																																																																																																																																																																																																																																																																																																																																																																																																																																																										
CAVALDINER	D	218.287,51	0,000	3,498	CAVALTESORO	D	132.112,50	0,000	3,685	DB DINER	D	165.258,79		3,964	DB DINER II	D	121.619,21		3,993	DINERATLANTI	D	210.405,90	0,000	3,759	DINERBAN	D	129.478,78	0,000	3,622	DINERBURGOS	D	157.864,33	0,000	3,602	DINERFONDO	D	288.305,78	0,000	3,798	DINERKOA	D	156.411,30		3,309	DINERNAVARRA	D	179.862,16		3,759	DINERPAMPLON	D	110.370,45	0,000	3,701	EBN CAPITAL	D	157.792,94	0,000	3,474	ESPIRITO SAN	D	1.343,80	0,000	3,894	EUROVALO.III	D	223.823,99	0,000	4,103	EUROVALO.TES	D	114.750,28	0,000	4,154	F.ACTIVOLUSO	D	163.626,86	0,000	3,540	F.VALENCIA D	F	117.600,96	0,000	3,454	FINGEST DINE	D	156.236,16		3,552	FONCAIXA 6	F	100.000,00	0,000	0,000	FONCAIXA 12	D	209.562,64	0,000	3,514	FONDBARC.DIN	D	156.008,32	0,000	3,327	FONDCIRC.DIN	D	129.852,71	0,000	3,661	FONDCOMERC.D	F	177.376,70	0,000	3,766	FONDCOMERC.M	D	739.777,77	0,000	4,147	FONDESPA/A 2	D	141.604,68	0,000	3,468	FONDHIPOTECA	D	201.805,53		4,714	FONDIMO	D	251.490,47	0,000	4,159	FONDIN.CASTI	D	131.068,19	0,000	3,597	FONDOVER	D	155.944,10	0,000	3,567	FONDMADRID	D	221.215,47	0,000	3,554	FONDMAPFRE D	D	185.908,31	0,000	3,499	FONDO 111	D	142.760,39	0,000	3,776	FONDPOSTAL M	D	254.527,41		3,382	FONDPRE.DINE	D	1.286.538,76	0,000	3,610	FONDUERO DIN	D	142.981,00	0,000	3,345	FONGENERAL D	D	135.020,46	0,000	3,689	FONGESTION	D	279.339,32	0,000	3,576	FONTARRACO D	D	169.339,39	0,000	3,441	GDS SERV.II	D	266.550,77	0,000	4,039	IBERCUENTA	D	220.215,82	0,000	3,476	IBERDINERO	D	222.744,80	0,000	3,453	IBERLI.DINER	D	165.718,83	0,000	3,574	INDOSUEZ ORO	D	1.550.345,59	0,000	4,163	INDOSUEZTRES	D	260.557,07	0,000	3,507	INVERDINER	D	279.300,84	0,000	3,569	JP MORGAN DI	D	258.592,76	0,000	3,798	MULTIFONDO B	D	39.558,12	0,000	4,718	NOVODINER	D	276.317,76	0,000	3,575	PREVICUENTA	D	153.573,94		3,657	PRIVANZA DIN	D	907.548,24	0,000	4,075	PROFIT DINER	D	173.643,45	0,000	4,405	SEGURFO FIAM	F	16.761,10		4,169	UNIFOND DINE	F	148.145,27	0,000	3,738																																																																																																																																																																																																																																																																																																																																																																																																																																																																																																																																																																																																																																																																																																																																																																																																																																																																																																																															
CAVALTESORO	D	132.112,50	0,000	3,685	DB DINER	D	165.258,79		3,964	DB DINER II	D	121.619,21		3,993	DINERATLANTI	D	210.405,90	0,000	3,759	DINERBAN	D	129.478,78	0,000	3,622	DINERBURGOS	D	157.864,33	0,000	3,602	DINERFONDO	D	288.305,78	0,000	3,798	DINERKOA	D	156.411,30		3,309	DINERNAVARRA	D	179.862,16		3,759	DINERPAMPLON	D	110.370,45	0,000	3,701	EBN CAPITAL	D	157.792,94	0,000	3,474	ESPIRITO SAN	D	1.343,80	0,000	3,894	EUROVALO.III	D	223.823,99	0,000	4,103	EUROVALO.TES	D	114.750,28	0,000	4,154	F.ACTIVOLUSO	D	163.626,86	0,000	3,540	F.VALENCIA D	F	117.600,96	0,000	3,454	FINGEST DINE	D	156.236,16		3,552	FONCAIXA 6	F	100.000,00	0,000	0,000	FONCAIXA 12	D	209.562,64	0,000	3,514	FONDBARC.DIN	D	156.008,32	0,000	3,327	FONDCIRC.DIN	D	129.852,71	0,000	3,661	FONDCOMERC.D	F	177.376,70	0,000	3,766	FONDCOMERC.M	D	739.777,77	0,000	4,147	FONDESPA/A 2	D	141.604,68	0,000	3,468	FONDHIPOTECA	D	201.805,53		4,714	FONDIMO	D	251.490,47	0,000	4,159	FONDIN.CASTI	D	131.068,19	0,000	3,597	FONDOVER	D	155.944,10	0,000	3,567	FONDMADRID	D	221.215,47	0,000	3,554	FONDMAPFRE D	D	185.908,31	0,000	3,499	FONDO 111	D	142.760,39	0,000	3,776	FONDPOSTAL M	D	254.527,41		3,382	FONDPRE.DINE	D	1.286.538,76	0,000	3,610	FONDUERO DIN	D	142.981,00	0,000	3,345	FONGENERAL D	D	135.020,46	0,000	3,689	FONGESTION	D	279.339,32	0,000	3,576	FONTARRACO D	D	169.339,39	0,000	3,441	GDS SERV.II	D	266.550,77	0,000	4,039	IBERCUENTA	D	220.215,82	0,000	3,476	IBERDINERO	D	222.744,80	0,000	3,453	IBERLI.DINER	D	165.718,83	0,000	3,574	INDOSUEZ ORO	D	1.550.345,59	0,000	4,163	INDOSUEZTRES	D	260.557,07	0,000	3,507	INVERDINER	D	279.300,84	0,000	3,569	JP MORGAN DI	D	258.592,76	0,000	3,798	MULTIFONDO B	D	39.558,12	0,000	4,718	NOVODINER	D	276.317,76	0,000	3,575	PREVICUENTA	D	153.573,94		3,657	PRIVANZA DIN	D	907.548,24	0,000	4,075	PROFIT DINER	D	173.643,45	0,000	4,405	SEGURFO FIAM	F	16.761,10		4,169	UNIFOND DINE	F	148.145,27	0,000	3,738																																																																																																																																																																																																																																																																																																																																																																																																																																																																																																																																																																																																																																																																																																																																																																																																																																																																																																																																				
DB DINER	D	165.258,79		3,964	DB DINER II	D	121.619,21		3,993	DINERATLANTI	D	210.405,90	0,000	3,759	DINERBAN	D	129.478,78	0,000	3,622	DINERBURGOS	D	157.864,33	0,000	3,602	DINERFONDO	D	288.305,78	0,000	3,798	DINERKOA	D	156.411,30		3,309	DINERNAVARRA	D	179.862,16		3,759	DINERPAMPLON	D	110.370,45	0,000	3,701	EBN CAPITAL	D	157.792,94	0,000	3,474	ESPIRITO SAN	D	1.343,80	0,000	3,894	EUROVALO.III	D	223.823,99	0,000	4,103	EUROVALO.TES	D	114.750,28	0,000	4,154	F.ACTIVOLUSO	D	163.626,86	0,000	3,540	F.VALENCIA D	F	117.600,96	0,000	3,454	FINGEST DINE	D	156.236,16		3,552	FONCAIXA 6	F	100.000,00	0,000	0,000	FONCAIXA 12	D	209.562,64	0,000	3,514	FONDBARC.DIN	D	156.008,32	0,000	3,327	FONDCIRC.DIN	D	129.852,71	0,000	3,661	FONDCOMERC.D	F	177.376,70	0,000	3,766	FONDCOMERC.M	D	739.777,77	0,000	4,147	FONDESPA/A 2	D	141.604,68	0,000	3,468	FONDHIPOTECA	D	201.805,53		4,714	FONDIMO	D	251.490,47	0,000	4,159	FONDIN.CASTI	D	131.068,19	0,000	3,597	FONDOVER	D	155.944,10	0,000	3,567	FONDMADRID	D	221.215,47	0,000	3,554	FONDMAPFRE D	D	185.908,31	0,000	3,499	FONDO 111	D	142.760,39	0,000	3,776	FONDPOSTAL M	D	254.527,41		3,382	FONDPRE.DINE	D	1.286.538,76	0,000	3,610	FONDUERO DIN	D	142.981,00	0,000	3,345	FONGENERAL D	D	135.020,46	0,000	3,689	FONGESTION	D	279.339,32	0,000	3,576	FONTARRACO D	D	169.339,39	0,000	3,441	GDS SERV.II	D	266.550,77	0,000	4,039	IBERCUENTA	D	220.215,82	0,000	3,476	IBERDINERO	D	222.744,80	0,000	3,453	IBERLI.DINER	D	165.718,83	0,000	3,574	INDOSUEZ ORO	D	1.550.345,59	0,000	4,163	INDOSUEZTRES	D	260.557,07	0,000	3,507	INVERDINER	D	279.300,84	0,000	3,569	JP MORGAN DI	D	258.592,76	0,000	3,798	MULTIFONDO B	D	39.558,12	0,000	4,718	NOVODINER	D	276.317,76	0,000	3,575	PREVICUENTA	D	153.573,94		3,657	PRIVANZA DIN	D	907.548,24	0,000	4,075	PROFIT DINER	D	173.643,45	0,000	4,405	SEGURFO FIAM	F	16.761,10		4,169	UNIFOND DINE	F	148.145,27	0,000	3,738																																																																																																																																																																																																																																																																																																																																																																																																																																																																																																																																																																																																																																																																																																																																																																																																																																																																																																																																									
DB DINER II	D	121.619,21		3,993	DINERATLANTI	D	210.405,90	0,000	3,759	DINERBAN	D	129.478,78	0,000	3,622	DINERBURGOS	D	157.864,33	0,000	3,602	DINERFONDO	D	288.305,78	0,000	3,798	DINERKOA	D	156.411,30		3,309	DINERNAVARRA	D	179.862,16		3,759	DINERPAMPLON	D	110.370,45	0,000	3,701	EBN CAPITAL	D	157.792,94	0,000	3,474	ESPIRITO SAN	D	1.343,80	0,000	3,894	EUROVALO.III	D	223.823,99	0,000	4,103	EUROVALO.TES	D	114.750,28	0,000	4,154	F.ACTIVOLUSO	D	163.626,86	0,000	3,540	F.VALENCIA D	F	117.600,96	0,000	3,454	FINGEST DINE	D	156.236,16		3,552	FONCAIXA 6	F	100.000,00	0,000	0,000	FONCAIXA 12	D	209.562,64	0,000	3,514	FONDBARC.DIN	D	156.008,32	0,000	3,327	FONDCIRC.DIN	D	129.852,71	0,000	3,661	FONDCOMERC.D	F	177.376,70	0,000	3,766	FONDCOMERC.M	D	739.777,77	0,000	4,147	FONDESPA/A 2	D	141.604,68	0,000	3,468	FONDHIPOTECA	D	201.805,53		4,714	FONDIMO	D	251.490,47	0,000	4,159	FONDIN.CASTI	D	131.068,19	0,000	3,597	FONDOVER	D	155.944,10	0,000	3,567	FONDMADRID	D	221.215,47	0,000	3,554	FONDMAPFRE D	D	185.908,31	0,000	3,499	FONDO 111	D	142.760,39	0,000	3,776	FONDPOSTAL M	D	254.527,41		3,382	FONDPRE.DINE	D	1.286.538,76	0,000	3,610	FONDUERO DIN	D	142.981,00	0,000	3,345	FONGENERAL D	D	135.020,46	0,000	3,689	FONGESTION	D	279.339,32	0,000	3,576	FONTARRACO D	D	169.339,39	0,000	3,441	GDS SERV.II	D	266.550,77	0,000	4,039	IBERCUENTA	D	220.215,82	0,000	3,476	IBERDINERO	D	222.744,80	0,000	3,453	IBERLI.DINER	D	165.718,83	0,000	3,574	INDOSUEZ ORO	D	1.550.345,59	0,000	4,163	INDOSUEZTRES	D	260.557,07	0,000	3,507	INVERDINER	D	279.300,84	0,000	3,569	JP MORGAN DI	D	258.592,76	0,000	3,798	MULTIFONDO B	D	39.558,12	0,000	4,718	NOVODINER	D	276.317,76	0,000	3,575	PREVICUENTA	D	153.573,94		3,657	PRIVANZA DIN	D	907.548,24	0,000	4,075	PROFIT DINER	D	173.643,45	0,000	4,405	SEGURFO FIAM	F	16.761,10		4,169	UNIFOND DINE	F	148.145,27	0,000	3,738																																																																																																																																																																																																																																																																																																																																																																																																																																																																																																																																																																																																																																																																																																																																																																																																																																																																																																																																														
DINERATLANTI	D	210.405,90	0,000	3,759	DINERBAN	D	129.478,78	0,000	3,622	DINERBURGOS	D	157.864,33	0,000	3,602	DINERFONDO	D	288.305,78	0,000	3,798	DINERKOA	D	156.411,30		3,309	DINERNAVARRA	D	179.862,16		3,759	DINERPAMPLON	D	110.370,45	0,000	3,701	EBN CAPITAL	D	157.792,94	0,000	3,474	ESPIRITO SAN	D	1.343,80	0,000	3,894	EUROVALO.III	D	223.823,99	0,000	4,103	EUROVALO.TES	D	114.750,28	0,000	4,154	F.ACTIVOLUSO	D	163.626,86	0,000	3,540	F.VALENCIA D	F	117.600,96	0,000	3,454	FINGEST DINE	D	156.236,16		3,552	FONCAIXA 6	F	100.000,00	0,000	0,000	FONCAIXA 12	D	209.562,64	0,000	3,514	FONDBARC.DIN	D	156.008,32	0,000	3,327	FONDCIRC.DIN	D	129.852,71	0,000	3,661	FONDCOMERC.D	F	177.376,70	0,000	3,766	FONDCOMERC.M	D	739.777,77	0,000	4,147	FONDESPA/A 2	D	141.604,68	0,000	3,468	FONDHIPOTECA	D	201.805,53		4,714	FONDIMO	D	251.490,47	0,000	4,159	FONDIN.CASTI	D	131.068,19	0,000	3,597	FONDOVER	D	155.944,10	0,000	3,567	FONDMADRID	D	221.215,47	0,000	3,554	FONDMAPFRE D	D	185.908,31	0,000	3,499	FONDO 111	D	142.760,39	0,000	3,776	FONDPOSTAL M	D	254.527,41		3,382	FONDPRE.DINE	D	1.286.538,76	0,000	3,610	FONDUERO DIN	D	142.981,00	0,000	3,345	FONGENERAL D	D	135.020,46	0,000	3,689	FONGESTION	D	279.339,32	0,000	3,576	FONTARRACO D	D	169.339,39	0,000	3,441	GDS SERV.II	D	266.550,77	0,000	4,039	IBERCUENTA	D	220.215,82	0,000	3,476	IBERDINERO	D	222.744,80	0,000	3,453	IBERLI.DINER	D	165.718,83	0,000	3,574	INDOSUEZ ORO	D	1.550.345,59	0,000	4,163	INDOSUEZTRES	D	260.557,07	0,000	3,507	INVERDINER	D	279.300,84	0,000	3,569	JP MORGAN DI	D	258.592,76	0,000	3,798	MULTIFONDO B	D	39.558,12	0,000	4,718	NOVODINER	D	276.317,76	0,000	3,575	PREVICUENTA	D	153.573,94		3,657	PRIVANZA DIN	D	907.548,24	0,000	4,075	PROFIT DINER	D	173.643,45	0,000	4,405	SEGURFO FIAM	F	16.761,10		4,169	UNIFOND DINE	F	148.145,27	0,000	3,738																																																																																																																																																																																																																																																																																																																																																																																																																																																																																																																																																																																																																																																																																																																																																																																																																																																																																																																																																			
DINERBAN	D	129.478,78	0,000	3,622	DINERBURGOS	D	157.864,33	0,000	3,602	DINERFONDO	D	288.305,78	0,000	3,798	DINERKOA	D	156.411,30		3,309	DINERNAVARRA	D	179.862,16		3,759	DINERPAMPLON	D	110.370,45	0,000	3,701	EBN CAPITAL	D	157.792,94	0,000	3,474	ESPIRITO SAN	D	1.343,80	0,000	3,894	EUROVALO.III	D	223.823,99	0,000	4,103	EUROVALO.TES	D	114.750,28	0,000	4,154	F.ACTIVOLUSO	D	163.626,86	0,000	3,540	F.VALENCIA D	F	117.600,96	0,000	3,454	FINGEST DINE	D	156.236,16		3,552	FONCAIXA 6	F	100.000,00	0,000	0,000	FONCAIXA 12	D	209.562,64	0,000	3,514	FONDBARC.DIN	D	156.008,32	0,000	3,327	FONDCIRC.DIN	D	129.852,71	0,000	3,661	FONDCOMERC.D	F	177.376,70	0,000	3,766	FONDCOMERC.M	D	739.777,77	0,000	4,147	FONDESPA/A 2	D	141.604,68	0,000	3,468	FONDHIPOTECA	D	201.805,53		4,714	FONDIMO	D	251.490,47	0,000	4,159	FONDIN.CASTI	D	131.068,19	0,000	3,597	FONDOVER	D	155.944,10	0,000	3,567	FONDMADRID	D	221.215,47	0,000	3,554	FONDMAPFRE D	D	185.908,31	0,000	3,499	FONDO 111	D	142.760,39	0,000	3,776	FONDPOSTAL M	D	254.527,41		3,382	FONDPRE.DINE	D	1.286.538,76	0,000	3,610	FONDUERO DIN	D	142.981,00	0,000	3,345	FONGENERAL D	D	135.020,46	0,000	3,689	FONGESTION	D	279.339,32	0,000	3,576	FONTARRACO D	D	169.339,39	0,000	3,441	GDS SERV.II	D	266.550,77	0,000	4,039	IBERCUENTA	D	220.215,82	0,000	3,476	IBERDINERO	D	222.744,80	0,000	3,453	IBERLI.DINER	D	165.718,83	0,000	3,574	INDOSUEZ ORO	D	1.550.345,59	0,000	4,163	INDOSUEZTRES	D	260.557,07	0,000	3,507	INVERDINER	D	279.300,84	0,000	3,569	JP MORGAN DI	D	258.592,76	0,000	3,798	MULTIFONDO B	D	39.558,12	0,000	4,718	NOVODINER	D	276.317,76	0,000	3,575	PREVICUENTA	D	153.573,94		3,657	PRIVANZA DIN	D	907.548,24	0,000	4,075	PROFIT DINER	D	173.643,45	0,000	4,405	SEGURFO FIAM	F	16.761,10		4,169	UNIFOND DINE	F	148.145,27	0,000	3,738																																																																																																																																																																																																																																																																																																																																																																																																																																																																																																																																																																																																																																																																																																																																																																																																																																																																																																																																																								
DINERBURGOS	D	157.864,33	0,000	3,602	DINERFONDO	D	288.305,78	0,000	3,798	DINERKOA	D	156.411,30		3,309	DINERNAVARRA	D	179.862,16		3,759	DINERPAMPLON	D	110.370,45	0,000	3,701	EBN CAPITAL	D	157.792,94	0,000	3,474	ESPIRITO SAN	D	1.343,80	0,000	3,894	EUROVALO.III	D	223.823,99	0,000	4,103	EUROVALO.TES	D	114.750,28	0,000	4,154	F.ACTIVOLUSO	D	163.626,86	0,000	3,540	F.VALENCIA D	F	117.600,96	0,000	3,454	FINGEST DINE	D	156.236,16		3,552	FONCAIXA 6	F	100.000,00	0,000	0,000	FONCAIXA 12	D	209.562,64	0,000	3,514	FONDBARC.DIN	D	156.008,32	0,000	3,327	FONDCIRC.DIN	D	129.852,71	0,000	3,661	FONDCOMERC.D	F	177.376,70	0,000	3,766	FONDCOMERC.M	D	739.777,77	0,000	4,147	FONDESPA/A 2	D	141.604,68	0,000	3,468	FONDHIPOTECA	D	201.805,53		4,714	FONDIMO	D	251.490,47	0,000	4,159	FONDIN.CASTI	D	131.068,19	0,000	3,597	FONDOVER	D	155.944,10	0,000	3,567	FONDMADRID	D	221.215,47	0,000	3,554	FONDMAPFRE D	D	185.908,31	0,000	3,499	FONDO 111	D	142.760,39	0,000	3,776	FONDPOSTAL M	D	254.527,41		3,382	FONDPRE.DINE	D	1.286.538,76	0,000	3,610	FONDUERO DIN	D	142.981,00	0,000	3,345	FONGENERAL D	D	135.020,46	0,000	3,689	FONGESTION	D	279.339,32	0,000	3,576	FONTARRACO D	D	169.339,39	0,000	3,441	GDS SERV.II	D	266.550,77	0,000	4,039	IBERCUENTA	D	220.215,82	0,000	3,476	IBERDINERO	D	222.744,80	0,000	3,453	IBERLI.DINER	D	165.718,83	0,000	3,574	INDOSUEZ ORO	D	1.550.345,59	0,000	4,163	INDOSUEZTRES	D	260.557,07	0,000	3,507	INVERDINER	D	279.300,84	0,000	3,569	JP MORGAN DI	D	258.592,76	0,000	3,798	MULTIFONDO B	D	39.558,12	0,000	4,718	NOVODINER	D	276.317,76	0,000	3,575	PREVICUENTA	D	153.573,94		3,657	PRIVANZA DIN	D	907.548,24	0,000	4,075	PROFIT DINER	D	173.643,45	0,000	4,405	SEGURFO FIAM	F	16.761,10		4,169	UNIFOND DINE	F	148.145,27	0,000	3,738																																																																																																																																																																																																																																																																																																																																																																																																																																																																																																																																																																																																																																																																																																																																																																																																																																																																																																																																																													
DINERFONDO	D	288.305,78	0,000	3,798	DINERKOA	D	156.411,30		3,309	DINERNAVARRA	D	179.862,16		3,759	DINERPAMPLON	D	110.370,45	0,000	3,701	EBN CAPITAL	D	157.792,94	0,000	3,474	ESPIRITO SAN	D	1.343,80	0,000	3,894	EUROVALO.III	D	223.823,99	0,000	4,103	EUROVALO.TES	D	114.750,28	0,000	4,154	F.ACTIVOLUSO	D	163.626,86	0,000	3,540	F.VALENCIA D	F	117.600,96	0,000	3,454	FINGEST DINE	D	156.236,16		3,552	FONCAIXA 6	F	100.000,00	0,000	0,000	FONCAIXA 12	D	209.562,64	0,000	3,514	FONDBARC.DIN	D	156.008,32	0,000	3,327	FONDCIRC.DIN	D	129.852,71	0,000	3,661	FONDCOMERC.D	F	177.376,70	0,000	3,766	FONDCOMERC.M	D	739.777,77	0,000	4,147	FONDESPA/A 2	D	141.604,68	0,000	3,468	FONDHIPOTECA	D	201.805,53		4,714	FONDIMO	D	251.490,47	0,000	4,159	FONDIN.CASTI	D	131.068,19	0,000	3,597	FONDOVER	D	155.944,10	0,000	3,567	FONDMADRID	D	221.215,47	0,000	3,554	FONDMAPFRE D	D	185.908,31	0,000	3,499	FONDO 111	D	142.760,39	0,000	3,776	FONDPOSTAL M	D	254.527,41		3,382	FONDPRE.DINE	D	1.286.538,76	0,000	3,610	FONDUERO DIN	D	142.981,00	0,000	3,345	FONGENERAL D	D	135.020,46	0,000	3,689	FONGESTION	D	279.339,32	0,000	3,576	FONTARRACO D	D	169.339,39	0,000	3,441	GDS SERV.II	D	266.550,77	0,000	4,039	IBERCUENTA	D	220.215,82	0,000	3,476	IBERDINERO	D	222.744,80	0,000	3,453	IBERLI.DINER	D	165.718,83	0,000	3,574	INDOSUEZ ORO	D	1.550.345,59	0,000	4,163	INDOSUEZTRES	D	260.557,07	0,000	3,507	INVERDINER	D	279.300,84	0,000	3,569	JP MORGAN DI	D	258.592,76	0,000	3,798	MULTIFONDO B	D	39.558,12	0,000	4,718	NOVODINER	D	276.317,76	0,000	3,575	PREVICUENTA	D	153.573,94		3,657	PRIVANZA DIN	D	907.548,24	0,000	4,075	PROFIT DINER	D	173.643,45	0,000	4,405	SEGURFO FIAM	F	16.761,10		4,169	UNIFOND DINE	F	148.145,27	0,000	3,738																																																																																																																																																																																																																																																																																																																																																																																																																																																																																																																																																																																																																																																																																																																																																																																																																																																																																																																																																																		
DINERKOA	D	156.411,30		3,309	DINERNAVARRA	D	179.862,16		3,759	DINERPAMPLON	D	110.370,45	0,000	3,701	EBN CAPITAL	D	157.792,94	0,000	3,474	ESPIRITO SAN	D	1.343,80	0,000	3,894	EUROVALO.III	D	223.823,99	0,000	4,103	EUROVALO.TES	D	114.750,28	0,000	4,154	F.ACTIVOLUSO	D	163.626,86	0,000	3,540	F.VALENCIA D	F	117.600,96	0,000	3,454	FINGEST DINE	D	156.236,16		3,552	FONCAIXA 6	F	100.000,00	0,000	0,000	FONCAIXA 12	D	209.562,64	0,000	3,514	FONDBARC.DIN	D	156.008,32	0,000	3,327	FONDCIRC.DIN	D	129.852,71	0,000	3,661	FONDCOMERC.D	F	177.376,70	0,000	3,766	FONDCOMERC.M	D	739.777,77	0,000	4,147	FONDESPA/A 2	D	141.604,68	0,000	3,468	FONDHIPOTECA	D	201.805,53		4,714	FONDIMO	D	251.490,47	0,000	4,159	FONDIN.CASTI	D	131.068,19	0,000	3,597	FONDOVER	D	155.944,10	0,000	3,567	FONDMADRID	D	221.215,47	0,000	3,554	FONDMAPFRE D	D	185.908,31	0,000	3,499	FONDO 111	D	142.760,39	0,000	3,776	FONDPOSTAL M	D	254.527,41		3,382	FONDPRE.DINE	D	1.286.538,76	0,000	3,610	FONDUERO DIN	D	142.981,00	0,000	3,345	FONGENERAL D	D	135.020,46	0,000	3,689	FONGESTION	D	279.339,32	0,000	3,576	FONTARRACO D	D	169.339,39	0,000	3,441	GDS SERV.II	D	266.550,77	0,000	4,039	IBERCUENTA	D	220.215,82	0,000	3,476	IBERDINERO	D	222.744,80	0,000	3,453	IBERLI.DINER	D	165.718,83	0,000	3,574	INDOSUEZ ORO	D	1.550.345,59	0,000	4,163	INDOSUEZTRES	D	260.557,07	0,000	3,507	INVERDINER	D	279.300,84	0,000	3,569	JP MORGAN DI	D	258.592,76	0,000	3,798	MULTIFONDO B	D	39.558,12	0,000	4,718	NOVODINER	D	276.317,76	0,000	3,575	PREVICUENTA	D	153.573,94		3,657	PRIVANZA DIN	D	907.548,24	0,000	4,075	PROFIT DINER	D	173.643,45	0,000	4,405	SEGURFO FIAM	F	16.761,10		4,169	UNIFOND DINE	F	148.145,27	0,000	3,738																																																																																																																																																																																																																																																																																																																																																																																																																																																																																																																																																																																																																																																																																																																																																																																																																																																																																																																																																																							
DINERNAVARRA	D	179.862,16		3,759	DINERPAMPLON	D	110.370,45	0,000	3,701	EBN CAPITAL	D	157.792,94	0,000	3,474	ESPIRITO SAN	D	1.343,80	0,000	3,894	EUROVALO.III	D	223.823,99	0,000	4,103	EUROVALO.TES	D	114.750,28	0,000	4,154	F.ACTIVOLUSO	D	163.626,86	0,000	3,540	F.VALENCIA D	F	117.600,96	0,000	3,454	FINGEST DINE	D	156.236,16		3,552	FONCAIXA 6	F	100.000,00	0,000	0,000	FONCAIXA 12	D	209.562,64	0,000	3,514	FONDBARC.DIN	D	156.008,32	0,000	3,327	FONDCIRC.DIN	D	129.852,71	0,000	3,661	FONDCOMERC.D	F	177.376,70	0,000	3,766	FONDCOMERC.M	D	739.777,77	0,000	4,147	FONDESPA/A 2	D	141.604,68	0,000	3,468	FONDHIPOTECA	D	201.805,53		4,714	FONDIMO	D	251.490,47	0,000	4,159	FONDIN.CASTI	D	131.068,19	0,000	3,597	FONDOVER	D	155.944,10	0,000	3,567	FONDMADRID	D	221.215,47	0,000	3,554	FONDMAPFRE D	D	185.908,31	0,000	3,499	FONDO 111	D	142.760,39	0,000	3,776	FONDPOSTAL M	D	254.527,41		3,382	FONDPRE.DINE	D	1.286.538,76	0,000	3,610	FONDUERO DIN	D	142.981,00	0,000	3,345	FONGENERAL D	D	135.020,46	0,000	3,689	FONGESTION	D	279.339,32	0,000	3,576	FONTARRACO D	D	169.339,39	0,000	3,441	GDS SERV.II	D	266.550,77	0,000	4,039	IBERCUENTA	D	220.215,82	0,000	3,476	IBERDINERO	D	222.744,80	0,000	3,453	IBERLI.DINER	D	165.718,83	0,000	3,574	INDOSUEZ ORO	D	1.550.345,59	0,000	4,163	INDOSUEZTRES	D	260.557,07	0,000	3,507	INVERDINER	D	279.300,84	0,000	3,569	JP MORGAN DI	D	258.592,76	0,000	3,798	MULTIFONDO B	D	39.558,12	0,000	4,718	NOVODINER	D	276.317,76	0,000	3,575	PREVICUENTA	D	153.573,94		3,657	PRIVANZA DIN	D	907.548,24	0,000	4,075	PROFIT DINER	D	173.643,45	0,000	4,405	SEGURFO FIAM	F	16.761,10		4,169	UNIFOND DINE	F	148.145,27	0,000	3,738																																																																																																																																																																																																																																																																																																																																																																																																																																																																																																																																																																																																																																																																																																																																																																																																																																																																																																																																																																												
DINERPAMPLON	D	110.370,45	0,000	3,701	EBN CAPITAL	D	157.792,94	0,000	3,474	ESPIRITO SAN	D	1.343,80	0,000	3,894	EUROVALO.III	D	223.823,99	0,000	4,103	EUROVALO.TES	D	114.750,28	0,000	4,154	F.ACTIVOLUSO	D	163.626,86	0,000	3,540	F.VALENCIA D	F	117.600,96	0,000	3,454	FINGEST DINE	D	156.236,16		3,552	FONCAIXA 6	F	100.000,00	0,000	0,000	FONCAIXA 12	D	209.562,64	0,000	3,514	FONDBARC.DIN	D	156.008,32	0,000	3,327	FONDCIRC.DIN	D	129.852,71	0,000	3,661	FONDCOMERC.D	F	177.376,70	0,000	3,766	FONDCOMERC.M	D	739.777,77	0,000	4,147	FONDESPA/A 2	D	141.604,68	0,000	3,468	FONDHIPOTECA	D	201.805,53		4,714	FONDIMO	D	251.490,47	0,000	4,159	FONDIN.CASTI	D	131.068,19	0,000	3,597	FONDOVER	D	155.944,10	0,000	3,567	FONDMADRID	D	221.215,47	0,000	3,554	FONDMAPFRE D	D	185.908,31	0,000	3,499	FONDO 111	D	142.760,39	0,000	3,776	FONDPOSTAL M	D	254.527,41		3,382	FONDPRE.DINE	D	1.286.538,76	0,000	3,610	FONDUERO DIN	D	142.981,00	0,000	3,345	FONGENERAL D	D	135.020,46	0,000	3,689	FONGESTION	D	279.339,32	0,000	3,576	FONTARRACO D	D	169.339,39	0,000	3,441	GDS SERV.II	D	266.550,77	0,000	4,039	IBERCUENTA	D	220.215,82	0,000	3,476	IBERDINERO	D	222.744,80	0,000	3,453	IBERLI.DINER	D	165.718,83	0,000	3,574	INDOSUEZ ORO	D	1.550.345,59	0,000	4,163	INDOSUEZTRES	D	260.557,07	0,000	3,507	INVERDINER	D	279.300,84	0,000	3,569	JP MORGAN DI	D	258.592,76	0,000	3,798	MULTIFONDO B	D	39.558,12	0,000	4,718	NOVODINER	D	276.317,76	0,000	3,575	PREVICUENTA	D	153.573,94		3,657	PRIVANZA DIN	D	907.548,24	0,000	4,075	PROFIT DINER	D	173.643,45	0,000	4,405	SEGURFO FIAM	F	16.761,10		4,169	UNIFOND DINE	F	148.145,27	0,000	3,738																																																																																																																																																																																																																																																																																																																																																																																																																																																																																																																																																																																																																																																																																																																																																																																																																																																																																																																																																																																	
EBN CAPITAL	D	157.792,94	0,000	3,474	ESPIRITO SAN	D	1.343,80	0,000	3,894	EUROVALO.III	D	223.823,99	0,000	4,103	EUROVALO.TES	D	114.750,28	0,000	4,154	F.ACTIVOLUSO	D	163.626,86	0,000	3,540	F.VALENCIA D	F	117.600,96	0,000	3,454	FINGEST DINE	D	156.236,16		3,552	FONCAIXA 6	F	100.000,00	0,000	0,000	FONCAIXA 12	D	209.562,64	0,000	3,514	FONDBARC.DIN	D	156.008,32	0,000	3,327	FONDCIRC.DIN	D	129.852,71	0,000	3,661	FONDCOMERC.D	F	177.376,70	0,000	3,766	FONDCOMERC.M	D	739.777,77	0,000	4,147	FONDESPA/A 2	D	141.604,68	0,000	3,468	FONDHIPOTECA	D	201.805,53		4,714	FONDIMO	D	251.490,47	0,000	4,159	FONDIN.CASTI	D	131.068,19	0,000	3,597	FONDOVER	D	155.944,10	0,000	3,567	FONDMADRID	D	221.215,47	0,000	3,554	FONDMAPFRE D	D	185.908,31	0,000	3,499	FONDO 111	D	142.760,39	0,000	3,776	FONDPOSTAL M	D	254.527,41		3,382	FONDPRE.DINE	D	1.286.538,76	0,000	3,610	FONDUERO DIN	D	142.981,00	0,000	3,345	FONGENERAL D	D	135.020,46	0,000	3,689	FONGESTION	D	279.339,32	0,000	3,576	FONTARRACO D	D	169.339,39	0,000	3,441	GDS SERV.II	D	266.550,77	0,000	4,039	IBERCUENTA	D	220.215,82	0,000	3,476	IBERDINERO	D	222.744,80	0,000	3,453	IBERLI.DINER	D	165.718,83	0,000	3,574	INDOSUEZ ORO	D	1.550.345,59	0,000	4,163	INDOSUEZTRES	D	260.557,07	0,000	3,507	INVERDINER	D	279.300,84	0,000	3,569	JP MORGAN DI	D	258.592,76	0,000	3,798	MULTIFONDO B	D	39.558,12	0,000	4,718	NOVODINER	D	276.317,76	0,000	3,575	PREVICUENTA	D	153.573,94		3,657	PRIVANZA DIN	D	907.548,24	0,000	4,075	PROFIT DINER	D	173.643,45	0,000	4,405	SEGURFO FIAM	F	16.761,10		4,169	UNIFOND DINE	F	148.145,27	0,000	3,738																																																																																																																																																																																																																																																																																																																																																																																																																																																																																																																																																																																																																																																																																																																																																																																																																																																																																																																																																																																						
ESPIRITO SAN	D	1.343,80	0,000	3,894	EUROVALO.III	D	223.823,99	0,000	4,103	EUROVALO.TES	D	114.750,28	0,000	4,154	F.ACTIVOLUSO	D	163.626,86	0,000	3,540	F.VALENCIA D	F	117.600,96	0,000	3,454	FINGEST DINE	D	156.236,16		3,552	FONCAIXA 6	F	100.000,00	0,000	0,000	FONCAIXA 12	D	209.562,64	0,000	3,514	FONDBARC.DIN	D	156.008,32	0,000	3,327	FONDCIRC.DIN	D	129.852,71	0,000	3,661	FONDCOMERC.D	F	177.376,70	0,000	3,766	FONDCOMERC.M	D	739.777,77	0,000	4,147	FONDESPA/A 2	D	141.604,68	0,000	3,468	FONDHIPOTECA	D	201.805,53		4,714	FONDIMO	D	251.490,47	0,000	4,159	FONDIN.CASTI	D	131.068,19	0,000	3,597	FONDOVER	D	155.944,10	0,000	3,567	FONDMADRID	D	221.215,47	0,000	3,554	FONDMAPFRE D	D	185.908,31	0,000	3,499	FONDO 111	D	142.760,39	0,000	3,776	FONDPOSTAL M	D	254.527,41		3,382	FONDPRE.DINE	D	1.286.538,76	0,000	3,610	FONDUERO DIN	D	142.981,00	0,000	3,345	FONGENERAL D	D	135.020,46	0,000	3,689	FONGESTION	D	279.339,32	0,000	3,576	FONTARRACO D	D	169.339,39	0,000	3,441	GDS SERV.II	D	266.550,77	0,000	4,039	IBERCUENTA	D	220.215,82	0,000	3,476	IBERDINERO	D	222.744,80	0,000	3,453	IBERLI.DINER	D	165.718,83	0,000	3,574	INDOSUEZ ORO	D	1.550.345,59	0,000	4,163	INDOSUEZTRES	D	260.557,07	0,000	3,507	INVERDINER	D	279.300,84	0,000	3,569	JP MORGAN DI	D	258.592,76	0,000	3,798	MULTIFONDO B	D	39.558,12	0,000	4,718	NOVODINER	D	276.317,76	0,000	3,575	PREVICUENTA	D	153.573,94		3,657	PRIVANZA DIN	D	907.548,24	0,000	4,075	PROFIT DINER	D	173.643,45	0,000	4,405	SEGURFO FIAM	F	16.761,10		4,169	UNIFOND DINE	F	148.145,27	0,000	3,738																																																																																																																																																																																																																																																																																																																																																																																																																																																																																																																																																																																																																																																																																																																																																																																																																																																																																																																																																																																											
EUROVALO.III	D	223.823,99	0,000	4,103	EUROVALO.TES	D	114.750,28	0,000	4,154	F.ACTIVOLUSO	D	163.626,86	0,000	3,540	F.VALENCIA D	F	117.600,96	0,000	3,454	FINGEST DINE	D	156.236,16		3,552	FONCAIXA 6	F	100.000,00	0,000	0,000	FONCAIXA 12	D	209.562,64	0,000	3,514	FONDBARC.DIN	D	156.008,32	0,000	3,327	FONDCIRC.DIN	D	129.852,71	0,000	3,661	FONDCOMERC.D	F	177.376,70	0,000	3,766	FONDCOMERC.M	D	739.777,77	0,000	4,147	FONDESPA/A 2	D	141.604,68	0,000	3,468	FONDHIPOTECA	D	201.805,53		4,714	FONDIMO	D	251.490,47	0,000	4,159	FONDIN.CASTI	D	131.068,19	0,000	3,597	FONDOVER	D	155.944,10	0,000	3,567	FONDMADRID	D	221.215,47	0,000	3,554	FONDMAPFRE D	D	185.908,31	0,000	3,499	FONDO 111	D	142.760,39	0,000	3,776	FONDPOSTAL M	D	254.527,41		3,382	FONDPRE.DINE	D	1.286.538,76	0,000	3,610	FONDUERO DIN	D	142.981,00	0,000	3,345	FONGENERAL D	D	135.020,46	0,000	3,689	FONGESTION	D	279.339,32	0,000	3,576	FONTARRACO D	D	169.339,39	0,000	3,441	GDS SERV.II	D	266.550,77	0,000	4,039	IBERCUENTA	D	220.215,82	0,000	3,476	IBERDINERO	D	222.744,80	0,000	3,453	IBERLI.DINER	D	165.718,83	0,000	3,574	INDOSUEZ ORO	D	1.550.345,59	0,000	4,163	INDOSUEZTRES	D	260.557,07	0,000	3,507	INVERDINER	D	279.300,84	0,000	3,569	JP MORGAN DI	D	258.592,76	0,000	3,798	MULTIFONDO B	D	39.558,12	0,000	4,718	NOVODINER	D	276.317,76	0,000	3,575	PREVICUENTA	D	153.573,94		3,657	PRIVANZA DIN	D	907.548,24	0,000	4,075	PROFIT DINER	D	173.643,45	0,000	4,405	SEGURFO FIAM	F	16.761,10		4,169	UNIFOND DINE	F	148.145,27	0,000	3,738																																																																																																																																																																																																																																																																																																																																																																																																																																																																																																																																																																																																																																																																																																																																																																																																																																																																																																																																																																																																
EUROVALO.TES	D	114.750,28	0,000	4,154	F.ACTIVOLUSO	D	163.626,86	0,000	3,540	F.VALENCIA D	F	117.600,96	0,000	3,454	FINGEST DINE	D	156.236,16		3,552	FONCAIXA 6	F	100.000,00	0,000	0,000	FONCAIXA 12	D	209.562,64	0,000	3,514	FONDBARC.DIN	D	156.008,32	0,000	3,327	FONDCIRC.DIN	D	129.852,71	0,000	3,661	FONDCOMERC.D	F	177.376,70	0,000	3,766	FONDCOMERC.M	D	739.777,77	0,000	4,147	FONDESPA/A 2	D	141.604,68	0,000	3,468	FONDHIPOTECA	D	201.805,53		4,714	FONDIMO	D	251.490,47	0,000	4,159	FONDIN.CASTI	D	131.068,19	0,000	3,597	FONDOVER	D	155.944,10	0,000	3,567	FONDMADRID	D	221.215,47	0,000	3,554	FONDMAPFRE D	D	185.908,31	0,000	3,499	FONDO 111	D	142.760,39	0,000	3,776	FONDPOSTAL M	D	254.527,41		3,382	FONDPRE.DINE	D	1.286.538,76	0,000	3,610	FONDUERO DIN	D	142.981,00	0,000	3,345	FONGENERAL D	D	135.020,46	0,000	3,689	FONGESTION	D	279.339,32	0,000	3,576	FONTARRACO D	D	169.339,39	0,000	3,441	GDS SERV.II	D	266.550,77	0,000	4,039	IBERCUENTA	D	220.215,82	0,000	3,476	IBERDINERO	D	222.744,80	0,000	3,453	IBERLI.DINER	D	165.718,83	0,000	3,574	INDOSUEZ ORO	D	1.550.345,59	0,000	4,163	INDOSUEZTRES	D	260.557,07	0,000	3,507	INVERDINER	D	279.300,84	0,000	3,569	JP MORGAN DI	D	258.592,76	0,000	3,798	MULTIFONDO B	D	39.558,12	0,000	4,718	NOVODINER	D	276.317,76	0,000	3,575	PREVICUENTA	D	153.573,94		3,657	PRIVANZA DIN	D	907.548,24	0,000	4,075	PROFIT DINER	D	173.643,45	0,000	4,405	SEGURFO FIAM	F	16.761,10		4,169	UNIFOND DINE	F	148.145,27	0,000	3,738																																																																																																																																																																																																																																																																																																																																																																																																																																																																																																																																																																																																																																																																																																																																																																																																																																																																																																																																																																																																					
F.ACTIVOLUSO	D	163.626,86	0,000	3,540	F.VALENCIA D	F	117.600,96	0,000	3,454	FINGEST DINE	D	156.236,16		3,552	FONCAIXA 6	F	100.000,00	0,000	0,000	FONCAIXA 12	D	209.562,64	0,000	3,514	FONDBARC.DIN	D	156.008,32	0,000	3,327	FONDCIRC.DIN	D	129.852,71	0,000	3,661	FONDCOMERC.D	F	177.376,70	0,000	3,766	FONDCOMERC.M	D	739.777,77	0,000	4,147	FONDESPA/A 2	D	141.604,68	0,000	3,468	FONDHIPOTECA	D	201.805,53		4,714	FONDIMO	D	251.490,47	0,000	4,159	FONDIN.CASTI	D	131.068,19	0,000	3,597	FONDOVER	D	155.944,10	0,000	3,567	FONDMADRID	D	221.215,47	0,000	3,554	FONDMAPFRE D	D	185.908,31	0,000	3,499	FONDO 111	D	142.760,39	0,000	3,776	FONDPOSTAL M	D	254.527,41		3,382	FONDPRE.DINE	D	1.286.538,76	0,000	3,610	FONDUERO DIN	D	142.981,00	0,000	3,345	FONGENERAL D	D	135.020,46	0,000	3,689	FONGESTION	D	279.339,32	0,000	3,576	FONTARRACO D	D	169.339,39	0,000	3,441	GDS SERV.II	D	266.550,77	0,000	4,039	IBERCUENTA	D	220.215,82	0,000	3,476	IBERDINERO	D	222.744,80	0,000	3,453	IBERLI.DINER	D	165.718,83	0,000	3,574	INDOSUEZ ORO	D	1.550.345,59	0,000	4,163	INDOSUEZTRES	D	260.557,07	0,000	3,507	INVERDINER	D	279.300,84	0,000	3,569	JP MORGAN DI	D	258.592,76	0,000	3,798	MULTIFONDO B	D	39.558,12	0,000	4,718	NOVODINER	D	276.317,76	0,000	3,575	PREVICUENTA	D	153.573,94		3,657	PRIVANZA DIN	D	907.548,24	0,000	4,075	PROFIT DINER	D	173.643,45	0,000	4,405	SEGURFO FIAM	F	16.761,10		4,169	UNIFOND DINE	F	148.145,27	0,000	3,738																																																																																																																																																																																																																																																																																																																																																																																																																																																																																																																																																																																																																																																																																																																																																																																																																																																																																																																																																																																																										
F.VALENCIA D	F	117.600,96	0,000	3,454	FINGEST DINE	D	156.236,16		3,552	FONCAIXA 6	F	100.000,00	0,000	0,000	FONCAIXA 12	D	209.562,64	0,000	3,514	FONDBARC.DIN	D	156.008,32	0,000	3,327	FONDCIRC.DIN	D	129.852,71	0,000	3,661	FONDCOMERC.D	F	177.376,70	0,000	3,766	FONDCOMERC.M	D	739.777,77	0,000	4,147	FONDESPA/A 2	D	141.604,68	0,000	3,468	FONDHIPOTECA	D	201.805,53		4,714	FONDIMO	D	251.490,47	0,000	4,159	FONDIN.CASTI	D	131.068,19	0,000	3,597	FONDOVER	D	155.944,10	0,000	3,567	FONDMADRID	D	221.215,47	0,000	3,554	FONDMAPFRE D	D	185.908,31	0,000	3,499	FONDO 111	D	142.760,39	0,000	3,776	FONDPOSTAL M	D	254.527,41		3,382	FONDPRE.DINE	D	1.286.538,76	0,000	3,610	FONDUERO DIN	D	142.981,00	0,000	3,345	FONGENERAL D	D	135.020,46	0,000	3,689	FONGESTION	D	279.339,32	0,000	3,576	FONTARRACO D	D	169.339,39	0,000	3,441	GDS SERV.II	D	266.550,77	0,000	4,039	IBERCUENTA	D	220.215,82	0,000	3,476	IBERDINERO	D	222.744,80	0,000	3,453	IBERLI.DINER	D	165.718,83	0,000	3,574	INDOSUEZ ORO	D	1.550.345,59	0,000	4,163	INDOSUEZTRES	D	260.557,07	0,000	3,507	INVERDINER	D	279.300,84	0,000	3,569	JP MORGAN DI	D	258.592,76	0,000	3,798	MULTIFONDO B	D	39.558,12	0,000	4,718	NOVODINER	D	276.317,76	0,000	3,575	PREVICUENTA	D	153.573,94		3,657	PRIVANZA DIN	D	907.548,24	0,000	4,075	PROFIT DINER	D	173.643,45	0,000	4,405	SEGURFO FIAM	F	16.761,10		4,169	UNIFOND DINE	F	148.145,27	0,000	3,738																																																																																																																																																																																																																																																																																																																																																																																																																																																																																																																																																																																																																																																																																																																																																																																																																																																																																																																																																																																																															
FINGEST DINE	D	156.236,16		3,552	FONCAIXA 6	F	100.000,00	0,000	0,000	FONCAIXA 12	D	209.562,64	0,000	3,514	FONDBARC.DIN	D	156.008,32	0,000	3,327	FONDCIRC.DIN	D	129.852,71	0,000	3,661	FONDCOMERC.D	F	177.376,70	0,000	3,766	FONDCOMERC.M	D	739.777,77	0,000	4,147	FONDESPA/A 2	D	141.604,68	0,000	3,468	FONDHIPOTECA	D	201.805,53		4,714	FONDIMO	D	251.490,47	0,000	4,159	FONDIN.CASTI	D	131.068,19	0,000	3,597	FONDOVER	D	155.944,10	0,000	3,567	FONDMADRID	D	221.215,47	0,000	3,554	FONDMAPFRE D	D	185.908,31	0,000	3,499	FONDO 111	D	142.760,39	0,000	3,776	FONDPOSTAL M	D	254.527,41		3,382	FONDPRE.DINE	D	1.286.538,76	0,000	3,610	FONDUERO DIN	D	142.981,00	0,000	3,345	FONGENERAL D	D	135.020,46	0,000	3,689	FONGESTION	D	279.339,32	0,000	3,576	FONTARRACO D	D	169.339,39	0,000	3,441	GDS SERV.II	D	266.550,77	0,000	4,039	IBERCUENTA	D	220.215,82	0,000	3,476	IBERDINERO	D	222.744,80	0,000	3,453	IBERLI.DINER	D	165.718,83	0,000	3,574	INDOSUEZ ORO	D	1.550.345,59	0,000	4,163	INDOSUEZTRES	D	260.557,07	0,000	3,507	INVERDINER	D	279.300,84	0,000	3,569	JP MORGAN DI	D	258.592,76	0,000	3,798	MULTIFONDO B	D	39.558,12	0,000	4,718	NOVODINER	D	276.317,76	0,000	3,575	PREVICUENTA	D	153.573,94		3,657	PRIVANZA DIN	D	907.548,24	0,000	4,075	PROFIT DINER	D	173.643,45	0,000	4,405	SEGURFO FIAM	F	16.761,10		4,169	UNIFOND DINE	F	148.145,27	0,000	3,738																																																																																																																																																																																																																																																																																																																																																																																																																																																																																																																																																																																																																																																																																																																																																																																																																																																																																																																																																																																																																				
FONCAIXA 6	F	100.000,00	0,000	0,000	FONCAIXA 12	D	209.562,64	0,000	3,514	FONDBARC.DIN	D	156.008,32	0,000	3,327	FONDCIRC.DIN	D	129.852,71	0,000	3,661	FONDCOMERC.D	F	177.376,70	0,000	3,766	FONDCOMERC.M	D	739.777,77	0,000	4,147	FONDESPA/A 2	D	141.604,68	0,000	3,468	FONDHIPOTECA	D	201.805,53		4,714	FONDIMO	D	251.490,47	0,000	4,159	FONDIN.CASTI	D	131.068,19	0,000	3,597	FONDOVER	D	155.944,10	0,000	3,567	FONDMADRID	D	221.215,47	0,000	3,554	FONDMAPFRE D	D	185.908,31	0,000	3,499	FONDO 111	D	142.760,39	0,000	3,776	FONDPOSTAL M	D	254.527,41		3,382	FONDPRE.DINE	D	1.286.538,76	0,000	3,610	FONDUERO DIN	D	142.981,00	0,000	3,345	FONGENERAL D	D	135.020,46	0,000	3,689	FONGESTION	D	279.339,32	0,000	3,576	FONTARRACO D	D	169.339,39	0,000	3,441	GDS SERV.II	D	266.550,77	0,000	4,039	IBERCUENTA	D	220.215,82	0,000	3,476	IBERDINERO	D	222.744,80	0,000	3,453	IBERLI.DINER	D	165.718,83	0,000	3,574	INDOSUEZ ORO	D	1.550.345,59	0,000	4,163	INDOSUEZTRES	D	260.557,07	0,000	3,507	INVERDINER	D	279.300,84	0,000	3,569	JP MORGAN DI	D	258.592,76	0,000	3,798	MULTIFONDO B	D	39.558,12	0,000	4,718	NOVODINER	D	276.317,76	0,000	3,575	PREVICUENTA	D	153.573,94		3,657	PRIVANZA DIN	D	907.548,24	0,000	4,075	PROFIT DINER	D	173.643,45	0,000	4,405	SEGURFO FIAM	F	16.761,10		4,169	UNIFOND DINE	F	148.145,27	0,000	3,738																																																																																																																																																																																																																																																																																																																																																																																																																																																																																																																																																																																																																																																																																																																																																																																																																																																																																																																																																																																																																									
FONCAIXA 12	D	209.562,64	0,000	3,514	FONDBARC.DIN	D	156.008,32	0,000	3,327	FONDCIRC.DIN	D	129.852,71	0,000	3,661	FONDCOMERC.D	F	177.376,70	0,000	3,766	FONDCOMERC.M	D	739.777,77	0,000	4,147	FONDESPA/A 2	D	141.604,68	0,000	3,468	FONDHIPOTECA	D	201.805,53		4,714	FONDIMO	D	251.490,47	0,000	4,159	FONDIN.CASTI	D	131.068,19	0,000	3,597	FONDOVER	D	155.944,10	0,000	3,567	FONDMADRID	D	221.215,47	0,000	3,554	FONDMAPFRE D	D	185.908,31	0,000	3,499	FONDO 111	D	142.760,39	0,000	3,776	FONDPOSTAL M	D	254.527,41		3,382	FONDPRE.DINE	D	1.286.538,76	0,000	3,610	FONDUERO DIN	D	142.981,00	0,000	3,345	FONGENERAL D	D	135.020,46	0,000	3,689	FONGESTION	D	279.339,32	0,000	3,576	FONTARRACO D	D	169.339,39	0,000	3,441	GDS SERV.II	D	266.550,77	0,000	4,039	IBERCUENTA	D	220.215,82	0,000	3,476	IBERDINERO	D	222.744,80	0,000	3,453	IBERLI.DINER	D	165.718,83	0,000	3,574	INDOSUEZ ORO	D	1.550.345,59	0,000	4,163	INDOSUEZTRES	D	260.557,07	0,000	3,507	INVERDINER	D	279.300,84	0,000	3,569	JP MORGAN DI	D	258.592,76	0,000	3,798	MULTIFONDO B	D	39.558,12	0,000	4,718	NOVODINER	D	276.317,76	0,000	3,575	PREVICUENTA	D	153.573,94		3,657	PRIVANZA DIN	D	907.548,24	0,000	4,075	PROFIT DINER	D	173.643,45	0,000	4,405	SEGURFO FIAM	F	16.761,10		4,169	UNIFOND DINE	F	148.145,27	0,000	3,738																																																																																																																																																																																																																																																																																																																																																																																																																																																																																																																																																																																																																																																																																																																																																																																																																																																																																																																																																																																																																														
FONDBARC.DIN	D	156.008,32	0,000	3,327	FONDCIRC.DIN	D	129.852,71	0,000	3,661	FONDCOMERC.D	F	177.376,70	0,000	3,766	FONDCOMERC.M	D	739.777,77	0,000	4,147	FONDESPA/A 2	D	141.604,68	0,000	3,468	FONDHIPOTECA	D	201.805,53		4,714	FONDIMO	D	251.490,47	0,000	4,159	FONDIN.CASTI	D	131.068,19	0,000	3,597	FONDOVER	D	155.944,10	0,000	3,567	FONDMADRID	D	221.215,47	0,000	3,554	FONDMAPFRE D	D	185.908,31	0,000	3,499	FONDO 111	D	142.760,39	0,000	3,776	FONDPOSTAL M	D	254.527,41		3,382	FONDPRE.DINE	D	1.286.538,76	0,000	3,610	FONDUERO DIN	D	142.981,00	0,000	3,345	FONGENERAL D	D	135.020,46	0,000	3,689	FONGESTION	D	279.339,32	0,000	3,576	FONTARRACO D	D	169.339,39	0,000	3,441	GDS SERV.II	D	266.550,77	0,000	4,039	IBERCUENTA	D	220.215,82	0,000	3,476	IBERDINERO	D	222.744,80	0,000	3,453	IBERLI.DINER	D	165.718,83	0,000	3,574	INDOSUEZ ORO	D	1.550.345,59	0,000	4,163	INDOSUEZTRES	D	260.557,07	0,000	3,507	INVERDINER	D	279.300,84	0,000	3,569	JP MORGAN DI	D	258.592,76	0,000	3,798	MULTIFONDO B	D	39.558,12	0,000	4,718	NOVODINER	D	276.317,76	0,000	3,575	PREVICUENTA	D	153.573,94		3,657	PRIVANZA DIN	D	907.548,24	0,000	4,075	PROFIT DINER	D	173.643,45	0,000	4,405	SEGURFO FIAM	F	16.761,10		4,169	UNIFOND DINE	F	148.145,27	0,000	3,738																																																																																																																																																																																																																																																																																																																																																																																																																																																																																																																																																																																																																																																																																																																																																																																																																																																																																																																																																																																																																																			
FONDCIRC.DIN	D	129.852,71	0,000	3,661	FONDCOMERC.D	F	177.376,70	0,000	3,766	FONDCOMERC.M	D	739.777,77	0,000	4,147	FONDESPA/A 2	D	141.604,68	0,000	3,468	FONDHIPOTECA	D	201.805,53		4,714	FONDIMO	D	251.490,47	0,000	4,159	FONDIN.CASTI	D	131.068,19	0,000	3,597	FONDOVER	D	155.944,10	0,000	3,567	FONDMADRID	D	221.215,47	0,000	3,554	FONDMAPFRE D	D	185.908,31	0,000	3,499	FONDO 111	D	142.760,39	0,000	3,776	FONDPOSTAL M	D	254.527,41		3,382	FONDPRE.DINE	D	1.286.538,76	0,000	3,610	FONDUERO DIN	D	142.981,00	0,000	3,345	FONGENERAL D	D	135.020,46	0,000	3,689	FONGESTION	D	279.339,32	0,000	3,576	FONTARRACO D	D	169.339,39	0,000	3,441	GDS SERV.II	D	266.550,77	0,000	4,039	IBERCUENTA	D	220.215,82	0,000	3,476	IBERDINERO	D	222.744,80	0,000	3,453	IBERLI.DINER	D	165.718,83	0,000	3,574	INDOSUEZ ORO	D	1.550.345,59	0,000	4,163	INDOSUEZTRES	D	260.557,07	0,000	3,507	INVERDINER	D	279.300,84	0,000	3,569	JP MORGAN DI	D	258.592,76	0,000	3,798	MULTIFONDO B	D	39.558,12	0,000	4,718	NOVODINER	D	276.317,76	0,000	3,575	PREVICUENTA	D	153.573,94		3,657	PRIVANZA DIN	D	907.548,24	0,000	4,075	PROFIT DINER	D	173.643,45	0,000	4,405	SEGURFO FIAM	F	16.761,10		4,169	UNIFOND DINE	F	148.145,27	0,000	3,738																																																																																																																																																																																																																																																																																																																																																																																																																																																																																																																																																																																																																																																																																																																																																																																																																																																																																																																																																																																																																																								
FONDCOMERC.D	F	177.376,70	0,000	3,766	FONDCOMERC.M	D	739.777,77	0,000	4,147	FONDESPA/A 2	D	141.604,68	0,000	3,468	FONDHIPOTECA	D	201.805,53		4,714	FONDIMO	D	251.490,47	0,000	4,159	FONDIN.CASTI	D	131.068,19	0,000	3,597	FONDOVER	D	155.944,10	0,000	3,567	FONDMADRID	D	221.215,47	0,000	3,554	FONDMAPFRE D	D	185.908,31	0,000	3,499	FONDO 111	D	142.760,39	0,000	3,776	FONDPOSTAL M	D	254.527,41		3,382	FONDPRE.DINE	D	1.286.538,76	0,000	3,610	FONDUERO DIN	D	142.981,00	0,000	3,345	FONGENERAL D	D	135.020,46	0,000	3,689	FONGESTION	D	279.339,32	0,000	3,576	FONTARRACO D	D	169.339,39	0,000	3,441	GDS SERV.II	D	266.550,77	0,000	4,039	IBERCUENTA	D	220.215,82	0,000	3,476	IBERDINERO	D	222.744,80	0,000	3,453	IBERLI.DINER	D	165.718,83	0,000	3,574	INDOSUEZ ORO	D	1.550.345,59	0,000	4,163	INDOSUEZTRES	D	260.557,07	0,000	3,507	INVERDINER	D	279.300,84	0,000	3,569	JP MORGAN DI	D	258.592,76	0,000	3,798	MULTIFONDO B	D	39.558,12	0,000	4,718	NOVODINER	D	276.317,76	0,000	3,575	PREVICUENTA	D	153.573,94		3,657	PRIVANZA DIN	D	907.548,24	0,000	4,075	PROFIT DINER	D	173.643,45	0,000	4,405	SEGURFO FIAM	F	16.761,10		4,169	UNIFOND DINE	F	148.145,27	0,000	3,738																																																																																																																																																																																																																																																																																																																																																																																																																																																																																																																																																																																																																																																																																																																																																																																																																																																																																																																																																																																																																																													
FONDCOMERC.M	D	739.777,77	0,000	4,147	FONDESPA/A 2	D	141.604,68	0,000	3,468	FONDHIPOTECA	D	201.805,53		4,714	FONDIMO	D	251.490,47	0,000	4,159	FONDIN.CASTI	D	131.068,19	0,000	3,597	FONDOVER	D	155.944,10	0,000	3,567	FONDMADRID	D	221.215,47	0,000	3,554	FONDMAPFRE D	D	185.908,31	0,000	3,499	FONDO 111	D	142.760,39	0,000	3,776	FONDPOSTAL M	D	254.527,41		3,382	FONDPRE.DINE	D	1.286.538,76	0,000	3,610	FONDUERO DIN	D	142.981,00	0,000	3,345	FONGENERAL D	D	135.020,46	0,000	3,689	FONGESTION	D	279.339,32	0,000	3,576	FONTARRACO D	D	169.339,39	0,000	3,441	GDS SERV.II	D	266.550,77	0,000	4,039	IBERCUENTA	D	220.215,82	0,000	3,476	IBERDINERO	D	222.744,80	0,000	3,453	IBERLI.DINER	D	165.718,83	0,000	3,574	INDOSUEZ ORO	D	1.550.345,59	0,000	4,163	INDOSUEZTRES	D	260.557,07	0,000	3,507	INVERDINER	D	279.300,84	0,000	3,569	JP MORGAN DI	D	258.592,76	0,000	3,798	MULTIFONDO B	D	39.558,12	0,000	4,718	NOVODINER	D	276.317,76	0,000	3,575	PREVICUENTA	D	153.573,94		3,657	PRIVANZA DIN	D	907.548,24	0,000	4,075	PROFIT DINER	D	173.643,45	0,000	4,405	SEGURFO FIAM	F	16.761,10		4,169	UNIFOND DINE	F	148.145,27	0,000	3,738																																																																																																																																																																																																																																																																																																																																																																																																																																																																																																																																																																																																																																																																																																																																																																																																																																																																																																																																																																																																																																																		
FONDESPA/A 2	D	141.604,68	0,000	3,468	FONDHIPOTECA	D	201.805,53		4,714	FONDIMO	D	251.490,47	0,000	4,159	FONDIN.CASTI	D	131.068,19	0,000	3,597	FONDOVER	D	155.944,10	0,000	3,567	FONDMADRID	D	221.215,47	0,000	3,554	FONDMAPFRE D	D	185.908,31	0,000	3,499	FONDO 111	D	142.760,39	0,000	3,776	FONDPOSTAL M	D	254.527,41		3,382	FONDPRE.DINE	D	1.286.538,76	0,000	3,610	FONDUERO DIN	D	142.981,00	0,000	3,345	FONGENERAL D	D	135.020,46	0,000	3,689	FONGESTION	D	279.339,32	0,000	3,576	FONTARRACO D	D	169.339,39	0,000	3,441	GDS SERV.II	D	266.550,77	0,000	4,039	IBERCUENTA	D	220.215,82	0,000	3,476	IBERDINERO	D	222.744,80	0,000	3,453	IBERLI.DINER	D	165.718,83	0,000	3,574	INDOSUEZ ORO	D	1.550.345,59	0,000	4,163	INDOSUEZTRES	D	260.557,07	0,000	3,507	INVERDINER	D	279.300,84	0,000	3,569	JP MORGAN DI	D	258.592,76	0,000	3,798	MULTIFONDO B	D	39.558,12	0,000	4,718	NOVODINER	D	276.317,76	0,000	3,575	PREVICUENTA	D	153.573,94		3,657	PRIVANZA DIN	D	907.548,24	0,000	4,075	PROFIT DINER	D	173.643,45	0,000	4,405	SEGURFO FIAM	F	16.761,10		4,169	UNIFOND DINE	F	148.145,27	0,000	3,738																																																																																																																																																																																																																																																																																																																																																																																																																																																																																																																																																																																																																																																																																																																																																																																																																																																																																																																																																																																																																																																							
FONDHIPOTECA	D	201.805,53		4,714	FONDIMO	D	251.490,47	0,000	4,159	FONDIN.CASTI	D	131.068,19	0,000	3,597	FONDOVER	D	155.944,10	0,000	3,567	FONDMADRID	D	221.215,47	0,000	3,554	FONDMAPFRE D	D	185.908,31	0,000	3,499	FONDO 111	D	142.760,39	0,000	3,776	FONDPOSTAL M	D	254.527,41		3,382	FONDPRE.DINE	D	1.286.538,76	0,000	3,610	FONDUERO DIN	D	142.981,00	0,000	3,345	FONGENERAL D	D	135.020,46	0,000	3,689	FONGESTION	D	279.339,32	0,000	3,576	FONTARRACO D	D	169.339,39	0,000	3,441	GDS SERV.II	D	266.550,77	0,000	4,039	IBERCUENTA	D	220.215,82	0,000	3,476	IBERDINERO	D	222.744,80	0,000	3,453	IBERLI.DINER	D	165.718,83	0,000	3,574	INDOSUEZ ORO	D	1.550.345,59	0,000	4,163	INDOSUEZTRES	D	260.557,07	0,000	3,507	INVERDINER	D	279.300,84	0,000	3,569	JP MORGAN DI	D	258.592,76	0,000	3,798	MULTIFONDO B	D	39.558,12	0,000	4,718	NOVODINER	D	276.317,76	0,000	3,575	PREVICUENTA	D	153.573,94		3,657	PRIVANZA DIN	D	907.548,24	0,000	4,075	PROFIT DINER	D	173.643,45	0,000	4,405	SEGURFO FIAM	F	16.761,10		4,169	UNIFOND DINE	F	148.145,27	0,000	3,738																																																																																																																																																																																																																																																																																																																																																																																																																																																																																																																																																																																																																																																																																																																																																																																																																																																																																																																																																																																																																																																												
FONDIMO	D	251.490,47	0,000	4,159	FONDIN.CASTI	D	131.068,19	0,000	3,597	FONDOVER	D	155.944,10	0,000	3,567	FONDMADRID	D	221.215,47	0,000	3,554	FONDMAPFRE D	D	185.908,31	0,000	3,499	FONDO 111	D	142.760,39	0,000	3,776	FONDPOSTAL M	D	254.527,41		3,382	FONDPRE.DINE	D	1.286.538,76	0,000	3,610	FONDUERO DIN	D	142.981,00	0,000	3,345	FONGENERAL D	D	135.020,46	0,000	3,689	FONGESTION	D	279.339,32	0,000	3,576	FONTARRACO D	D	169.339,39	0,000	3,441	GDS SERV.II	D	266.550,77	0,000	4,039	IBERCUENTA	D	220.215,82	0,000	3,476	IBERDINERO	D	222.744,80	0,000	3,453	IBERLI.DINER	D	165.718,83	0,000	3,574	INDOSUEZ ORO	D	1.550.345,59	0,000	4,163	INDOSUEZTRES	D	260.557,07	0,000	3,507	INVERDINER	D	279.300,84	0,000	3,569	JP MORGAN DI	D	258.592,76	0,000	3,798	MULTIFONDO B	D	39.558,12	0,000	4,718	NOVODINER	D	276.317,76	0,000	3,575	PREVICUENTA	D	153.573,94		3,657	PRIVANZA DIN	D	907.548,24	0,000	4,075	PROFIT DINER	D	173.643,45	0,000	4,405	SEGURFO FIAM	F	16.761,10		4,169	UNIFOND DINE	F	148.145,27	0,000	3,738																																																																																																																																																																																																																																																																																																																																																																																																																																																																																																																																																																																																																																																																																																																																																																																																																																																																																																																																																																																																																																																																	
FONDIN.CASTI	D	131.068,19	0,000	3,597	FONDOVER	D	155.944,10	0,000	3,567	FONDMADRID	D	221.215,47	0,000	3,554	FONDMAPFRE D	D	185.908,31	0,000	3,499	FONDO 111	D	142.760,39	0,000	3,776	FONDPOSTAL M	D	254.527,41		3,382	FONDPRE.DINE	D	1.286.538,76	0,000	3,610	FONDUERO DIN	D	142.981,00	0,000	3,345	FONGENERAL D	D	135.020,46	0,000	3,689	FONGESTION	D	279.339,32	0,000	3,576	FONTARRACO D	D	169.339,39	0,000	3,441	GDS SERV.II	D	266.550,77	0,000	4,039	IBERCUENTA	D	220.215,82	0,000	3,476	IBERDINERO	D	222.744,80	0,000	3,453	IBERLI.DINER	D	165.718,83	0,000	3,574	INDOSUEZ ORO	D	1.550.345,59	0,000	4,163	INDOSUEZTRES	D	260.557,07	0,000	3,507	INVERDINER	D	279.300,84	0,000	3,569	JP MORGAN DI	D	258.592,76	0,000	3,798	MULTIFONDO B	D	39.558,12	0,000	4,718	NOVODINER	D	276.317,76	0,000	3,575	PREVICUENTA	D	153.573,94		3,657	PRIVANZA DIN	D	907.548,24	0,000	4,075	PROFIT DINER	D	173.643,45	0,000	4,405	SEGURFO FIAM	F	16.761,10		4,169	UNIFOND DINE	F	148.145,27	0,000	3,738																																																																																																																																																																																																																																																																																																																																																																																																																																																																																																																																																																																																																																																																																																																																																																																																																																																																																																																																																																																																																																																																						
FONDOVER	D	155.944,10	0,000	3,567	FONDMADRID	D	221.215,47	0,000	3,554	FONDMAPFRE D	D	185.908,31	0,000	3,499	FONDO 111	D	142.760,39	0,000	3,776	FONDPOSTAL M	D	254.527,41		3,382	FONDPRE.DINE	D	1.286.538,76	0,000	3,610	FONDUERO DIN	D	142.981,00	0,000	3,345	FONGENERAL D	D	135.020,46	0,000	3,689	FONGESTION	D	279.339,32	0,000	3,576	FONTARRACO D	D	169.339,39	0,000	3,441	GDS SERV.II	D	266.550,77	0,000	4,039	IBERCUENTA	D	220.215,82	0,000	3,476	IBERDINERO	D	222.744,80	0,000	3,453	IBERLI.DINER	D	165.718,83	0,000	3,574	INDOSUEZ ORO	D	1.550.345,59	0,000	4,163	INDOSUEZTRES	D	260.557,07	0,000	3,507	INVERDINER	D	279.300,84	0,000	3,569	JP MORGAN DI	D	258.592,76	0,000	3,798	MULTIFONDO B	D	39.558,12	0,000	4,718	NOVODINER	D	276.317,76	0,000	3,575	PREVICUENTA	D	153.573,94		3,657	PRIVANZA DIN	D	907.548,24	0,000	4,075	PROFIT DINER	D	173.643,45	0,000	4,405	SEGURFO FIAM	F	16.761,10		4,169	UNIFOND DINE	F	148.145,27	0,000	3,738																																																																																																																																																																																																																																																																																																																																																																																																																																																																																																																																																																																																																																																																																																																																																																																																																																																																																																																																																																																																																																																																											
FONDMADRID	D	221.215,47	0,000	3,554	FONDMAPFRE D	D	185.908,31	0,000	3,499	FONDO 111	D	142.760,39	0,000	3,776	FONDPOSTAL M	D	254.527,41		3,382	FONDPRE.DINE	D	1.286.538,76	0,000	3,610	FONDUERO DIN	D	142.981,00	0,000	3,345	FONGENERAL D	D	135.020,46	0,000	3,689	FONGESTION	D	279.339,32	0,000	3,576	FONTARRACO D	D	169.339,39	0,000	3,441	GDS SERV.II	D	266.550,77	0,000	4,039	IBERCUENTA	D	220.215,82	0,000	3,476	IBERDINERO	D	222.744,80	0,000	3,453	IBERLI.DINER	D	165.718,83	0,000	3,574	INDOSUEZ ORO	D	1.550.345,59	0,000	4,163	INDOSUEZTRES	D	260.557,07	0,000	3,507	INVERDINER	D	279.300,84	0,000	3,569	JP MORGAN DI	D	258.592,76	0,000	3,798	MULTIFONDO B	D	39.558,12	0,000	4,718	NOVODINER	D	276.317,76	0,000	3,575	PREVICUENTA	D	153.573,94		3,657	PRIVANZA DIN	D	907.548,24	0,000	4,075	PROFIT DINER	D	173.643,45	0,000	4,405	SEGURFO FIAM	F	16.761,10		4,169	UNIFOND DINE	F	148.145,27	0,000	3,738																																																																																																																																																																																																																																																																																																																																																																																																																																																																																																																																																																																																																																																																																																																																																																																																																																																																																																																																																																																																																																																																																
FONDMAPFRE D	D	185.908,31	0,000	3,499	FONDO 111	D	142.760,39	0,000	3,776	FONDPOSTAL M	D	254.527,41		3,382	FONDPRE.DINE	D	1.286.538,76	0,000	3,610	FONDUERO DIN	D	142.981,00	0,000	3,345	FONGENERAL D	D	135.020,46	0,000	3,689	FONGESTION	D	279.339,32	0,000	3,576	FONTARRACO D	D	169.339,39	0,000	3,441	GDS SERV.II	D	266.550,77	0,000	4,039	IBERCUENTA	D	220.215,82	0,000	3,476	IBERDINERO	D	222.744,80	0,000	3,453	IBERLI.DINER	D	165.718,83	0,000	3,574	INDOSUEZ ORO	D	1.550.345,59	0,000	4,163	INDOSUEZTRES	D	260.557,07	0,000	3,507	INVERDINER	D	279.300,84	0,000	3,569	JP MORGAN DI	D	258.592,76	0,000	3,798	MULTIFONDO B	D	39.558,12	0,000	4,718	NOVODINER	D	276.317,76	0,000	3,575	PREVICUENTA	D	153.573,94		3,657	PRIVANZA DIN	D	907.548,24	0,000	4,075	PROFIT DINER	D	173.643,45	0,000	4,405	SEGURFO FIAM	F	16.761,10		4,169	UNIFOND DINE	F	148.145,27	0,000	3,738																																																																																																																																																																																																																																																																																																																																																																																																																																																																																																																																																																																																																																																																																																																																																																																																																																																																																																																																																																																																																																																																																					
FONDO 111	D	142.760,39	0,000	3,776	FONDPOSTAL M	D	254.527,41		3,382	FONDPRE.DINE	D	1.286.538,76	0,000	3,610	FONDUERO DIN	D	142.981,00	0,000	3,345	FONGENERAL D	D	135.020,46	0,000	3,689	FONGESTION	D	279.339,32	0,000	3,576	FONTARRACO D	D	169.339,39	0,000	3,441	GDS SERV.II	D	266.550,77	0,000	4,039	IBERCUENTA	D	220.215,82	0,000	3,476	IBERDINERO	D	222.744,80	0,000	3,453	IBERLI.DINER	D	165.718,83	0,000	3,574	INDOSUEZ ORO	D	1.550.345,59	0,000	4,163	INDOSUEZTRES	D	260.557,07	0,000	3,507	INVERDINER	D	279.300,84	0,000	3,569	JP MORGAN DI	D	258.592,76	0,000	3,798	MULTIFONDO B	D	39.558,12	0,000	4,718	NOVODINER	D	276.317,76	0,000	3,575	PREVICUENTA	D	153.573,94		3,657	PRIVANZA DIN	D	907.548,24	0,000	4,075	PROFIT DINER	D	173.643,45	0,000	4,405	SEGURFO FIAM	F	16.761,10		4,169	UNIFOND DINE	F	148.145,27	0,000	3,738																																																																																																																																																																																																																																																																																																																																																																																																																																																																																																																																																																																																																																																																																																																																																																																																																																																																																																																																																																																																																																																																																										
FONDPOSTAL M	D	254.527,41		3,382	FONDPRE.DINE	D	1.286.538,76	0,000	3,610	FONDUERO DIN	D	142.981,00	0,000	3,345	FONGENERAL D	D	135.020,46	0,000	3,689	FONGESTION	D	279.339,32	0,000	3,576	FONTARRACO D	D	169.339,39	0,000	3,441	GDS SERV.II	D	266.550,77	0,000	4,039	IBERCUENTA	D	220.215,82	0,000	3,476	IBERDINERO	D	222.744,80	0,000	3,453	IBERLI.DINER	D	165.718,83	0,000	3,574	INDOSUEZ ORO	D	1.550.345,59	0,000	4,163	INDOSUEZTRES	D	260.557,07	0,000	3,507	INVERDINER	D	279.300,84	0,000	3,569	JP MORGAN DI	D	258.592,76	0,000	3,798	MULTIFONDO B	D	39.558,12	0,000	4,718	NOVODINER	D	276.317,76	0,000	3,575	PREVICUENTA	D	153.573,94		3,657	PRIVANZA DIN	D	907.548,24	0,000	4,075	PROFIT DINER	D	173.643,45	0,000	4,405	SEGURFO FIAM	F	16.761,10		4,169	UNIFOND DINE	F	148.145,27	0,000	3,738																																																																																																																																																																																																																																																																																																																																																																																																																																																																																																																																																																																																																																																																																																																																																																																																																																																																																																																																																																																																																																																																																															
FONDPRE.DINE	D	1.286.538,76	0,000	3,610	FONDUERO DIN	D	142.981,00	0,000	3,345	FONGENERAL D	D	135.020,46	0,000	3,689	FONGESTION	D	279.339,32	0,000	3,576	FONTARRACO D	D	169.339,39	0,000	3,441	GDS SERV.II	D	266.550,77	0,000	4,039	IBERCUENTA	D	220.215,82	0,000	3,476	IBERDINERO	D	222.744,80	0,000	3,453	IBERLI.DINER	D	165.718,83	0,000	3,574	INDOSUEZ ORO	D	1.550.345,59	0,000	4,163	INDOSUEZTRES	D	260.557,07	0,000	3,507	INVERDINER	D	279.300,84	0,000	3,569	JP MORGAN DI	D	258.592,76	0,000	3,798	MULTIFONDO B	D	39.558,12	0,000	4,718	NOVODINER	D	276.317,76	0,000	3,575	PREVICUENTA	D	153.573,94		3,657	PRIVANZA DIN	D	907.548,24	0,000	4,075	PROFIT DINER	D	173.643,45	0,000	4,405	SEGURFO FIAM	F	16.761,10		4,169	UNIFOND DINE	F	148.145,27	0,000	3,738																																																																																																																																																																																																																																																																																																																																																																																																																																																																																																																																																																																																																																																																																																																																																																																																																																																																																																																																																																																																																																																																																																				
FONDUERO DIN	D	142.981,00	0,000	3,345	FONGENERAL D	D	135.020,46	0,000	3,689	FONGESTION	D	279.339,32	0,000	3,576	FONTARRACO D	D	169.339,39	0,000	3,441	GDS SERV.II	D	266.550,77	0,000	4,039	IBERCUENTA	D	220.215,82	0,000	3,476	IBERDINERO	D	222.744,80	0,000	3,453	IBERLI.DINER	D	165.718,83	0,000	3,574	INDOSUEZ ORO	D	1.550.345,59	0,000	4,163	INDOSUEZTRES	D	260.557,07	0,000	3,507	INVERDINER	D	279.300,84	0,000	3,569	JP MORGAN DI	D	258.592,76	0,000	3,798	MULTIFONDO B	D	39.558,12	0,000	4,718	NOVODINER	D	276.317,76	0,000	3,575	PREVICUENTA	D	153.573,94		3,657	PRIVANZA DIN	D	907.548,24	0,000	4,075	PROFIT DINER	D	173.643,45	0,000	4,405	SEGURFO FIAM	F	16.761,10		4,169	UNIFOND DINE	F	148.145,27	0,000	3,738																																																																																																																																																																																																																																																																																																																																																																																																																																																																																																																																																																																																																																																																																																																																																																																																																																																																																																																																																																																																																																																																																																									
FONGENERAL D	D	135.020,46	0,000	3,689	FONGESTION	D	279.339,32	0,000	3,576	FONTARRACO D	D	169.339,39	0,000	3,441	GDS SERV.II	D	266.550,77	0,000	4,039	IBERCUENTA	D	220.215,82	0,000	3,476	IBERDINERO	D	222.744,80	0,000	3,453	IBERLI.DINER	D	165.718,83	0,000	3,574	INDOSUEZ ORO	D	1.550.345,59	0,000	4,163	INDOSUEZTRES	D	260.557,07	0,000	3,507	INVERDINER	D	279.300,84	0,000	3,569	JP MORGAN DI	D	258.592,76	0,000	3,798	MULTIFONDO B	D	39.558,12	0,000	4,718	NOVODINER	D	276.317,76	0,000	3,575	PREVICUENTA	D	153.573,94		3,657	PRIVANZA DIN	D	907.548,24	0,000	4,075	PROFIT DINER	D	173.643,45	0,000	4,405	SEGURFO FIAM	F	16.761,10		4,169	UNIFOND DINE	F	148.145,27	0,000	3,738																																																																																																																																																																																																																																																																																																																																																																																																																																																																																																																																																																																																																																																																																																																																																																																																																																																																																																																																																																																																																																																																																																														
FONGESTION	D	279.339,32	0,000	3,576	FONTARRACO D	D	169.339,39	0,000	3,441	GDS SERV.II	D	266.550,77	0,000	4,039	IBERCUENTA	D	220.215,82	0,000	3,476	IBERDINERO	D	222.744,80	0,000	3,453	IBERLI.DINER	D	165.718,83	0,000	3,574	INDOSUEZ ORO	D	1.550.345,59	0,000	4,163	INDOSUEZTRES	D	260.557,07	0,000	3,507	INVERDINER	D	279.300,84	0,000	3,569	JP MORGAN DI	D	258.592,76	0,000	3,798	MULTIFONDO B	D	39.558,12	0,000	4,718	NOVODINER	D	276.317,76	0,000	3,575	PREVICUENTA	D	153.573,94		3,657	PRIVANZA DIN	D	907.548,24	0,000	4,075	PROFIT DINER	D	173.643,45	0,000	4,405	SEGURFO FIAM	F	16.761,10		4,169	UNIFOND DINE	F	148.145,27	0,000	3,738																																																																																																																																																																																																																																																																																																																																																																																																																																																																																																																																																																																																																																																																																																																																																																																																																																																																																																																																																																																																																																																																																																																			
FONTARRACO D	D	169.339,39	0,000	3,441	GDS SERV.II	D	266.550,77	0,000	4,039	IBERCUENTA	D	220.215,82	0,000	3,476	IBERDINERO	D	222.744,80	0,000	3,453	IBERLI.DINER	D	165.718,83	0,000	3,574	INDOSUEZ ORO	D	1.550.345,59	0,000	4,163	INDOSUEZTRES	D	260.557,07	0,000	3,507	INVERDINER	D	279.300,84	0,000	3,569	JP MORGAN DI	D	258.592,76	0,000	3,798	MULTIFONDO B	D	39.558,12	0,000	4,718	NOVODINER	D	276.317,76	0,000	3,575	PREVICUENTA	D	153.573,94		3,657	PRIVANZA DIN	D	907.548,24	0,000	4,075	PROFIT DINER	D	173.643,45	0,000	4,405	SEGURFO FIAM	F	16.761,10		4,169	UNIFOND DINE	F	148.145,27	0,000	3,738																																																																																																																																																																																																																																																																																																																																																																																																																																																																																																																																																																																																																																																																																																																																																																																																																																																																																																																																																																																																																																																																																																																								
GDS SERV.II	D	266.550,77	0,000	4,039	IBERCUENTA	D	220.215,82	0,000	3,476	IBERDINERO	D	222.744,80	0,000	3,453	IBERLI.DINER	D	165.718,83	0,000	3,574	INDOSUEZ ORO	D	1.550.345,59	0,000	4,163	INDOSUEZTRES	D	260.557,07	0,000	3,507	INVERDINER	D	279.300,84	0,000	3,569	JP MORGAN DI	D	258.592,76	0,000	3,798	MULTIFONDO B	D	39.558,12	0,000	4,718	NOVODINER	D	276.317,76	0,000	3,575	PREVICUENTA	D	153.573,94		3,657	PRIVANZA DIN	D	907.548,24	0,000	4,075	PROFIT DINER	D	173.643,45	0,000	4,405	SEGURFO FIAM	F	16.761,10		4,169	UNIFOND DINE	F	148.145,27	0,000	3,738																																																																																																																																																																																																																																																																																																																																																																																																																																																																																																																																																																																																																																																																																																																																																																																																																																																																																																																																																																																																																																																																																																																													
IBERCUENTA	D	220.215,82	0,000	3,476	IBERDINERO	D	222.744,80	0,000	3,453	IBERLI.DINER	D	165.718,83	0,000	3,574	INDOSUEZ ORO	D	1.550.345,59	0,000	4,163	INDOSUEZTRES	D	260.557,07	0,000	3,507	INVERDINER	D	279.300,84	0,000	3,569	JP MORGAN DI	D	258.592,76	0,000	3,798	MULTIFONDO B	D	39.558,12	0,000	4,718	NOVODINER	D	276.317,76	0,000	3,575	PREVICUENTA	D	153.573,94		3,657	PRIVANZA DIN	D	907.548,24	0,000	4,075	PROFIT DINER	D	173.643,45	0,000	4,405	SEGURFO FIAM	F	16.761,10		4,169	UNIFOND DINE	F	148.145,27	0,000	3,738																																																																																																																																																																																																																																																																																																																																																																																																																																																																																																																																																																																																																																																																																																																																																																																																																																																																																																																																																																																																																																																																																																																																		
IBERDINERO	D	222.744,80	0,000	3,453	IBERLI.DINER	D	165.718,83	0,000	3,574	INDOSUEZ ORO	D	1.550.345,59	0,000	4,163	INDOSUEZTRES	D	260.557,07	0,000	3,507	INVERDINER	D	279.300,84	0,000	3,569	JP MORGAN DI	D	258.592,76	0,000	3,798	MULTIFONDO B	D	39.558,12	0,000	4,718	NOVODINER	D	276.317,76	0,000	3,575	PREVICUENTA	D	153.573,94		3,657	PRIVANZA DIN	D	907.548,24	0,000	4,075	PROFIT DINER	D	173.643,45	0,000	4,405	SEGURFO FIAM	F	16.761,10		4,169	UNIFOND DINE	F	148.145,27	0,000	3,738																																																																																																																																																																																																																																																																																																																																																																																																																																																																																																																																																																																																																																																																																																																																																																																																																																																																																																																																																																																																																																																																																																																																							
IBERLI.DINER	D	165.718,83	0,000	3,574	INDOSUEZ ORO	D	1.550.345,59	0,000	4,163	INDOSUEZTRES	D	260.557,07	0,000	3,507	INVERDINER	D	279.300,84	0,000	3,569	JP MORGAN DI	D	258.592,76	0,000	3,798	MULTIFONDO B	D	39.558,12	0,000	4,718	NOVODINER	D	276.317,76	0,000	3,575	PREVICUENTA	D	153.573,94		3,657	PRIVANZA DIN	D	907.548,24	0,000	4,075	PROFIT DINER	D	173.643,45	0,000	4,405	SEGURFO FIAM	F	16.761,10		4,169	UNIFOND DINE	F	148.145,27	0,000	3,738																																																																																																																																																																																																																																																																																																																																																																																																																																																																																																																																																																																																																																																																																																																																																																																																																																																																																																																																																																																																																																																																																																																																												
INDOSUEZ ORO	D	1.550.345,59	0,000	4,163	INDOSUEZTRES	D	260.557,07	0,000	3,507	INVERDINER	D	279.300,84	0,000	3,569	JP MORGAN DI	D	258.592,76	0,000	3,798	MULTIFONDO B	D	39.558,12	0,000	4,718	NOVODINER	D	276.317,76	0,000	3,575	PREVICUENTA	D	153.573,94		3,657	PRIVANZA DIN	D	907.548,24	0,000	4,075	PROFIT DINER	D	173.643,45	0,000	4,405	SEGURFO FIAM	F	16.761,10		4,169	UNIFOND DINE	F	148.145,27	0,000	3,738																																																																																																																																																																																																																																																																																																																																																																																																																																																																																																																																																																																																																																																																																																																																																																																																																																																																																																																																																																																																																																																																																																																																																	
INDOSUEZTRES	D	260.557,07	0,000	3,507	INVERDINER	D	279.300,84	0,000	3,569	JP MORGAN DI	D	258.592,76	0,000	3,798	MULTIFONDO B	D	39.558,12	0,000	4,718	NOVODINER	D	276.317,76	0,000	3,575	PREVICUENTA	D	153.573,94		3,657	PRIVANZA DIN	D	907.548,24	0,000	4,075	PROFIT DINER	D	173.643,45	0,000	4,405	SEGURFO FIAM	F	16.761,10		4,169	UNIFOND DINE	F	148.145,27	0,000	3,738																																																																																																																																																																																																																																																																																																																																																																																																																																																																																																																																																																																																																																																																																																																																																																																																																																																																																																																																																																																																																																																																																																																																																						
INVERDINER	D	279.300,84	0,000	3,569	JP MORGAN DI	D	258.592,76	0,000	3,798	MULTIFONDO B	D	39.558,12	0,000	4,718	NOVODINER	D	276.317,76	0,000	3,575	PREVICUENTA	D	153.573,94		3,657	PRIVANZA DIN	D	907.548,24	0,000	4,075	PROFIT DINER	D	173.643,45	0,000	4,405	SEGURFO FIAM	F	16.761,10		4,169	UNIFOND DINE	F	148.145,27	0,000	3,738																																																																																																																																																																																																																																																																																																																																																																																																																																																																																																																																																																																																																																																																																																																																																																																																																																																																																																																																																																																																																																																																																																																																																											
JP MORGAN DI	D	258.592,76	0,000	3,798	MULTIFONDO B	D	39.558,12	0,000	4,718	NOVODINER	D	276.317,76	0,000	3,575	PREVICUENTA	D	153.573,94		3,657	PRIVANZA DIN	D	907.548,24	0,000	4,075	PROFIT DINER	D	173.643,45	0,000	4,405	SEGURFO FIAM	F	16.761,10		4,169	UNIFOND DINE	F	148.145,27	0,000	3,738																																																																																																																																																																																																																																																																																																																																																																																																																																																																																																																																																																																																																																																																																																																																																																																																																																																																																																																																																																																																																																																																																																																																																																
MULTIFONDO B	D	39.558,12	0,000	4,718	NOVODINER	D	276.317,76	0,000	3,575	PREVICUENTA	D	153.573,94		3,657	PRIVANZA DIN	D	907.548,24	0,000	4,075	PROFIT DINER	D	173.643,45	0,000	4,405	SEGURFO FIAM	F	16.761,10		4,169	UNIFOND DINE	F	148.145,27	0,000	3,738																																																																																																																																																																																																																																																																																																																																																																																																																																																																																																																																																																																																																																																																																																																																																																																																																																																																																																																																																																																																																																																																																																																																																																					
NOVODINER	D	276.317,76	0,000	3,575	PREVICUENTA	D	153.573,94		3,657	PRIVANZA DIN	D	907.548,24	0,000	4,075	PROFIT DINER	D	173.643,45	0,000	4,405	SEGURFO FIAM	F	16.761,10		4,169	UNIFOND DINE	F	148.145,27	0,000	3,738																																																																																																																																																																																																																																																																																																																																																																																																																																																																																																																																																																																																																																																																																																																																																																																																																																																																																																																																																																																																																																																																																																																																																																										
PREVICUENTA	D	153.573,94		3,657	PRIVANZA DIN	D	907.548,24	0,000	4,075	PROFIT DINER	D	173.643,45	0,000	4,405	SEGURFO FIAM	F	16.761,10		4,169	UNIFOND DINE	F	148.145,27	0,000	3,738																																																																																																																																																																																																																																																																																																																																																																																																																																																																																																																																																																																																																																																																																																																																																																																																																																																																																																																																																																																																																																																																																																																																																																															
PRIVANZA DIN	D	907.548,24	0,000	4,075	PROFIT DINER	D	173.643,45	0,000	4,405	SEGURFO FIAM	F	16.761,10		4,169	UNIFOND DINE	F	148.145,27	0,000	3,738																																																																																																																																																																																																																																																																																																																																																																																																																																																																																																																																																																																																																																																																																																																																																																																																																																																																																																																																																																																																																																																																																																																																																																																				
PROFIT DINER	D	173.643,45	0,000	4,405	SEGURFO FIAM	F	16.761,10		4,169	UNIFOND DINE	F	148.145,27	0,000	3,738																																																																																																																																																																																																																																																																																																																																																																																																																																																																																																																																																																																																																																																																																																																																																																																																																																																																																																																																																																																																																																																																																																																																																																																									
SEGURFO FIAM	F	16.761,10		4,169	UNIFOND DINE	F	148.145,27	0,000	3,738																																																																																																																																																																																																																																																																																																																																																																																																																																																																																																																																																																																																																																																																																																																																																																																																																																																																																																																																																																																																																																																																																																																																																																																														
UNIFOND DINE	F	148.145,27	0,000	3,738																																																																																																																																																																																																																																																																																																																																																																																																																																																																																																																																																																																																																																																																																																																																																																																																																																																																																																																																																																																																																																																																																																																																																																																																			
<tr> <td colspan="20"><b>FONDOS INVERSIÓN ACTIVOS DEL MERCADO MONETARIO</b></td> </tr> <tr> <td>AHORRO CO.DI</td><td>D</td><td>186.993,02</td><td>0,000</td><td>3,897</td> <tr> <td>ATLAS RENTA</td><td>D</td><td>173.985,07</td><td>0,000</td><td>3,445</td> </tr></tr>	<b>FONDOS INVERSIÓN ACTIVOS DEL MERCADO MONETARIO</b>																				AHORRO CO.DI	D	186.993,02	0,000	3,897	ATLAS RENTA	D	173.985,07	0,000	3,445																																																																																																																																																																																																																																																																																																																																																																																																																																																																																																																																																																																																																																																																																																																																																																																																																																																																																																																																																																																																																																																																																																																																																																									
<b>FONDOS INVERSIÓN ACTIVOS DEL MERCADO MONETARIO</b>																																																																																																																																																																																																																																																																																																																																																																																																																																																																																																																																																																																																																																																																																																																																																																																																																																																																																																																																																																																																																																																																																																																																																																																																							
AHORRO CO.DI	D	186.993,02	0,000	3,897	ATLAS RENTA	D	173.985,07	0,000	3,445																																																																																																																																																																																																																																																																																																																																																																																																																																																																																																																																																																																																																																																																																																																																																																																																																																																																																																																																																																																																																																																																																																																																																																																														
ATLAS RENTA	D	173.985,07	0,000	3,445																																																																																																																																																																																																																																																																																																																																																																																																																																																																																																																																																																																																																																																																																																																																																																																																																																																																																																																																																																																																																																																																																																																																																																																																			

(\*) F Renta Fija, V Renta Variable, D Dinero, R Mixto a variable, M Mixto a fija, I Divisas extranjeras, A FondTesoro FIAMM, T FondTesoro FIM.

FUENTE: La información de esta página está recogida del Servicio de Difusión InfoBolsa de la Bolsa de Madrid

**EL HOROSCOPO DE RAPPEL</**

SADAM ARRANCA A YELTSIN EL COMPROMISO DE 'AGILIZAR' EL LEVANTAMIENTO DEL EMBARGO

# Washington se niega a cerrar la herida iraquí

Moscú y Bagdad pactan el regreso de los inspectores de la UNSCOM pero Estados Unidos responde que la crisis todavía aún no ha concluido

FAROUK CHOUKRI (AFP)  
Moscú

Bagdad y Moscú se sacaron ayer de la manga un acuerdo destinado a desactivar la crisis internacional puesta en marcha hace tres semanas por el presidente iraquí, Saddam Husein, con la expulsión de los inspectores norteamericanos de la UNSCOM de su territorio.

Washington repondió y aseguró que esto aún no ha terminado y que la crisis no se ha resuelto. "Hasta que no lo veamos no lo creemos. Que cumplan con la ONU", fueron las primeras reacciones de la diplomacia norteamericana ante el anuncio iraquí de que los inspectores de la comisión de Naciones Unidas podían regresar sin restricciones.

A primera hora de la mañana, un comunicado conjunto ruso-iraquí anunciaba que Sadam revocaba incondicionalmente su decisión del pasado 29 de octubre de expulsar a los inspectores norteamericanos de la Comisión Especial de la ONU para el control de armas de destrucción masiva (UNSCOM). "Iraq dará su consentimiento para el regreso al país de todos los miembros de la Comisión Especial con fecha 20 de noviembre", decía el comunicado.

La UNSCOM anunció que sus inspectores regresarán hoy mismo a Bagdad "si se confirma que todos podrán reanudar su labor con normalidad". Poco después, la cúpula iraquí daba luz verde a los inspectores e invitándoles a "reanudar su trabajo normalmente". Así lo establecía un comunicado difundido tras una reunión conjunta del Consejo del Mando de la Revolución Iraquí y de la dirección del partido Baas. "Hemos decidido invitar a la Comisión Especial, con todos sus miembros, a regresar a Iraq para cumplir su trabajo en este país", indicaba un comunicado.

El acuerdo alcanzado estipula que Bagdad aceptará el regreso de "todos" los miembros de la comisión sin ningun

na condición expresa, pero también el "vigoroso" compromiso ruso, cuya diplomacia sacaba ayer pecho por el acuerdo firmado, para el cumplimiento del punto 22 de la resolución 687 del Consejo de Seguridad de la ONU, que se refiere al levantamiento del embargo petrolífero, para que Iraq recupere su economía.

El viceprimer ministro iraquí, Tarek Aziz, afirmó, en este sentido, que el acuerdo alcanzado supone un "buen inicio para el levantamiento de las sanciones" contra su país. "Rusia se ha comprometido a acelerar, en el Consejo de Seguridad, el trabajo para que

**La Casa Blanca  
anuncia que sólo  
creerá en la palabra  
de Sadam cuando  
Bagdad cumpla con  
las disposiciones de  
Naciones Unidas**

**Iraq invita a "todos"  
los inspectores de  
la UNSCOM a  
reemprender hoy  
mismo su trabajo  
con total  
normalidad**

las sanciones sean levantadas. Si esto es así, la crisis será historia". Pero los planes de Aziz no convencen a las autoridades norteamericanas, que ayer volvieron a reiterar que no accederán al levantamiento de las sanciones y afirmaron que vetarán cualquier acuerdo en este sentido.

A pesar de la cautela estadounidense, Francia acogió el compromiso iraquí muy positivamente. "Francia se felicita por el acuerdo alcanzado, que permite afirmar que se ha encontrado una salida a la crisis", afirmó Hebrt Vedrine, titular de la cartera de Exteriores.



ABAJO EE UU! Una niña iraquí pisotea una bandera norteamericana en una manifestación infantil a favor de Sadam.

## EE UU envía más aviones al Golfo

La Casa Blanca anunció ayer el envío de unos 30 aviones al Golfo para reforzar el dispositivo militar norteamericano en la región frente a Iraq. El consejero del presidente Bill Clinton para los asuntos de seguridad nacional, Sandy Berger, indicó que el contingente militar se

reforzaría con treinta nuevos aparatos, incluidos cazas F-15 y F-16 y diversas aeronaves de apoyo. Todos ellos fueron enviados con destino a Bahrein. La decisión se produjo poco después de que el Pentágono

anunciara el envío de una partida de seis cazas F-117A hacia Kuwait y de seis bombarderos B-52 hacia el archipiélago británico de Diego García, en el Océano Indico. El presidente Bill Clinton había autorizado el pasado martes el envío al Golfo de esos aparatos.

## Sadam, el milagroso

La radio iraquí comenzó a difundir cantos de victoria glorificando a Saddam Husein tras el anuncio del acuerdo que sellaba el regreso de los inspectores de la UNSCOM a Bagdad. "Eres un milagro, mi señor, gracias a ti la victoria es nuestra. Has hecho que se escuche nuestra voz, eres tú quien ha hecho el milagro", eran algunas de las frases de los cantos que vinieron a sustituir a las melodías anti-americanas y a la música militar que llenaban las radios del país en los últimos días.

Sadam, el héroe, el milagro hecho carne, agradeció después a todos los iraquíes que se convirtieron en escudos humanos con los que proteger su régimen de un supuesto bombardeo norteamericano. "El presidente agradece a todos los ciudadanos que se instalaron ante el palacio presidencial y en las fábricas y refinerías para luchar contra una agresión de las fuerzas del mal", señalaba un comunicado difundido por la agencia oficial de noticias 'INA'. "Los iraquíes han dado pruebas de su fidelidad al mostrarse dispuestos a morir para defender a su país", añadía.

Mientras los escudos se disolvían y los iraquíes regresaban a sus casas las autoridades de Bagdad juraban "por su honor" que no disponían de armas químicas o biológicas. "En nombre de Alá, de la clemencia y la misericordia aseguramos que ya no existen armas biológicas o químicas", señalaba un comunicado del Consejo de la Revolución y del gubernamental partido Baas. "En lo que se refiere a armamento nuclear y a los misiles, la comunidad internacional ya ha reconocido que no existen en nuestro territorio", añadía el texto. El presidente iraquí instituyó, además, el 20 de noviembre como el 'día de la victoria' al considerar que ayer consiguieron un triunfo sobre sus "enemigos ambiciosos". Sadam, que también ha denominado a esta fecha como 'El día del pueblo', quiere que cada año los iraquíes "expresen su orgullo" por la soberbia con que han resistido las "amenazas de agresión de Estados Unidos".

KARIM SAHIB / EPA

# Un soldado para cada turista

Jamaa Islamiya desafía con una tregua condicionada mientras El Cairo anuncia que unidades especiales acompañarán a los extranjeros en sus desplazamientos

SAFAA KANJ (AFP)  
EL Cairo

Egipto va a poner en marcha en 24 horas un nuevo plan de seguridad para convencer al mundo que puede proteger a sus turistas, tras la matanza de 58 extranjeros el pasado lunes en Luxor, anunció ayer el ministro de Información, Saftat al-Cherif. El nuevo plan incluye, principalmente, que "unidades antiterroristas" acompañen a los grupos de turistas, según fuentes policiales y responsables de seguridad. Además, las unidades especiales serán las encargadas de establecer controles y organizar patrullas en los centros turísticos. También se mejorarán los medios de comunicación. Pero en un nuevo desafío a El Cairo, Jamaa Islamiya, la organización armada integrista que se ha atribuido la matanza de Luxor, adelantó ayer al gobierno sus condiciones para una tregua y se felicitó por haber vencido en su pelea particular con el ex ministro de Interior, Hassan Alfi, al que cesó el presidente Hosni Mubarak por negligencia. Jamaa propuso, en un comunicado enviado a una agencia de prensa extranjera en la capital egipcia, detener sus ataques a cambio de la liberación de sus prisioneros y el fin de la represión contra sus militantes. El grupo exige además la ruptura de relaciones con Israel y el regreso a Egipto de su líder espiritual,

el jeque Omar Abdel Rahmane, condenado el 18 de enero de 1996 a cadena perpetua en Estados Unidos y encarcelado en el centro penitenciario de Springfield (Missouri).

"Sustituir a un ministro por otro no resuelve los problemas". "Desde hace diez años, el régimen está en guerra contra Jamaa y a cada fracaso hace recaer la responsabilidad sobre el ministro de Interior", señala el comunicado. Para añadir: "Alfi ya no

**Los integristas exigen la liberación de su líder y sus compañeros**

**Además, se felicitan por la caída del ministro Hassan Alfi**

está, pero Jamaa sigue aquí".

El gobierno de Hosni Mubarak desoyó la promesa de Jamaa Islamiya y proseguirá con su política de mano dura contra los grupos integristas armados. Aunque algunas voces invitan a las autoridades a buscar nuevas soluciones para solucionar el problema de la violencia, muchas otras piden que se golpee con 'mano de hierro'. El sangriento atentado del lunes en Luxor, que sólo en el terreno económico

puede agujerear las arcas del Estado en más de mil millones de dólares, al asestar un durísimo golpe al turismo, un sector vital para la economía de este país, parece haber puesto un antes y un después en el combate al radicalismo armado. El turismo, un sector vital para la economía de país, no puede permitirse, según los expertos, un segundo golpe terrorista como el del pasado lunes en el centro monumental de Luxor.



**TRISTE REGRESO** Los ataúdes de los 35 ciudadanos suizos que perecieron en el atentado de Luxor, ayer, en el aeropuerto de Zurich.

## Funeral nacional en Suiza

Suiza, conmocionada por la triste suerte de sus compatriotas, organizará unos funerales nacionales en memoria de los 35 turistas helvéticos que murieron en Luxor acibillados a balazos y rematados a cuchilladas por integristas de Jamaa Islamiya. El ministro de Transportes, que recibió los cuerpos a su llegada al aeropuerto de Zurich, anunció que

los funerales tendrán lugar el próximo 29 de noviembre en la catedral Grossmuenster de esa misma ciudad. Los cuerpos de los suizos fallecidos fueron repatriados en un avión especial de Egypt Air. Los diez heridos —siete mujeres y tres hombres— llegaron a Zurich a lo largo de día y fueron conducidos en ambulancia a diferentes hospitales.

## Netanyahu saca más uniformes del armario

El primer ministro reabre una comisaría en respuesta al ataque que costó la vida a un colono ultraderechista en la Ciudad Vieja de Jerusalén.

CHARLY WEGMAN (AFP)  
Jerusalén

Israel reforzó la presencia policial en la Ciudad Vieja de Jerusalén, después del ataque que, en la madrugada de ayer, costó la vida a un israelí e hirió a otro.

El primer ministro Benjamín Netanyahu decidió reabrir una comisaría que estaba cerrada desde hacía años cerca del lugar del atentado, y "reforzar las medidas de seguridad" en la parte árabe de Jerusalén, donde se encuentra la Ciudad Vieja. Organizaciones de colonos y de extrema derecha salieron a la calle para pedir "una respuesta al terrorismo" y para mostrar su ira por el atentado.

Las dos víctimas del ataque fueron dos ultraderechistas, miembros de una asociación dedicada a favorecer la colonización. Los agresores les dispararon a boca de jarro con fusiles de asalto, huyendo inmediatamente después. Uno de los estudiantes, Gabriel Hirschberg, de 26 años, murió en el acto.

Los agresores les tendieron una emboscada en una callejuela cerca de una casa comprada por el ministro de Infraestructuras Ariel Sharon en el barrio árabe de la Ciudad Vieja, indicó la policía.

Los dos estudiantes se dirigían a sus domicilios procedentes de la asociación Ateret Cohanim, cuyo objetivo es la colonización de la Ciudad Vieja.

Netanyahu reunió en sesión extraordinaria su Gabinete de seguridad con la presencia de su canciller, David Lévy, del ministro de Seguridad Interior, Avigdor Kahalani, y los jefes del servicio de seguridad interior (Shin Beth).

La derecha israelí utilizó el argumento del atentado para volver a defender sus proyectos de colonización de Jerusalén Este. "Hay que poblar el monte de los Olivos, construir sin tardanza en Har Homa y cerrar la Casa de Oriente", sede oficiosa de la OLP en Jerusalén Este, afirmó el viceministro de Educación, Moshé Peled.

NATASHA KULJIC (AFP)  
Pale

## Plavsic y Karadzic se ven las caras ante las urnas

Los ultranacionalistas de Pale tratarán de mantener el Parlamento fuera del alcance de la presidenta serbobosnia

La presidenta serbobosnia, Biljana Plavsic, y los halcones de Pale seguidores del genocida Radovan Karadzic, se volverán a ver las caras ante las urnas este fin de semana con motivo de las elecciones legislativas anticipadas.

Alrededor de un millón y medio de personas podrán votar en la República Srpska para elegir a los 83 diputados del nuevo Parlamento autonómico, en unos comicios en los que los ultranacionalistas serbios intentarán mantener su mayoría en el Parlamento.

Las elecciones serán supervisadas por 1.434 obser-

vadores internacionales, que contarán con el apoyo de las fuerzas de la SFOR, reforzadas para la ocasión. Tanto el presidente yugoslavo, Slobodan Milosevic, como la propia Organización para la Cooperación y Seguridad en Europa (OSCE) hicieron ayer un llamamiento para que las elecciones sean "libres y honestas". Milosevic recaló la

importancia de que los comicios registren una elevada participación para el futuro de la entidad serbia de Bosnia.

El secretario general de la OTAN, el español Javier Solana, advirtió que no se tolerará "ninguna violencia" en el desarrollo de los comicios y que se "garantizará el derecho a votar libremente". Estos comicios, cuyos re-

**Javier Solana advierte que no consentirá incidentes violentos y garantiza el libre derecho al voto**

sultados no se conocerán hasta el próximo miércoles y que tendrán lugar en las jornadas de mañana y pasado, fueron anticipados en nueve meses por la OSCE para intentar solucionar el conflicto que enfrenta a la presidenta Plavsic y los seguidores de Karadzic liderados por Momcilo Krajisnik.

Plavsic, que dirige a su Gobierno desde Banja Luka y que cuenta con el respaldo de la comunidad internacional, fue elegida presidenta en 1996. El pasado mes de julio disolvió el Parlamento serbobosnio tras acusar al presidente Krajisnik, presidente de la Cámara, de estar involucrado en delitos de contrabando y malversaciones de fondos públicos.



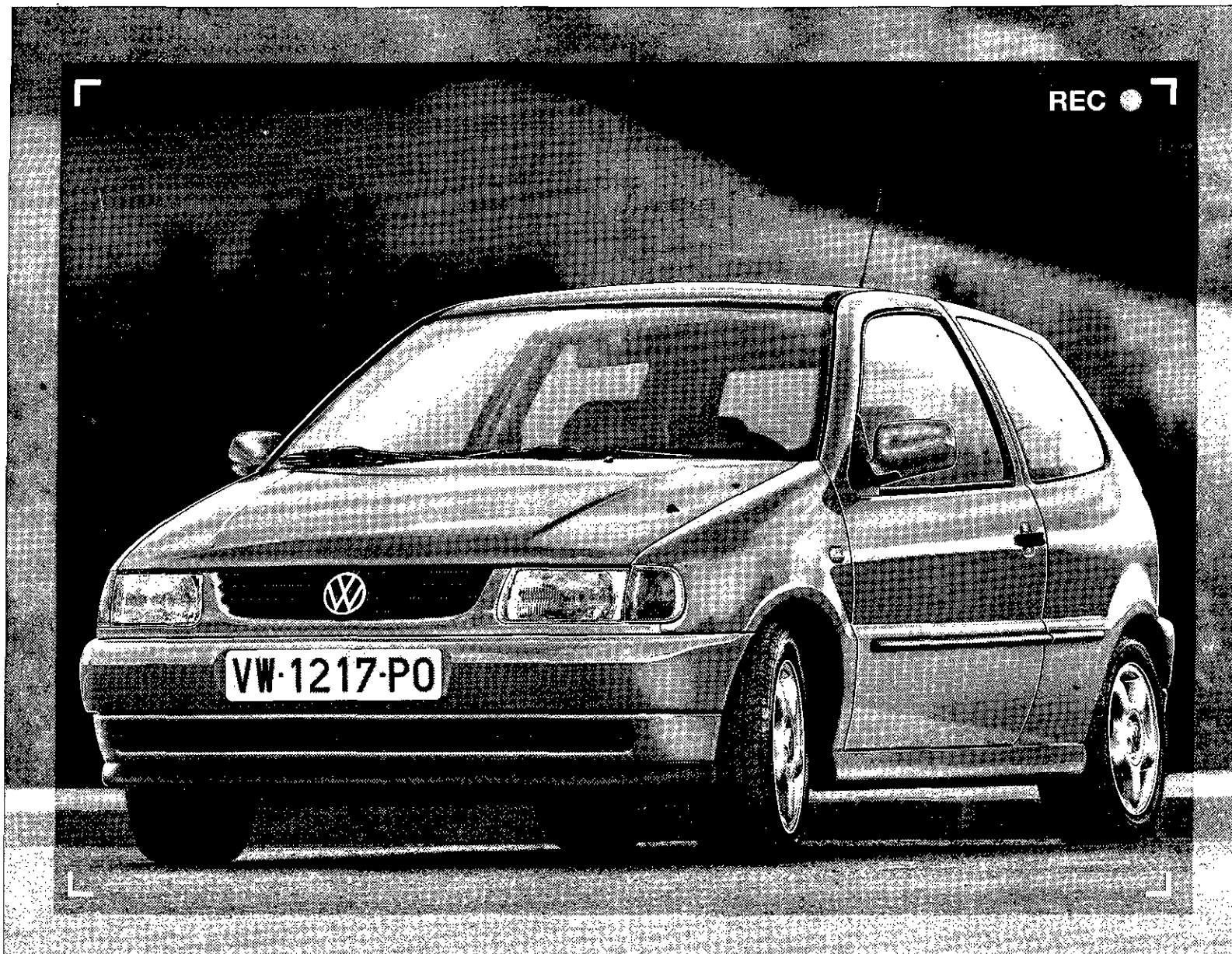

## ¿Química o física?

Hay algo en el Polo capaz de estimular tus células. Miras una foto o te hablan de él y notas como un cosquilleo especial que te hace desearlo con fuerza. Intuyes que tenéis algo en común.

¿Es química?

Después, el encuentro. Su impecable línea deportiva, el confort interior, la perfección de sus acabados,...

¿Es la atracción física?

Desde su confortable puesto de conducción todo invita a disfrutar los kilómetros, con toda seguridad y sin que se enfade el bolsillo.

Tu pides y tu Polo da.

Acción y reacción. Luego la atracción es física. Y química.

**Hay un Polo 50 CV equipado de serie con:** inmovilizador antirrobo, indicadores de intervalos de mantenimiento, cuentarrevoluciones y reloj digital, cinturones de seguridad y columna de dirección regulables en altura, asiento posterior abatible, retrovisores exteriores y parachoques color carrocería, regulación del alcance de los faros, filtro de polvo y polen...

**Otras versiones:** 60 CV, 75 CV, 16V 100 CV y Diesel 64 CV.

 **Polo**  
Tu Polo y tú

Atención al cliente: **902 151 161** <http://www.volkswagen.vw-audi.es> Condiciones excepcionales de financiación hasta el 31/12/97. Infórmese en su concesionario.

## El fantasma de Gandhi amenaza al Gobierno

El Ejecutivo se asoma al precipicio de la crisis al desvelarse las responsabilidades del partido Tamil en el asesinato de Rajiv Gandhi, en 1991.

Nueva Delhi / EFE.—La presentación en el Parlamento indio del informe sobre el asesinato del ex primer ministro Rajiv Gandhi desató ayer una crisis política que puede conducir a la caída del Gobierno y la convocatoria de nuevas elecciones.

El informe provisional es el resultado de más de cinco años de trabajo sobre el atentado perpetrado por una supuesta guerrillera tamil, que mató en el acto al líder del Partido del Congreso durante la campaña electoral en el estado sureño de Tamil Nadu en 1991 al detonar una bomba que llevaba pegada al cuerpo.

Tras escuchar a 110 testigos, el informe redactado por el juez Miland Chand Jain achacó la responsabilidad en el asesinato al partido regional de Tamil Nadu, Dravida Munnetra Kazhagam (DMK), integrante del actual Gobierno federal de coalición Frente Unido, que está en el poder con el apoyo desde fuera del Partido del Congreso.

El DMK ejercía el Gobierno de Tamil Nadu cuando Gandhi fue asesinado por una supuesta militante de los Tigres de Liberación de la Patria Tamil (TLPT), grupo guerrillero que lucha por la independencia del norte y este de Sri Lanka. De acuerdo con el 'Informe de la Comisión Jain', la furtiva colaboración del Gobierno del DMK con los TLPT, al no prestar atención a sus actividades y presencia en Tamil Nadu, facilitó el asesinato del ex primer ministro.

Algunos extractos del informe fueron publicados la pasada semana por un semanario de la capital. Pero fue su presentación, ayer, en el Parlamento lo que desató la crisis política que ya se anticipaba y que puede originar, en un futuro muy próximo, la caída del Gobierno federal del Frente Unido, integrado por catorce partidos regionales y nacionales. Fuentes del Partido del Congreso se apresuraron a declarar que esa formación retiraría el apoyo al Gobierno, si tales noticias se confirman.

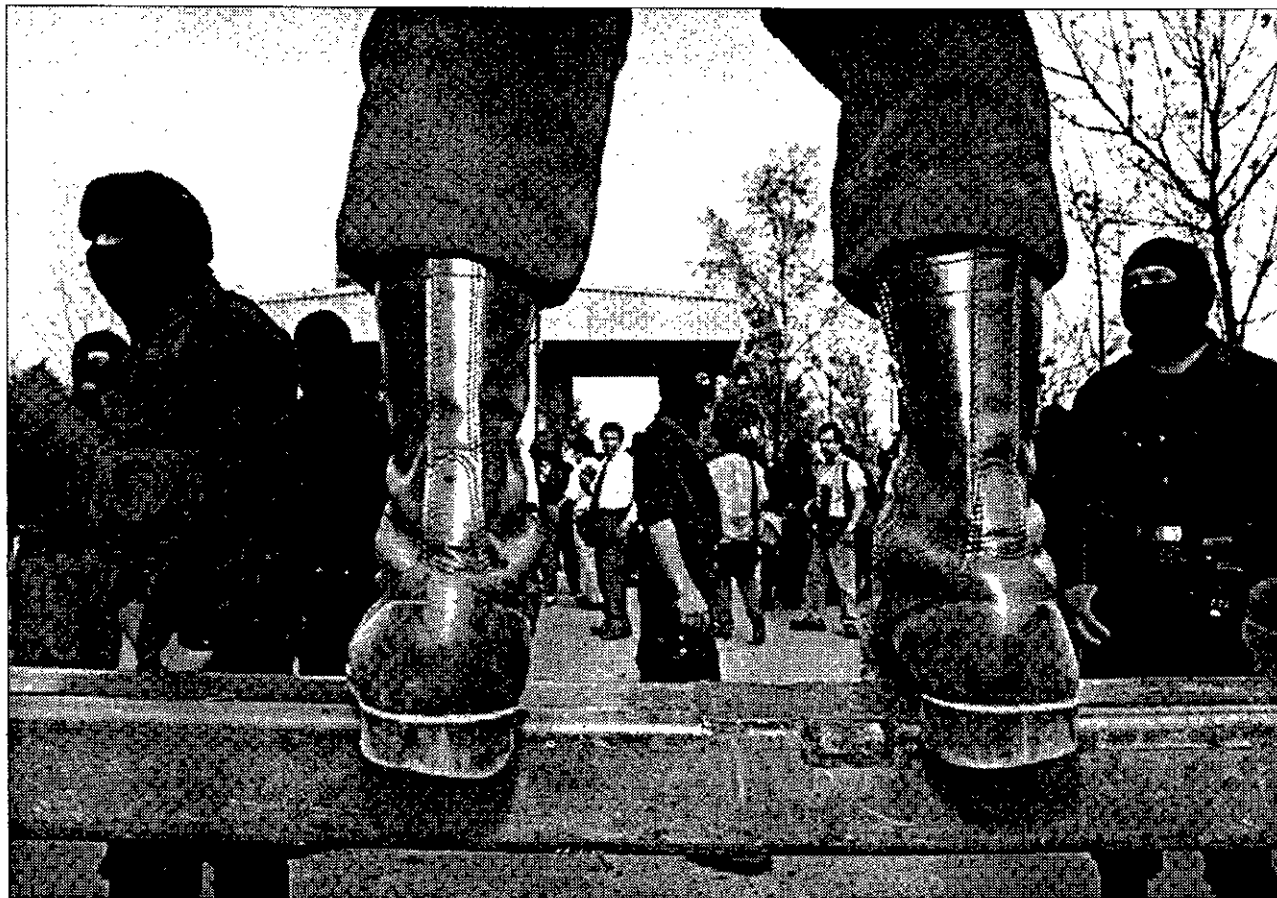

### Jaguars y Zorros, de vuelta a su madriguera

El motín de los Zorros, uno de los cuerpos de elite de la Policía mexicana, concluyó ayer cuando los 200 agentes sublevados entregaron sus armas al Ejército y permitieron la entrega de 14 compañeros implicados en el secuestro y desaparición de seis jóvenes presuntos delincuentes el pasado mes de septiembre. Tres altos mandos de los Zorros

ya apresados se declararon inocentes y aseguraron que su detención se produjo para proteger a los verdaderos culpables, a los que no han denunciado. Los Zorros y los Jaguars, grupos de intervenciones especiales, purgaron el barrio Buenos Aires. Tras un tiroteo detuvieron a seis jóvenes, que tres días después aparecieron muertos.

## La justicia chilena revoca por primera vez una amnistía militar

En una decisión histórica, el Tribunal Supremo suspende una orden de perdón castrense por la desaparición en 1974 de dos estudiantes

Santiago / AGENCIAS.—El Tribunal Supremo chileno revocó ayer, por primera vez en la historia del país andino, la amnistía dictada por la justicia militar en un caso de violación de los derechos humanos durante el régimen del general Augusto Pinochet. El fallo fue recibido con satisfacción por los abogados de derechos humanos, para quienes se trata de "un triunfo" que se agrega a otros importantes logros alcanzados en los últimos dos años ante la justicia. La segunda sala del máximo tribunal, por cuatro votos contra dos, acogió el recurso de casación interpuesto por el abogado Nelson Caucoto en contra de la amnistía aplicada por tribunales castrenses en un caso de arresto y desaparición de dos estudiantes secundarios, perpetrado por agentes del Estado en 1974. Esta decisión tiene

**La sentencia, simbólica, no se traducirá en la encarcelación de los culpables**

una gran importancia simbólica que afecta a la tipificación de los delitos cometidos durante el régimen militar, aunque, en principio, no significa que este hecho derive en la encarcelación de los culpables.

Caucoto manifestó su satisfacción por el fallo, que "es el primero en la historia del país y abre la posibilidad de seguir investigando", afirmó. Los estudiantes Rodolfo Espejo y Gregorio Farías fueron arrestados ilegalmente por agentes de la Dirección de Inteligencia Nacional (DINA, ya disuelta) en agosto de 1974, y desaparecieron. El caso pasó a la justicia militar, que lo sobreseyó mediante la aplicación de la amnistía por el delito de arresto ilegal, pero en una decisión sin precedentes, el Tribunal Supremo consideró que no se ha establecido que la desaparición de ambas personas sea consecuencia de ese

delito, por lo que hay un delito que no ha sido acreditado. Por ese motivo, el caso quedó bajo sobreseimiento temporal, "que deja abiertas las puertas para reabrir y proseguir las investigaciones", dijo Caucoto. Según cifras oficiales, durante el régimen militar (1973-90) hubo 3.197 víctimas de la violencia política, entre muertos y desaparecidos, y todavía hay abiertos más de 200 casos de violaciones de los derechos humanos en los tribunales, mientras otras 640 causas están sobreseídas temporalmente.

### Proceso a un Pinochet

Un sobrino del jefe del Ejército chileno, general Augusto Pinochet, será procesado por presunto delito de homicidio en el balneario de Viña del Mar. El joven acusado, de 17 años de edad, identificado sólo por las iniciales F.J.P.M., había logrado eludir el proceso tras ser declarado "sin discernimiento", hecho que corrigió ayer la Corte de Apelaciones del puerto de Valparaíso. El sobrino nieto de Pinochet, que conducía sin licencia un automóvil, atropelló el 3 de agosto pasado a un menor identificado como Jorge Letter, que murió en el accidente. Los exámenes médicos a F.J.P.M. han determinado que "es apto para enfrentar un juicio".

delito, por lo que hay un delito que no ha sido acreditado.

En septiembre pasado, el fiscal general militar, coronel Eduardo Benavides, solicitó al Tribunal Supremo instruir a los tribunales civiles para aplicar la amnistía general en estos procesos antes del retiro del Ejército de Pinochet, lo que fue rechazado el 29 de octubre. Aunque Caucoto reconoció que la argumentación del Supremo no es la "óptima", destacó que es un "triunfo histórico", pues reconoce que "se violó la ley en este proceso al aplicar la amnistía".

### TURQUÍA Erbakan defiende por último día a su partido, Refah

Ankara.—El ex primer ministro turco, Necmettin Erbakan, defendió ayer por tercer y último día ante el Tribunal Constitucional a su movimiento, el Partido del Bienestar, amenazado de disolución bajo la acusación de poner en tela de juicio la laicidad del Estado. Erbakan declaró que está "contra toda suerte de fanatismo". AFP

### ULSTER Londres retirará un contingente de 500 paracaidistas

Londres.—Quinientos paracaidistas del Ejército británico abandonarán Irlanda del Norte en los próximos días, lo que representa la primera gran reducción de soldados desde que el IRA declaró un nuevo alto el fuego el pasado mes de julio. Los soldados están retirados en la prisión norirlandesa de Maze. EFE

### LIBIA Condenado a tres años un británico por beber cerveza

Londres.—Un británico fue condenado ayer a tres años de cárcel en Libia al encontrarle la Policía de Trípoli tres botellas de cerveza en su domicilio durante una redada en agosto pasado en el barrio reservado a los expatriados, donde vivía. David Brown trabaja para la compañía petrolera TECNICA. AFP

### ITALIA La justicia concluye que Enrico Mattei fue asesinado

Pavia.—35 años después de los hechos, la justicia italiana ha concluido que Enrico Mattei, el presidente del ENI (grupo público de hidrocarburos) fue asesinado al explotar una bomba en su avión. Mario Ronchi, testigo del accidente, de 74 años, ha sido acusado de complicidad en el asesinato y de falso testimonio. AFP

### HOLANDA Mil kilogramos de oro de fundas dentales para ong's judías

Amsterdam.—Organizaciones judías holandesas recibirán mil kilogramos de oro procedente de fundas dentales, sortijas y joyas de las víctimas del horror nacionalsocialista de Adolf Hitler. El oro, equivalente a unos 150 millones de pesetas, va a ser invertido en organizaciones sociales judías. EFE

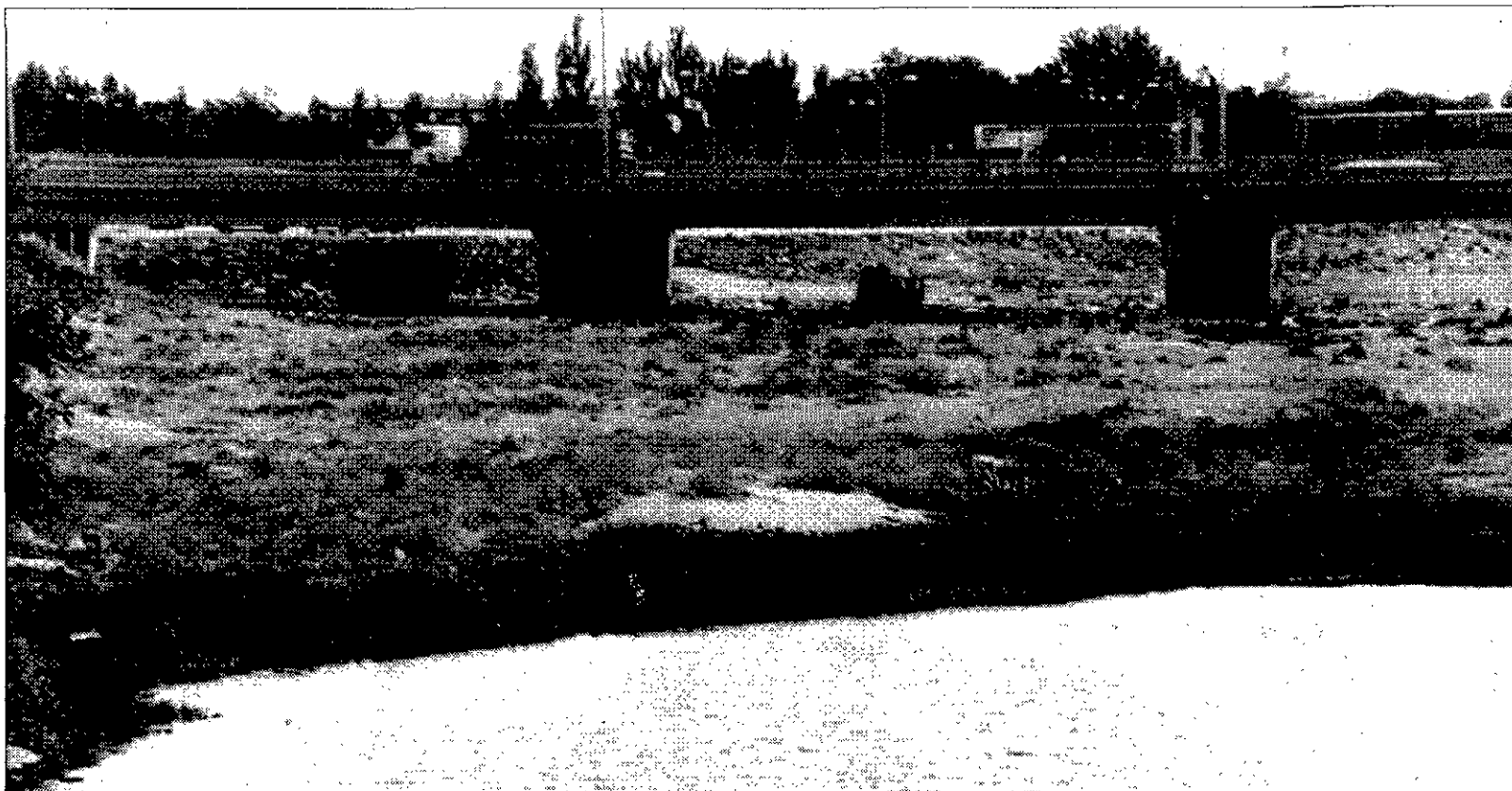

**EL PLAN HIDROLOGICO** El director del Agua planteó que en la cabecera del Guadiana pueden surgir problemas si se impone restricciones en las extracciones a los regantes.

## La región tendrá un crecimiento superior a la media

Toledo / DIARIO 16.- Castilla-La Mancha se situará por encima de la media nacional en Producto Interior Bruto, exportaciones de bienes y empleo, según señala un informe presentado por el Consejo Superior de Cámaras de Comercio en su análisis de coyuntura para 1997 y previsiones para 1998.

Asimismo, este informe dice que Castilla-La Mancha ofrecerá un mejor comportamiento respecto a la media nacional para 1997 en la variación interanual del IPC (agosto 1997/agosto 1996) y tasa de paro.

En el informe se constata la recuperación del consumo privado: la tasa de matriculación de vehículos creció en el periodo de enero a abril un 13,2 por ciento respecto al mismo periodo del año 1996, superando Castilla-La Mancha el crecimiento de la tasa nacional en 2,1 puntos.

En el mismo periodo el consumo de energía eléctrica en los hogares de Castilla-La Mancha creció un 3,2 por ciento respecto al mismo periodo del año anterior muy superior al incremento registrado a nivel nacional que fue del 1,6 por ciento.

Para el sector agrario, que llega a representar cerca del 10 por ciento de la economía de la región, se siguen confirmado unas buenas expectativas para 1997, si bien no se esperan igualar las cifras obtenidas en 1996, que climatológicamente un buen año.

El informe dice que el sector industrial es en la actualidad el motor de la economía de la región. Un reflejo de ello se manifiesta en el análisis realizado del consumo de la energía eléctrica industrial.

# El Ministerio de Medio Ambiente impide el debate de la ley de aguas

El director general del Agua de la región ha criticado la "escasa voluntad" de diálogo del Gobierno central al rechazar las modificaciones a los informes presentados

DIARIO 16  
Diario 6

El Ministerio de Medio Ambiente no ha dado opción a debatir las cuestiones de fondo de los Planes Hidrológicos de cuenca y de la reforma de Ley de Aguas durante la reunión de la Comisión Permanente del Consejo Nacional del Agua, celebrada ayer en Madrid, según han criticado responsables de la Consejería de Agricultura y Medio Ambiente.

Salvo algunos aspectos formales que se introducirán en los dos informes elaborados por este departamento ministerial, los textos se trasladarán al Pleno del Consejo Nacional del Agua con la única opción de presentar votos particula-

res en este órgano.

El director general del Agua, Alejandro Gil, presente en la reunión, ha criticado la escasa voluntad de diálogo del Ministerio de Medio Ambiente al rechazar las observaciones sobre el fondo de ambas cuestiones.

A su juicio "esta actitud es especialmente criticable en el caso de la reforma de la Ley de Aguas porque no ha habido un debate previo que facilite el consenso, discusión que sí se ha producido en los planes de cuenca, aunque Castilla La Mancha mantenga su disconformidad con el de el Guadiana".

Sobre este Plan Hidrológico, Alejandro Gil ha planteado que "en la cabecera del Guadiana pueden surgir

**No ha habido un debate previo sobre la reforma de la Ley de Aguas**

**Un problema es la financiación de las obras incluidas en planes de cuenca**

problemas jurídicos, porque se impone a los regantes una limitación de las extracciones sin que se contemplen compensaciones por alterar un derecho reconocido". El representante del Ministerio de Agricultura, Pesca y Alimentación también ha expresado preocupación sobre esta cuestión y otras similares que ofrecen dudas jurídicas.

Otro problema es la financiación de todas las obras incluidas en los planes de cuenca cuyo coste se estima en 8,5 billones de pesetas. El Ministerio presupuestaria, de Medio Ambiente ha reconocido la falta de disponibilidad lo que plantea dudas sobre la realización de las infraestructuras de los planes, tanto en abastecimiento, regadíos, acuíferos y pro-

yectos medioambientales.

Se ignora asimismo como se van a coordinar entre sí todos los proyectos cuando en muchas cuencas no hay suficientes recursos para contemplar las demandas reconocidas como necesarias. Aunque este encaje será el objetivo del Plan Hidrológico Nacional, no se ha avanzado nada sobre las medidas que se pueden incluir.

La falta de debate sobre la reforma de la Ley de aguas es preocupante según Alejandro Gil, en temas como el mercado del agua donde "sólo se atienden criterios económicos sin valorar la función social y medioambiental, al permitir que los derechos sobre un bien público puedan ser vendidos sin control".

## PROGRAMACION DE TELETOLEDO

15:30.- La buena mesa.  
16:00.- Cine. "La Costa de los Mosquitos".  
17:30.- Sesión infantil.  
18:30.- Las Aventuras de Long John Silver.  
19:00.- Tv shop.

20:00.- Vida misionera.  
20:30.- El estribo.  
21:00.- Documental.  
21:30.- Toledo al día.  
23:00.- Cine. "Hotel Colonial".  
24:00.- Toledo al día.  
24:45.- Teleagenda.



C/ Agen, 3  
Tel. 25 34 67  
TOLEDO

Eurofoto 2

¡Tu Reportaje de Boda!



EL ARBOL, es el Totem que preside el escenario y el testigo directo del desarrollo de estos entremeses Cervantinos.

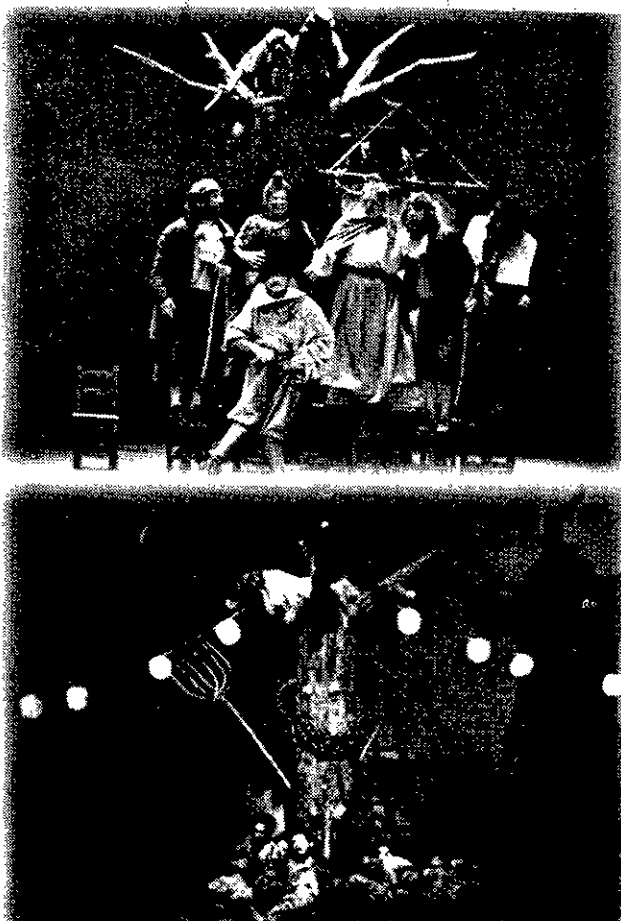

# Entremeses cervantinos que la censura impidió estrenar

La compañía madrileña Teatro de la Abadía escenifica hoy en el Rojas las mejores pequeñas obras de Cervantes

LUIS DIAZ MARTIN  
Toledo

El V Ciclo de Teatro Clásico prosigue sus actuaciones en el escenario del Rojas. Tras la representación de cuatro obras de los dramaturgos Lope de Vega, Calderón de la Barca y William Shakespeare, hoy se escenificarán 3 entremeses del más grande literato de las letras hispanas, Miguel de Cervantes, del cual se cumple el 450 aniversario de su nacimiento.

La compañía madrileña Teatro de la Abadía ha elegido de los ochos entremeses que compuso el autor de "El Quijote", los tres mejores a su juicio: "La Cueva de Salamanca", "El Viejo celoso" y "El Retablo de las Maravillas".

Jose Luis Gómez, que fundó La Abadía hace tres años como un espacio para la creación y la formación escénicas y con las características de sala de exhibición y compañía esta-

ble, es, junto a Rosario Ruiz, los responsables de la dirección del montaje de estas pequeñas obras maestras que fueron escritas por Cer-

**Un mundillo lleno de tramposos, vividores, criadas y casadas infieles**

vantes y que nunca pudo ver representadas, pues la férrea censura que reinaba en aquellos días en España, hacia inviable su exhibición.

Estos entremeses, inspirados en la italiana Comedia del Arte, son divertidos, irónicos y llenos de vida y alegría. Unos textos que no han envejecido, pues los temas que abordan, la intolerancia, la xenofobia son de una plena vigencia.

**Sátira del villano**

"El retablo de las maravillas", el más famoso de sus entremeses, es una crítica de la dichosa manía de la limpieza de sangre, que envenenaba la sociedad española y una sátira del villano como objeto cómico y humillado por las carcajadas del espectador.

En un tono desenvuelto, "La cueva de Salamanca" y "El viejo celoso", desarrolla dos casos de adulterio.

En ellos se ridiculiza a los viejos maridos bobos, que a pesar de llaves y cerraduras, son engañados por sus jóvenes esposas.

**Ridiculiza a los maridos bobos y crítica la morbosa manía de la limpieza de sangre**

Nueve actores se encargan de cantar, bailar, declamar y recitar los diferentes personajes que pueblan estas historias, unidas entre sí, por la musicalidad de viejas coplas y refranes.

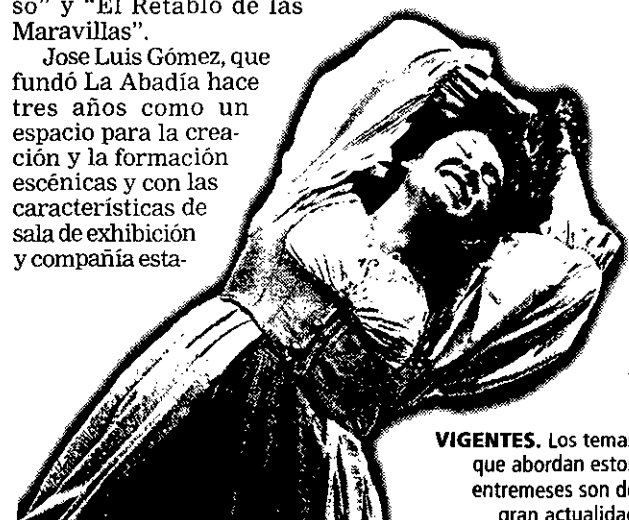

VIGENTES. Los temas que abordan estos entremeses son de gran actualidad

VIERNES 21 Y SABADO 22. TEATRO ROJAS. TOLEDO

**"ENTREMESES" de Cervantes**

La Cueva de Salamanca, El Viejo celoso y El Retablo de las Maravillas

**Dirección:** José Luis Gómez y Rosario Ruiz.

**Ayudantes de dirección:** Jesús Domínguez, Cris Lozoya y Jorge Saura. **Peluquería-Maquillaje:** Esther Dolera. **Música:** Luis Delgado. **Vestuario:** María Luisa Engel. **Iluminación:** Juan Gómez Cornejo. **Escenografía:** José Hernández. **Maestría de Movimiento:** M<sup>o</sup> de Mar Navarro **Arreglos coplas:** Jesús Domínguez.

**Actores:** Pere Martí, Inma Nieto, Lydia Otón, Miguel Cubero, Roberto Hernández, Cipriano Lodosa, Juan Antonio Codina, Elisabet Gelabert, Rosa Manteiga. **Músicos:** Rafael Martín y Jose Luis Torrijo.

**Funciones:** Hoy Viernes 21 y Sábado 22 a las 20:00 h. **Lugar:** Teatro de Rojas de Toledo. **Duración:** 105 minutos. **Funciones patrocinadas por:** CAJA CASTILLA-LA MANCHA

## BREVES

### SOLIDARIDAD Moro ofrece su colaboración al pueblo saharauí en su proceso de paz

Toledo.-El delegado del Gobierno en Castilla-La Mancha, Carlos Moro, recibió ayer al delegado Saharauí en Castilla-La Mancha, Ahmedu Fadel, a quien ha ofrecido toda la colaboración necesaria para la culminación del proceso de Paz en el Sáhara Occidental, tema hacia el que Moro se mostró muy receptivo al haber participación en varios procesos de paz en el extranjero. El delegado del Gobierno ofreció también la continuidad en el apoyo por parte de las subdelegaciones del Gobierno, Insalud, Policía Nacional y Guardia Civil en la región, tanto en materia de ayuda humanitaria como de regularización de visado, un trabajo que la Delegación del Gobierno ya viene realizando. Asimismo anunció nuevos proyectos de colaboración para el año que viene. Fadel informó a Carlos Moro de la evolución de los trabajos por el proceso de paz, y agradeció su interés por el seguimiento de las condiciones de los niños que están acogidos en Castilla-La Mancha, 520 repartidos en 57 municipios, así como su colaboración en la organización de caravanas y vuelos chárter.

### SUCESOS

#### Detenidos los presuntos autores de un robo en un colegio

Toledo.- Miembros de la Jefatura Superior de Policía de la región han detenido a cinco personas relacionadas supuestamente con un delito de robo en el Colegio Público "Gómez Manrique de la capital toledana. Los detenidos forzaron la puerta del colegio y sustrajeron una televisión en color, un vídeo y dos radios casetes de gran tamaño. La detención se vio favorecida por la colaboración ciudadana. Los detenidos cuentan en su historial con varias detenciones por hechos similares.

### MUNICIPAL

#### El Ayuntamiento de Toledo critica la política de García-Page

Toledo.- El Grupo Popular en el Ayuntamiento de Toledo ha señalado que el consejero de Obras Públicas de la Junta de Comunidades Emiliano García-Page, "practica el cinismo político sin ningún rubor", al criticar el proyecto de que el Palacio de Justicia sea construido en el barrio de Buenavista. El concejal de Obras y Servicios del Ayuntamiento de Toledo, Fernando Sanz, ha criticado el hecho de que el Gobierno regional del PSOE quiera sacar del caso todas las consejerías.

### BIENESTAR SOCIAL El consejero visitó ayer el municipio toledano de Villacañas

Villacañas.- El consejero de Bienestar Social, Santiago Moreno, aseguró ayer en la localidad toledana de Villacañas, donde se desplazó para recorrer y conocer de cerca los servicios sociales que se prestan, que si no se produce una crisis de solidaridad, el Estado del Bienestar no desaparecerá, por más que la derecha se empeñe en decir lo contrario. Moreno realizó estas declaraciones ante los últimos "globos sondas" que cuestionan la garantías de las prestaciones sociales desde las administraciones públicas, siendo uno de ellos el que "debemos ir haciéndonos a la idea de que las pensiones son insostenibles". Como ejemplo del avance que se ha producido en la región en servicios sociales, Moreno puso como ejemplo la localidad que estaba visitando conde su departamento destina 158 millones anuales.

EMPRESA EDITORA, NECESITA:

**AGENTE COMERCIAL**

BUSCAMOS JÓVENES ENTRE 25 Y 35 AÑOS, PARA VENTA DE PUBLICIDAD Y SUSCRIPCIONES, EN MEDIO DE COMUNICACION ESCRITO DE TOLEDO Y TALAVERA

- CON EXPERIENCIA EN VENTA DE PUBLICIDAD PARA MEDIOS DE COMUNICACIÓN DE PRENSA ESCRITA.
- SE OFRECE CONTRATO S.S.
- FIJO MAS COMISIONES

INTERESADOS: llamar al teléfono (925) 22 81 00

# Campeones 16

## Karanka 'avisa' al Madrid

El central vasco advierte a su equipo de que "el Athletic cuando vienen los grandes se crece y ya el año pasado ganamos al Real, al Barça y al Deportivo"

DIONISIO S. QUEVEDO  
MADRID

En el partido que el Real Madrid y el Athletic disputan mañana en San Mamés habrá varios reencuentros debido al trasvase de jugadores que se produjo entre ambos clubes esta temporada.

En el equipo vasco militan este año dos jugadores, Mikel Lasá y Rafael Alkorta, que en la pasada campaña pertenecían a la disciplina madridista. Alkorta se crió en el Athletic, pasó en el Madrid cuatro temporadas y ha vuelto, por tanto, a sus orígenes. Lasá, por su parte, llegó al conjunto blanco procedente de la Real Sociedad y ahora ha vuelto a su tierra vasca, pero cambiándose al rival regional.

Hay un tercero, el madridista Karanka, que llegó como fichaje relámpago desde Bilbao, curiosamente para reemplazar a Alkorta.

Este último, y de cara al inminente choque ante los 'su-yos', manifestó ayer que estaba deseando que llegara el momento. "Sólo el viajar de nuevo a San Mamés ya me hará sentir raro porque son ocho años de mi vida. Pero ahora soy del Real Madrid y deseo ganar", comentó.

Sobre el recibimiento que le espera al Real Madrid, Karanka no cree que vaya a ser adverso. "El ambiente va a ser de gala, de fiesta, pero no hostil. El Athletic, por tradición, cuando vienen los grandes se crece, la afición y los jugadores se motivan más y el año pasado ganamos al Madrid, al Barcelona y al Deportivo", indicó.

Sobre lo que no tenía dudas fue acerca de que se sentirá extraño si sale al césped. "Heynckes no me ha comentado nada, pero me sentiré raro si finalmente juego. En caso de saltar al campo me enfrentaría a los últimos ocho años de mi vida, pero en cuanto pitara el árbitro todo sería como siempre", terminó.

Los internacionales Hierro, Raúl y Cañizares llegaron al final del entrenamiento

Panucci tocó balón por primera vez pero estará listo para viajar a Rosnberg

Amavisca sigue con su contractura y tampoco podrá jugar mañana en San Mamés



No cuenta para Jupp

Manuel Canabal, a quien el Madrid quiere ceder al Valladolid, charló con Heynckes y, según él, éste le dijo: "Aquí no es fácil jugar y si quieres hacerlo, lo mejor es que te marches a otro equipo hasta el fin de temporada". A Canabal le gusta la opción pucelana, "pero hay otras" y las posibilidades de marcharse "están al 50 por ciento".



SEGUNDO AVISO Illgner se irá si no juega.

Illgner: "Si no juego..."

El portero del Real Madrid, Bodo Illgner, anunció su intención de marcharse del club si cuando se recupere de su lumbago sigue sin entrar en los planes de Heynckes. "Mi pensamiento es jugar en el Madrid, pero de momento lo que tengo que hacer es recuperarme y entrenar a tope. Si entonces sigo sin jugar será el

momento de plantearme otras cosas y una podría ser irme a otro equipo", dijo. Respecto a posibles ofertas de otros equipos, el alemán afirmó desconocerlas, aunque cuando se le insistió y se apuntó los nombres del Bayern Leverkusen o del Colonia señaló: "No sé... Son buenos

clubes, pero lo mejor para mí sería jugar en el Madrid". Su entrenador, Jupp Heynckes, no le ha comentado nada al respecto. "Con Heynckes sólo he hablado últimamente de mi lesión, de nada más". Y con el club tampoco ha hablado. "No me gusta mi situación, pero no he hablado con la directiva de ello. Si sigo sin jugar, una posibilidad es marcharme", sentenció.

Guerrero: "Para ganar aquí tendrán que sudar"

El capitán del Athletic cree que el Real Madrid tiene mucho respeto a su equipo y afirma que "en San Mamés no van a ganar así como así".

C16 BILBAO

El capitán del Athletic, Julen Guerrero, afirmó ayer que el Real Madrid "tiene muchísimo respeto" a su equipo. "Saben que para ganar en San Mamés tendrán que sudar mucho, que aquí no van a ganar así como así", apuntó.

Guerrero vaticina para el sábado "un partido con unos primeros minutos de mucho respeto, porque el Madrid no sale alocado desde el principio. Con el paso de los minutos, los dos equipos iremos a por la victoria".

El centrocampista internacional aseguró que no está "obsesionado" por marcar el sábado el que sería su primer gol al Madrid. "No es una cuestión que me vuelva loco. Ahora mismo firmo ganar y que no marque yo. En el fútbol hay labores tan importantes como marcar goles", afirmó.

El jugador de Portugal recordó la etapa de Jupp Heynckes, actual técnico del Real Madrid, como una etapa de "bonitos recuerdos. Fueron unos años muy especiales para mí, porque fueron mis primeros años en Primera División".

Para el centrocampista del Athletic, el técnico alemán "es un entrenador con personalidad y con estilo propio. Da mucha libertad en ataque a los jugadores, aunque también mantiene buena disciplina defensiva, y consigue buenos resultados".

Guerrero cree que el partido de mañana, la primera visita de Aitor Karanka a San Mamés como jugador de un equipo que no es el Athletic, será "mucho más extraño para Aitor que para nosotros porque él tendrá enfrente a todos sus ex-compañeros y nosotros sólo le tendremos a él".

JUAN LÁZARO

GRIGORIO ARROYO  
MADRID

## Lardín: "Decir Romario ya asusta"

La FIFA quiso dejar claro ayer que la inhabilitación que el miércoles acordó ejercer contra Jesús Gil a nivel internacional tiene efecto y por lo tanto no podrá figurar como presidente del Atlético hasta junio del próximo año. Así lo ratificó ayer en un escrito Joseph Blatter, secretario general de dicho organismo.

Horas antes, el propio Gil envió un fax a la FIFA en el que pedía que le mandara la resolución, pues según comentó, ese organismo no le podía sancionar sin ser escuchado a instancias de lo que dictara la Federación Española.

La respuesta no se hizo esperar y Blatter le contestó para aclararle la situación: "Se trata de un procedimiento automático que la FIFA está sujeta a aplicar cuando una de sus asociaciones nacionales miembro le comunica una suspensión. La Comisión Disciplinaria de la FIFA fue únicamente informada de este caso durante la reunión que celebró el lunes pasado al tratarse de un asunto disciplinario (como ocurre cada vez que se comunican suspensiones a la FIFA) y no tomó ninguna resolución en este expediente", dice Blatter en la misiva mandada a Gil.

El presidente del Atlético hizo público ayer un escrito en el que señala que "cuando el lunes pasado llevaron todos los documentos para tratar de que la Comisión de Control y Disciplina se pronunciase inhabilitando a Gil se olvidaron intencionadamente de advertir que dichos expedientes no son firmes porque se encuentran recurridos. Vamos a ver qué hace la FIFA cuando vea que la han engañado", denunció.

Además, el mandatario rojiblanco entiende que, a pesar del artículo 55 de los estatutos de la FIFA, referido a la reciprocidad, "nadie tiene derecho a condenar sin ser oído". Sin embargo, Blatter insistió ayer en que "la decisión a la que usted hace referencia es una decisión mediante la cual, en conformidad con lo dispuesto en el artículo 55, se extiende a escala mundial la inhabilitación que se adoptó a nivel nacional en contra de su persona".

Jordi Lardín manifestó que la posible baja del partido de mañana en el Calderón del delantero brasileño del Valencia, Romario da Souza Faria, beneficiaría a su equipo si llegara a producirse. "Todos los jugadores de

calidad que no jueguen contra nosotros nos beneficia y Romario es un gran jugador, que sólo con escuchar su nombre ya intimida", manifestó. Lardín manifestó que el partido ante el Valencia era clave para su equipo, ya

que se habían perdido demasiados puntos en casa y que si querían ganar la Liga sería necesario conseguir la victoria. El jugador catalán no quiso entrar en el cruce de declaraciones que han mantenido estos días el técnico del Atlético de Madrid, Radomir Antic y el

seleccionador nacional, Javier Clemente, que le otorgó el miércoles la posibilidad de ser internacional absoluto. "No quiero hablar de esos temas. Cuando estoy en la selección lo doy todo por ella y lo mismo sucede cuando estoy jugando con el Atlético de Madrid", dijo.

### TODO IGUAL

#### "Han pinchado en hueso"

Pese a todo lo acontecido, Jesús Gil sigue con su campaña contra la Federación Española y aseguró que no saben con quién se han topado. "Han pinchado en hueso y hasta que no acabe con ellos no voy a parar", aseguró. El presidente rojiblanco añadió que "soy el dueño del Atlético, que es una sociedad anónima, y por tanto nadie me puede impedir ir con mi equipo. Que tengan claro que el sábado estaré sentado en el palco del Calderón y el lunes viajaré a Croacia y haré lo mismo", dijo en tono desafiante.

#### Acuerdo con la Caixa

La Caixa y el Atlético de Madrid presentaron ayer la tarjeta de pago Visa-Atlético de Madrid dirigida a los socios y simpatizantes del club madrileño, que incluye las modalidades de crédito (Classic), débito (Electrón) y Visa Oro.



EN SU SITIO Pese al castigo, Jesús Gil seguirá siendo un asiduo de los palcos.



FELIZ Juninho se encuentra contento en el Atlético.

## Juninho: "Romario no es el Valencia"

"Si él no está a gusto en su club le recomiendo que se vaya", señala

G. ARROYO MADRID

El brasileño Juninho afirmó que Romario "es un gran jugador", pero en ningún caso todo el equipo del Valencia. "El solo es incapaz de resolver un partido si no tuviese a su lado a otros compañeros", manifestó el centrocampista brasileño acerca de su compatriota, con el que aspira a estar en la próxima Copa del Mundo.

Juninho manifestó que Romario es uno de los delanteros "más competentes" de Brasil, que su juego ayudaría "mucho" en Francia a la selección brasileña.

pero que el que esté en el próximo Mundial no es cuestión suya sino del seleccionador, Mario Zagalo.

El centrocampista del Atlético no quiso pronunciarse sobre la situación de Romario en el Valencia, pero se permitió dirigirle un consejo a su compatriota. "Si un jugador no está a gusto en un club le recomendaría que cambiase de equipo. Si no lo hace nunca rendirá porque ésa es la clave para jugar bien", dijo.

Juninho afirmó que si Romario creía que saliendo por las noches iba a rendir mejor, que lo hiciera si era capaz de demostrarlo.

El jugador brasileño manifestó que esta semana le había venido muy bien al equipo en general y a él en particular para recuperarse física y mentalmente, y no quiso extenderse demasiado sobre la respuesta que está teniendo esta temporada el público atlético. "Llevo muy poco tiempo aquí", explicó.

# La FIFA reitera a Gil el castigo

Blatter contestó ayer al presidente rojiblanco y le recuerda que la inhabilitación se llevará a cabo

VALENCIA

# Ranieri: "Comprendo a Romario"

El técnico del Valencia respeta al brasileño pero dice que su sistema es "sagrado"

F. MARTÍN VALENCIA

El entrenador del Valencia, Claudio Ranieri, entrenador del Valencia, aseguró ayer que entiende a Romario, después de que el brasileño declarara no ser feliz en el Valencia, pero añadió que el trabaja para el equipo.

Romario indicó que con la actual disposición táctica del equipo es "muy difícil" que marque goles, por lo que mostró su preocupación

ante la inminencia del Mundial de Francia. "Romario merece todos los respetos por el hombre y jugador que es y ha dicho cosas que son verdad, ya que él no se integra en el equipo. Muchas veces he intentado acoplar las situaciones y sólo en un encuentro lo he quitado porque veía que los compañeros no le daban balones. Lo entiendo como hombre y jugador, pero para mí el sistema de juego es sagrado", insistió el italiano.

El entrenador romano reconoció que la situación es "muy complicada" y aseguró que "no tiene solución" al no poder aceptar las declaraciones del punta brasileño. "Debo pensar que soy el entrenador del Valencia, no sólo de Romario", añadió.

"Las declaraciones no son



COMPENSIVO Ranieri, en un entrenamiento, no vería mal la marcha de Romario si éste no es feliz en Valencia.

*"Yo quiero jugadores felices. Hace un mes que intento que lo sea, pero ahora ya no".*

buenas para el equipo. Si antes de cada encuentro las hay, es un follón", dijo Ranieri, quien considera que si Romario dice que no es feliz "se tira fuera del equipo". "Yo quiero jugadores felices. No puedo tener jugadores que no lo sean. Hace un mes que intento hacerlo feliz; ahora ya no",

sentenció el técnico.

Con respecto a una posible salida del club de Romario, el entrenador indicó que como técnico no acepta que se vaya, pero considera que es un problema del club. "Yo ando por mi camino, pero le entiendo porque en seis meses se juega estar en el Mundial", explicó.

SUB 18

## España ganó a Italia (3-1) y sigue adelante en el Europeo

C16 ANDRIA

La selección española sub 18 se clasificó para disputar la fase intermedia del campeonato de Europa tras mostrarse muy superior a Italia, a la que derrotó a domicilio por 3-1.

Al equipo de Iñaki Sáez le bastaba con perder por menos de dos goles para lograr el pase a la siguiente fase, pero no tuvo que recurrir a esa ventaja.

En el primer cuarto de hora acabó con la posible incertidumbre al adelantarse por medio de Pablo González y de José Barquero y, pese a que Italia redujo la ventaja antes del descanso con un penalti cometido por Pirlo y dispuso de dos claras ocasiones, nunca dio la sensación de que peligrase la clasificación.

España jugará, en abril, la fase intermedia frente a Israel, que se clasificó tras golear (14-0) a San Marino y derrotar (2-0) a Holanda.

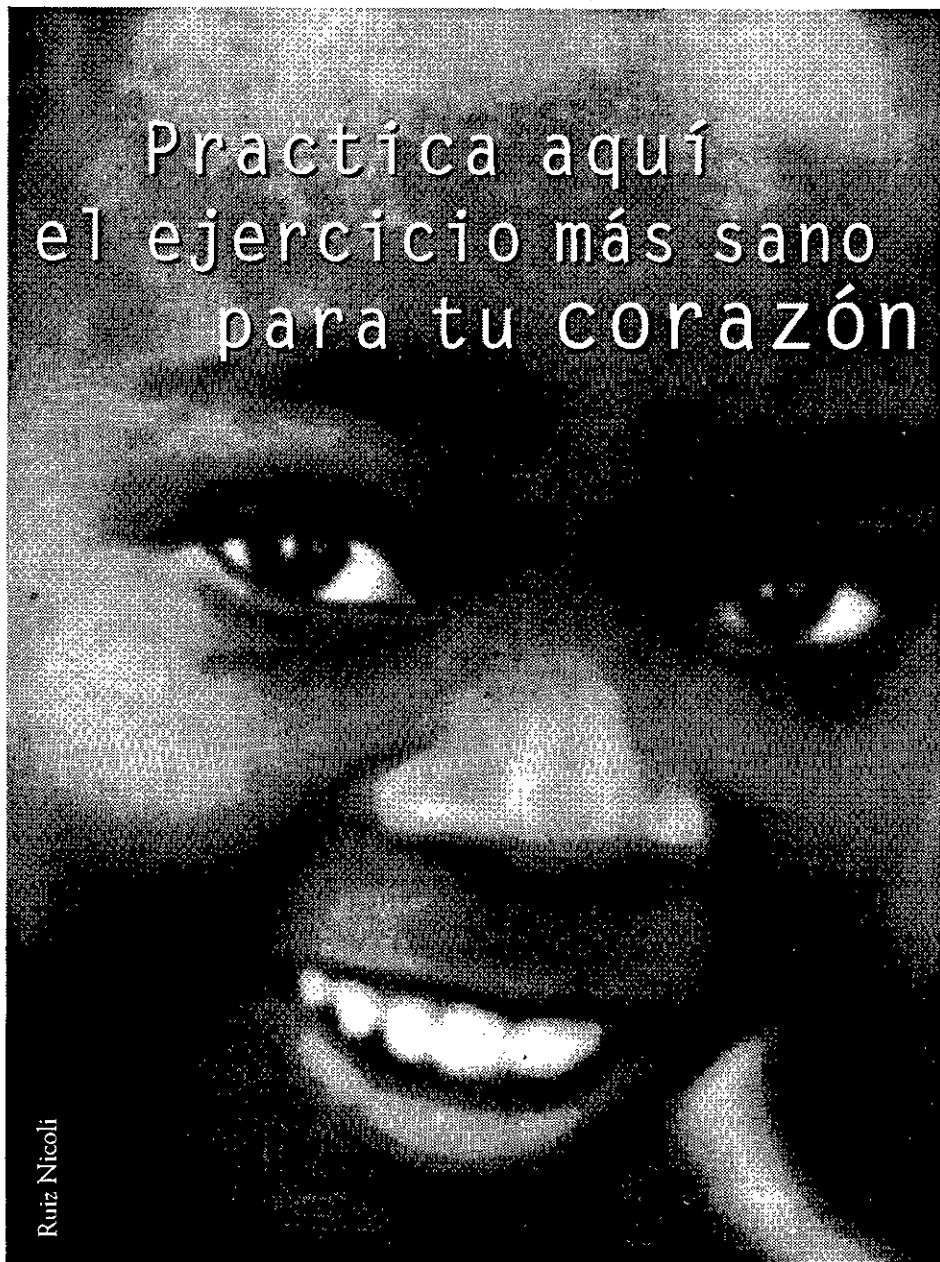

Practica aquí  
el ejercicio más sano  
para tu corazón

## Rellena este cupón

CORRE. CADA 3 SEGUNDOS MUERE UN NIÑO EN EL TERCER MUNDO.

SI, DESEO RECIBIR MAS INFORMACION SIN COMPROMISO.

Nombre .....

Dirección .....

Localidad ..... Provincia .....

C.P. .... Tel. ....

C/ Tutor, 27. 28008 Madrid. C/ Balmes, 32, 3º. 08007 Barcelona.

476 Tel.: 902 402 404



Practica el mejor ejercicio para tu corazón: la solidaridad. En Ayuda en Acción, necesitamos que la ejercites para poder impulsar nuestros Proyectos de Desarrollo Integral en el Tercer Mundo. Corre. Rellena este cupón y contribuirás a llevar la esperanza a quien más lo necesita. **Apadrina un niño.**

Tel.: 902 402 404

Desde 1981  
trabajando con el tercer mundo



DEPORTIVO

# Silva abandonó la reunión

## El brasileño sigue sin llegar a un acuerdo económico o laboral

▶ CAMPEONES 16  
LA CORUÑA

La reunión que ayer mantuvieron responsables del Deportivo con el técnico brasileño Carlos Alberto Silva para intentar alcanzar un pacto extrajudicial que ponga fin al conflicto que enfrenta a ambas partes, terminó sin acuerdo y, mientras el entrenador amenazó con acudir a la Justicia ordinaria, el club anunció que ahora exigirá su reincorporación al cuerpo técnico, aunque no como primer entrenador.

Esta propuesta llevó a Silva a abandonar la reunión y poner fin a las negociaciones. Su abogado, Miguel Juane, explicó que lo que el Deportivo ofreció a su cliente "es algo que por su prestigio y por su dignidad profesional no podía aceptar".

En su opinión, el conflicto desatado acabará en los tribunales porque "ahora tendrán que ser los juzgados los que diriman toda esta controversia".

Ni el abogado de Silva ni el jefe de prensa del Deportivo quisieron hablar de cifras,

pero parece que el técnico llegó a 'rebajar' sus pretensiones en un tercio sobre los 60 millones de pesetas que el club le adeuda, después de haber cobrado ya 20 millones.

Silva se mostró consternado tras la reunión y dijo que no entendía de leyes, "pero estoy muy viejo para pasar por estas cosas y la oferta que me hizo el Deportivo me parece ridícula, lo que demuestra que otra vez no tuvieron respeto profesional. Tengo mi vida muy bien arreglada y no necesito más dinero, pero después de treinta años de

profesión, en los que llegué a entrenar a la selección de Brasil, quiero un final digno y sin ninguna mancha en mi carrera profesional. Por eso nunca dejaré que otro entrenador me haga una alineación", señaló el ex técnico deportivista.

Carlos Alberto Silva dijo también que lo ocurrido le produce un gran disgusto. "Cuando volví a La Coruña creí que la propuesta de reincorporarme era seria y tenía ilusión por volver a tomar el equipo. Por eso esta última propuesta no me parece justa".

*El club gallego le ofrecía reincorporarse como segundo técnico*



SIN ACUERDO Parece que los problemas de Silva y el Deportivo tendrán que resolverse en los tribunales.

▶ BARCELONA

## Van Gaal sólo tiene quince disponibles

Dugarry, Amunike, Baia, Óscar, Roger y Stoichkov, bajas seguras, y cuatro dudosos más

Iván de la Peña y Anderson.

El doctor Baños explicó que Luís Enrique tiene una contractura muscular y "sufre molestias en el recto anterior de la pierna derecha. Para el último partido con la selección y contra el Celta ya hice un informe sobre su dolencia, recomendando

que no se le hiciera jugar", añadió. Al ver que ayer la contractura muscular persistió, se ha sometido al asturiano a una resonancia y a una ecografía, cuyos resultados se conocerán mañana.

El médico también confirmó que Óscar es baja porque sufre una

inflamación en un hueso del pie derecho, una lesión producida por sobrecarga. Se le ha hecho una gammagrafía ósea para apreciar su estado, tras lo cual se le ha recomendado reposo al jugador. "No puede correr porque persistiría el traumatismo y cuando desaparezca el dolor se le harán nuevas pruebas", dijo.

Sobre Reiziger, el doctor Baños comentó que "aún tiene ligeras molestias producidas por una parameniscitis, pero evoluciona bien y hoy (por ayer) se ha entrenado con normalidad". El centrocampista Iván de la Peña ya se ha recuperado de la pequeña rotura de fibras que tenía en el recto anterior de la pierna izquierda, se ha entrenado con el preparador Paco Seirulo, y hoy se decidirá si juega contra el Oviedo.

AL PIE

## Venables se queja a la FIFA

El británico Terry Venables, técnico de la selección australiana de fútbol, se ha quejado de la decisión de la FIFA de anular las tarjetas amarillas que tenían cuatro jugadores iraníes, para la eliminatoria de repesca al Mundial de Francia 98 que disputará el conjunto asiático contra su equipo, el 22 y el 29 de noviembre.

## Cinco policías heridos en Italia

Cinco policías heridos, cuatro personas ajenas a los incidentes levemente intoxicadas por gas lacrimógeno y una decena de aficionados detenidos es el balance provisional de la trifulca que se produjo al término del partido Ternana-Livorno (1-1). Los incidentes empezaron al final del partido, cuando un grupo de aficionados del Ternana se situó en lugares estratégicos por donde debían pasar el autobús que transportaba a los seguidores del Livorno, a los que lanzaron piedras.

## España será cabeza de serie

La Federación Internacional de Fútbol decidirá el sistema que aplicará para designar los cabezas de serie del Campeonato del Mundo de Francia 98, el 2 de diciembre, dos días antes del sorteo de los grupos. La FIFA tiene que designar seis cabezas de serie, ya que Francia, como país organizador y Brasil, actual campeón del mundo, tienen asegurada tal condición. Los otros seis puestos dependen del sistema que aplique, pero en cualquier caso, la selección española entrará en el sorteo como cabeza de serie.

## Valderrama desea ir a Miami

Carlos Valderrama, capitán de la selección colombiana de fútbol, se mostró ayer favorable a que su club, Tampa Bay Mutiny, le tras pase al Miami Fusion. Valderrama, elegido el mejor jugador del fútbol profesional estadounidense en 1996, expresó su deseo de vivir en el sur de Florida, donde hay una comunidad colombiana de 250.000 habitantes.



**BALONCESTO**

# El Madrid ganó al Efes por vigor mental

C16 ESTAMBUL

Pocas veces un equipo visitante en Euroliga transita victorioso con el escenario y actores que se encontraron el Real Madrid ayer en Estambul. En un partido con prórroga, los blancos se sobrepusieron a las peores circunstancias —el árbitro y la presión histórica de las gradas— y obtuvieron un triunfo que si bien no le sirve para escalar posiciones en el grupo, sí cuenta para la liguilla siguiente y para reforzar un ánimo abatido tras la derrota contra el Maccabi.

Los últimos segundos del tiempo regular fueron determinantes para que la historia final fuera toda la contraria. El colegiado se tragó una falta personal cometida sobre Alberto Herreros cuando el final era inminente y el partido estaba empatado a 69, tras un triple de Ufuk Sarika para el

En la prórroga logró reponerse de una falta clave a Herreros no señalada

Efes Pilsen, un equipo que sólo había perdido en Estambul con el Olympiakos.

La fortaleza mental de los blancos en la prórroga reescribió el guión de los acontecimientos, cuando todo parecía abocado a la derrota. Mención especial merece el partido de Alberto Angulo, que fue un elemento vital para su equipo en los momentos más difíciles: metió dos triples esenciales en la prórroga.

El Madrid atravesó situaciones de todas las clases, desde la placidez de una amplia ventaja (12-25, M-9), hasta los angustiosos segundos finales. El equipo madrileño

mostró ambición y fe en la victoria, que tiene más mérito aún teniendo en cuenta que dos hombres esenciales, Alberto Herreros y Dejan Bodiroga, contribuyeron con sólo ocho puntos. El serbio tenía los gemelos con sobrecarga y el escolta internacional, castigado demasiado pronto por las faltas, no tuvo su día.

En su lugar, los puntales del equipo fueron el citado Alberto Angulo, que fue el soporte de la primera parte con 17 puntos, Paul Rogers, que recuperó la concentración del inicio de temporada, y Joe Arlauckas, en su línea de juego habitual.

Angulo lideró a los madrileños con dos triples en el periodo adicional



ESTRELLA Alberto Angulo intenta burlar la oposición de dos defensores.

**TAEKWONDO**

## Márquez, oro mundial en el peso superligero

EFE HONG KONG

El valenciano José J. Márquez cosechó otro éxito para el taekwondo español al lograr la medalla de oro en el peso super ligero del Campeonato del Mundo.

Márquez, que ya había sido campeón mundial en 1995, es el primer competidor no coreano que consigue dicho logro, al vencer en la final al representante alemán, José Luis Prieto, en el peso mosca, abrió la competición para la selección española, y después de algunas decisiones protestadas por la delegación hispana, perdió contra el competidor turco y con ello sus opciones de lograr alguna medalla. Raquel Cazorla, en el peso mosca, ganó a la representante de Lesotho y cayó ante la de Nepal. Por su parte, Elena Benítez, en el super ligero, ganó la plata.

**EN JUEGO**

### VELA El 'Bribón', favorito en la Breitling

BARCELONA El 'Bribón', del armador catalán Josep Cusi y patroneado por el Rey Juan Carlos, será el gran candidato al triunfo final en la cuarta edición de la regata Breitling-Islands Baleares, que se disputará del 23 al 26 de julio en el campo de regatas de Costa Calviá, en Palma de Mallorca. Puerto Portals volverá a reunir a la elite de la flota del Mediterráneo y a las embarcaciones de última generación, encabezadas por el 'Whisky Langs' de Castañer, el 'Sebago' de Verona o el 'Eulen Transmediterránea' de Roquero. EFE

### OLIMPISMO Un entrenador alemán, acusado de espionaje

SYDNEY El polémico entrenador alemán Ekkart Arbeit, cuyo nombramiento como entrenador jefe de la selección australiana de atletismo para Sydney 2000 se ha convertido en centro de atención nacional, hizo tareas de espionaje en 1985, durante su visita al Instituto Australiano de Deportes de Canberra (AIS). De acuerdo con un informe divulgado ayer por el diario 'The Daily Telegraph', Arbeit utilizó su visita para investigar discretamente el centro deportivo. EFE

### HALTEROFILIA Morales, de 60 años, retuvo el título sudamericano

SANTA CRUZ El boliviano Saúl Morales Morales, de 60 años de edad, retuvo el título sudamericano de la categoría gallo, en el último campeonato sudamericano de halterofilia, en la modalidad de potencia, disputado el pasado fin de semana en Sao Paulo, informó la Dirección de Deportes de Santa Cruz. La delegación boliviana estuvo además integrada por Jaime Saucedo, que fue tercero en categoría gallo. EFE



SEVERIANO BALLESTEROS

### GOLF Mal comienzo de los españoles en Japón

MIYAZAKI Miguel Angel Jiménez, José María Olazábal y sobre todo Severiano Ballesteros comenzaron de forma pésima el Abierto de golf de Miyazaki, ya que tras el primer recorrido se encuentran a seis, siete y doce golpes, respectivamente, del líder, el sudafricano Retief Goosen. Jiménez firmó una cartulina con 72, uno sobre el par, muy lejos de los 66 de Goosen. Olazábal completó el campo en 73 y Ballesteros hubo de emplear 78 golpes para finalizar. EFE

**APARCAMIENTO CLIENTES**

# LIÑAN

## AUTOMOVILES

**GRAN STOCK EN VEHICULOS DE OCASION**

PASEO ACACIAS, 69  
(METRO PIRAMIDES)

TLF.: (91) 517 07 35

TLF.: (91) 474 88 52

PASEO ESPERANZA, 7  
(METRO ACACIAS)  
(MADRID)

### LA MEJOR RELACION CALIDAD PRECIO DEL MERCADO

#### FINANCIACION CON O SIN ENTRADA

AUDI COUPE 2.8I. V6. CUERO. ABS. A/A. D.A.E. C/C. LLANT.	AÑO 92	40.841 PTAS./MES
BMW 318 IS. A/A. D.A. C/C. LLANTAS	AÑO 91	24.504 PTAS./MES
CITROEN AX GT. A/A. E. C/C. LLANTAS	AÑO 92	12.252 PTAS./MES
CITROEN ZX 1.9 DIESEL. A/A. D.A. E. C/C.	M-TF	29.496 PTAS./MES
CITROEN XANTIA 1.9 DIESEL. A/A. D.A.	AÑO 94	26.955 PTAS./MES
FIAT CINQUECENTO SUITE. A/A. E. C/C.	FIN 96	15.883 PTAS./MES
FORD ESCORT 1.8 I CABRIO CAPOTA ELECT. D.A.E. C/C.	AÑO 93	28.135 PTAS./MES
FORD ESCORT RS 2.0. 16 V. (150 CV). D. AIRBAG. ABS. A/A.	FIN 93	26.320 PTAS./MES
FORD MONDEO 1.8 I GLX. AIRBAG. ABS. A/A. D.A.E. C/C.	FIN 94	29.496 PTAS./MES
FORD MONDEO 2.0 GHIA. 16 V. DOBLE AIRBAG. FULL EQ.	M-SU	38.118 PTAS./MES
FORD COURRIER 1.8 DIESEL. «ACRISTALADA»	AÑO 95	19.967 PTAS./MES
NISSAN PRIMERA 2.0 INY. SLX. A/A. D.A. ELEV. «CIERRES	AÑO 91	17.698 PTAS./MES
NISSAN SUNNY 1.6 SLX. 12 A/A. D.A. E. C/C LLANTAS	AÑO 90	11.799 PTAS./MES
OPEL ASTRA 1.6 SI. A/A. D.A.E. C/C. LLANTAS	FIN 93	19.513 PTAS./MES
OPEL CORSA 1.2 VIVA. «MODERNO»	AÑO 95	15.883 PTAS./MES
OPEL TIGRA 1.6 INY. 16 V. DOBLE AIRBAG. ABS. A/A. D.A.	AÑO 95	30.585 PTAS./MES
OPEL OMEGA 2.5 V6. CD. DOBLE AIRBAG. ABS. A/A. D.A.E.	AÑO 94	INFORMESE
PEUGEOT 106 1.1. INY. 5 PUERTAS. A/A. E. C/C.	AÑO 95	15.883 PTAS./MES
PEUGEOT 205 MITO «DIESEL». 5 PUERTAS. A/A. D.A.E. C/C.	AÑO 97	24.140 PTAS./MES
PEUGEOT 205 PLUS «DIESEL»	AÑO 92	15.883 PTAS./MES
PEUGEOT 306 STYLE «DIESEL». 5 PUERT. A/A. D.A.E. C/C.	AÑO 96	32.218 PTAS./MES
PEUGEOT 405 GRDT «TURBO-DIESEL». A/A. D.A.E. C/C.	M-PL	32.218 PTAS./MES
PEUGEOT 406 2.0 SV. D. AIRBAG. ABS. CLIMAT. D.A.E. C/C.	AÑO 96	45.106 PTAS./MES
PEUGEOT 605 3.0 SV. ABS. CLIMAT. D.A.E. C/C. LLANTAS	FIN 93	35.395 PTAS./MES
RENAULT SUPERCINCO TD «DIESEL»	AÑO 91	10.437 PTAS./MES
RENAULT 19 1.4 INY. DRIVER. A/A. 5 PUERTAS	FIN 93	17.879 PTAS./MES
RENAULT ESPACE 2.2 INY. 7 PLAZAS. A/A. D.A.E. C/C.	AÑO 92	28.135 PTAS./MES
ROVER 216 GSI. 5 PUERTAS. A/A. D.A.E. C/C.	AÑO 92	15.883 PTAS./MES
SEAT IBIZA 1.4 CLX. «MODERNO»	AÑO 95	17.879 PTAS./MES
SEAT CORDOBA 2.0 GTI. ABS. A/A. D.A.E. C/C.	M-PL	26.320 PTAS./MES
VW GOLF TURBO-DIESEL. A/A. D.A.E. C/C.	AÑO 92	24.504 PTAS./MES

**GARANTIZADOS Y REVISADOS**

### COMPRAMOS VEHICULOS. ¡PAGAMOS AL CONTADO!

# Arantxa ganó a lo grande

La española recuperó su mejor nivel y venció, en un emocionante partido, a Mónica Seles

▶ CAMPEONES 16  
NUEVA YORK

**A**rantxa Sánchez Vicario dejó ayer patente el buen estado de forma que atraviesa, tras una irregular temporada en la que sólo ha conquistado un título (el de Eastbourne, compartido con Jana Novotna), y se impuso a la estadounidense Mónica Seles (3-6, 6-4 y 6-4) en su debut en el Masters femenino.

La barcelonesa, que sólo había ganado a Seles en uno de los quince enfrentamientos previos entre ambas, consiguió la victoria gracias, una vez más, a su encomiable espíritu de sacrificio. Seles, quinta cabeza de serie, tras adjudicarse sin muchos problemas la manga inicial, parecía tener sentenciada a su favor la confrontación cuando se adelantó con 4-1 en el segundo.

En ese momento, Arantxa, sacando a relucir la garra que le permitió ser la número uno mundial, se adjudicó ocho juegos consecutivos para adelantarse con 3-0 en el parcial definitivo. La jugadora de origen serbio reaccionó ligeramente, pero en ningún momento dio la impresión de poder controlar el partido.

La benjamina de los Sánchez Vicario disfrutó en la pista del Madison Square Garden y eso se reflejó en su juego, vibrante y alegre. Peleando por cada bola como si la vida le fuera en ello y haciendo gala de una gran inteligencia, la bicampeona de Roland Garros se plantó, en su novena actuación con-

secutiva en el torneo de 'maestras', en cuartos de final.

Ahora tendrá la oportunidad, ante Novotna, de vengar a Conchita Martínez. El duelo tendrá un morbo especial, dada la enemistad que existe entre Arantxa y la checa. Las dos formaron pareja de dobles durante tres tempora-

**"Necesitaba algo así"**

Arantxa espera que el importante triunfo conseguido le permita recuperar la confianza perdida: "Me siento muy feliz por la victoria y por la forma en que la conseguí. Luché cada tanto, mi golpe de derecha ha mejorado muchísimo, corrí a por cada pelota y fui agresiva. Creo que necesitaba algo así para darme cuenta de que el duro trabajo que he llevado a cabo no ha sido en vano", admitió la española. Mónica Seles estaba decepcionada tras la derrota sufrida: "Me siento frustrada conmigo misma por permitir a Arantxa recuperarse y entrar de nuevo en el partido. A ella no le puedes dar ninguna oportunidad, porque lucha hasta el final", dijo Seles.

das, pero el año pasado surgieron los problemas. Tras perder con la española en Roland Garros, Novotna realizó unas duras declaraciones, diciendo que su compañera "no sabe jugar al tenis, lo único que hace es pasar la bola". Las acusaciones se repitieron y jugaron el Masters juntas, ya que estaban obligadas, pero ese fue el fin de su colaboración. Actualmente, sus relaciones son tensas.

La otra gran sorpresa de la jornada llegó de la mano de la estadounidense Mary Joe Fernández, que se impuso, contra pronóstico, a su compatriota Lindsay Davenport, cuarta preclasificada y una de las jugadoras más en forma del momento, por 2-6, 6-4 y 7-6 (9-7).

La jugadora de origen cubano-español, con un set y 1-3 abajo, se cayó y sufrió un corte en el codo derecho. Pero tras eso, lejos de desanimarse, resurgió de sus cenizas ante una rival que empezó a tener problemas debido a su gran envergadura.

En el tercer parcial, Davenport aprovechó los errores en la red de Mary Joe y volvió a tomar una ventaja de 4-1 que tampoco supo aprovechar.

Tras una remontada espectacular, se llegó al desempate, en el que Fernández, por primera vez, se puso por delante con 6-3 y tuvo tres bolas de partido que no supo aprovechar, lo que dejó a Davenport en condición de convertirse en la ganadora. La campeona olímpica falló una volea decisiva y eso le dio a Fernández la moral suficiente para no volver a perdonar.

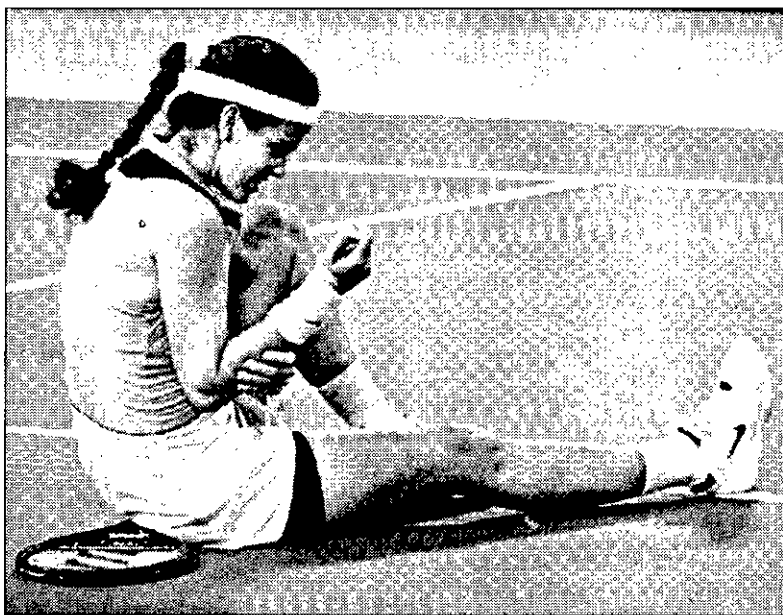

**SORPRESAS**  
Arantxa Sánchez Vicario, arriba, y Mary Joe Fernández se convirtieron en las revelaciones de la primera jornada del Masters, que se disputa en el Madison Square Garden, al dejar en la cuneta a Mónica Seles y Lindsay Davenport, quinta y tercera cabezas de serie.

## DIARIO 16 CON LOS TRABAJADORES

## ¿ERES EMPRESARIO?

### ¿BUSCAS EMPLEO?

Diario 16 te brinda la posibilidad de encontrar trabajo a través de sus anuncios por palabras. Rellena este cupón y envíalo junto con una fotocopia de tu D.N.I. al **Apartado de Correos 35.116, 28037 MADRID.**

SE OFRECE \_\_\_\_\_

NOMBRE \_\_\_\_\_

DIRECCION \_\_\_\_\_

C.P. \_\_\_\_\_

TEL. \_\_\_\_\_

**¡TE LO PUBLICAMOS GRATIS!**

SE SOLICITA \_\_\_\_\_

EMPRESA \_\_\_\_\_

DIRECCION \_\_\_\_\_

C.P. \_\_\_\_\_

TEL. \_\_\_\_\_

**DIARIO 16 CON LOS TRABAJADORES****OFERTAS**

**SE SOLICITA:** Joven para formar como **Vendedor**, sector ferretería, suministros industriales e industria. Zona Madrid (suelo, incentivos, etc.) Profesional de Suministros S. A. / Leyva, 13-15. 08014 Barcelona. 431.77.24.

**SE SOLICITA:** Comerciales (10), busca Mutua aseguradora para sured en Madrid. Amplia cartera de productos. Comisiones, alta S.S. Agrupación Mutua. / Alcalá, 54-2º dcha. Madrid 28014. Teléfono: 532.67.97.

**SE SOLICITA:** Asesor comercial (5), para venta de seguros médicos. Buenas condiciones económicas, alta en S.S. Agrupación Mutua. / Alcalá, 54-2º dcha. Madrid 28014. Teléfono: 532.07.09.

**SE SOLICITA:** Comerciales para venta por catálogo, de joyería bisutería y regalos. Altas comisiones. Llamar 16.30 a 21.30 al teléfono: 726.54.28.

**SE SOLICITA:** Persona de 53 años, seria y culta, busca **Socia** para negocio totalmente rentable en Barcelona. Luis Rodríguez Fernández. / C/ Málaga 38-5-B. Fuenlabrada. Teléfono: 600.06.45.

**SE SOLICITA:** Personas responsables, con ganas de trabajar y ganar. Ingresos diarios. Tiempo parcial o completo. Compatible. Horarios flexibles. Herbalife. / C/ Velayas, 18. Madrid 28035. Teléfono: 316.27.55.

**SE SOLICITA:** Vendedor con experiencia en herramientas, para empresa de ámbito nacional. Suelo más comisión. A. González Útil y Herramientas. Pto Obdulio Fernández, 14. Burgos 09006. Teléfono: 947/24.00.60.

**SE SOLICITA:** Representante introducido. Muestro de gorras y sombreros, verano e invierno. Arceval. Avda Alcantar, 90. Pedreguer (Alicante) 03750. Teléfono: 96/645.63.15.

**SE SOLICITA:** Ayudante o aprendiz de camarero. Restaurante La Maja. / C/ Eduardo Marquina 11. Pasaje. 28019 Madrid. Teléfono: 569.13.21.

**SE SOLICITA:** Consultoras de belleza. Compañía Multinacional líder en cosmética. Mayores 25 años. Altas comisiones. Turquesa. / C/ Condesa de Venadito, 12-1º C. 28027 Madrid. Teléfono: 326.72.44 y 907 20.99.43.

**SE SOLICITA:** Vendedores. Zona de Madrid, para productos ibéricos extremeños. Productos ibéricos Dehesa El Baldío S.L. / León de Palacios 2º. Madrid 28007. Teléfono: 929 60.49.15.

**SE SOLICITA:** Vendedor para productos de limpieza, con período de prueba. Seguridad social, fijo más comisión. Nowny España S.A. / C/ Ciruelos nº 4. Villanueva del Pardillo. 28229 Madrid. Teléfono: 815.01.51.

**SE SOLICITA:** Representante promotor de ventas, para cubrir provincias toda España. Introducido venta productos construcción, químicos, accesorios carpintería. Enviar curriculum a la att. Sr Arribas. Fax: 964/28.09.84.

**SE SOLICITA:** Personal para hoteles en Inglaterra. Inglés medio. JPB Selección. / C/ Percaiteuvi, 6. Hernani (Gipuzcoa) 20120. Teléfono: 33.19.13.

**SE SOLICITA:** Albañil oficial de 1º. Referencias y vehículo propio. Toledo. S.R. Toledo S.L. / C/ Puerta Nueva nº 7 Toledo 45003. Teléfono: 21.50.50.

**SE SOLICITA:** Comerciales, vendedor. Ambos sexos, para la venta directa de calzado. Castellano. Tele calzado. / C/ San Emilio nº 70. Zona La Elipa (Madrid) 28017. Teléfono: 504.53.52.

**SE SOLICITA:** Socio/a inversor que desee obtener una rentabilidad anual de 30/50%. Durante 15 años. Cash back al 5º año de capital inicial. Ventas fiscales. Negocio agrícola. José Antonio. Teléfono: 377.21.19.

**SE SOLICITA:** Mecánico de bicicletas. Zona Lugo. Red-90 S.A. Avda Constitución, 6. Torrejón de Ardoz (Madrid) 28850. Teléfono: 91/677.24.72.

**SE SOLICITA:** Personas bien relacionadas. Mayores de edad, que les gusten las ventas. Mercedes Campos Villar. / C/ Marqués de Loyola 32-7º-D. Madrid. 28007. Teléfono: 91/

409.71.39.

**SE SOLICITA:** Vendedores para la venta directa de calzado. Buenas comisiones y el calzado de 1ª calidad. Castellanos y Clásicos. / C/ Maestro Borete nº 4. Torrejón. Madrid. Teléfono: 909.07.63.95.

**SE SOLICITA:** Agentes comerciales en todas las Comunidades Autónomas, para venta de material eléctrico a comisión. Medida y Control eléctrico, S.A. / C/ Muguet, 6-4º A. Madrid 28044. Teléfono: 508.06.04.

**SE SOLICITA:** Comerciales ambos sexos, Madrid, Toledo, Guadalajara, Avila y Segovia, para comercialización a gran escala productos telefonía móvil e Internet. Segmento de empresas y puntos de venta. Comisiones mas incentivos, importantes ganancias. Formación y apoyo a cargo de la empresa. Interesados teléfono: (91) 315.20.61. Horario de 10 a 14 horas. Sr Blanco.

**SE SOLICITA:** Conserjes precisa empresa de servicios. Buena presencia. Se ofrece contrato laboral. Interesados enviar C.V. a / C/ López de Hoyos 327, 2ª planta.

**SE SOLICITA:** Limpiadoras precisa empresa. Buena presencia, entre 25-32 años. Se ofrece contrato laboral. Interesados enviar C.V. a / C/ López de Hoyos 327, 2ª planta.

**SE SOLICITA:** Cerrajerías. Se precisan dos oficiales de 1º, imprescindible experiencia. Se ofrece contrato laboral. Interesados llamar urgente al 388.92.24.

**SE SOLICITA:** Comerciala comisión. Producto exclusivo en España, líder en telecomunicaciones. Locophone España S.L. / C/ Alquería Nova, 35-bajo. Gandia (Valencia) 46700. Teléfono: 96/287.70.20.

**SE SOLICITA:** Vigilantes precisa empresa de seguridad. Buena presencia, título vigente. Se ofrece contrato laboral y salario según convenio. Enviar C.V. a / C/ López de Hoyos 327, 2ª planta.

**SE SOLICITA:** Delegado Vendedor, sector inmobiliario para Madrid y otras CC.AA. Fijo mas incentivo, 5-6 millones. Enviar C.V. y fotografía a Torreblanca del Mediterráneo. Avda de la Libertad, 1-bajo. Torrevieja 03180, Alicante.

**SE SOLICITA:** Vendedores para provincia de Pontevedra. Productos químicos, grasa, aceites, papel. Coche. Buenas comisiones. Incentivos cada tres meses. Ven Pro Quims, S.L. / C/ Policarpo Sanz, 17 4º D. Vigo 36209 (Pontevedra). Teléfono: (909) 81.63.21.

**SE SOLICITA:** Comercial sector Artes gráficas. Especialidad sellos de caucho, material oficina... Maype. / C/ Teatinos, 14. Coslada. Teléfono: (91) 674.12.48.

**SE SOLICITA:** Contactar con líder de grupo de Vendedores activos y distribución con red. Rosa Guis. Apartado 50. Torrent. C.P. 46.900. Teléfono: (96) 155.53.75; (929) 81.45.36.

**SE SOLICITA:** Para Departamento comercial, personal con deseos de trabajar en proyecto comercial ilusionario y serio. Formación a cargo de la Compañía. Contactar Sr. Rubio. Preventiva S.A. / C/ Gran Vía, 55. 6ª planta. 28013 Madrid. Teléfono: 547.36.15.

**SE SOLICITA:** Colaborador al 50% con amplios conocimientos inmobiliarios en Compra-venta pisos y valoraciones para oficina inmobiliaria. R. S. L. / C/ Empedrado, 35. Móstoles. 28.937. Teléfono: 646.92.64.

**SE SOLICITA:** Agentes comerciales para venta directa de calzados castellanos y clásicos de vestir. Teléfono: 404.30.84.

**SE SOLICITA:** Profesores de Ms Office. Imprescindible experiencia. Enviar C.V. y foto al Apartado 26 Madrid 28220, Ref: D16 - Ms.

**SE SOLICITA:** 10 personas serias y responsables. Ingresos diariamente. Horario flexible. Herbalife. / C/ Numancia 33. Teléfono: 459.70.26.

**SE SOLICITA:** Ingeniero Técnico en Electrónica o Telecomunicaciones. Buen dominio de inglés. Urgente. Apartado de correos 26, Majadahonda 28220.

**SE SOLICITA:** Vendedores a tiempo parcial o total, de diversos artículos (perfumes, cosméticos, bisutería, etc.), mediante catálogo. / C/ Rianxoño, 84. 15920 Rianxo (La Coruña). Teléfono: 981.86.02.55.

**SE SOLICITA:** Autoventas con furgoneta propia, introducidos en res-

74.04.88.

**SE SOLICITA:** Agentes comerciales para venta productos Disney y Warner en toda España. Eurovideo, C. B. / C/ Gandia, 3. Madrid (28007). Teléfono: 551.74.29.

**SE SOLICITA:** Comercial agente de ventas sector limpieza. Experiencia probada. Profesionales de Limpieza S. L. Clara del Rey (Madrid) 28002. Teléfono: 413.91.65.

**SE SOLICITA:** Comercial para sector de manipulados plásticos. SETAP - Sr. Bermúdez. Sierra de Albarracín, 3. Nave 5. San Fernando de Henares. 28850. Teléfono: 677.21.80.

**SE SOLICITA:** Comercial para ventas. No es necesaria experiencia. Mayores de 25 años, esmerada presencia. Abstenerse quien no reúna estas condiciones. Inmobiliaria Daynatur. / C/ Felipe II, 10, 1ª izda. 28009 Madrid. Teléfono: 577.35.98.

**SE SOLICITA:** Captadoras-vendedoras, con o sin experiencia. Fijo mas comisión. Inmobiliaria D & N. / C/ Francos Rodríguez, 22. 28039 Madrid. Teléfono: 450.19.56.

**SE SOLICITA:** Ejecutivo comercial. INSEIN Grupo S.A. / C/ Torpedero Tucumán nº 12, local 2. 28016 Madrid. Teléfono: 908 52.15.76.

**SE SOLICITA:** Dependientes de almacén de pinturas (4 personas), y dependiente de ferretería industrial. CEPISA. / C/ Bravo Murillo, 68. 28003 Madrid. Teléfono: 534.52.13.

**SE SOLICITA:** Nuevos Productos en España. Compañía con 25 años de antigüedad. No se requiere titulación. Ingresos inmediatos. Senior EIGL José Consultant. Llamar para concertar entrevista al teléfono: 91/542.03.51.

**SE SOLICITA:** Comerciales para empresa de Asesoría empresarial. SEIN, Servicios Integrales. / C/ Gran Canaria, 37. Humanes de Madrid. 28970. Teléfono: 91/606.76.20.

**SE SOLICITA:** Comerciales a comisión de 20 a 28 años, residentes en las zonas de Alicante, Murcia, Castellón, Tarragona, Cuenca, Albacete y Aragón. Sector papelería y regalo. No necesaria experiencia. Imprescindibles entusiasmo y ganas de trabajar. Factoría Selene S. L. / C/ Picayo nº 37, bajo derecha, Puzol (Valencia). C. P. 46530. Teléfono: (96) 142.02.55.

**SE SOLICITA:** Comercial con experiencia en venta de servicios y seguros. Preguntar por Rafael López. Resa Asesores, S. L. / C/ Hemani, 64. Madrid. 28020. Teléfono: 533.60.03.

**SE SOLICITA:** Agentes de seguros. Facilitamos mercado en exclusiva. Sr. Melero. Ascose, S. A. José Sánchez Pescador, nº 2. Madrid. 28007. Teléfono: 551.25.56.

**SE SOLICITA:** Agente comercial con cartera de clientes. Introducidos en Grandes Cuentas. Importantes comisiones. Mundo del cine y televisión. Sayme Producciones división centro. / C/ Avila, 13. 1º E. 28002. Madrid. Teléfono: 571.31.42. E-mail: Sayme@besnetwork.es.

**SE SOLICITA:** Relaciones públicas para sala de conciertos. Sala Espronceda Taberna. C/ de la Palma, 18. 28004. Teléfono: 523.48.79.

**SE SOLICITA:** Comercial, autónomo a comisión, para venta de monturas de gafas, con experiencia. Laytir, S. L. / C/ Empedrado, 35. Móstoles. 28.937. Teléfono: 646.92.64.

**SE SOLICITA:** Agentes comerciales para venta directa de calzados castellanos y clásicos de vestir. Teléfono: 404.30.84.

**SE SOLICITA:** Profesores de Ms Office. Imprescindible experiencia. Enviar C.V. y foto al Apartado 26 Madrid 28220, Ref: D16 - Ms.

**SE SOLICITA:** 10 personas serias y responsables. Ingresos diariamente. Horario flexible. Herbalife. / C/ Numancia 33. Teléfono: 459.70.26.

**SE SOLICITA:** Ingeniero Técnico en Electrónica o Telecomunicaciones. Buen dominio de inglés. Urgente. Apartado de correos 26, Majadahonda 28220.

**SE SOLICITA:** Vendedores a tiempo parcial o total, de diversos artículos (perfumes, cosméticos, bisutería, etc.), mediante catálogo. / C/ Rianxoño, 84. 15920 Rianxo (La Coruña). Teléfono: 981.86.02.55.

**SE SOLICITA:** Autoventas con furgoneta propia, introducidos en res-

taurantes y cafeterías. Madrid y provincia. Turkey productos alimenticios S.A. / Londres-Pol. Ind. Albrasa. Valdemoro 28340 Madrid. Teléfono: 939 17.06.63.

**SE SOLICITA:** Agentes comerciales (no necesaria experiencia). Buenas comisiones. Sector Asesoría jurídica, fiscal, laboral, administración de fincas, seguros... / Cartera de clientes. Legal 2000. / C/ Doctores López Dieguez, 2-2º D. San Lorenzo de El Escorial 28200 Madrid. Teléfono: 896.00.75.

**SE SOLICITA:** Chapista industrial (sector metal), no automoción. Manejo maquinaria y soldadura. Agentra S.L. (Móstoles). Teléfono: 614.82.28.

**SE SOLICITA:** Azafatas y monitoras exposiciones y congresos divulgación científica. ISMIC - Apartado 9083, 28080 Madrid.

**SE SOLICITA:** Agentes y colaboradores. Carrera profesional. Futuro asegurado. Fijo más incentivos. Producto exclusivo. Seguros Orbita. / C/ López Gómez, 17, 1º Oficinas 4 y 5, Dpto. comercial. Valladolid 47001. Teléfono: 983.30.64.89.

**SE SOLICITA:** Chicas menores de 25 años para formarse en clínicas, con posterior contratación de 6 personas. Residentes en Fuenlabrada, Móstoles, Alcorcón y Torrejón. Instituto para la Formación Especializada, S.L. Avda Gran Vía, 60. 6º izda. Madrid 28013. Teléfono: 541.48.69.

**SE SOLICITA:** Vendedores ambos sexos para venta de calzado. Zona Alcalá o Torrejón. Directos de Fábrica. / C/ Maestro Beltrán nº 4. Torrejón. Teléfono: 907.14.61.67.

**SE SOLICITA:** Personas mayores de 25 años que quieran aumentar sus ingresos y mejorar su estilo de vida: Llamar al (920) 37.08.37.

**SE SOLICITA:** Instaladores de antenas parabólicas con experiencia, necesita empresa de Telecomunicaciones. 461.93.45.

**SE SOLICITA:** Formadores para las distintas áreas de la empresa Global Consult. 555.85.32.

**SE SOLICITA:** Traductor con cuatro idiomas (exceptuando inglés). 517.30.29.

**SE SOLICITA:** Motorista con experiencia alta y Seguridad Social. Vespa 200 o similar. Incorporación inmediata. Teléfono: 381.82.84.

**SE SOLICITA:** Agente comercial para venta de corsetería italiana. (929) 80.43.25.

**SE SOLICITA:** Joven para formar como Vendedor, sector ferretería, suministros industriales e industria. Zona Madrid (suelo, incentivos, etc.) Profesional de Suministros S. A. / Leyva, 13-15. 08014 Barcelona. 431.77.24.

**SE SOLICITA:** Comerciales (10), busca Mutua aseguradora para su red en Madrid. Amplia cartera de productos. Comisiones, alta S.S. Agrupación Mutua. / Alcalá, 54-2º dcha. Madrid 28014. Teléfono: 532.67.97.

**SE SOLICITA:** Asesor comercial (5), para venta de seguros médicos. Buenas condiciones económicas, alta en S.S. Agrupación Mutua. / Alcalá, 54-2º dcha. Madrid 28014. Teléfono: 532.07.09.

**SE SOLICITA:** Comerciales para venta por catálogo, de joyería bisutería y regalos. Altas comisiones. Llamar 16.30 a 21.30 al teléfono: 726.54.28.

**SE SOLICITA:** Persona de 53 años, seria y culta, busca **Socia**, para negocio totalmente rentable en Barcelona. Luis Rodríguez Fernández. / C/ Málaga 38-5-B. Fuenlabrada. Teléfono: 600.06.45.

**SE SOLICITA:** Personas responsables, con ganas de trabajar y ganar. Ingresos diarios. Tiempo parcial o completo. Compatible. Horarios flexibles. Herbalife. / C/ Velayas, 18. Madrid 28035. Teléfono: 316.27.55.

**SE SOLICITA:** Vendedor con experiencia en herramientas, para empresa de ámbito nacional. Suelo mas comisión. A. González Útil y Herramientas. Pto Obdulio Fernández, 14. Burgos 09006. Teléfono: 947/24.00.60.

**SE SOLICITA:** Representante introducido. Muestro de gorras y sombreros, verano e invierno. Arceval. Avda Alcantar, 90. Pedreguer (Alicante) 03750. Teléfono: 96/645.63.15.

**SE SOLICITA:** Ayudante o aprendiz de camarero. Restaurante La Maja. / C/ Eduardo Marquina 11. Pasaje. 28019 Madrid. Teléfono: 569.13.21.

**SE SOLICITA:** Consultoras de belleza. Compañía Multinacional líder en cosmética. Mayores 25 años. Altas comisiones. Turquesa. / C/ Condesa de Venadito, 12-1º C. 28027 Madrid. Teléfono: 326.72.44 y 907 20.99.43.

**SE SOLICITA:** Vendedores. Zona de Madrid, para productos ibéricos extremeños. Productos ibéricos Dehesa El Baldío S.L. / León de Palacios 2º. Madrid 28007. Teléfono: 929 60.49.15.

**SE SOLICITA:** Vendedor para productos de limpieza, con período de prueba. Seguridad social, fijo más comisión. Nowny España S.A. / C/ Ciruelos nº 4. Villanueva del Pardillo. 28229 Madrid. Teléfono: 815.01.51.

**SE SOLICITA:** Representante promotor de ventas, para cubrir provincias toda España. Introducido venta productos construcción, químicos, accesorios carpintería. Enviar curriculum a la att. Sr Arribas. Fax: 964/28.09.84.

**SE SOLICITA:** Personal para hoteles en Inglaterra. Inglés medio. JPB Selección. / C/ Percaiteuvi, 6. Hernani (Gipuzcoa) 20120. Teléfono: 33.19.13.

**SE SOLICITA:** Albañil oficial de 1º. Referencias y vehículo propio. Toledo. S.R. Toledo S.L. / C/ Puerta Nueva nº 7 Toledo 45003. Teléfono: 21.50.50.

**SE SOLICITA:** Comerciales, vendedor. Ambos sexos, para la venta directa de calzado. Castellano. Tele calzado. / C/ San Emilio nº 70. Zona La Elipa (Madrid) 28017. Teléfono: 504.53.52.

**SE SOLICITA:** Socio/a inversor que desee obtener una rentabilidad anual de 30/50%. Durante 15 años. Cash back al 5º año de capital inicial. Ventas fiscales. Negocio agrícola. José Antonio. Teléfono: 377.21.19.

**SE SOLICITA:** Mecánico de bicicletas. Zona Lugo. Red-90 S.A. Avda Constitución, 6. Torrejón de Ardoz (Madrid) 28850. Teléfono: 91/677.24.72.

**SE SOLICITA:** Personas bien relacionadas. Mayores de edad, que les gusten las ventas. Mercedes Campos Villar. / C/ Marqués de Loyola 32-7º-D. Madrid. 28007. Teléfono: 91/409.71.39.

**SE SOLICITA:** Vendedores para la venta directa de calzado. Buenas comisiones y el calzado de 1ª calidad. Castellanos y Clásicos. / C/ Maestro Borete nº 4. Torrejón. Madrid. Teléfono: 909.07.63.95.

**SE SOLICITA:** Agentes comerciales en todas las Comunidades Autónomas, para venta de material eléctrico a comisión. Medida y Control eléctrico, S.A. / C/ Muguet, 6-4º A. Madrid 28044. Teléfono: 508.06.04.

**SE SOLICITA:** Comerciales ambos sexos, Madrid, Toledo, Guadalajara, Avila y Segovia, para comercialización a gran escala productos telefonía móvil e Internet. Segmento de empresas y puntos de venta. Comisiones mas incentivos, importantes ganancias. Formación y apoyo a cargo de la empresa. Interesados teléfono: (91) 315.20.61. Horario de 10 a 14 horas. Sr Blanco.

**SE SOLICITA:** Conserjes precisa empresa de servicios. Buena presencia. Se ofrece contrato laboral. Interesados enviar C.V. a / C/ López de Hoyos 327, 2ª planta.

**SE SOLICITA:** Limpiadoras precisa empresa. Buena presencia, entre 25-32 años. Se ofrece contrato laboral. Interesados enviar C.V. a / C/ López de Hoyos 327, 2ª planta.

**SE SOLICITA:** Dependientes de almacén de pinturas (4 personas), y dependiente de ferretería industrial. CEPISA. / C/ Bravo Murillo, 68. 28003 Madrid. Teléfono: 534.52.13.

**SE SOLICITA:** Nuevos Productos en España. Compañía con 25 años de antigüedad. No se requiere titulación. Ingresos inmediatos. Senior EIGL José Consultant. Llamar para concertar entrevista al teléfono: 91/542.03.51.

**SE SOLICITA:** Comerciales para empresa de Asesoría empresarial. SEIN, Servicios Integrales. / C/ Gran Canaria, 37. Humanes de Madrid. 28970. Teléfono: 91/606.76.20.

**SE SOLICITA:** Agentes de seguros. Facilitamos mercado en exclusiva. Sr. Melero. Ascose, S. A. José Sánchez Pescador, nº 2. Madrid. 28007. Teléfono: 551.25.56.

**SE SOLICITA:** Agente comercial con cartera de clientes. Introducidos en Grandes Cuentas. Importantes comisiones. Mundo del cine y televisión. Sayme Producciones división centro. / C/ Avila, 13. 1º E. 28002. Madrid. Teléfono: 571.31.42. E-mail: Sayme@besnetwork.es.

**SE SOLICITA:** Relaciones públicas para sala de conciertos. Sala Espronceda Taberna. C/ de la Palma, 18. 28004. Teléfono: 523.48.79.

**SE SOLICITA:** Delegado Vendedor, sector inmobiliario para Madrid y otras CC.AA. Fijo mas incentivo, 5-6 millones. Enviar C.V. y fotografía a Torreblanca del Mediterráneo. Avda de la Libertad, 1-bajo. Torrevieja 03180, Alicante.

**SE SOLICITA:** Vendedores para provincia de Pontevedra. Productos químicos, grasa, aceites, papel. Coche. Buenas comisiones. Incentivos cada tres meses. Ven Pro Quims, S.L. / C/ Policarpo Sanz, 17 4º D. Vigo 36209 (Pontevedra). Teléfono: (909) 81.63.21.

**SE SOLICITA:** Comercial con experiencia en venta de servicios y seguros. Preguntar por Rafael López. Resa Asesores, S. L. / C/ Hemani, 64. Madrid. 28020. Teléfono: 533.60.03.

**SE SOLICITA:** Agentes de seguros. Facilitamos mercado en exclusiva. Sr. Melero. Ascose, S. A. José Sánchez Pescador, nº 2. Madrid. 28007. Teléfono: 551.25.56.

**SE SOLICITA:** Agente comercial con cartera de clientes. Introducidos en Grandes Cuentas. Importantes comisiones. Mundo del cine y televisión. Sayme Producciones división centro. / C/ Avila, 13. 1º E. 28002. Madrid. Teléfono: 571.31.42. E-mail: Sayme@besnetwork.es.

**SE SOLICITA:** Relaciones públicas para sala de conciertos. Sala Espronceda Taberna. C/ de la Palma, 18. 28004. Teléfono: 523.48.79.

**SE SOLICITA:** Comercial, autónomo a comisión, para venta de monturas de gafas, con experiencia. Laytir, S. L. / C/ Empedrado, 35. Móstoles. 28.937. Teléfono: 646.92.64.

**SE SOLICITA:** Agentes comerciales para venta directa de calzados castellanos y clásicos de vestir. Teléfono: 404.30.84.

**SE SOLICITA:** Profesores de Ms Office. Imprescindible experiencia. Enviar C.V. y foto al Apartado 26 Madrid 28220, Ref: D16 - Ms.

**SE SOLICITA:** 10 personas serias y responsables. Ingresos diariamente. Horario flexible. Herbalife. / C/ Numancia 33. Teléfono: 459.70.26.

**SE SOLICITA:** Ingeniero Técnico en Electrónica o Telecomunicaciones. Buen dominio de inglés. Urgente. Apartado de correos 26, Majadahonda 28220.

**SE SOLICITA:** Vendedores a tiempo parcial o total, de diversos artículos (perfumes, cosméticos, bisutería, etc.), mediante catálogo. / C/ Rianxoño, 84. 15920 Rianxo (La Coruña). Teléfono: 981.86.02.55.

**SE SOLICITA:** Autoventas con furgoneta propia, introducidos en restaurantes y cafeterías. Madrid y provincia. Turkey productos alimenticios S.A. / Londres-Pol. Ind. Albrasa. Valdemoro 28340 Madrid. Teléfono: 939 17.06.63.

**SE SOLICITA:** Agentes comerciales (no necesaria experiencia). Buenas comisiones. Sector Asesoría jurídica, fiscal, laboral, administración de fincas, seguros... / Cartera de clientes. Legal 2000. / C/ Doctores López Dieguez, 2-2º D. San Lorenzo de El Escorial 28200 Madrid. Teléfono: 896.00.75.

**SE SOLICITA:** Chapista industrial (sector metal), no automoción. Manejo maquinaria y soldadura. Agentra S.L. (Móstoles). Teléfono: 614.82.28.

**SE SOLICITA:** Agzafatas y monitoras exposiciones y congresos divulgación científica. ISMIC - Apartado 9083, 28080 Madrid.

# DIARIO 16 CON LOS TRABAJADORES

Teléfono: 777.16.90.

**SE OFRECE: Contable-administrativo.** 15 años de experiencia. Agencias de viajes. Franquicias. Finanzas. Teléfono: 658.24.17.

**SE OFRECE: Estudiante Comercio internacional.** Busco empleo para trabajar por las mañanas. Teléfono: 473.24.95.

**SE OFRECE: Estudiante de Artes gráficas,** para trabajar como aprendiz avanzado en impresión offset. Teléfono: 612.79.37.

**SE OFRECE: Joven 30 años,** con ganas de trabajar, experiencia dependiente. Carlos. Teléfono: 777.85.45.

**SE OFRECE: Mexicano de 40 años,** 20 años de experiencia en alimentos y bebidas. 5 años Gte Hotel. 12 años Gte Restaurante, bar, disco. 3 años Gte general Hotel. Amplio conocimiento de cocina mexicana, española, francesa, italiana. Interesado en trabajar en España (pagaría pasaje a España si me ofrecen contrato de trabajo). **Licenciado en Administración de empresas.** Felipe Portugal González. Allende 21 Nte. Jocopete. Jalisco. México A.P. 80. 45800. Teléfono: (376) 30.290.

**SE OFRECE: Fotógrafo publicitario.** Especialidad retratos y paisajista (amplia experiencia). Inglés medio. Teléfono: 448.89.26.

**SE OFRECE: Joven de 32 años.** **Licenciado.** Carnet de conducir C1. Busco trabajo de cualquier tipo (no ventas). Urge. Teléfono: 742.27.91.

**SE OFRECE: Administrativa,** recepcionista, secretaria; informática a nivel usuario. Inglés medio. Teléfono: 696.65.93.

**SE OFRECE: Chica de 24 años** para trabajar como **Ayudante de peluquería.** Poca experiencia. Teléfono: 763.68.47.

**SE OFRECE: Estudiante de 4º de Derecho (UCM),** para trabajar en horario de mañana en **Despacho de Abogados.** Mínima remuneración. Teléfono: 478.33.60.

**SE OFRECE: Jefe administrativo-contable.** Conocimientos tributarios e inglés. Teléfono: 661.07.07.

**SE OFRECE: Señora 35 años,** para **Limpieza de hogar, oficinas.** Responsable, seria y con informes. Me urge. Teléfono: 673.63.25.

**SE OFRECE: Conductor-reparador.** Carnés B1, B2, C1, C2. también almacenero y limpiezas. Experiencia. Teléfono: 759.98.69.

**SE OFRECE: Chófer (36 años),** para particulares. Experiencia en vehículos de alta cilindrada. Informes disponibles. También para aparca coches. Teléfono: 327.11.58.

**SE OFRECE: Madrileño.** Joven dinámico. Carnet de conducir. Me urge trabajar. Teléfono: 341.84.69.

**SE OFRECE: Chica universitaria** seria y responsable, para trabajar en cualquier campo laboral (hostelería, administración). Teléfono: 378.16.30.

**SE OFRECE: Dependiente de comercio.** 34 años. 10 de experiencia en lencería y conserjería. Seriedad. Teléfono: 521.45.99.

**SE OFRECE: Hombre de 45 años,** como **Ordenanza, repartidor, viajante, jardinero, limpieza...** Teléfono: 778.19.23.

**SE OFRECE: Chico, 20 años,** buena presencia, serio y responsable, para trabajar media jornada o entera. SM cumplido, carnet B1. Teléfono: 462.14.27.

**SE OFRECE: Troquelador oficial de 1ª máquinas Bobst.** Experiencia 20 años. Teléfono: 608.08.58.

**SE OFRECE: Mayor 50 años.** **Analista-programador Cobol.** 30 años de experiencia. Teléfono: 908.81.55.92.

**SE OFRECE: Conserje,** ordenanza, administrativo. 39 años. Contabilidad informatizada a nivel usuario. Experiencia 23 años. Conocimientos Contaplus, Windows, WP, Lotus 1,2,3. Carnet B1. Vehículo propio. Teléfono: 525.27.13.

**SE OFRECE: Profesor de Música.** Ayuda a preparar curso y exámenes. También pianista para amenizaciones. Teléfono: 725.23.61.

**SE OFRECE: Cableador técnico electrónico FPI II,** con amplia experiencia en fabricación equip. electrónicos-informáticos, conectores, etc. Carnet B1. Teléfono: 439.46.90.

**SE OFRECE: Guarda de seguridad.** Seriedad y profesionalidad. Para empresas, garajes, etc. Teléfono: 909.22.11.11.

**SE OFRECE: Oficial 1ª Administrativo.** Experiencia 13 años en constructora (obra). Edad 34 años. Teléfono: 552.33.89.

**SE OFRECE: Técnico especialista Administrativa.** Conocimientos de informática, mecanografía y contabilidad. Experiencia. 22 años. Teléfono: 416.39.90.

**SE OFRECE: Recién Licenciada en Psicología,** para prácticas no remuneradas en cualquier sector. Teléfono: 462.99.39.

**SE OFRECE: Administrativo.** 27 años. FPI Administrativo e informática de gestión, 3 años de experiencia laboral. Windows, W.P. 6.0, Word, Lotus, Archivo, AS/400. Disponibilidad para viajar. B1. Teléfono: 317.94.28.

**SE OFRECE: Chica de 19 años para Dependiente,** y para cuidar niños o limpieza. Experiencia 1 año y medio en zapatería. Teléfono: 306.43.62.

**SE OFRECE: Comercial** con experiencia. Busco agente/agencia de patentes y marcas. Posible colaboración. Apartado de correos 36.385. 28080 Madrid.

**SE OFRECE: Auxiliar administrativo/operador informático.** Dominio de programas informáticos. Amplios conocimientos de hardware y software. Teléfono: 969/22.92.30.

**SE OFRECE: Licenciada en Derecho,** con curso de práctica jurídica y conocimientos de inglés y alemán, para trabajar en despachos o empresas. Teléfonos: 435.38.44 y 357.04.31.

**SE OFRECE: Joven de 22 años** para trabajar de **Planchadora, dependiente, cuidadora de niños,** etc. Teléfono: 614.38.72.

**SE OFRECE: Oficial 1ª Artes gráficas.** 24 años de experiencia. Roland 202, GTO... Edad 38 años. Serio y con ganas de trabajar. Teléfono: 525.89.30.

**SE OFRECE: Redactor a periódico,** para ofrecer información sobre los pueblos de la sierra madrileña (noticias, sucesos, ayuntamientos). Buen currículum. Teléfono: 850.06.07.

**SE OFRECE: Señorita 20 años. Técnico superior en Laboratorio de diagnóstico clínico.** Teléfono: 687.49.40.

**SE OFRECE: Señorita 23 años.** Experiencia en Ventas. Telemarketing. Teléfono: 797.46.21.

**SE OFRECE: Conductor.** Carnet de moto, turismo, ambulancia y taxi. Ciudad Real. Teléfono: 22.85.93.

**SE OFRECE: Administrativo-contable.** Experiencia laboral, fiscal y contabilidad. 38 años. Teléfono: 606.97.10.

**SE OFRECE: Agrónomo (oficial 1ª).** Experto en todas las técnicas. Teléfonos: 530.41.18 y 527.28.33.

**SE OFRECE: Free-lance** para vender sus trabajos a revistas y diarios. Tengo experiencia y soy bastante joven (20), con ganas de trabajar. Teléfono: 889.52.60.

**SE OFRECE: Técnico superior en administración y finanzas.** 20 años. 6 meses de experiencia en tareas administrativas. Teléfono: 646.05.28.

**SE OFRECE: Técnico especialista en Fotomecánica y composición.** Quark, Freehand, Photoshop, Mac y PC (equipo propio). Teléfono: 643.26.21.

**SE OFRECE: Fotógrafo profesional.** Trabajos de prensa, publicidad, industrial, etc. Equipo propio 135 medio formato. 6x7 y 6x6. Teléfonos: 381.12.18 y 907.71.03.23.

**SE OFRECE: Administrativa** con conocimientos (ofimática entorno Windows, nivel I y II, paquetes integrados, Microsoft office 97, Ms word...). Teléfono: 776.26.84.

**SE OFRECE: Auxiliar administrativa,** 5 años de experiencia, sector construcción, nóminas, S.S. Informática nivel usuario, IVA, IRPF. Teléfono: 706.47.76.

**SE OFRECE: Chica de 23 años. Técnico especialista en educación infantil.** Mucha experiencia. Para guarderías, colegios o casa particular. Teléfono: 331.73.91.

**SE OFRECE: Fontanero** con herra-

menta. Experiencia en reformas particulares o empresas. Teléfono: 970/74.22.32.

**SE OFRECE: Joven 33 años** para trabajar en **Mantenimiento de Jardines** en días alternos. No tengo experiencia, pero sí ganas. Teléfono: 475.97.78.

**SE OFRECE: Persona responsable.** 49 años. Para cualquier trabajo excepto a comisión. Teléfono: 772.51.03.

**SE OFRECE: Diplomado en Relaciones Laborales,** por la Universidad Carlos III de Madrid (1.997), para trabajar en Despacho de abogados, graduados sociales, Asesoría laboral y fiscal. Teléfono: 611.90.18.

**SE OFRECE: Caballero, como Conserje,** portero u ordenanza. También para hostelería. Conocimiento de idiomas. Teléfono: 429.52.62.

**SE OFRECE: Administrativa.** 20 años. FP II Informática de gestión. Conocimientos Microsoft Office 95-97 (Windows 95, Word, Excel, Access). Teléfono: 332.43.03.

**SE OFRECE: Estudiante de Informática,** Para cualquier trabajo relacionado con este campo (programador, analista, grabador datos, etc.). Teléfono: 332.73.44.

**SE OFRECE: Auxiliar de Enfermería.** Técnico en Anatomía Patológica, Auxiliar Odontología. Abierta a cualquier otra oferta. Teléfono: 468.74.28.

**SE OFRECE: Coordinador de Producción para Artes Gráficas.** También como conserje, reparador, conductor. Teléfono: 552.60.29.

**SE OFRECE: Mujer (30 años).** Puesto de trabajo en París, sector de Turismo (marketing, experiencia inglés y francés). Teléfono: 477.75.95.

**SE OFRECE: Administrativo.** Estudios: Bachiller, secretariado, francés, contabilidad, etc. Experiencia. 38 años. Teléfono: 772.43.94.

**SE OFRECE: Licenciado en Ciencias Económicas y Empresariales.** Especialidad financiación y auditoría. Aceptaría trabajos temporales. Teléfono: 895.32.56.

**SE OFRECE: Diseñador-Maquetador Gráfico** para la confección de una revista mensual nacional. Ha de ser minúsculo físico. La editorial-imprenta es de Soría. Interesados mandar c.v. al apartado de correos nº 285 de Soría (42080).

**SE OFRECE: Señor de 53 años,** para trabajar en cualquier tipo de trabajo y horario. Con permiso de conducir. 517.23.86.

**SE OFRECE: Auxiliar Administrativa** con experiencia. Informática nivel usuario, AS 400. Vehículo propio. 313.41.48.

**SE OFRECE: Pintor oficial de 1ª.** Máquina de gotelet propia. Teléfono: 365.10.99.

**SE OFRECE: Como Representante** de alguna marca de cervezas por Madrid. Tengo experiencia y ganas de trabajar. Teléfono: 560.55.77.

**SE OFRECE: Administrativa** con dominio de Informática, contabilidad y mecanografía. Experiencia. 25 años. Teléfono: 612.89.41.

**SE OFRECE: Auxiliar Administrativo.** Carnets A-2; B-1. Trabajaría como reparador. Teléfono: (970) 71.33.13.

**SE OFRECE: Metalúrgico montador oficial 2ª.** Artes gráficas Offset en color. Teléfono: 473.33.75.

**SE OFRECE: Señora responsable para Limpieza** 5 a 6 horas mañanas con Seguridad Social. Teléfono: 327.48.63.

**SE OFRECE: Chica de 17 años** con experiencia. Título de Enfermera, para cuidar niños, ancianos, etc... Teléfono: 795.26.50.

**SE OFRECE: Pintor de pisos, locales, oficinas.** Teléfono: 507.33.92.

**SE OFRECE: Estudiante universitaria de 3º de Sociología** para cuidar niños fines de semana. Teléfono: 778.43.32.

**SE OFRECE: Licenciada en Psicología** para trabajar en cualquier parte de España. Teléfono: (974) 22.27.34.

**SE OFRECE: Oficial de Pastelería** con experiencia. Teléfono: 715.67.80.

**SE OFRECE: Persona 56 años** para **Chofer particular, ordenanza.** Teléfono: (94) 82.35.44.

**SE OFRECE: Secretaria** alemán fluido y conocimientos de informática.

Teléfono: 611.26.11.

**SE OFRECE: Chico de 25 años** con carnet B-1 con experiencia en almacenes. Teléfono: 652.30.42.

**SE OFRECE: Trabajar de mozo de almacén.** Teléfono: 676.20.66.

**SE OFRECE: Camarero 1º,** 44 años Restaurante, barra. Teléfono: 668.17.73.

**SE OFRECE: Dependiente de comercio.** Joven con ocho años de experiencia. Teléfono: 466.47.85.

**SE OFRECE: Señor de 37 años** para **guarda de garaje,** portero de comunidad de vecinos. Granjero, avicultor. Experiencia. Teléfono: 889.68.59.

**SE OFRECE: Joven con FPI administrativo.** Informática. Carnet A1; A2; B-1. Coche propio. Teléfono: (925) 22.15.72.

**SE OFRECE: Fotógrafa** con experiencia en laboratorio. Como profesora y reportajes. Teléfono: (976) 25.46.07.

**SE OFRECE: Señor de 38 años.** Para **Dependiente de recambios del automóvil,** con experiencia de 22 años. Teléfono: 795.26.50.

**SE OFRECE: Ayudante de Ebanista.** Tres años de experiencia. (Trabajo en banco). Teléfono: 776.56.57.

**SE OFRECE: Licenciada en Administración** y Dirección de Empresas. Conocimientos de informática e inglés. Teléfono: (968) 51.85.39.

**SE OFRECE: Traductora** francés. Lectora enfermos o invidentes. Recepcionista, camarera pisos, dar clases... Teléfono: 907.955.267

**SE OFRECE: Pintor Oficial 1º** para empresa de servicios, reformas. Maquinaria propia. Teléfono: 641.18.57.

**SE OFRECE: Licenciada en Ciencias Económicas y Empresariales** con conocimientos en inglés e informática. Teléfono: (983) 39.14.74.

**SE OFRECE: Administrativo contable,** 38 años. Experiencia agencia publicidad. Tesorería, facturación... Teléfono: 777.96.78.

**SE OFRECE: Recepcionista** puesto similar. Mecanografía, ofimática, inglés y francés (nivel 5º y 3º E.O.I.). Teléfono: 711.81.87.

**SE OFRECE: Arreglista, compositor** para anuncios TV, cine, radio... Estudio de grabación por ordenador. Teléfono: 532.23.18.

**SE OFRECE: Mecánico de Motos.** Cuatro años de experiencia. Teléfono: 326.67.62.

**SE OFRECE: Oficial 1ª automóviles** todos los modelos, gasolina y diesel. 45 años. Teléfono: 777.81.53.

**SE OFRECE: Auxiliar Administrativo.** 22 años. FP2. Mecanografía. Informática. Conocimientos de inglés y contabilidad. Teléfono: 610.14.47.

**SE OFRECE: Teletrabajadora** (telesecretariado). Elaboración páginas Web, bases de datos, hojas de cálculo... Teléfono: (927) 39.09.06

**SE OFRECE: Conserje** con conocimientos en fontanería y calefacción. Teléfono: 368.41.93.

**SE OFRECE: Administrativo.** Conductor C-1. Conductor carnetilla elevadora. 23 años. Experiencia. Teléfono: (925) 15.43.59.

**SE OFRECE: Oficial 1ª.** Fabricante cintas magnetofónicas. FPI electrónica. 31 años. Carnets: A-1; A-2; B-1. Teléfono: 706.16.81.

**SE OFRECE: Profesora Encaje de Bolillos.** Todas las labores complicadas. Teléfono: 651.84.95.

**SE OFRECE: Almacenes,** recepción, conserje. Teléfono: (925) 86.51.30.

**SE OFRECE: Oficial 1ª Máquinas Offset,** mantenimiento. 50 años. Teléfono: 893.62.63.

**SE OFRECE: Licenciada en Administración** y Dirección de Empresas. Teléfono: 797.04.53.

**SE OFRECE: Cocinero.** Menús caros. Teléfono: 643.95.26.

**SE OFRECE: Mozo Repartidor.** Conductor carga descarga. Teléfono: 776.81.77.

**SE OFRECE: Corrector Ortográfico** con conocimientos en composición y revisión de textos. Teléfono: 525.42.76.

**SE OFRECE: Técnico especialista de Jardín de infancia,** para trabajar en escuelas infantiles. Experiencia en el sector. Teléfono: 415.99.25.

**SE OFRECE: Delineante operador**

de CAD. Más de 7 años de experiencia. Teléfono: 404.91.98.

**SE OFRECE: Chica 18 años para Labores Domésticas,** Cuidar niños y ancianos. Teléfono: 478.13.09.

**SE OFRECE: Secretaria** o administrativo, con experiencia e inglés. Disponibilidad inmediata. Teléfono: 619.34.08.

**SE OFRECE: Encargado o dependiente de Zapatería.** Experiencia. 44 años. Teléfono: 311.71.72.

**SE OFRECE: Cerrajero** con herramientas y pequeño taller. Teléfono: 684.80.79.

**SE OFRECE: Conductor particular,** portero, aparca coches. Teléfono: 610.02.24.

**SE OFRECE: Técnico contable** con conocimientos de informática a nivel usuario. Teléfono: 507.60.33.

**SE OFRECE: Chica de 20 años** seria y formal para trabajos de limpieza y pizzería. Teléfono: 725.08.18.

**SE OFRECE: Conductor** con experiencia Año y medio viajando por España. Camarera. 5 años experiencia. Buenas referencias. Teléfono: 522.39.43.

**SE OFRECE: Encargado supermercado.** Experiencia 10 años. Teléfono: 381.17.42.

**SE OFRECE: Joven** para trabajo en oficina. Conocimientos de word, excel, mecanografía. Servicio militar cumplido. Teléfono: (947) 27.28.00.

**SE OFRECE: Dependiente de Ferretería.** Experiencia. 34 años. Teléfono: 479.34.26.

**SE OFRECE: Estudiante licenciado en Filología Inglesa** para dar clases de inglés o traducciones. Teléfono: 509.23.92.

**SE OFRECE: Contable.** Bilingüe francés. 25 años. Experiencia. Teléfono: 409.14.23.

**SE OFRECE: Técnico deportivo y preparador físico,** para trabajar en gimnasios o a particulares. Teléfono: 909.01.53.98.

**SE OFRECE: Guía turística.** Administrativa, telefonista. 15 años experiencia sector turístico. Alemán escrito y hablado. Inglés, italiano hablado. Conocimientos informática Windows 95. Teléfono: 772.22.27.

**SE OFRECE: Ordenanza, conserje, aux. administración.** 31 años. Experiencia. Teléfono: 525.12.02.

**SE OFRECE: Ex jinete de carreras.** Fincas. Clases picaderos. Chófer particular con o sin coche. Teléfono: 380.05.77.

**SE OFRECE: Monitora de niños** en colegios o casas. Responsable, seria. Horario de mañana. Teléfono: 785.44.33.

**SE OFRECE: Técnico taller estructuras metálicas.** Despiece medición y delineación de planos. Autocad V-12. 42 años en Huarte. 57 años. Teléfono: 776.62.21.

**SE OFRECE: Licenciado en Económicas** (25 años). Carnet B-1. Inglés medio. Mecanografía, ofimática. Teléfono: 773.97.91.

**SE OFRECE: Estudiante de Filología Inglesa** para clases particulares de inglés, lengua española. Teléfono: 326.33.30.

**SE OFRECE: Chica para cuidar niños.** Teléfono: 552.88.86.

**SE OFRECE: Encargado Bar de copas.** 22 años. Servicio militar cumplido. Teléfono: 310.00.59.

**SE OFRECE: Secretaria-Recepcionista.** Con dos años de secretariado internacional. Bilingüe inglés. Teléfono: 541.00.48.

**SE OFRECE: Delineante de edificios y obras.** Experiencia en Autocad V-12, 13 y 3D. Teléfono: 302.55.32.

**SE OFRECE: Camarero, mozo de almacén.** Teléfono: 472.91.19.

**SE OFRECE: Joven 28 años.** **Empresa Seguridad.** Experiencia como guarda garaje. Francés. Teléfono: 939.00.87.97.

**SE OFRECE: Licenciada en Derecho,** para auxiliar de vuelo o azafata de congresos o de Renfe. Teléfono: 684.01.21.

**SE OFRECE: Mecánico de automóviles** con conocimientos de electricidad oficial 1ª. Teléfono: 526.14.05.

**SE OFRECE: Fotógrafa** en cualquier lugar de España. Teléfono: (971) 28.67.48.

**SE OFRECE: Peon, Mozo almacén.**

Telefonista, ordenanza. Teléfono: (925) 19.72.16.

**SE OFRECE: Señora para limpieza** de oficinas, en casas, por horas, días, etc. Teléfono: 679.26.79.

**SE OFRECE: Jefe de Ventas,** 50 años. 30 años de experiencia comercial. Gran curriculum, creativo, motivador, tenaz. Teléfono: 738.85.98.

**SE OFRECE: Conductor B-1; B-2; C-1; C-2; D y E.** Teléfono: 607.48.09.

**SE OFRECE: Encuadernador y Profesor de E.G.B.** Especialidad en Ciencias. Teléfono: (981) 25.79.18.

**SE OFRECE: Técnico especialista Radiodiagnóstico.** Teléfono: (967) 50.56.38.

**SE OFRECE: Técnico especialista en Jardín Infancia.** Para trabajar en escuela infantil. Teléfono: 326.39.29.

**SE OFRECE: Limpiadora** con experiencia para empresas. Teléfono: 609.42.87.

**SE OFRECE: Chica 24 años** para trabajar Zona Sur. Teléfono: 693.63.26.

**SE OFRECE: Chica de 21 años** para trabajar tardes y fines de semana. Teléfono: 939.28.60.42.

**SE OFRECE: Auxiliar o ayudante técnico de obra.** Experiencia en edificación y reformas. Teléfono: 773.60.65.

**SE OFRECE: Conductor carnets B1, B2, C1.** Experiencia de 4 años en trampilla elevadora. Teléfono: 475.59.30.

**SE OFRECE: Peon o ayudante construcción.** Experiencia trabajando con yesero. Teléfono: 645.88.04.

**SE OFRECE: Licenciada en Filología Hispánica** para trabajar en academias o colegios privados. También como aux. administrativo, recepcionista. 26 años. Teléfono: 643.11.93.

**SE OFRECE: Dependiente** con experiencia. 30 años. Responsable. Teléfono: 771.85.45.

**SE OFRECE: Manipulador de papel,** mozo de almacén, peón de albañil. Teléfono: 606.33.31.

**SE OFRECE: Conserje** o información. 35 años de experiencia. Teléfono: 652.28.07.

**SE OFRECE: Conserje, ordenanza, portero,** para hostelería. Conocimientos de idiomas. Teléfono: 429.52.62.

**SE OFRECE: Señora** con mucha experiencia para cuidado de un bebé. Teléfono: (929) 18.53.59.

**SE OFRECE: Diplomada en Graduado Social.** Teléfono: (947) 27.41.76.

**SE OFRECE: Estudiante de 5º curso de Periodismo,** para hacer prácticas o trabajar en radio, TV, o prensa escrita. Teléfono: 658.12.33.

**SE OFRECE: Auxiliar administrativo** sector construcción. Windows 3.1, word, excell, access, nóminas, seguros sociales. Teléfono: 706.47.76.

**SE OFRECE: Jardinera,** mantenimiento de jardines y viverista. Ayudante de cocina, camarero, mozo. Teléfono: 466.31.43.

**SE OFRECE: Podóloga** diplomada para trabajar en clínicas, policlínicas, residencias. Teléfono: 331.59.62.

**SE OFRECE: Auxiliar de Geriatria con titulación.** Señorita de 29 años con experiencia. Teléfono: 433.95.91.

**SE OFRECE: Corresponsal de radio,** trabajaría en emisora local o nacional. Teléfono: 684.01.21.

**SE OFRECE: Auxiliar administrativo.** Operador informático. Dominio programas. Amplios conocimientos de Hardware y Software. Teléfono: (969) 22.92.30.

**SE OFRECE: Administrativa** con experiencia. 26 años. Archivo, teléfono, facturación. Teléfono: (939) 49.21.72.

**SE OFRECE: Licenciada en Filología Hispánica** para trabajos en editoriales o librerías, academias. Teléfono: 643.11.93.

**SE OFRECE: Pintor** para empresa de pintura o similar. Vehículo propio, herramientas. Teléfono: 641.18.57.

**SE OFRECE: Administrativa.** Experiencia 7 años ordenadores, archivo, atención telefónica, facturación. Teléfono: 939.492.172.

**SE OFRECE: Ingeniero de Minas** para cualquier empresa que utilice mis conocimientos técnicos. Teléfono: 504.57.18.

**SE OFRECE: Analista programador** Cobol con más de 15 años de experiencia. Teléfono: 908.815.592.

**SE OFRECE: Auxiliar administrativo,** 39 años conocimientos contabilidad informatizada. Teléfono: 525.27.13.

**SE OFRECE: Limpiadora.** Cuidar niños, ancianos. Teléfono: (925) 85.00.07.

**SE OFRECE: Conductor para dirección empresas** o bancos. 15 años experiencia. Cursos en el Race. Teléfono: 606.36.19.

**SE OFRECE: Auxiliar Administrativo.** 5 años experiencia sector construcción. Paquete Windows 3.1. Teléfono: 706.47.76.

**SE OFRECE: Diplomada en Ciencias Empresariales** con experiencia de un año y medio en Caja Burgos. Teléfono: (947) 50.17.78.

**SE OFRECE: Diplomada en Trabajo Social** para ONG, empresa pública o privada. Teléfono: 536.57.67.

**SE OFRECE: Limpiadora profesional** para trabajar por las noches. Teléfono: 604.87.32.

**SE OFRECE: Ingeniero Telecomunicación** para trabajar en empresa. Teléfono: 407.63.95.

**SE OFRECE: Trabajador cara al público** no ventas. 26 años. Teléfono: 647.19.47.

**SE OFRECE: Ayudante de jardinería.** Canguro personas mayores, animales, disminuidos. Conocimientos de informática. Teléfono: 541.71.87.

**SE OFRECE: Protésico dental,** auxiliar enfermería, odontología, geriatría. Teléfono: (926) 22.78.08.

**SE OFRECE: Cerrajero** con herramienta y pequeño taller. Teléfono: 684.80.79.

**SE OFRECE: Ordenanza, portero,** conserje, guarda garaje. Teléfono: 313.20.22.

**SE OFRECE: Licenciada en Derecho** Universidad Autónoma. Experiencia dos años en bufete de abogados. Teléfono: 773.06.41.

**SE OFRECE: Ingeniero Técnico en Topografía, Cartografía y Geodesia.** Teléfono: 355.67.69.

**SE OFRECE: Camarero** para bar con conocimientos en aperitivos de cocina. Teléfono: 693.60.69.

**SE OFRECE: Auxiliar Enfermería** con experiencia para cuidar niños y/o ancianos. Merche. Teléfono: 719.32.79.

**SE OFRECE: Chica** responsable y seria con experiencia en cuidados de niños y limpieza de hogar. Teléfono: 698.25.77.

**SE OFRECE: Auxiliar Enfermería** y Técnico de Laboratorio con experiencia. 21 años. Cuidaría niños y/o ancianos. Teléfono: 614.09.73.

**SE OFRECE: Topógrafo colegiado** con conocimientos de Autocad 13 y Microstation V.5. Teléfono: 797.64.57.

**SE OFRECE: Peón** construcción para empresas. Teléfono: 615.67.74.

**SE OFRECE: Joven** para cualquier tipo de empresa y cualquier tipo de trabajo. Buena presencia. Incorporación inmediata. Teléfono: 796.76.11.

**SE OFRECE: Diseñadora, Estilista** de moda. 6 años de experiencia en empresa líder española. Licenciada. Teléfono: 523.33.10.

**SE OFRECE: Señora** para trabajar por horas en casas o limpiezas en general. Teléfono: 606.68.90.

**SE OFRECE: Señora** para cuidar niños, limpieza, office...con experiencia, preferible zona centro. Teléfono: 521.00.83.

**SE OFRECE: Chico** de 21 años trabajaría como secretaria con titulación: Mecanografía, contabilidad, ofimática, nóminas y Seguridad Social. Teléfono: 699.92.29.

**SE OFRECE: Peón** para trabajar en fábrica. Experiencia fábricas de Burgos. Teléfono: (947) 23.05.71.

**SE OFRECE: Office-Conserje u Mozo.** 33 años, serio y responsable. Carnet conducir B-1. Teléfono: 754.33.08.

**SE OFRECE: Joven 20 años** como mozo de almacén, repartidor con B-1, peón de obras, fábricas, dependiente. Serio y responsable. Teléfono: 317.22.79.

**SE OFRECE: Secretaria-Administrativa.** Trabajar tardes. Conocimientos Informática. 25 años. Teléfono: 521.00.83.

**SE OFRECE: Licenciada en Psicología.** Inglés, informática. Buena presencia. Teléfono: (970) 41.51.82.

**SE OFRECE: Ayudante de albañilería.** Experiencia en construcciones grandes y reformas. Teléfono: 365.41.50.

**SE OFRECE: Psicóloga clínica** con experiencia en terapia de pareja, para trabajar en clínica o gabinete. Teléfono: 461.81.41.

**SE OFRECE: Técnico electrónica.** Comunicaciones, circuitos analógico-digitales, redes locales, reparación ordenadores. Experiencia instalador electrónico. Teléfono: 549.10.83.

**SE OFRECE: Electricista** con mucha experiencia. Teléfono: 314.24.40.

**SE OFRECE: Jefe taller** o recepcionista automóviles. Amplios conocimientos de mecánica y electricidad del automóvil. Teléfono: 666.21.18.

**SE OFRECE: Lectora** para enfermos, ancianos e invidentes, francés y español (también clases). Teléfono: 907.95.52.67.

**SE OFRECE: Oficial de 3ª de Fontanería** o calefacción con experiencia y carnet de conducir. Teléfono: (967) 39.81.42.

**SE OFRECE: Chico Joven** 24 años y licenciado en periodismo. Experiencia en TV y radiodifusión, así como prensa escrita. Teléfono: (96) 397.26.35.

**SE OFRECE: Disc-Jockey** con 20 años de experiencia. También portero de discotecas, conserje o portero de fincas. Teléfono: 539.36.93.

**SE OFRECE: Señorita 30 años,** con experiencia como camarera, limpiadora, peón en fábricas y otros similares. Teléfono: (925) 22.78.21.

**SE OFRECE: Ayudante de albañilería.** Experiencia 5 años en obra grande y reformas. Manejo de máquina de cortar ladrillo visto y toro, mini excavadora. Teléfono: 365.91.50.

**SE OFRECE: Auxiliar administrativo,** carterero y ayudante de archivo, mozo de almacén. 27 años. Con conocimientos de informática. Teléfono: 461.59.20.

**SE OFRECE: Joven de 21 años** con carnet de conducir B-1, FPI electrónica y curso de experto en control de calidad, para trabajar de mozo, conductor, control de calidad. Teléfono: 407.88.71.

**SE OFRECE: Auxiliar de Enfermería,** celadora, camarera, limpiadora. Experiencia en los cuatro campos. Teléfono: 769.42.13.

**SE OFRECE: OFICIAL 3ª,** soldador, cerrajero, eléctrica. Disponibilidad para viajar. Experiencia demostrable. Teléfono: 687.96.42.

**SE OFRECE: Camarero restaurante.** Toda clase de servicios con capacidad para organizarlos. Teléfono: 861.27.94.

**SE OFRECE: Enfermera** joven y con experiencia para trabajar en hospitales, clínicas, residencias o domicilios. Teléfono: 331.59.64.

**SE OFRECE: Licenciado en Periodismo,** UCM. 26 años. Alto nivel inglés. Conocimientos Windows 95. Teléfono: 778.18.98.

**SE OFRECE: Técnico en Marketing y Publicidad.** Señorita. 26 años. Informática, nóminas, seguros sociales, contabilidad, impuestos... Experiencia. Teléfono: 817.41.02.

**SE OFRECE: Tamborilero-Redoblante.** 48 años, para dulzaineros, gaiteros castellanos-leoneses. Teléfono: 681.71.43.

**SE OFRECE: Chica inglesa** de confianza, con mucha experiencia en trabajar con niños. Español básico y en la actualidad dando clases. No preciso alojamiento, puedo ayudar a tus hijos a mejorar el inglés. Teléfono: 519.83.35.

**SE OFRECE: Administrativo.** 27 años. FPI. Tres años de experiencia en nóminas, S.S. Word, excel, access, inglés alto nivel. Teléfono: 643.52.82.

**SE OFRECE: Camarero, recepcionista.** Conocimientos de idiomas e informática. Teléfono: (929) 07.61.75.

**SE OFRECE: Mujer de 30 años** para **limpiar** por horas o contratos. Mañanas y/o tardes. Grandes superficies. Experiencia. Mercedes. Teléfono: 706.02.19.



**INMOBILIARIAS**

**ALQUILERES**

- **PISO**. Toledo. Avda. Reconquista. 4 habitaciones, salón, cocina y baño. Muy luminoso. Económico. (925) 22 03 36.
- **PISO**. Toledo. San Pedro Martir. 2 dormitorios, salón, cocina y baño. (925) 21 39 89.
- **PISO**. Amueblado. Polig. Toledo. 4 habitaciones, 2 baños, cocina, salón y piscina. Opción garage. Precio a convenir. (925) 23 23 81.
- **PISO**. Amueblado. Toledo. Casco antiguo. Para 2 personas. Puerta de calle. Sin comunidad. Precio económico. (925) 22 67 26.
- **PISO**. Amueblado. Casco de Toledo. Junto a Alcázar. Muchas vistas. Nuevo. (925) 35 39 92.
- **PISO**. Toledo. Sta. Bárbara. 2 habitaciones, salón, cocina y baño. (925) 22 15 78.
- **PISO**. Amueblado. Toledo. Santa Bárbara. 3 dormitorios. Buena zona y precio. (925) 21 25 93.
- **PISO**. Amueblado. Toledo. Sta. Teresa. 122 m<sup>2</sup>. 4 habit., 2 WC, calefacción, agua caliente. Parabólica. (925) 25 08 32 y 25 03 12. Ext. 224.
- **PISO**. Amueblado. Polig. Toledo. Urb. San León. 128 m<sup>2</sup>. 4 dormit., 2 baños completos, calefacción y agua caliente central, piscina, tenis, ascensor. (925) 23 37 74.
- **PISO**. Urb. Los Olivos. (Olias) 3 habitaciones, baño, cocina, salón, garage, calefacción y agua caliente. (925) 22 86 91.
- **PISO**. Urb. Los Olivos. Sin muebles, excepto cocina. Salón, 4 dormitorios, 2 baños,

calefacción, ascensor y garage. 55.000 pts. con comunidad. (925) 22 03 05.

- **PISO**. Toledo. Urb. Las Perdices. 3 dormitorios, cocina y baño amueblados, armarios empotrados, parquet, calefacción individual, piscina. (925) 35 74 50.
- **PISO** en Urb. Toledonuevo, en el Polígono Toledo. 3 habitaciones, baño, cocina, salón comedor, pista de tenis y piscina. 51.000 pts/mes con comunidad. (925) 22 64 21.
- **PISO**. Amueblado. Talavera. 3 habitaciones, salón, cocina, 2 baños. (925) 80 42 33.
- **PISO** amueblado. Talavera. 3 habitaciones, salón, cocina y baño. Muy céntrico. (925) 84 93 57 y 84 91 79.
- **PISO**. Talavera. Nuevo. 3 dormitorios, 1 salón, terraza, aseo, cocina. (925) 81 64 76.
- **PISO**. Talavera. C/ Miguel Hernández, 7, 5ªA. (925) 80 83 60. Salón, 4 habitaciones, cocina amueblada, 2 terrazas, aire acondicionado. (925) 80 83 60.
- **PISO**. Nuevo. En Talavera. 28.000 pts. (925) 81 46 27.
- **PISO** en Talavera de la Reina. Avda. del Príncipe, 54. (925) 81 62 32.
- **PISO** Gerindote. (Toledo) A estrenar. Todo exterior, 2 habitaciones y 2 baños, salón cocina y 3 terrazas. (925) 82 06 78.
- **APARTAMENTO** Talavera. Avda. Príncipe. 2 dormitorios. (91) 764 07 45.
- **APARTAMENTO** amueblado. Talavera. A estrenar. 2 dormitorios, calefacción indiv. terraza, exterior. (925) 80 84 13.
- **APARTAMENTO** amueblado. Talavera. Todo nuevo. (925) 81 78 47.
- **APARTAMENTO**. Benidorm. Por

quincenas y meses. (96) 585 64 07.

- **APARTAMENTO** para Oficinas. En Toledo. Zona plaza Toros. Edificio Madrid. (925) 22 70 18.
- **APARTAMENTO** Santa Pola. Quincenas o meses. 5 plazas. A estrenar. Piscina. (925) 82 39 34.
- **APARTAMENTOS**/Buhardillas desde 77 a 106 m<sup>2</sup>. Totalmente amueblados. 1 ó 2 dormitorios. Precio Alquiler de 45.000 a 65.000 pts/mes. Garage opcional. Marqués de Mendigorría, 14. (Frente a la Plaza de Toros de Toledo). (925) 25 38 12 ó 25 38 13.
- **APARTAMENTOS** desde 60 a 110 m<sup>2</sup>. Totalmente amueblados, calefacción. 2 ó 3 dormitorios. Precio Alquiler de 55.000 a 70.000 Ptas/mes. Avda. Castilla La Mancha, 30. Toledo. (925) 25 38 12 ó 25 38 13.
- **ESTUDIO**. Cala Finestrat. Benidorm (Alicante). 3-4 personas. Tiene todo, lavadora, TV, calefacción. 20.000 pts/quincenas y 35.000 pts/mes. (926) 43 10 85.
- **DUPLEX** Toledo. Zona Comisa. Nuevo. 2 dormitorios, salón, cocina, baño y aseo. (925) 22 97 35.
- **ADOSADO** Polig. Toledo. 4 dormitorios, salón, cocina, 2 baños amueblados, despensa, terraza-patio, trastero, garage. 3 coches, calefacción. (925) 25 29 98.
- **CHALET** adosado en Polig. Toledo, junto a piscina cubierta. (925) 25 29 98.
- **CHALET** Urb. Las Nieves. 3 habitaciones, baño, cocina y salón. (925) 27 88 90.
- **OFICINA o despacho de 45 m<sup>2</sup>**. En Talavera. Plaza España. Todo equipado. (925) 82 01 49. De 5,30 a 8 tarde.
- **LOCAL** Comercial. Centro de Toledo. 100 m<sup>2</sup>. (925) 22 37 85.
- **LOCAL**. Toledo. C/ Coronel Baeza. 2

plantas: 1ª de 87 m<sup>2</sup> y baja de 65 m<sup>2</sup>. (925) 22 15 72. Mañanas o desde 21 h.

- **LOCAL**, Totalmente acondicionado 45.000 pts al mes, frente a Lonvel en Toledo. (925) 22 12 46 y 25 47 52.
- **LOCAL** comercial, Talavera. Sta. Teresa, 78. 80 m<sup>2</sup>. Todo equipado. Con cierras metálicos. (925) 82 12 55.
- **LOCAL** comercial, Sin acondicionar. En C/ Trinidad, de Talavera. (925) 80 52 15.
- **LOCAL** comercial, económico en zona Avda. Europa. de Toledo. 72 m<sup>2</sup>. 22 05 45. Miguel Angel Ramirez.
- **LOCAL** 50 m<sup>2</sup> para oficinas C/ Costanilla de San Lázaro. 2. Toledo. Precio Alquiler Mensual 50.000 Ptas. Tfnos: (925) 25 38 12 ó 25 38 13.
- **NAVE**. Talavera. 100 m<sup>2</sup>. Ideal para confección. Avda. Fco. Aguirre. Precio a convenir. (925) 80 56 47.
- **NAVE**. Talavera. Junto Avda. Fco. Aguirre. 80 m<sup>2</sup>. Con agua y luz. Precio a convenir. (925) 80 56 47.
- **NAVE** industrial. Parrillas (Toledo) Con vivienda sobre parcela de 700 m<sup>2</sup>. Urbana. Todos los servicios. Lista para funcionar. (925) 82 69 94.
- **NAVE** Toledo. Sta. Bárbara. 90 m<sup>2</sup>. Con oficina y aseo. (925) 22 15 78.
- **NAVE** de 130 m<sup>2</sup>. con sótano de 180 m<sup>2</sup>. Talavera. Céntrica. (925) 80 41 81.
- **NAVES** todos los servicios. De 500 m<sup>2</sup>. Pá/ Jarama 40, y en Torrijos (Toledo) en C/ Gibraltar Español, 44. (925) 76 08 30.
- **NAVE** industrial. Nueva. Con entreplanta. 180 m<sup>2</sup>. Oficina Vestuario. Luz de fuerza. Agua a presión y sumidero. (925) 81 47 56. Mª Angeles.
- **BAR**. Talavera. En funcionamiento. Renta muy baja. Con posibilidad de vivienda. (925) 81 09 92.

Campo Futbol. Talavera. (925) 85 04 51.

**VENTAS**

- **PISO** Toledo. Avda. Reconquista. 140 m<sup>2</sup>. Calefacción Individual, parquet, 4 dormitorios, salón, cocina, baño y aseo. Todo reformado. (929) 23 65 48.
- **PISO** Toledo. Sta. Bárbara. 90 m<sup>2</sup>. 2ª planta, ascensor. 3 dormitorios, cocina amueblada: 14 m<sup>2</sup>. Baño, garage, calefacción. 11 millones pts. (925) 22 46 40.
- **PISO**. Vendo ó alquiler. Toledo. Edif. América. Junto plaza toros. 6 dormitorios, salón, cocina, 2 baños, garage (925) 35 35 14.
- **PISO** Toledo. Avda. Reconquista. 14. 3 habitaciones, salón, cocina nueva, baño. Todo reformado. Urge por traslado. (925) 49 33 20.
- **PISO**. Toledo. Edif. América. Nuevo. Junto plaza toros. 3 dormitorios. Cocina, salón. Garage (925) 35 35 14.
- **PISO** (Atico). Toledo. C/ San Miguel de los Angeles. 61 m<sup>2</sup>. (925) 26 96 54.
- **PISO**. Polig. Toledo. 4 habitaciones, 2 terrazas, salón, cocina, baño-aseo. Todo exterior. 2 ascensores. 7 millones pts. (925) 23 10 98.
- **PISO** Toledo. Gra. Villalba, 2. 1ª. 4 habitaciones, salón, puerta blindada, calefacción central. (925) 35 39 45.
- **PISO** Toledo. Casco H. 3 dormitorios, cocina amueblada, salón y baño. Ideal Estudiantes. 4.300.000 pts. (925) 21 15 24.
- **PISO** Toledo. Zona residencia sanitaria. 3 dormitorios, salón, cocina, baño, trastero. (925) 21 08 43, 21 67 78 y 21 14 88.
- **PISO** Toledo. Gral. Villalba. 3 dormitorios, calefacción central y agua caliente. Garage. Edificio seminuevo (925) 22 79 18.
- **PISO** Toledo. Pozo amargo. 3 habitac., salón, cocina, aseo. Todo amueblado. 5 millones pts. (925) 21 35 28.
- **PISO**. En COBISA. 83 m<sup>2</sup>. (925) 28 96 54.
- **PISO** Zona Las Perdices. 4 dormitorios, 2 baños, parquet, cocina amueblada, armarios empotrados. 8 millones pts. (925) 22 70 18.
- **PISO** con ático en zona Avda. de Europa. Toledo. 250 m<sup>2</sup> útiles. (925) 22 49 51.
- **PISO** Toledo. Ronda Buenavista, 27. 105 m<sup>2</sup>. 4 habitaciones, barra salón, 2 baños completos, cocina amueblada, garage, trastero. (925) 21 60 84.
- **PISO**. Toledo. Palomarejos. 4 dormitorios, salón, cocina, baño, calefacción y agua caliente central. (925) 23 32 20.
- **PISO** polígono Toledo. 3 habitaciones, salón, cocina, patio, A/A. Con mejo-

ras. C/ Cascajoso. (989) 46 30 22.

- **PISO** polígono Toledo. Salón comedor, 4 dormitorios, baño completo, cocina, calefacción central y garage. (925) 24 00 96. (925) 82 22 20.
- **PISO** Urb. Las Perdices, BARGAS, (Toledo). 131 m<sup>2</sup>. 4 dormitorios, salón comedor, 2 baños, cocina, despensa, tendadero. 8.500.000 pts. (925) 35 73 60.
- **PISO** Urb. Las Perdices, BARGAS, (Toledo). 4 dormitorios. Parquet. 8 millones pts. negociables (925) 35 82 64.
- **PISO** Urb. Las Perdices, BARGAS, (Toledo). 2 dormit., baño, cocina amueblada, armarios empotrados, doble acristalamiento, calefacción indiv. 7.500.000 pts. Amueblado. (925) 81 34 70.
- **PISO**. Talavera. C/ Sol, 30. Amueblado. 4.500.000 pts. (925) 22 36 20.
- **PISO**. Talavera. Zona Pablo Picasso. A estrenar. 3 habitaciones, salón, cocina, baño y aseo. Garage. Con mejoras. (925) 81 27 72.
- **PISO**. Talavera. Céntrico. 3 dormitorios, salón, cocina, baño. (949) 21 57 63.
- **PISO**. Talavera. Pequeño. Tipo apartamento. 3.300.000 pts. (925) 80 59 10.
- **PISO**. Talavera. C/ Trinidad. 115 m<sup>2</sup>. (925) 80 41 81.
- **PISO**. Talavera. Céntrico. Reformado. 93 m<sup>2</sup>. 5.300.000 pts. (925) 80 59 10.
- **PISO** Talavera. Pablo Picasso, 11. 3 dormit., baño y aseo, cocina amuebl. madera, aire acond., contraventanas. 11.250.000 pts. (925) 82 40 57.
- **PISO** Talavera. Avda. Pio XII, 53. ¡Ocasión! Todo Reformado, Salón, 2 dormitorios, baño y cocina. 3.800.000 pts. (925) 81 43 07.
- **PISO** Talavera. Avda. Constitución. 3 habitaciones, baño completo, aseo, contraventanas y climatit, calefacción indiv. propano, garage, trastero. (925) 80 72 33.
- **PISO** Talavera. C/ San Vicente, 18. 2 dormitorios, salón, cocina, baño. 4º piso sin ascensor. 1.000 pts/comunidad. 2 millones de pts. (925) 81 40 91.
- **PISO** en Talavera. C/ Fco. Pizarro. 3 habitaciones, 2 terrazas. Exterior. Luminoso. 90 m<sup>2</sup>. 4.750.000 pts. (925) 81 84 37. (91) 575 33 30 y 411 35 87
- **PISO**. Talavera. C/ Greco, 2. Vendo ó alquiler. 160 m<sup>2</sup>. 2 baños, parquet, 2 ascensores. (925) 86 00 64.
- **PISO** Cobisa. (Toledo). Vendo ó alquiler. (925) 37 60 24.
- **PISO** Torrijos (Toledo). En C/ Albarreal, 2. 157 m<sup>2</sup>. (925) 26 96 54.

(Continúa en página siguiente)

**Construcciones APOLONIO MAYORAL, S.A.**

Avda. Castilla La Mancha, 3. 45003 TOLEDO Tfnos: (925) 25 38 12 / 13.

**ZONA CENTRO CASCO HISTORICO**

- Locales para Oficinas en el edificio del antiguo Casino de Toledo, Plaza de la Magdalena, con superficies desde 400 a 575 m<sup>2</sup>. Precio venta desde 165.000 Ptas/m<sup>2</sup>. Precio Alquiler mensual desde 1.000 Ptas/m<sup>2</sup>.
- Locales en planta para Oficinas en C/ Comercio, 40 desde 150 a 400 m<sup>2</sup>. Precio de Venta desde 120.000 Ptas/m<sup>2</sup>. Precio Alquiler Mensual desde 800 Ptas/m<sup>2</sup>.

**ZONA PLAZA DE TOROS**

- Local en Planta Baja desde 500 a 1850 m<sup>2</sup>. C/ Marqués de Mendigorría, 14 Precio Venta 115.000 Ptas/m<sup>2</sup>. Precio

**Alquiler Mensual 400 Ptas/m<sup>2</sup>.**

- Local Planta Sótano 741 m<sup>2</sup>. Avda. Castilla- La Mancha, 30. Precio Venta 50.000 Ptas/m<sup>2</sup>.
- Apartamentos/Buhardillas desde 77 a 98 m<sup>2</sup>. Totalmente amueblados. 1 ó 2 dormitorios. Precio Alquiler de 45.000 a 55.000 pts/mes. Venta 100.000 Ptas/m<sup>2</sup>. Garage opcional. Marqués de Mendigorría, 14. (Frente Plaza Toros).
- Apartamento 95 m<sup>2</sup>. Planta 3ª. 2 dormitorios. Calefacción individual. Avda. Castilla La Mancha, 30. Precio Alquiler amueblado 60.000 Ptas/mes. Precio Venta s/m 110.000 Ptas/m<sup>2</sup>
- Apartamento 87 m<sup>2</sup>. Planta 3ª. 3 dormitorios. Calefacción individual. Avda. Castilla La Mancha, 30. Precio Alquiler amueblado

**VENTA Ó ALQUILER EN TOLEDO**

DE LOCALES COMERCIALES, OFICINAS, VIVIENDAS, APARTAMENTOS, VIVIENDAS ADOSADAS Y NAVES INDUSTRIALES

**60.000 Ptas/mes. Precio Venta s/m 110.000 Ptas/m<sup>2</sup>**

- Vivienda planta Atico de 147 m<sup>2</sup>. Totalmente amueblada. Calefacción. 3 dormitorios. Precio Alquiler 65.000 Ptas/mes. Precio Venta s/m 110.000 Ptas/m<sup>2</sup>. Avda. Madrid, 14.

**EDIFICIOS A CONSTRUIR EN TOLEDO**

- Edificio a construir en C/ Instituto, nº 7. de Toledo, Casco antiguo (Junto a Delegación de Hacienda). Superficie de 4.714 m<sup>2</sup>.
- Edificio a construir en Corral de Don Diego, Casco Antiguo. Superficie de 2.642 m<sup>2</sup>.
- Edificio a construir en Avda. Castilla-La Mancha, 3 de Toledo. Superficie de 2.106 m<sup>2</sup>.

- Vivienda Planta 2ª 121 m<sup>2</sup>. Calefacción. 3 dormitorios. Precio Venta 120.000 Ptas/m<sup>2</sup>. Avda. Madrid, 14.

- Vivienda Planta 2ª 111 m<sup>2</sup>. Calefacción. 2 dormitorios. Precio Venta 115.000 Ptas/m<sup>2</sup>. Precio Alquiler Amueblado: 65.000 Ptas/mes. Avda. Madrid, 14.

**URBANIZACIÓN. «LAS PERDICES» (BARGAS)**

- Viviendas Unifamiliares de 300 m<sup>2</sup> en tres plantas. Parcela 250 m<sup>2</sup>. Totalmente amueblados. Precio Alquiler Mensual 100.000 Ptas. Precio de Venta 19.000.000 Ptas.
- Viviendas Unifamiliares adosadas de 179 m<sup>2</sup>. en dos plantas. Parcela

de 250 a 300 m<sup>2</sup>. Materiales de primera calidad. Precio Venta 16.000.000 Ptas.

**EDIFICIOS CONSTRUIDOS EN TOLEDO**

- Edificio construido de 3.500 m<sup>2</sup>. Diversos usos. Aparcamiento propio. Dotado de todos los servicios; sin acabados interiores. Precio Venta: 60.000 Ptas/m<sup>2</sup>. Alquiler a convenir con acabados interiores conforme indicación del cliente.
- Edificio construido 5.308 m<sup>2</sup>. contruidos. Diversos usos. Aparcamiento propio. Dotado de todos los servicios. Precio Venta: 80.000 Ptas/m<sup>2</sup>. Alquiler con acabados interiores a convenir conforme indicación del cliente.

**M E R C A D O 1 6**

(Viene de página anterior)

- **PISO** La Solana. (Ciudad Real). 225 m<sup>2</sup>. Céntrico. (926) 63 16 88.
- **PISO** Torrijos (Toledo). En C/ Albarreal, 2. 156 m<sup>2</sup>. (925) 26 96 54.
- **PISO** Torrijos (Toledo). En C/ Albarreal, 2. 141 m<sup>2</sup>. (925) 26 96 54.
- **PISO** Mostoles (Madrid). En Urb. Versailles. Avda. Carlos V, 42. 54 m<sup>2</sup>. (925) 26 96 54.
- **PISO** Arganda del Rey (Madrid). En C/ Alonso Quijano, 1, 4º B. 106 m<sup>2</sup>. (925) 26 96 54.
- **APARTAMENTO**. Toledo. Casco HP. 1 dormitorio. Cocina amueblada. Marmol, A/A y calefacción. Muy luminoso. Buenas Vistas. 9.300.000 pts. (925) 21 66 44.
- **APARTAMENTO**. Torreveja. 2 dormitorios. Amueblado. A estrenar. 500.000 pts. entrada, resto facilidades. (91) 795 39 00.
- **DUPLEX** Toledo. Vendo ó alquiler. Edificio América. Junto plaza toros. 6 dormitorios, 2 baños, cocina amueblada, salón y Garage. (925) 35 35 14.
- **VIVIENDA Unifamiliar Urb** Cerro Las Perdices. Bargas (Toledo) 120 m<sup>2</sup> (925) 26 96 54.
- **VIVIENDA Unifamiliar** Guadamur (Toledo) Dos plantas. 129 m<sup>2</sup> sobre parcela de 265 m<sup>2</sup>. (925) 26 96 54.
- **VIVIENDAS Unifamiliares** adosadas de 179 m<sup>2</sup>. en dos plantas. Parcela de 250 a 300 m<sup>2</sup>. Toledo. Materiales de primera calidad. **Precio Venta 16.000.000 Ptas.** (925) 25 38 12 ó 25 38 13.
- **VENDO-ALQUILO** Viviendas Unifamiliares de 300 m<sup>2</sup> en tres plantas. Parcela 250 m<sup>2</sup>. Totalmente amueblados. **Precio de Venta 19.000.000 Ptas. Precio Alquiler Mensual 100.000 Ptas.** (925) 25 38 12 ó 25 38 13.
- **CHALET**. Urb. Cerro Alberche. Casar de Escalona. Con parcela de 549 m<sup>2</sup>. Jardín, porche, 3 dormitorios, baño, garage adosado. (925) 86 31 47.
- **CHALET**. Urb. Cerro Alberche. Casar de Escalona. 250 m<sup>2</sup>. 2 plantas, sótano, calefacción gasoleo. Amueblado. 12 millones pts. (925) 86 30 27.
- **CHALET**. Urb. El Cigarral (junto a Los Alcores). Lo vendo ó cambio por piso en Talavera. Todos los servicios e instalaciones, jardines, piscina, A/A y calefacción. (925) 59 70 39.
- **CHALET**. Urb. Río Cedena. Navahermosa. 180 m<sup>2</sup>. 900 m<sup>2</sup> de parcela. facilidades. (91) 367 41 04 y 302 61 41.
- **CHALET**. Olivar de Cobisa (Toledo). Parcela 563 m<sup>2</sup>. 3 dormitorios, 1 baño. 10.500.000 pts. (925) 29 32 65.
- **DOS CHALETS** adosados. Sierra San Vicente. (Toledo) 170 m<sup>2</sup>+40 m<sup>2</sup> jardín. 8.400.000 pts. (91) 320 04 26.
- **CHALETS** Navahermosa (Toledo). 4 dormitorios, salón, 2 baños, cocina, porche delantero, garage, calefacción in-



**BEATRIZ HOTELES**

TOLEDO • TALAVERA • LANZAROTE

CENTRAL DE RESERVAS (925) 22 22 11

- 12. De 600, 140 y 150 m<sup>2</sup>. En solar de 950 m<sup>2</sup>. (925) 26 96 54.
- **NAVE**, 215 m<sup>2</sup>. C/ Pedro Valdivia, 1 (Se mi esquina Juan Carlos I) Talavera. Gran Oportunidad. (925) 81 11 42 y 87 25 05.
- **PARCELA**. Cervera Montes. Próxima Talavera. 6.000 m<sup>2</sup>. Luz, posible agua potable. Ctra y rodeada chalets. 3.800.000 pts. (925) 81 53 76 y 80 90 84.
- **PARCELA**. Urb. Los Olivos, Argés (Toledo). 1.000 m<sup>2</sup>. Con chalet de 300 m<sup>2</sup>. Garage, 2 cocinas amuebladas, 4 dormitorios, salón, piscina, pozo. Precio: 22 millones pts. (925) 37 66 73.
- **PARCELA** En Pepino (Toledo). Polig. Buenavista. 469 m<sup>2</sup>. (925) 80 57 05.
- **PARCELA** En Corral de Almaguer. Camino de la cabra. (925) 26 96 54.
- **PARCELAS** En Guijosa-Cubillas. En Canalizo, Casarejo, y El Carril. (925) 26 96 54.
- **PARCELAS** En Noblejas. (925) 26 96 54.
- **PARCELAS** Recuenco (Guadalajara). Las Cabreras, El Esposar, Era Campeche. (925) 26 96 54.
- **PARCELA** En Corral de Almaguer. Camino de la cabra. (925) 26 96 54.
- **PARCELA** En Corral de Almaguer. Sitio Los Cerros. (925) 26 96 54.
- **PARCELA** En Corral de Almaguer. Camino Quintanar el viejo. (925) 26 96 54.
- **PARCELA** En Corral de Almaguer. Puente del Peinado. (925) 26 96 54.
- **PARCELA**. Pueblanueva. Rústica. Agua, luz, alcantarillados, vallada. Ideal nave ganado, huertos, etc. Cerca carretera. (925) 70 41 49.
- **PARCELA** En Cebolla (Toledo) 350 m<sup>2</sup> (Cerrada). Dentro casco urbano, con agua. (91) 851 74 35.
- **PARCELA**. Canales de Molina (Guadalajara) Sitio Los Albares, de 0.5030 Has (925) 26 96 54.
- **PARCELA**. Puebla Montalbán. (Toledo) Sitio Placerdever y Arroyo de las Cañas. (925) 26 96 54.
- **PARCELA**. Bañuelos-Atienza. (Guadalajara) Sitio Cañamares de 0,64 has.

- (925) 26 96 54.
  - **PAJAR**. Canales de Molina. (Guadalajara) Sitio Eras de Arriba. (925) 26 96 54.
  - **SOLAR**. Escalonilla. (Toledo) C/ Las Fraguas, 18. 236 m<sup>2</sup> (925) 26 96 54
  - **SOLAR**. Talavera. De 100 m<sup>2</sup> edificables. 4.500.000 pts. (925) 81 47 56.
  - **SOLAR** Urbano. Torralba de Caiatrava (Ciudad Real). 2.100 m<sup>2</sup>. Con seminave. Céntrico, buen acceso. Precio interesante. (926) 81 01 97.
  - **SOLAR** Urbano. En Ctra. San Román. A 3 kms. de Talavera. 5.217 m<sup>2</sup>. (925) 80 60 84 y (91) 575 33 30 y 411 39 87.
  - **SOLAR** Urbano a 12 kms. de Talavera, en Velada. Luz y agua. Precio a convenir. (925) 81 41 17.
  - **HUERTA**. Calera y Chozas. (Toledo) Con casa, agua, luz. Buen precio. (989) 40 84 95 y (925) 80 44 25.
  - **FINCA** Tembleque (Toledo). 30.000 m<sup>2</sup>. Casa de labranza, 3 pozos de riego, nave avícola. Toda verjada. (91) 892 48 30.
  - **VENDO TERRENO** urbano Arenas San Pedro Todos los servicios. 2.075 m<sup>2</sup>. 10.000 Ptas m<sup>2</sup>. (925) 80 07 93 / 82 65 62.
  - **VENDO** ó alquiler **BAR**, con casa y parking propio, en parcela de 10.000 m<sup>2</sup>. En Mestanza (Ciudad Real). (926) 48 56 84 y (91) 776 97 73.
- TRASPASOS**
- **CERVECERIA** en Talavera. Pleno rendimiento. Por traslado. (925) 82 57 42 de 20 a 22 horas.
  - **BAR**. Toledo. Zona plaza toros. Marqués de Mendigorría. Alquiler económico. 32.000 pts. (925) 21 54 82.
  - **TIENDA DE REGALOS**. C/ Plata, 9. (20 m<sup>2</sup>). Mensualidad 18.000 pts. Toda acondicionada, buen funcionamiento. 6 m. fachada. 2 escaparates, aseo, trastienda. (925) 22 13 62.
  - **LOCAL** Toledo. 235 m<sup>2</sup>. Todo acabado. Da a C/ Covarrubias y Alonso Berruete. 4 millones pts. (925) 25 38 12 / 13.
  - **HELADERIA**. Talavera. Pleno auge. Por no poder atender. Avda. Príncipe, 29. (925) 80 87 10.
- TRABAJO**
- DEMANDAS**
- **JOVEN**. para cualquier empleo. Con FP1 Advtv. FP11 Informática. Carnet A1, A2, B1. coche propio. Dejar mensaje. (925) 22 15 72.
  - **JOVEN**. para cualquier empleo. FP11 electrónica. Experiencia. (925) 22 06 90.
  - **AUXILIAR ADTVO**. Dominio progra-
- mas. Grandes conocimientos hardware y software. (969) 22 92 30.
  - **AUX. ENFERMERIA** (hombre). Para cuidar ancianos, enfermos Alzheimer, parapléjicos. Experiencia, seriedad. (925) 21 65 33. Comidas.
  - **INTERNA**. Para Talavera, se ofrece para cuidar ancianos o familia. A partir del 10 noviembre. Interesados escribir a C/ Padre Aramburu, 13, 5º B. 09006 Burgos.
  - **COCINERA**. se ofrece para Talavera de la Reina. (925) 81 87 82.
  - Para **EMPLEADA DE HOGAR**, como cocinera o para cuidar niños, se ofrece mujer en Talavera. De 9 a 18:30 h. (925) 87 74 43.
  - **MATRIMONIO** joven se ofrece para limpieza pisos, cines, discotecas, etc. Tardes-fines semana. (925) 130 306 Gema.
  - **CUIDAR NIÑOS** o como dependiente se ofrece chica de 17 años. (925) 22 62 56.
  - **BUSCO** trabajo para fijar puertas y armarios. También como **BARNIZADOR**. (925) 87 27 47.
  - **AUXILIAR** de clínica, se ofrece. (925) 21 51 86.
  - **PEON** para finca, taller o construcción. Sé soldar y cortar a soplete. Estoy en paro y con 47 años, por ello hay reducción del 60%, en la S.S. (925) 80 03 67.
  - Para trabajar en **COCINA** ó **CUIDAR NIÑOS**, ó ancianos me ofrezco. (925) 75 75 75.
  - **ADMINISTRATIVA** Diplomada en Relaciones laborales (Graduado Social) Universidad Carlos III. Experiencia nóminas, seguros sociales. Contratos y liquidaciones. (91) 683 76 61 y (925) 522 528.
  - **ALBAÑIL** técnico seguridad e higiene, se ofrece para auxiliar técnico de obra, para España ó extranjero. (925) 79 56 26. Carlos.
  - **TERAPIA OCUPACIONAL**. Diplomada se ofrece para tratamientos en domicilio, cuidado ancianos o disminuidos. Posibilidad régimen interno. Para Talavera. (947) 22 85 94.
- **CAJERA** joven. Con experiencia. (925) 80 54 84. Tatiana.
  - **LICENCIADO** Ciencias Químicas, busca empleo. Amplia experiencia laboral y manejo programas informáticos. (925) 38 07 07.
  - **ADMINISTRATIVA** joven. Con experiencia. (925) 80 54 84. Tatiana.
  - **Srta. 30 Años** Con experiencia en hostelería, fábricas en general, empresas de limpieza, etc... (925) 22 78 21.
  - **MARKETING** y publicidad, diplomada. 26 años. Informática, contabilidad, nóminas, seguros sociales. Contabilidad. Experiencia. (91) 817 41 02.
  - **LICENCIADA DERECHO**. 24 años. Se ofrece a despachos, oficinas, gestorías o para dar clases oposiciones. (925) 81 75 32.
  - **SECRETARIA** Dirección. 45 años. 20 de experiencia. Informática. Exenciones fiscales y S.S. por minusvalía reconocida. Funcionalidad motriz e intelectual 100%. Paro larga duración. (989) 58 68 83.
  - **ADMINISTRATIVO** Se ofrece. Conocimientos de contabilidad. Experiencia demostrada en Ayuntamientos. (91) 690 11 81.

**RELAX**

- **ESTUDIANTE LIBERAL. SOLO TARDES. TALAVERA.** (970) 90 34 48.
- **SEXO GRATIS. MUJERES BUSCAN CONTACTO SEXUAL NO COMERCIAL** (95) 20 50 707.
- **MARTA Y NATALIA. DOS BELLAS Y ELEGANTES SEÑORITAS. MASAJES ALTO STANDING. DISCRECION.** (909) 17 67 22.

**SI ES USTED PARTICULAR ANUNCIESE GRATIS EN MERCADO 16 (925) 22 81 00**



*Educar y actuar para erradicar el hambre en el mundo*

c/ Barceló 13 1º izq. 28004 Madrid. TLF. (91) 593 90 00  
**Banco Central Hispano suc. 1 c/c. 9000-0**

CRÍMENES DE NERVA

**Detenido un sospechoso de los tres asesinatos**

SOCIEDAD

# Vivir 16

SOCIEDAD, GENTE, CULTURA Y ESPECTÁCULOS

## SOLDADITOS DE PLOMO

Muchos niños además de ir a la guerra, trabajan, son maltratados y violados

CRÓNICA

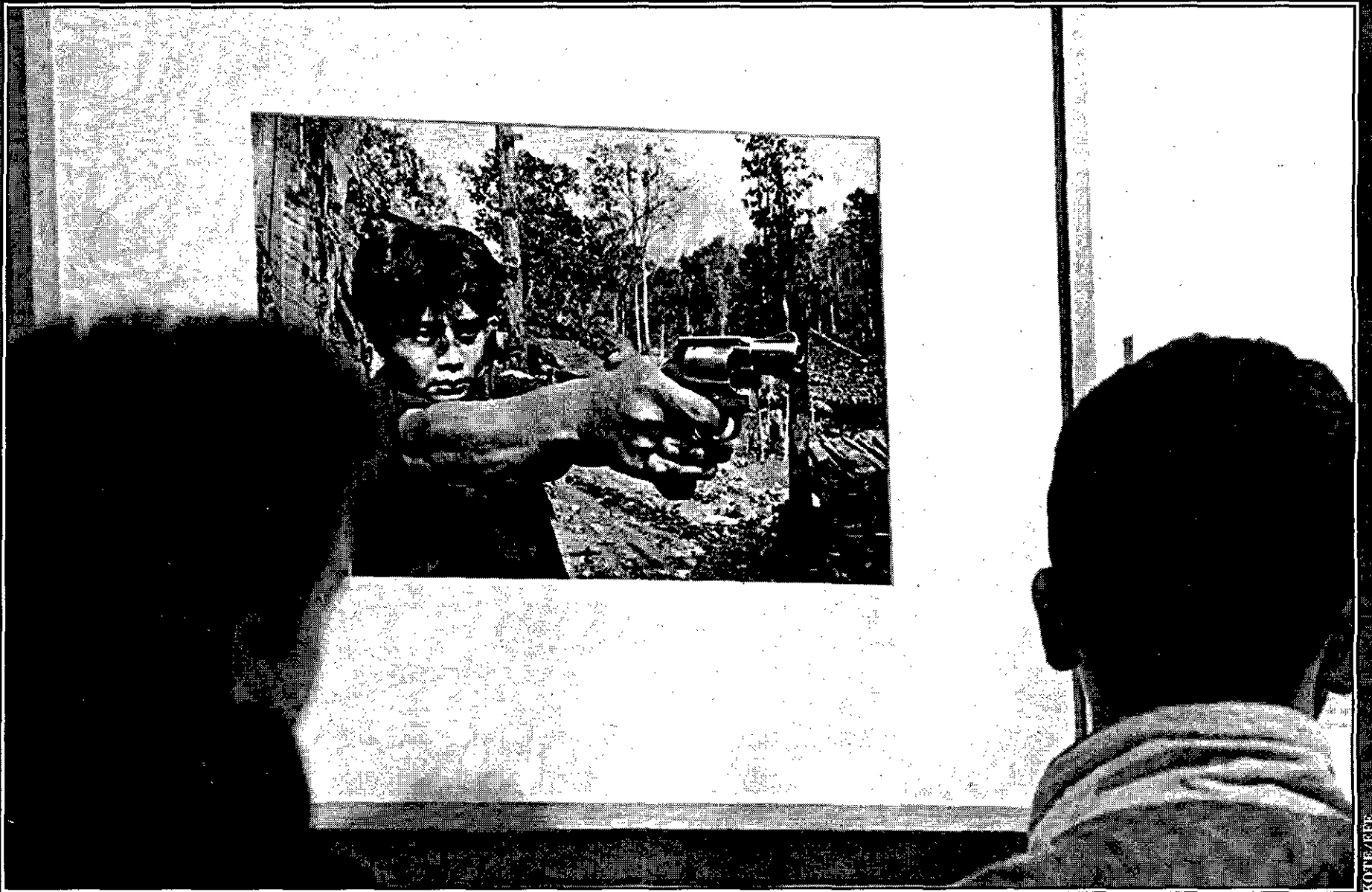

Caso Army

**El fiscal se retracta de sus acusaciones**

SOCIEDAD

**RIADA EN MELILLA**

**El Ayuntamiento detectó fugas desde el año 1994**

SOCIEDAD

KOTE/EFE

ANA MARÍA PASCUAL  
Madrid

Como todos los 'Días Internacionales de...' el del Niño, ayer, sirvió para dos cosas: que aflorara una serie de datos atroces y que diversos organismos y personajes públicos prometieran tomar cartas en el asunto.

Hasta la mismísima Ana Botella, desde su cargo de esposa del presidente del Gobierno, participó ayer en la celebración y durante la presentación del libro *Niños maltratados*, en el Hospital Infantil del Niño Jesús de Madrid, alertó del "preocupante incremento de los casos de maltrato infantil", e hizo un llamamiento a la responsabilidad social para combatir "las tenta-

**Según UGT, los niños españoles trabajan en comercio, hostelería, industria textil y agricultura**

ciones de mirar a otra parte e inhibir intenciones de perjudicar y provocar sufrimientos a los niños".

Al margen de las apretadas agendas públicas, 'El día Internacional del Niño' dejó patente una realidad sobrecogedora. Sólo en España, un país desarrollado, trabajan entre 200.000 y 800.000 menores y muchos de ellos, en pésimas condiciones y en estado de completa desprotección, según reveló ayer el sindicato UGT, que instó a la Administración a elaborar un estudio en profundidad para erradicar el trabajo infantil.

UGT pide que el Gobierno adopte políticas sociales que permitan un nivel mínimo de ingresos a las familias más necesitadas para evitar que los niños realicen estas tareas clandestinas como ayuda a la renta familiar.

Según datos de la central sindical, la actividad laboral infantil se concentra fundamentalmente en los sectores de comercio, hostelería, textil-piel y agricultura. Se realiza principalmente en negocios familiares, en temporada de verano en el caso de la hostelería y en la agricultura en épocas de vendimia o recolección.

#### Abusos y violaciones

La otra gran 'herida' del mundo de la infancia se centra en los abusos físicos, psíquicos y sexuales. La Fundación infantil ANAR ha constatado que el 75 por ciento de los niños víctimas de malos tratos y el 89 por ciento de los que sufren abusos sexuales nunca han denunciado su situación, según un estudio realizado a través de las 3.877 llamadas recibidas en su "Teléfono del niño" referidas a estas dos cuestiones desde su puesta en marcha en 1994.

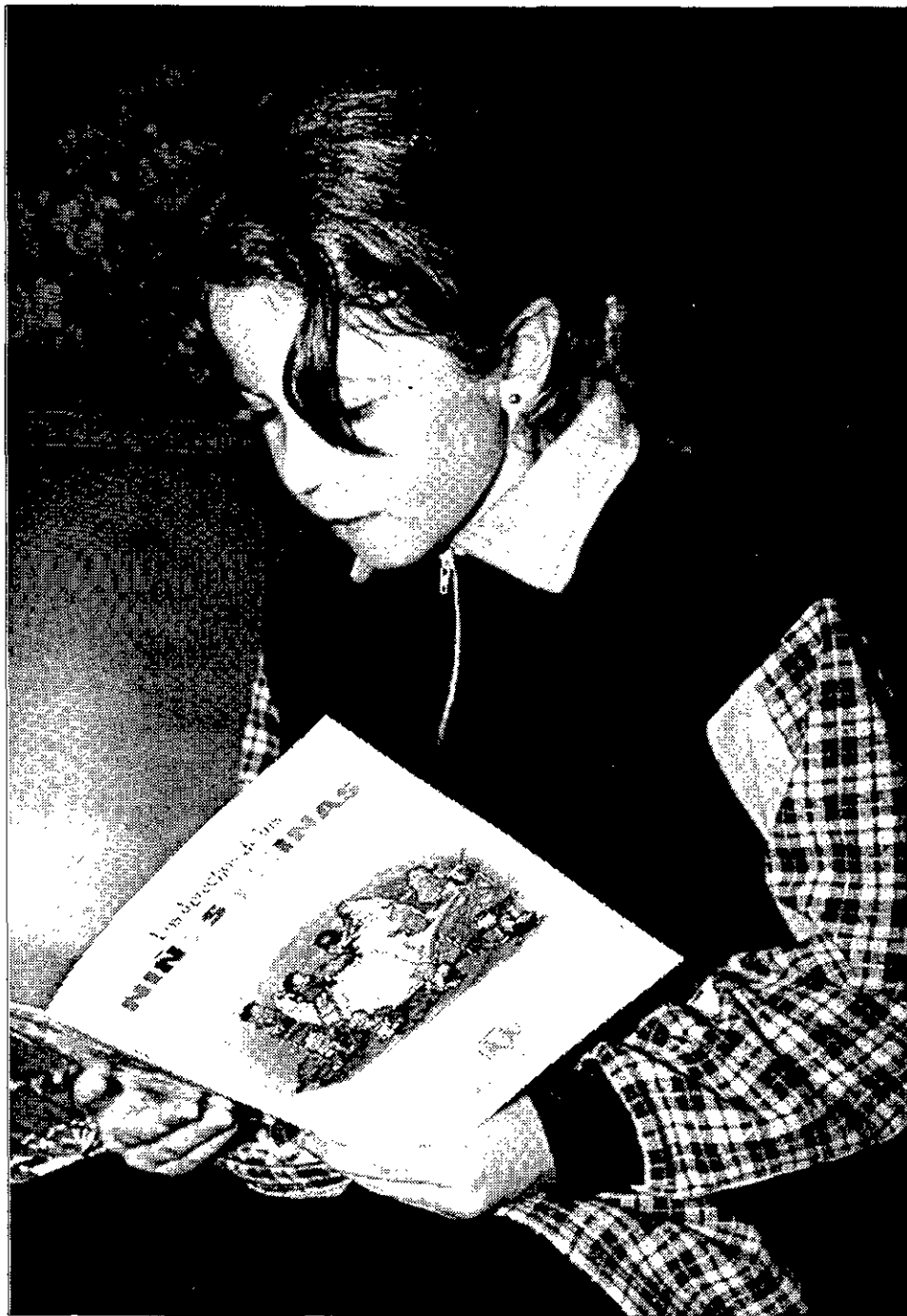

ANDREA COMAS

**POR UN FUTURO MEJOR** La educación, pilar del futuro de los más pequeños, que ayer reivindicaron sus derechos.

## En busca de la inocencia perdida

En España, trabajan entre 200.000 y 800.000 niños, 400.000 sufren malos tratos cada año y 90 mueren por este motivo

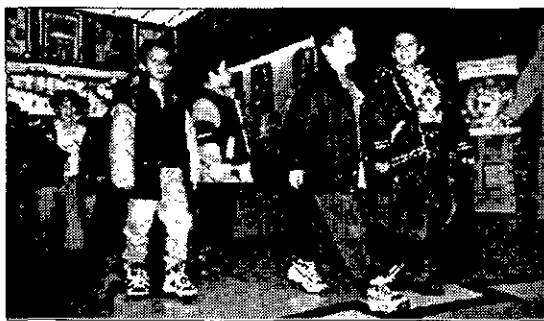

**PROTAGONISTAS** Los niños se encargaron ayer de los mítines.

ANAR pide que se tramite de forma urgente en las Cortes el anteproyecto de ley Orgánica de Justicia de Menores y que se subsanen algunas lagunas jurídicas existentes en torno a delitos contra la libertad

sexual de que son víctimas los menores. En este sentido, ANAR rechaza, por ejemplo, que en el Código Penal se permitan las relaciones sexuales con mayores de 12 años si dan su consentimiento, ya que

consideran que "la situación de prevalimiento o abuso de superioridad por parte del agresor siempre está presente".

El Defensor del Menor de la Comunidad de Madrid, Javier

### 650 millones de niños, en la miseria

Más de 1.300 millones de personas viven en la actualidad con menos de un dólar al día (unas 140 pesetas), y de ellos, al menos la mitad, unos 650 millones, son niños que viven en la pobreza absoluta, según datos del Banco Mundial, en su informe 'Cifras del Mundo en Desarrollo', facilitado por Unicef-España.

Durante los últimos 30 años la desigualdad en los niveles de ingresos entre los más ricos y los más pobres aumentó y, según el citado informe, más niños que nunca viven en la miseria. Además, los datos señalan que en los últimos 50 años ha crecido el número de personas pobres en el mundo, a pesar de que se han llevado a cabo numerosas iniciativas, como el ajuste estructural, el apoyo a la inversión privada y los esfuerzos por reducir la deuda, todas ellas destinadas a aumentar el nivel económico.

sexuales a menores.

Del total de las quejas, 2.900 fueron interpuestas por asociaciones a causa de la violencia de la programación televisiva o la emisión de pornografía en horario infantil y los contenidos de algunas revistas. El resto de los casos fueron individuales, destacando el del maltrato físico infligido por adultos a niños (25 denuncias) y entre niños (3); así como el maltrato psíquico de adultos a niños (18) y entre iguales (4). Sobre los abusos sexuales, en total hubo 16 denuncias contra adultos y otras 4 por abusos entre niños.

#### Libros y Libertad

El Gobierno también habló en el 'Día del Niño', anunciando la "inminente puesta en marcha" del Observatorio de la Infancia, que actualmente se encuentra en el último trámite antes de su aprobación definitiva. Según explicó ayer la secretaria general de Asuntos Sociales, Amalia Gómez, el 'observatorio' es un grupo de trabajo integrado por municipios, ONGs, expertos, agentes sociales y el propio Ministerio de Trabajo y Asuntos Sociales, constituido para recabar datos y diseñar políticas en favor de la infancia.

Amalia Gómez presidió ayer el acto conmemorativo del VIII aniversario de la Convención de los Derechos del Niño, celebrado bajo el lema 'Dale color a tus derechos' en el Colegio Público 'Jaime Vera', de Madrid, donde estudian alumnos de diferentes nacionalidades. La secretaria general animó a los niños a "leer, no sólo para aprender sino porque uno se hace libre a través de la imaginación" y les exhortó a aprovechar su formación porque "un niño que no tiene educación no tiene libertad. Lo que os hará hombres y mujeres libres, solidarios, generosos y fuertes en vuestras ideas y no con los puños es la educación".

El Ministerio de Trabajo y Asuntos Sociales destinará el próximo año 3.600 millones de pesetas a la infancia y la familia. De esta cantidad, 1.482 millones, procedentes del 0,5 por ciento de IRPF para "otros fines sociales", se destinarán a subvencionar a las ONG's que trabajan en favor de los colectivos infantiles.

Los otros 2.100 millones corresponden al presupuesto del Ministerio destinado a las comunidades autónomas para el desarrollo de programas como guarderías infantiles laborales (1.100 millones), ayudas a familias desfavorecidas (130 millones) y lucha contra la exclusión social (218 millones), entre otros.

### Los pequeños reclaman sus derechos

Unos 800 niños y niñas participaron ayer en el III Mitin Infantil en Defensa de los Derechos de la Infancia, organizado por Aldeas Infantiles SOS España, con motivo de la celebración del Día Universal de la Infancia. Los menores reclamaron la defensa y el respeto de sus derechos y se recordó que, según datos del Ministerio de Sanidad, cerca de 400.000 niños sufren malos tratos cada año y noventa mueren por este motivo, aunque se estima que el número real de fallecidos alcanza los 900 al año. Los encargados del mitin fueron los ganadores del primer concurso "Expresa tus derechos": María Elena Hernández Martínez, 11 años; Sara María Álvarez Martín y Katia Puebla, de 10.

Urta, ha recibido en un año, desde que en septiembre del 96 fue nombrado para el cargo, más de 3.500 denuncias, según explicó ayer. De estas quejas, cincuenta son por malos tratos y otras veinte, por abusos



## Soldaditos de plomo

250.000 niños participan actualmente en las guerras, que han matado a dos millones de menores en el último decenio

Madrid / A. M. P.— Son víctimas y verdugos en las guerras de sus padres. Estos 'soldaditos de plomo' no juegan con pistolas de mentira. Disparan armas de verdad. Y las balas matan a otros niños. Son 'niños soldados' y se estima que actualmente son 250.000 en todo el mundo. Espeluznantes datos los ofrecidos ayer por Funcoe (Fundación Cooperación y Educación) sobre los efectos de los conflictos armados en la infancia.

Los niños constituyen casi la mitad de las víctimas en las guerras contemporáneas. Se estima que dos millones de pequeños han perdido la vida en los conflictos armados del último decenio. Entre cuatro y cinco millones de niños han resultado impedidos, sobre todo por explosiones de minas anti-personales. Las guerras han causado también más de un

millón de huérfanos y han dejado sin hogar a unos doce millones.

Y por si fuera poco, Estados Unidos se niega a aumentar la edad límite para el alistamiento o la participación en actividades bélicas, actualmente fijada en los 15 años por la Convención sobre los Derechos del Niño de Naciones Unidas, según destacó ayer la directora de la Oficina Europea de la Organización de Derechos Humanos, Lotte Leicht.

El informe presentado ayer por Funcoe en España y simultáneamente por la ONG Radda Barnen (Salvar a los niños) en Suecia incluye una lista negra de países que siguen utilizando a menores de 18 años como soldados. Entre ellos, figuran Reino Unido / Irlanda del Norte, México, Colombia, Albania, Federación Rusa / Che-



CORINNE DUFKA

**NO ES UN JUEGO** Una de las fotografías expuestas con motivo del Día de la Infancia, en el Canal de Isabel II (Madrid) hasta el próximo sábado.

chenia, Ruanda, Turquía, Somalia, Israel / Palestina, Irak / Kurdistán y Camboya.

Los niños en las guerras son 'chicos para todo': cocinan, acarrean agua, son mensajeros y espías, portan armas, buscan leña, y son

obligados a matar a los niños hechos prisioneros.

Es una condena irremediable: o se alistán voluntariamente o les reclutan a la fuerza. La guerra suele ser para miles de pequeños una forma de subsistencia o "solos, huérfanos, asustados,

frustrados, acaban prefiriendo la lucha armada", subraya Unicef. Para algunos países, como Alemania tras la Segunda Guerra Mundial, la escasez de soldados adultos provoca la proliferación de 'niños soldados', que son "reclutas obedientes y bara-

tos, son los más sacrificables —en la guerra entre Irán e Irak se les enviaba por delante a recorrer los campos de minas (Unicef)— y tienen menos miedo que los adultos", explica el informe. Y las niñas, además de soldados, son violadas.

## Un Otoño lleno de sorpresas con HALCON VIAJES

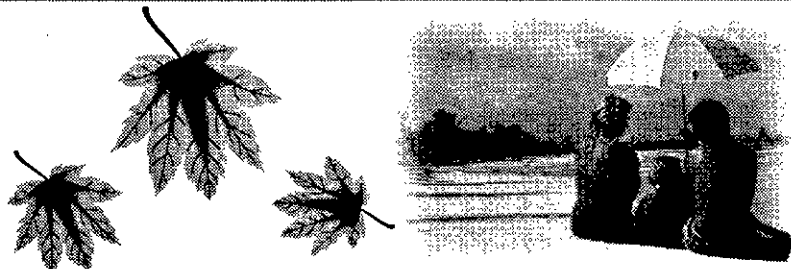

### TENERIFE (PUENTE DE LA CONSTITUCION)

¡Salida única el día 5 de Diciembre, regreso el día 8!

PUERTO DE LA CRUZ	4 Días	
Aparthotel Panorámica Garden <sup>222</sup> MP		43.300
SUR TENERIFE (COSTA DEL SILENCIO)	4 Días	
Complejo Ten Bel <sup>22</sup> Estudio PC 2 Personas		44.400
LAS CALETILLAS	4 Días	
Hotel Punta del Rey <sup>****</sup> TI		51.000
LANZAROTE		
PUERTO DEL CARMEN	3 Días	6 Días
Apartamentos <sup>22</sup> AD	27.800	37.700
Hotel Beatriz Playa <sup>****</sup> AD	30.300	43.900
COSTA TEGUISE	3 Días	6 Días
Apartamentos Galeón Playa <sup>222</sup> AD	28.500	39.500
Hotel Beatriz Costa Tegui <sup>****</sup> AD	32.200	48.700
Hotel Oasis Lanzarote <sup>****</sup> MP	36.000	58.100
PLAYA BLANCA	3 Días	6 Días
Aparthotel Sun Park <sup>222</sup> AD	28.500	39.500
Hotel Playa Dorada Hesperia <sup>****</sup> MP	35.600	57.100

### GRAN CANARIA

PLAYA DEL INGLÉS-SAN AGUSTIN-MASPALOMAS	3 Días	6 Días
Bungalows Sandy Golf <sup>22</sup> SA 3 Personas	26.700	35.000
Hotel Beverly Park <sup>****</sup> AD	29.700	42.300
PUERTO RICO-PLAYA DEL CURA-ARGUINEGUIN	3 Días	6 Días
Aparthotel Green Beach <sup>**</sup> /Dorado Beach <sup>***</sup> SA	27.600	37.100
LAS PALMAS	3 Días	6 Días
Hotel Astoria <sup>****</sup> AD	27.000	35.500
Hotel Reina Isabel <sup>*****</sup> AD	34.600	54.800

### TENERIFE

SUR TENERIFE (COSTA DEL SILENCIO)-PLAYA AMERICAS	3 Días	6 Días
Complejo Ten Bel <sup>22</sup> Estudio PC 2	26.600	34.600
Hotel Las Dalias <sup>****</sup> MP	30.000	43.200
REALEJOS/PUERTO DE LA CRUZ	3 Días	6 Días
Aparthotel Panorámica Garden <sup>222</sup> MP	25.900	33.000
Hotel Bótanic <sup>*****</sup> AD	48.400	89.300
LAS CALETILLAS	3 Días	6 Días
Hotel Punta del Rey <sup>****</sup> MP	27.200	36.200

### PALMA DE MALLORCA

PALMA CIUDAD	3 Días	6 Días
Aptos. Sol Bosque <sup>222</sup> MP	16.500	25.400
EL ARENAL	3 Días	6 Días
Hotel Bahía de Palma <sup>***</sup> PC	15.100	21.800
PALMA NOVA-MAGALLUF-SANTA PONSA-CAMP DE MAR	3 Días	6 Días
Hotel Don Juan <sup>***</sup> MP	15.100	21.800
OFERTA SOL	3 Días	6 Días
Hoteles <sup>***</sup> MP	16.400	25.200

### IBIZA

IBIZA CIUDAD	3 Días	6 Días
Hostal El Puerto <sup>**</sup> AD	19.900	26.700
Hotel Los Molinos <sup>****</sup> AD	27.300	45.200

### MENORCA

MAHON	3 Días	6 Días
Hotel Capri <sup>****</sup> AD	23.800	35.000
CALA BLANCA-CALA GALDANA	3 Días	6 Días
Hotel Sagitario Playa <sup>***</sup> AD	23.900	35.300

### COMBINADOS

MALLORCA/IBIZA (3 Noches/3 Noches)	7 Días
Hoteles Balmes <sup>**</sup> /Mari <sup>**</sup> MP/AD	28.100
MALLORCA/MENORCA (3 Noches/3 Noches)	7 Días
Hoteles Balmes <sup>**</sup> /H. R. Jume <sup>**</sup> MP/MP	30.800



Solicite gratis nuestra tarjeta Halcón-Hispamer y pague sin recargo, en 30/60/90 días en Halcón Viajes. Incluye seguro de viaje gratuito.



# HALCON VIAJES

Inf. y Reservas: 902 300 600  
500 oficinas propias a su servicio en toda España.

NUESTROS PRECIOS INCLUYEN: Salidas en avión de Línea Regular con Air Europa. Precios basados en salidas desde Madrid los Martes, Miércoles y Jueves (y regresos) y válidos en Noviembre 1997. Alojamiento en el régimen elegido. Traslados (excepto Costa del Sol). Seguro turístico. Asistencia en destino. Consultar suplementos/descuentos desde otros aeropuertos, otros hoteles en oferta, ofertas para otras fechas, precios de noches extras para ampliar los días de estancia. Plazas limitadas. Información válida salvo error tipográfico. SA: Sólo Alojamiento - AD: Alojamiento y Desayuno - MP: Media Pensión - PC: Pensión Completa.



WESTMINSTER La reina, en segundo plano su esposo, es saludada por la jerarquía de la Iglesia y por los uniformados a la entrada de la ceremonia religiosa.



RECOGIMIENTO Isabel y Felipe con los príncipes en el templo.

# Bodas de oro con el pueblo

Londres/D16.—Y la reina se acercó a su pueblo. En el día grande de sus bodas de oro con el príncipe Felipe, Isabel II rompió el protocolo —tal y como estaba previsto— y al término del oficio religioso en la Abadía de Westminster —donde 50 años antes ambos contrajeron matrimonio— recorrió varias calles saludando a los miles de súbditos y turistas que acudieron a aclamarlos.

Antes, en el interior del templo, la soberana británica y su esposo el duque de Edimburgo compartieron su felicidad con otras diez parejas del pueblo llano que también se casaron el 20 de noviembre de 1947 y tuvieron el privilegiado honor de festejarlo con los monarcas de todo el mundo. En una sobria ceremonia, que comenzó con la lectura de la Carta a los Efesios del Apóstol San Pablo de la mano del hijo mayor de la princesa Ana, Peter Phillips, la pareja real británica recibió la bendición por parte del arzobispo

Isabel II y el príncipe Felipe comparten 'su' misa de aniversario con otras diez parejas que se casaron el mismo día

de Canterbury, George Carey.

Siempre seguida por su fiel esposo, la soberana británica abandonó el templo al son del himno nacional: 'Dios salve a la reina'. En las vías cercanas a la abadía los británicos esperaban su llegada y acogieron a la pareja con felicitaciones y flores. A pesar del mal tiempo reinante en la capital británica —la lluvia no dejó de caer en

toda la mañana— Isabel y Felipe saludaron a sus pacientes súbditos.

Todas las miradas estaban puestas, además de en la pareja de oro, en los pequeños hijos del príncipe Carlos. Guillermo y Enrique aparecían en público por primera vez tras los multitudinarios funerales de su madre, la princesa Diana, que también fueron oficiados en este mismo templo, el pasado mes de septiembre. Los príncipes hicieron su entrada en la abadía en un respetuoso silencio, acompañados de su padre, tras ellos el príncipe Andrés y sus dos hijas, las princesas Beatriz y Eugenia.

La Familia Real española, que asistió en pleno al *Te Deum*, ocupó un lugar privilegiado en el interior de la abadía, en la primera fila a la derecha del altar mayor, junto a los reyes Carlos Gustavo y Silvia de Suecia. Tanto Don Juan Carlos, como el Príncipe Felipe y los Duques de Lugo y Palma de Ma-



REYES Don Juan Carlos y doña Sofía, a la salida del acto religioso.

llorca vestían trajes de chaqueta gris oscuro, al igual que los hijos de la reina Isabel II.

Mientras la soberana británica lucía un impactante modelo en 'azul real', la reina madre, la princesa Margarita y la princesa Ana —única hija de Isabel II— optaron por los tonos lila, no menos impactantes. La reina madre, fiel a su estilo, lucía un dos piezas con grandes

lunares negros, sobre fondo lila y un llamativo sombrero en los mismos tonos.

La Infanta Cristina también optó por llevar sombrero, aunque mucho más discreto, en color negro y un traje de chaqueta en color vino burdeos, mientras la Infanta Elena vestía un dos piezas en tonos mostaza. Doña Sofía, que tampoco llevaba sombrero, vestía un elegante vestido de encaje

## Sarah, enfadada, no asistió

A la duquesa de York no le gustó el detalle de la familia real británica de que sólo la invitaran a la ceremonia religiosa para celebrar las bodas de oro de Isabel II y, sin embargo, la excluyeran de la comida y el baile privado que se celebró anoche en el castillo de Windsor. Muy enfadada y sin dar de explicaciones, Sarah Fergusson decidió no asistir a la misa en la abadía de Westminster. En cambio, si estuvieron presentes su ex marido, el príncipe Andrés, y sus dos hijas. Los Windsor no parece que le hayan perdonado el escándalo de las fotos en las que aparecía en una situación comprometida con su asesor financiero.

en color gris perla y chaqueta del mismo tono. Tras el esperado baño de masas la pareja de oro se dirigió al 'Banqueting Hall' donde disfrutó de un almuerzo ofrecido por el premier británico. El resto de invitados acudió al Royal Naval College Greenwich a una comida que ofrecía el príncipe de Gales. Por la noche, asistieron a un baile de gala en el renovado Castillo de Windsor.

# Isabel II promete abrir la Monarquía

La reina dice que, al igual que el Gobierno, la realeza sólo puede existir "con el apoyo del pueblo"

Londres/D16.—Isabel II abrirá la Monarquía a los ciudadanos. Así lo prometió la reina de los británicos al término de la comida que le ofreció el primer ministro, Tony Blair. En un discurso de contenido constitucional, cargado de mensajes y hasta cierto sentido del humor, Isabel II aseguró que, al igual que el Gobierno, la Monarquía sólo puede existir con el apoyo y el consentimiento del pueblo.

En este sentido la reina manifestó que la familia real se esforzará por interpretar correctamente el mensaje que le envíe la opinión pública. "Para nosotros el mensaje a menudo es más difícil de leer, ya que puede estar oscurecido por la deferencia, la retórica o los intereses contrapuestos de la opinión pública. Sin embargo, debemos leerlo".

Eso sí, aunque se compromete a escuchar al pueblo y a cambiar algunas cosas, la soberana considera que su 'trabajo' durante estos años ha sido correcto, y aprovechó para echar unas flores a su marido. "He puesto lo mejor de mí, con el constante amor y la continua ayuda del príncipe Felipe, para interpretar (el mensaje) correctamente durante todos los años de nuestro matrimonio y de mi reinado y, como una familia, intentaremos hacerlo así en el futuro".

Correspondiendo a los elogios que el príncipe Felipe le dedicó en su discurso del pasado miércoles la reina manifestó: "Simplemente, ha sido mi fuerza y apoyo. Le debo mucho más de lo que él nunca habría imagi-



**CORDIALIDAD** El Príncipe Felipe y Doña Sofía junto a Simeón de Bulgaria.

**En su discurso ante Tony Blair, Isabel II recordó a Lady Di y elogió a su esposo: "Le debo mucho más de lo que él imagina"**

nado, ni de lo que nunca sabremos".

En este día tan especial e importante para la Monarquía británica y en su labor de conseguir el fervor popular, Isabel II no se olvidó de recordar a su fallecida nuera, la princesa Diana, a cuyos funerales asistieron millones de personas. La reina aprovechó su discurso para agradecer las muestras de cariño y apoyo recibidas del Reino Unido y del resto del mundo tras la trágica muerte de Lady Di.

Al hacer balance de estos 50 años de matrimonio la reina destacó, con cierto sentido del humor, los gran-

## Los Reyes no se quedaron al baile

Sólo el Príncipe Felipe y los duques de Lugo se quedaron a la fiesta del Castillo de Windsor. Todos los miembros de la Familia Real española acudieron la noche del miércoles al espectáculo celebrado en el Royal Festival Hall y a la cena ofrecida en el restaurante del mismo edificio, así como al *Te Deum* de ayer. El Rey y los duques de Palma de Mallorca abandonaron la capital británica al término de la ceremonia religiosa celebrada en la Abadía de Westminster. Tanto Don Juan Carlos como la Infanta Cristina e Iñaki Urdangarín regresaron a España a mediodía de ayer para seguir con sus compromisos. La Reina, que asistió junto a su hijo y los duques de Lugo al almuerzo ofrecido por el príncipe de Gales en Greenwich, abandonó la capital británica a primera hora de la tarde. Como el resto de los más de 200 invitados a este almuerzo, Doña Sofía y el resto de la Familia Real española se desplazó en barco hasta el lugar del almuerzo.

des cambios que se han producido en todo el mundo. "Piensen en lo que nos habríamos perdido si nunca hubiéramos podido escuchar a los Beatles o no hubiéramos visto bailar a Margot Fonteyn, si no hubiéramos visto la televisión, usado un teléfono móvil o navegado en Internet. Aunque para ser sincera, debo decir si no hubiéramos escuchado a otras personas decir que navegan en Internet", añadió.

En referencia a la relación de la Corona con el Gobierno, la reina dijo que son "instituciones complementarias" y agradeció a Blair sus esfuerzos al transmitir

"los mensajes enviados por el pueblo al soberano" así como su apoyo. "Lo valoraré y le agradezco sus muestras de lealtad y el apoyo de su Gobierno en los años venideros".

El primer ministro por su parte, tras confesar que la reina —a la que describió como "la esencia de la dignidad"— le había pedido que no fuera "demasiado efusivo" en su alocución, bromeó al señalar que "sólo hay dos personas en el mundo a quienes un primer ministro puede decir lo que piensa de sus compañeros de Gabinete. Una es su mujer; la otra es la reina".



**DOWNING STREET** La reina y su esposo a la salida de la residencia del premier británico.

## Aprende a hablar Inglés a toda máquina

Con el Método Natural de HOME ENGLISH hablarás Inglés en sólo 10 meses

<http://www.homenglish.com>



Infórmese gratis y sin compromiso enviando este cupón o llamando al

**902 26 27 28**

recibirá GRATIS este Compact Disc

Nombre \_\_\_\_\_  
 Domicilio \_\_\_\_\_  
 Piso Puerta C.P. Población \_\_\_\_\_  
 Provincia Profesión \_\_\_\_\_  
 Fecha de nacimiento Teléfono \_\_\_\_\_

Conocimientos de inglés: Nulo  Básico  Alto

**3412 HOME ENGLISH**

P. Manuel Girona, 71 08034 Barcelona



# Los septillizos viven

Récord mundial en EE UU al alumbrar una mujer a cuatro varones y tres hembras, que se mantienen en estado "delicado"

Iowa / AGENCIAS.-Los septillizos nacidos el pasado miércoles en Des Moines, en el estado de Iowa (EE UU), se encontraban ayer en estado "delicado", aunque los médicos tienen esperanza en que puedan sobrevivir.

La madre, Bobby McCaughey, estadounidense de 29 años sometida a un tratamiento de fertilización artificial, ha batido el récord de maternidad al dar a luz a siete bebés vivos: cuatro varones y tres hembras, en la 31 semana de gestación y mediante cesárea, ya que tenía contracciones, informaron los médicos.

Una de las doctoras que la atendió en el parto explicó que "es normal que los niños estén en condiciones críticas" y que es pronto para aventurar el futuro de los neonatos, que pesan algo más de un kilogramo cada uno.

La madre, que se encuentra bien, se levantó de la cama a penas tres horas después del alumbramiento para ver a sus hijos, que precisan aún respiración artificial.

McCaughey y su esposo Kenny, de 27 años, son padres de otra niña, Mikayla, de dos años, que al igual que los recién nacidos, vino al mundo después de que la madre se sometiera a un tratamiento de fertilidad con un medicamento llamado Pergonal.

El padre trabaja en un concesionario de automóviles y la madre es costurera en la localidad de Carlisle (Iowa), un lugar de 3.200 habitantes en el que todo el mundo guardó el secreto del séptuple embarazo, hasta que hace un mes lo anunció el hospital.

## Pañales gratis

La familia verá ligeramente aligerada la carga que ha supuesto la llegada al mundo de semejante prole, ya que una famosa multinacional se ha ofrecido ya para suministrar gratis los pañales que necesitan los bebés, alrededor de 31.000.

El matrimonio McCaughey ya ha elegido el nombre

**La madre, Bobby McCaughey, de 29 años, dio a luz mediante cesárea, tras someterse a una técnica de reproducción asistida**

**Una multinacional se ha ofrecido a suministrar gratis los pañales**

que pondrán a los siete recién nacidos: Kenneth Robert, Alexis May, Natalie Sue, Kelsey Ann, Brandon James, Nathaniel Roy y Joel Steven. Este último bebé pesó 1,300 kilogramos y es el que está en una situación más delicada. Un equipo de 40 especialistas ha estado detrás del embarazo y alumbramiento.

Este es el segundo caso de septillizos que se produce en EEUU. El anterior fue en 1985, pero un bebé nació muerto y solo sobrevivieron tres.

Los embarazos múltiples ya no son casos aislados, ya que muchas parejas con problemas de esterilidad, pero deseadas de tener un hijo, se

someten a las denominadas técnicas de reproducción asistida: la fecundación 'in vitro' de óvulos y su posterior introducción en el útero materno, o la estimulación ovárica. Pero, sí como la primera permite controlar el número de óvulos fecundados, en la segunda la sobreestimulación ovárica libera un número indeterminado de óvulos susceptibles de ser fecundados.

Los especialistas consideran que una gestación de más de cuatro fetos es un fracaso y un riesgo para la madre, que puede sufrir desprendimientos de placenta, hipertensión o hemorragias, y para la vida o el desarrollo posterior de los fetos.



ALEGRÍA La vicepresidenta del hospital que atendió el parto múltiple y el abuelo materno de los bebés celebran el evento.

## El parto múltiple es cada vez menos excepcional

En 1990, una española de 26 años, dio a luz en Valencia, con tan solo 21 semanas de gestación, a siete bebés, que fallecieron poco después debido a su bajo peso, pero en diciembre de 1996, la también española Rosario Clavijo alumbró con éxito en Huelva a seis bebés, tras un embarazo óctuple. Hasta la fecha el embarazo más fecundo del que hay noticia es el de una mujer romana que en 1971 abortó 15 embriones en el cuarto mes de embarazo por falta de espacio en su bolsa gestatoria. En 1992, una mujer de nacionalidad israelí batía el récord de fertilidad al engendrar doce embriones, que no llegaron a desarrollarse. Los partos séptuples son tan excepcionales que en la literatura científica sólo hay documentados dos casos en este siglo. El

primero en Canadá, en 1934, y el segundo en Suecia, unos años después. La australiana Generadien Broderick, de 29 años, dio a luz en junio de 1971 a nueve bebés en un hospital de Camberra, de los cuales dos nacieron muertos, y le sobrevivieron siete. En marzo de 1969, una mujer etíope, de 23 años, alumbró siete hijos en una zona próxima a la frontera con Somalia, pero dos de los bebés murieron poco después. Una italiana de 29 años tuvo en agosto de 1979 a ocho hijos en Nápoles, pero tres fallecieron al poco de nacer. Tres años antes, la mujer tuvo seis hijos, que fallecieron todos poco después del parto. En agosto de 1987, la británica Susan Halton, de 27 años, alumbró a siete bebés, de los cuales uno murió media hora después de nacer.

## 6.000 pesetas de gasto medio en lotería de Navidad

La lotería de Navidad repartirá este año 180.180 millones de pesetas en premios y ha emitido 10 series más que el año pasado, pasando de 120 a 130.

Madrid / D16.—El Organismo Nacional de Loterías y Apuestas del Estado (ONLAE) presentó ayer en Madrid los sorteos extraordinarios de Navidad y El Niño, que este año repartirán más de 243.000 millones de pesetas en premios.

Se calcula que cada español gastará una media de 6.000 pesetas en la compra de billetes de Lotería estas Navidades.

El Sorteo Extraordinario de Navidad de la Lotería Nacional, que se celebrará el próximo 22 de diciembre, repartirá este año 180.180 millones de pesetas en premios, con un premio gordo de 300 millones, y ha emitido 10 series más que el año anterior, pasando de 120 a 130, con un primer premio de 300 millones de pesetas a la serie, un segundo premio de 144 millones, un tercer premio de 72 millones, dos premios de 30 millones, cuatro de 7,2 millones de pesetas y 1.531 de 150.000 pesetas.

El Sorteo de Navidad incluirá dos aproximaciones de tres millones de pesetas a los números anterior y posterior al 'Gordo', otras dos aproximaciones de 1,8 millones a los números contiguos al segundo pre-

mio y dos aproximaciones más de 1,44 millones al anterior y posterior al tercer premio.

Los 10.419 premios que repartirá el sorteo se completan con las centenas de los tres primeros premios, las terminaciones, el reintegro y la tradicional pedrea.

El gerente de Lotería Nacional, Manuel Trufero, comentó que las 130 series se componen de 66.000 billetes cada una, al precio de 30.000 pesetas el billete, divididas en décimos de 3.000 pesetas.

El director general de ONLAE, Luis Perezagua, instó a los medios de comunicación a que transmitan la idea de que la Lotería, además de ser un gran negocio, por la cantidad de beneficios que aporta, también supone unos importantes ingresos al Estado, que pueden destinarse a obras sociales. "Junto al interés del jugador de querer ganar, hay que resaltar la labor social que se puede realizar con los beneficios que aporta", indicó Perezagua.

El sorteo de El Niño, que se celebra el 5 de enero, repartirá 63.000 millones en premios. En el nuevo programa destacan un tercer premio de 30 millones de pesetas y diez premios más de 10 millones.

Manuel Trufero, anunció que la nueva campaña 'El gordo más grande del mundo', comenzará a emitirse a partir de hoy en televisión, radio y prensa.

## Desmantelan el primer bingo ilegal en Internet

Madrid / I.B.—La Policía ha desmantelado, a través del servicio de control de juegos de azar, el primer bingo ilegal español que operaba en Internet. Los cerebros del bingo —cinco personas cuya identidad ya ha sido comunicada al juez— operaban desde Aguadulce (Almería). Habían instalado un servidor con acceso nacional e internacional desde el que se difundía el juego.

En el momento en que los agentes intervinieron los programas y bases de datos en las oficinas de Aguadulce, 200 personas habían reservado su cartón, según explicaron fuentes policiales, aunque la investigación ha determinado que el número de 'internautas' abonados al desarrollo de estas partidas superaba las 300.

En realidad, los jugadores daban un saldo a una cuenta

bancaria y la red detraía el importe de los cartones, de 200 pesetas en su mayoría, si bien de vez en cuando se organizaban partidas "supermillonarias" con cartones de 20.000 pesetas. La Policía tiene constancia de que la organización sí repartía premios entre los jugadores, pero detrás de esta parte legal, el bingo no pasaba ningún control fiscal.

Todo usuario de Internet podía participar en el juego desde su propio domicilio marcando la dirección <http://bingonet.nsi.es>, lo que además dejaba la puerta abierta a la navegación en la red de menores de 18 años, algo expresamente prohibido. Según dichas fuentes, la actividad comenzó a funcionar a finales de junio, cuando comienza a aparecer en Internet publicidades anunciando el bingo.

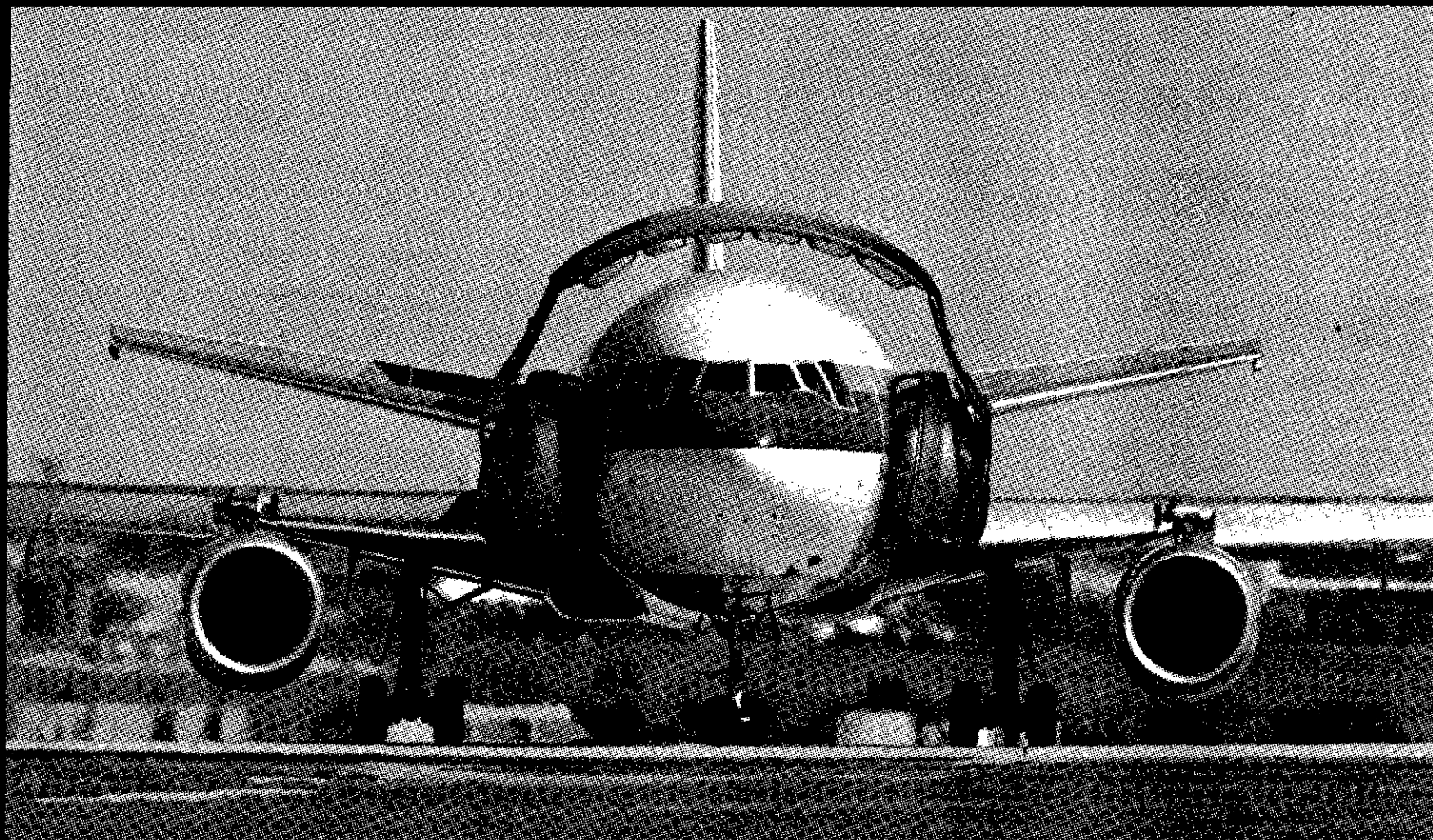

ATA DEFINICION & WO

# ¿Seguro que su compañía aérea le escucha?

## **SPANAIR ES LA COMPAÑÍA AÉREA QUE ESCUCHA A SUS PASAJEROS.**

Por eso creamos un concurso para recoger todas aquellas sugerencias que pudieran mejorar la calidad de nuestro servicio. Recibimos cientos de ideas, muchas de las cuales ya están siendo hechas realidad. Como el hecho de ganar comodidad en Avant Class, donde siempre irá en pasillo

o ventanilla. O la oferta de nuevos destinos internacionales. O la incorporación de novedades en el catering y en todo el servicio a bordo para hacer sus vuelos más agradables. Ideas que, gracias a nuestros pasajeros, nos ayudan a seguir haciendo de Spanair la mejor compañía aérea.



**Spanair**

Pague menos y viaje mejor.

PARA MÁS INFORMACIÓN DIRÍJASE A SU AGENCIA DE VIAJES O LLAME AL 902 13 14 15. WWW.SPANAIR.COM

# Melilla avisó de fugas en el depósito desde 1994

Se detectaron escapes de hasta 1.500 litros que la Confederación rebajó a unos "asumibles" 220 diarios, según el Ayuntamiento

ISIDRO BARBERO  
Madrid

Las autoridades de Melilla llevaban advirtiendo a la Confederación Hidrográfica del Sur (CHS) desde diciembre de 1994 de la existencia de fugas de agua —que llegaron a ser de hasta 1.500 litros diarios— en el depósito que reventó el lunes en Cabrerizas Altas y que causó la muerte a nueve personas.

Según el director general de Obras Públicas de Melilla, Javier González, esa cantidad equivale al consumo diario de 150 familias de cuatro miembros, y fue detectada dos meses después de que se llenase por primera vez el depósito en octubre de 1994, por lo que el alcalde de Melilla, Ignacio Velázquez, pidió a la CHS que arreglase el problema "lo más urgente posible".

González explicó que entre mayo de 1995 y marzo de 1996 la CHS selló las juntas del suelo del depósito, tras lo cual se echó agua y se comprobó que el nivel seguía bajando, por lo que se sellaron las juntas laterales y se volvió a vaciar para cubrir las paredes con una pequeña capa de hormigón sobre una malla metálica, informa Efe.

En marzo se comunicó a la CHS que las pérdidas habían descendido, "aunque aún se detectaban bajadas de nivel", y dos meses después —en mayo del pasado año— los datos de los que disponía la ciudad indicaban que aún se perdían alrededor de 750 litros diarios, frente a los 220 que reconocía la CHS y que consideraba como "asumibles".

Esta diferencia de criterios se debe, según las mismas fuentes, a que la medición efectuada por el Ayuntamiento se realizó cuando el depósito estaba lleno, mientras que la cifra de la Confederación se corresponde con un nivel de llenado de tres metros.

Los técnicos de la ciudad volvieron a solicitar que se resolviese el problema en julio de 1996 y en febrero de este año, un mes después de la recepción provisional de la obra por parte de la CHS, explicó González.

También dio a conocer que el depósito se llenó en cuatro ocasiones y que desde el principio la ciudad propuso construir esta obra en otro lugar más elevado para poder abastecer a otras barriadas, lo que finalmente no se llevó a cabo por deseos de la CHS.

El portavoz del equipo de Gobierno, Javier Martínez Monreal (PP), indicó que en la obra del depósito "sólo se de-

tectaron pérdidas y no se encontró ningún otro problema", por lo que negó la posibilidad de que hubiese grietas.

El Ayuntamiento de Melilla ha pedido información al de San Roque (Cádiz) en relación a un depósito de agua de 10.000 litros construido por FCC en 1990 y que también sufrió una rotura, sin causar víctimas mortales, en el verano de 1995.

El teniente de alcalde de San Roque Lorenzo Pérez (PSOE), aseguró ayer que el depósito es similar al de Melilla en cuanto a la calidad de los materiales.

Pérez afirmó que ambos depósitos tienen "la misma calidad constructiva, han mantenido el mismo problema, filtraciones, y es chocante que otros depósitos que hay en el

pueblo, más antiguos y hechos de otra manera, están perfectamente". "En plena sequía, el depósito reventó. Estaba al 50 por ciento de su capacidad y sólo se había llenado uno de los senos, con unos 2,5 millones de litros y toda el agua se escapó, retorciendo los hierros", aunque al final el líquido se fue a un arroyo y "sólo se llevó varios animales".

**El alcalde contactará con San Roque (Cádiz), donde también se rompió un tanque en 1995**

**El depósito se ha llenado cuatro veces desde que fue terminado en abril de 1994**

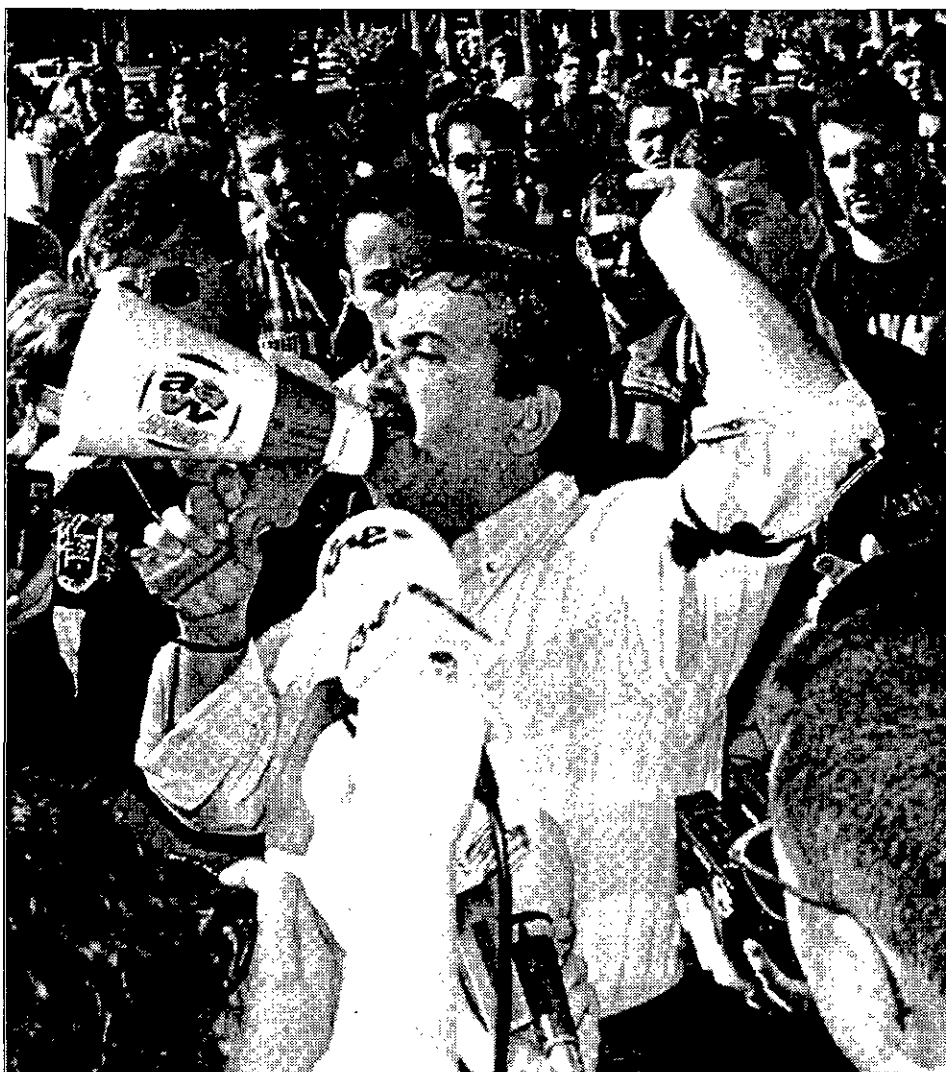

PROTESTA El presidente de los vecinos de Averroes se dirige a los participantes en la concentración.

## 600 melillenses amenazan con sacar los muebles a la calle

La rotura del depósito de agua de Melilla convocó ayer a 600 afectados en una concentración en la que, entre gritos de justicia, se exigió la dimisión del alcalde-presidente de la ciudad, Ignacio Velázquez, y del delegado del Gobierno, Enrique Beaumud. Bajo una estrecha vigilancia policial, los manifestantes, que habían amenazado con tomar los edificios públicos, se limitaron a registrar un escrito en el que, entre otra cosas, amenazan con plantarse el sábado con sus enseres y muebles a las

puertas de la sede de la Delegación de Gobierno, en la Plaza de España, si no se reanuda "inmediatamente" a todas las familias afectadas por la riada en nuevas viviendas. "En cualquier vivienda", precisó el presidente de la asociación de vecinos Averroes, Miguel Ángel Villaverde. La Asociación, junto con la Confederación de Vecinos de España, la de Andalucía y Comisiones Obreras, se ha personado como acusación particular en el proceso judicial abierto por el juzgado número 3.

▼ CASO ARMY, EL JUICIO

## El fiscal jefe "retira y rectifica" sus declaraciones

Ingresa en prisión uno de los acusados por llegar tarde al juicio

SILVIA MORENO  
Sevilla

El fiscal jefe de la Audiencia de Sevilla, Alfredo Flores, se vio obligado ayer a "retirar, rectificar y aclarar" sus manifestaciones sobre presiones a testigos del 'caso Army'. Estas declaraciones motivaron que los abogados de la defensa, que se sintieron acusados indirectamente por el representante del Ministerio Público, solicitaran el miércoles su cese.

Flores explicó, a través de un comunicado, que las presiones que está investigando la Fiscalía se atribuyen a personas concretas y por ello no pueden ni han sido atribuidas a los letrados.

Tras el comunicado, Paz Almeida, que habló como portavoz de los letrados, subrayó que "las defensas están absolutamente satisfechas. El asunto queda zanjado por unanimidad". José Joaquín Gallardo, decano del Colegio de Abogados de Sevilla —entidad a la que los letrados solicitaron que emprendiera acciones legales contra Flores—, aclaró que será la junta de gobierno la que decida si continúan exigiendo el cese o si inician la vía judicial.

A pesar del revuelo armado entre los protagonistas del 'caso Army', el decano del Colegio de Abogados hizo un llamamiento a la calma, porque "es bueno para todos".

Al margen de la polémica entre abogados y fiscal, la Sección Tercera continuó ayer con el juicio, no sin uno que otro sobresalto. En primer lugar, uno de los acusados, Riduán Hallaga, se quedó dormido y obligó a iniciar la sesión con más de dos horas de retraso. Pero el despiste, en el que ya es reincidente —es la tercera vez consecutiva—, le va a costar su ingreso en prisión. Así lo decidieron los magistrados que juzgan el caso para asegurarse que legará puntualmente.

De los testigos citados para ayer uno no asistió porque ahora está haciendo la mili. El número 16 declaró que cuando era menor de edad le hicieron una masturbación en los reservados del Army, pero que no recordaba qué persona había sido. El número 15 solamente fue interrogado por la fiscal sobre si ha-



EL FISCAL Alfredo Flores.

bía mantenido relaciones sexuales con Carlos Saldaña, el dueño del Army. El joven lo negó. El fiscal jefe, que solamente recibió ayer a las agencias informativas, elevó al fiscal general del Estado el escrito de los letrados pidiendo su cese y adjuntó un informe de tres folios en el que enumera una decena de denuncias presentadas desde mayo pasado por presiones a testigos o acusados en el caso. Estas denuncias están ya presentadas en el juzgado de guardia y otras constan en las actas del juicio.

El escrito de Flores indica que "a lo largo de toda mi vida profesional he manifestado mi respeto por la abogacía", a la vez que lamenta que "por cualquier expresión ambigua" se haya atribuido a los letrados las presiones a los testigos. El fiscal jefe, que estos días está soportando un aludido de críticas de las defensas, quiere dejar claro que "en las escasas manifestaciones que sobre el citado procedimiento he efectuado, en ningún caso he tenido intención de menoscabar el ejercicio del derecho de defensa y menos aún de lesionar la dignidad de los letrados que la ejercen".

Las sesiones del juicio por corrupción de menores en Sevilla se reanudarán el lunes, con las declaraciones de nuevos testigos protegidos. Estos jóvenes, que declararán ocultos tras una mampara, denunciaron haber mantenido relaciones sexuales con los 49 imputados cuando eran menores de edad.

**El testigo 16 dice que le masturbaron en los reservados, pero no recuerda quién**

# Un detenido por los crímenes de Nerva

Los vecinos están aterrados y temen un cuarto asesinato

Madrid/ ADOLFINA GARCÍA.— La Guardia Civil ha detenido a un individuo como sospechoso de los crímenes de Nerva, que habían convertido a esta localidad onubense en un pueblo atenazado por el miedo. Según informaron a este periódico fuentes de la Guardia Civil, el sospechoso, conocido como 'El Legía', prestó declaración en las dependencias de la Benemérita de Huelva, aunque aún no se tiene constancia de que vaya a ser puesto a disposición judicial.

Sobre sus espaldas pueden estar tres asesinatos en apenas tres días: el domingo, un jubilado de 65 años y su sobrino de 35. En la madrugada del miércoles, el chatarrero Manuel López, de 43 años, que vivía en las afueras del pueblo. No existía relación alguna entre las dos primeras víctimas

y el tercer asesinado, pero todos ellos murieron con el cráneo destrozado a consecuencia de los golpes que alguien les propinó, posiblemente, con una estaca. Los casi 7.000 habitantes de Nerva están aterrados; todos se preguntan si el autor o autores de los crímenes volverán a actuar de nuevo. A pesar de la detención de un sospechoso y del incremento de la vigilancia policial, los vecinos de Nerva seguirán temiendo, hasta que se descubra a ciencia cierta quiénes son los culpables, que cualquiera de ellos pueda convertirse en la cuarta víctima.

"Antes de que les cojan, esos se llevan a alguien por delante, porque han matado a tres personas y ya no tienen nada que perder", vaticinó Daniela Bartolomé. Sus hijos, de 22 y 18 años, han dejado de salir



**VIGILANCIA** Tanto la Policía como la Guardia Civil han incrementado sus efectivos en el pueblo onubense.

por las noches. "Es normal, porque no sabes lo que te puedes encontrar por ahí. Todos tenemos miedo", añadió visiblemente nerviosa esta vecina, que concluyó diciendo lo obvio: "Estamos deseando que esto acabe de una vez", al igual que dijo el alcalde a la vez que pedía calma a la población.

Los hijos de Daniela no son los únicos del pueblo que se

**El sospechoso, conocido como 'El Legía', prestó declaración ayer ante la Guardia Civil**

han vuelto precavidos a raíz de los asesinatos. "Ahora cierro a cal y canto la puerta de casa; y me ando con mucho ojo cuando llaman al timbre", aseguró a este periódico Fernando Cristino, "el asesino es uno que no está bueno de la pelota, y le puede dar por cualquiera". María, otra vecina, afirma que el pueblo está desierto por las noches: "La gen-

te esta nerviosa, nos da miedo salir de casa".

Estos recientes crímenes han refrescado la memoria a los habitantes de Nerva. Hace poco más de un mes, según explicaron varios vecinos a D16, una mujer estuvo a punto de morir a consecuencia de los golpes que le propinaron unos desconocidos que se introdujeron en su vivienda.

## Crónicas de 16 a 32 Bits

Cisco Systems y Microsoft han anunciado una iniciativa para integrar las redes y los servicios de directorio, permitiendo el desarrollo de aplicaciones avanzadas de red, que puedan trabajar con las distintas redes y los directorios de diferentes fabricantes. Este acuerdo, va dirigido a impulsar la próxima generación de programas para utilizar en la red. El borrador de esta iniciativa de Cisco y Microsoft, se ampliará a todos los fabricantes de equipos para redes, a los fabricantes de servicios de directorios, ISPs (Internet Service Providers) e ISVs (Independent Software Vendors). Ed Kozel, vicepresidente senior de tecnología de Cisco Systems, declaró: "El poder real de la informática recae en quien tenga el poder de la red. Esta iniciativa es crítica para ofrecer la próxima generación de aplicaciones y redes inteligentes. Cisco y Microsoft comparten una visión común para aprovechar el potencial de la red y desarrollar conjuntamente tecnologías abiertas que abarquen las mejores soluciones de la industria y protejan las inversiones de los clientes". Estas dos compañías, además han

creado un desarrollo de referencia y una especificación inicial para la gestión avanzada de servicios y componentes de red. Jim Allchin, vicepresidente senior de la unidad de sistemas corporativos de Microsoft, ha dicho: "Este es un gran logro para los clientes. Por primera vez, podrán beneficiarse de un modelo de red unificado que integre servicios de red, aplicaciones y usuarios. Esta especificación inicial permitirá el desarrollo de potentes programas que simplificarán la gestión de las redes y ofrecerán a los usuarios servicios personalizados".

Silicon Graphics anuncia una solución basada en Intranet para simplificar la integración de aplicaciones PDM y ERP. La citada solución incluye adaptadores pre-empaquetados que hacen posible una integración más rápida entre aplicaciones. Vic Sánchez, director de la Unidad SNS Europa, ha manifestado: "Las compañías están buscando nuevos enfoques de desarrollo de programas que trasciendan los dominios de las aplicaciones tradicionales y de las nuevas soluciones cliente/servidor. Silicon Graphics proporciona

un modo práctico de crear estos programas utilizando la Arquitectura de Conexión de Información a la vez que reduce los requisitos de integración personalizada". Por otra parte James Gorman, consultor principal de Coopers & Lybrand Kinesis, dijo: "La Arquitectura de Conexión de In-

formación dará a nuestros clientes el control que necesitan sobre sus recursos de datos, ahorrando tiempo y dinero. La singular interfaz de usuario puede ser implantada para miles de personas y bases de datos dispersas, permitiendo a los usuarios controlar exactamente lo que hay en su Intranet y que persona

debe ver cada página. Vamos a promocionar fuertemente ICA entre nuestros usuarios actuales y futuros".

Landmark Systems mejora el rendimiento de las Bases de Datos en Red con su solución Oracle 8. Esta herramienta, especialmente diseñada para mejorar el control de rendimiento en aplicaciones críticas en las bases de datos Oracle. La citada aplicación permite realizar transmisiones rápidas, facilitando la toma de decisiones en sofisticadas aplicaciones orientadas a objetos. Mark Knecht, vicepresidente de desarrollo y marketing de Landmark Systems, ha dicho: "Nosotros trabajamos mano a mano con nuestros clientes para proporcionarles lo último en tecnología performance, por ello pueden aprovechar de los nuevos avances en tecnología, tales como Oracle8".

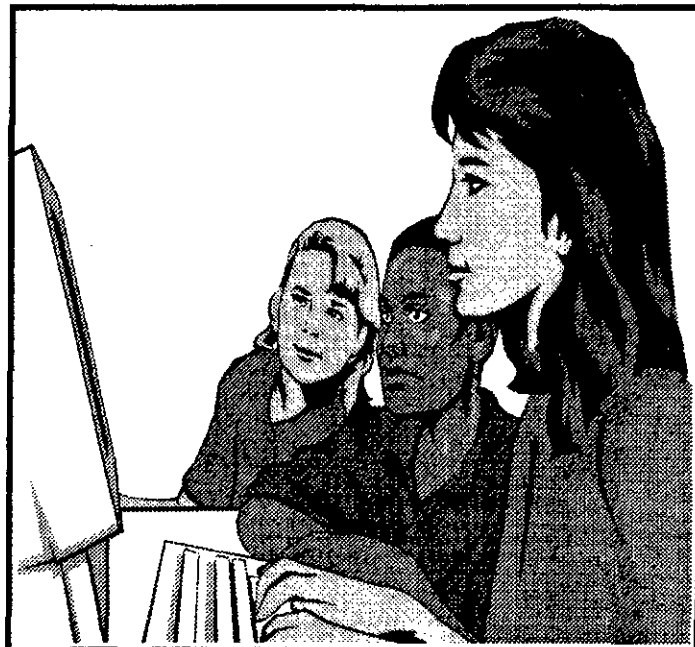

Comunicación en red, el futuro de los ordenadores

Realizado por: Vianet press  
Apartado de Correos: 10.625  
28080 - Madrid \* Fax: 913 584 928  
E-Mail: vianet.press@redestb.es

▼ CASO DEL VIOLADOR DE FUENLABRADA

YOLANDA GÓMEZ  
Madrid

El próximo lunes comienza el juicio contra el violador de Fuenlabrada. Antonio Curiel se enfrentará desde el banquillo de la Audiencia de Madrid a una petición fiscal de casi 80 años de prisión por cuatro violaciones consumadas y dos intentos.

El acusado, de 38 años, casado y con dos hijos, escogía las primeras horas de la mañana para perpetrar la agresión, siempre en el municipio madrileño de Fuenlabrada. Aprovechaba cuando la víctima se dirigía a su lugar de trabajo para abordarla por la espalda y amenazándola con un cuchillo la arrastraba hasta un lugar poco transitado donde consumaba la violación. La mayoría de ellas solían ser mujeres de avanzada edad, mayores de 50 años.

Ese fue el caso de Sebastiana C., de 59 años, que a las 5.45 horas del pasado 14 de abril de 1994 iba a trabajar cuando el acusado la abordó con un objeto punzante y tras amenazarla, la cogió y arrastró hasta una descampada cercano donde la tiró al suelo y, tras quitarle la ropa, la penetró vaginalmente. Después se llevó su bolso.

Según relata el fiscal en su escrito de acusación, al que tuvo acceso DIARIO 16, las

# El fiscal pide 80 años por cuatro violaciones y dos intentos

La clave del juicio, que comienza el lunes, reside en probar si el acusado es o no enfermo mental

agresiones sexuales de Antonio comenzaron el 11 de julio de 1992. Ese día, aprovechando que Carmen C. estaba haciendo sus labores habituales de jardinería donde trabajaba, le abordó con un cuchillo y le obligó a subir en la furgoneta del acusado con la que se desplazó hasta otra calle, donde le obligó a trasladarse a la parte posterior del vehículo. Allí Antonio se colocó encima de ella dejando el cuchillo a un lado y comenzó a tocarla tras quitarle la camiseta y la ropa interior, después la penetró. Luego, le obligó a hacerle una felación y volvió a penetrarla.

**El procesado, de 38 años, abordaba a sus víctimas a primera hora de la mañana cuando iban a trabajar**

**Casado y con dos hijos, solía elegir mujeres mayores de 50 años**

Tan sólo 14 días después, Antonio Curiel lo intentó de nuevo. En esta ocasión, con una mujer de 56 años que asaltó en el apeadero de Renfe de La Serna y luego arrastró hasta la parte trasera de un colegio cercano. A pesar de los golpes que le dio, no consiguió su propósito ya que los gritos de la víctima alertaron a algunos vecinos, lo que provocó la huida del acusado y hacerle desistir por un tiempo de las agresiones.

Pero sólo durante un año, ya que en septiembre de 1993 volvió a las andadas. El día 26 asaltó a Soledad D., cuando se dirigía a su trabajo. Le tapó

los ojos y se la llevó obligada a una caseta de obras, en donde la tumbó en el suelo y tras golpearle varias veces, la violó. Tan sólo dos meses después repitió la agresión con una mujer de 54 años.

Su último intento, el pasado 14 de abril de 1994, le condujo a la cárcel. Los gritos de la víctima, que logró escapar, alertaron a varias personas que le rodearon y avisaron a la Policía.

La vista oral durará cinco días, debido al gran número de testigos citados y a la compleja prueba pericial. Y es que, la clave del juicio reside en probar si el acusado era plenamente consciente de lo que hacía cuando cometió los hechos, como sostiene el fiscal, o, por el contrario, padece algún trastorno mental, como afirma la defensa, quien ha solicitado la libre absolución de su cliente. Según el abogado Hermenegildo Pérez Bolaños, su cliente "es un enfermo mental, que no es responsable de sus actos y así lo demostraremos en el juicio", declaró.

El fiscal además, solicita que el procesado indemnice a cada una de sus víctimas con un millón de pesetas, a excepción de la mujer de 56 años, para quien el ministerio público solicita siete millones más por la gravedad de las lesiones.

## Quema con gasolina a un compañero de clase

**La Palma / EFE.**— Un niño de quince años roció ayer con gasolina y prendió fuego a un compañero de clase a las puertas del Instituto José María Pérez Pulido, de Los Llanos de Aridane, y le produjo quemaduras leves en diversas partes de su cuerpo.

El suceso se produjo cuando los dos alumnos de tercer curso de Enseñanza Secundaria Obligatoria, discutieron sobre la camiseta de fútbol que llevaba el agredido, tras lo cual su compañero lo roció con gasolina que portaba en un recipiente y le prendió fuego con un mechero.

Los demás alumnos se apresuraron a apagar las llamas que ardían en el cuerpo del agredido, que le produjo quemaduras en cara, cuello, manos y abdomen. El agresor se dio a la fuga, pero se entregó horas después a la Guardia Civil. El director del centro ha anunciado la apertura de un expediente académico disciplinario, y la convocatoria de un pleno extraordinario de Profesores.

SEMANAL  
**MOTOR 16**  
La revista del automóvil más leída de España



## ESTA SEMANA

- ◆ **A FONDO:** Nuevo Audi A6 2.5 TDi 6 velocidades. Mitsubishi Montero Largo 3.5 V6 GLS Lujo.
- ◆ **COMPARATIVA:** Citroën Xsara 1.9 TD Exclusive/Citroën Xantia 1.9 TD Tentation.
- ◆ **LO ULTIMO:** Fotos espía del nuevo BMW Serie 3.
- ◆ **DEPORTE:** Rallye Villa de Madrid, victoria de Luis Climent.



## LOQUILLO

JAVIER ROMERO  
Madrid

José María Sanz, alias Loquillo por siempre, ha regresado "libre por fin" con sus compañeros de viaje (léase Jaime Urrutia, Ramoncín, Carlos Segarra, Jaime Stimus de Burning, Dani Nello, Aurelio Morata, Gabriel Sopena, etc.) para enseñar los dientes con un disco que se llama así: *Compañeros de viaje*. En éste, Loquillo aúna a una caterva de artistas con el propósito de leer a todo el mundo su catecismo, un libro con un único propósito, declarar sus intenciones. Esta noche, en la sala Macumba de Madrid (21:30), Loquillo ofrecerá un recital lleno de altos galones de la música española. "Voy a pasar mi cadáver por delante de algunas narices", sentencia.

"Tengo la sensación de haber hecho un disco grande, se verá con el paso del tiempo. Es una declaración de principios, de música en castellano, para reivindicar a una serie de artistas que por cuestiones de mercado no están en primera línea. Este es un país decepcionante para los artistas, no se les cuida. Burning y Ramoncín empezaron el rock en España en una época difícil de dictadura. Ellos impulsaron a los demás a escribir sobre la libertad. Estaban fuera de la ley del mercado, orgullosos y altivos, pero a la industria eso le suele tocar los cojones", espeta.

Uno le pregunta porqué mantiene ese pulso agresivo, sin más, y enseguida defiende su música y la de sus compañeros de viaje ("gente que no ha terminado de darlo todo", dice), desde la óptica de alguien que ha creado un estilo. "Intentaron destruir la carrera de Ramoncín y de Gabinete Caligary, entre otros muchos, y cuando se murió Pepe Risi se le hizo un caso ridículo. En este disco han intervenido los mejores rockeros latinos del mundo. Gente que nadie ha construido y, sin embargo, en su momento se le dio más importancia a bandas como Tequila. Se habla de Leonard Cohen, a quien respeto y estimo, pero se olvida a Aute, un músico grande y coherente", explica.

El rock español adulto, como dice este cantante catalán, vive un momento curioso, con bares que vuelven a la música española de los 80. En sus palabras, "un fenómeno universitario, aunque la gente se olvida de la música cuando acaba su carrera".

"Parece que se nos está des-

cubriendo ahora -añade-. Aquí no existe la palabra respeto. Que la industria discográfica mate artistas antes de tiempo es un error grave. La generación brillante de los 80 no se ha vuelto a repetir. Se empiezan a ver clones de músicos de antaño, mientras que los originales ni sirven ni gobiernan".

Loquillo prepara además su reentrada con Los Trogloдитas, con sonido nuevo "y los mejores compositores" a su disposición. El pulso, ahora, es con las tecnologías actuales. "Hay que estar ahí", aclara, en un momento en el que le gustaría contar con una competencia sana. "Quisiera que se hicieran cosas buenas. Pero, desgraciadamente, no tengo competencia. Deberíamos aprender de países anglosajones, que cuidan el talento de sus veteranos. Pero cepillarse y cargarse una generación así es ridículo. Cometen un error grave. La música española ha vuelto a la etapa de los fans, de Los Pecos, a la transición en momentos y actitudes", detalla.

Se refiere, en este caso, a los grupos independientes. "Sólo buscan lo que vende mucho". "Entiendo que los grupos canten en inglés cuando vienen de vuelta, pero nunca en su ida. No entiendo que canten en inglés y luego hagan las entrevistas en castellano. Es provinciano y poco coherente"

Si quieren perderse a García Lorca, Octavio Paz, Benedetti... allá ellos. Lo toman como una actitud hipermoderna y el resultado es el contrario. ¿Es que nadie sabe que los grandes escritores españoles de letras empiezan a madurar ahora?", se pregunta.

Habla entonces de una autenticidad que la edad transforma en profesionalidad. "La música que dice cosas es la que aguanta el paso del tiempo. El artista tiene que ser egoísta al crear, hacerlo para sí mismo, pero generoso a la hora de dar".

Dice que cree en el juego limpio: "No puede ser que los grupos ingleses tengan esa facilidad para entrar en España cuando está claro que muchos vienen por la paella. En los 80, nuestra música estaba por encima de la internacional en todo. En Inglaterra hoy existe el brit-pop, pero aquí no dejan que aparezca otra movida. La industria se ceba con nosotros. Si tuviera 20 años y formara un grupo, diría: 'Menudo futuro me espera'. Alguien debería quemar la MTV, nos quita la posibilidad de soñar".



**"Han querido matarme"**

Loquillo reivindica en 'Compañeros de Viaje' valores perdidos por decreto

## CRÍTICA TEATRO

## Irlanda en Galicia

★★ **La boda de los quinquileros** Autor: John Millington Synge (traducción y adaptación de Xepe Casanova). Intérpretes: María Bouzas, Manuel Millán, Xoán Cejudo, Pilar Pereira. Músicos: Bernardo Martínez y Olga Fernández. Escenografía y vestuario: Ivan Thompson. Dirección: Quico Cadaval. (Compañía Marías.) Lugar: Círculo de Bellas Artes (Festival Argentaria).

ENRIQUE CENTENO

Tragedia áspera, choque brutal entre la marginación de una pequeña tribu ambulante y el poder de la Iglesia. Tierras hostiles, miseria y lucha por la supervivencia. El retablo de chafarrinón de esta *Boda de los quinquileros* trae inexcusablemente a los sentidos el mundo galaico de Valle-Inclán por su cercanía al esperpento.

Synge es un actor irlandés (n. en 1909) al que quizá nunca se ha visto en nuestros escenarios. Problemático e incómodo, tuvo no pocos problemas con su duro teatro, que fuera del naturalismo al uso optó por el desgarrado preexpresionista, concomitancias curiosas de su mundo celta con el galaico de Valle.

Lo ha traído al Festival de Argentaria la Compañía Marías, formada por veteranos del teatro de aquella comunidad gallega, y lo hace en un castellano de cerrado acento gallego, de giros a veces incomprensibles, y el juego lingüístico, a pesar de ciertas dificultades para el espectador, tiene la cualidad de presentar a los personajes populares hablando una lengua a todas luces aprendida frente al correcto castellano del criminal cura — es el sacerdote católico, en el original, representante en Irlanda de la represión — y ese contraste recuerda permanentemente una lucha de clases rural.

Hay una estética sin concesiones al feísmo, a lo esperpéntico, y una interpretación voraz, a tumba abierta, regulando el camino de la farsa y del realismo brutal con mucha inteligencia, tanto por parte del director como de los excelentes actores, todos ellos magníficos, arriesgando mucho y mostrando un profundo conocimiento de su oficio. Es el trabajo de este notable equipo lo que más interesa del espectáculo, posiblemente más que la anécdota del texto, que dramáticamente contiene evidentes fisuras y una cierta elementalidad.

# “Pensé que este galardón no estaba hecho para mí”

José Antonio, Premio Nacional de Danza, recibió ayer la noticia mientras presentaba en Madrid los nuevos montajes de su compañía

Madrid/EFE.—El bailarín y coreógrafo José Antonio, galardonado ayer con el Premio Nacional de Danza, que otorga el Ministerio de Educación y Cultura, dijo al conocer la noticia que llegó a pensar “que no estaba hecho para mí”, después de haber estado nominado en tres ocasiones.

“Estaba resignado —comentó emocionado— a no recibirlo, aunque ni me había creado ansiedad ni desesperanza”. El director del Centro Andaluz de Danza, cargo que ocupa desde hace algunos meses, considera que el premio reconoce “más de treinta años de trabajo”, aunque también añade que “no existe mayor reconocimiento que el del público”.

José Antonio, que no conocía su nominación para el premio, supo la noticia por una llamada de Tomás Marco, director general del Instituto Nacional de las Artes Escénicas y de la Música (INAEM) y presidente

del jurado, mientras presentaba en el Teatro Lara de Madrid una actuación, la próxima semana, de la Compañía Andaluza de Danza.

Minutos antes de esa llamada, José Antonio había entrado en trance. Emocionado, tragándose las lágrimas, este bailarín y coreógrafo madrileño, nombrado en 1986 director del Ballet Nacional de España, dijo que el galardón culminaba “una racha excelente, en un momento en que, desgraciadamente, no lo puedo disfrutar con una persona muy querida, aunque afortunadamente la vida no solamente te pega palos”.

En esa buena racha José Antonio incluye el éxito que obtuvo la Compañía Andaluza de Danza en la gala inaugural, el 11 de oc-

tubre pasado, del Teatro Real, con su coreografía para la ópera *La vida breve*, de Manuel de Falla.

El Premio Nacional de Danza 1997, dotado con dos millones y medio de pesetas, fue fallado ayer por un jurado compuesto, además de por Tomás Marco, por José Antonio Campos, Roger Salas, Amelia Boluda, Alberto Martín, Arantxa Arguelles, María Jesús Pagés y el bailarín y coreógrafo Francisco Gelabert, Cesc Gelabert, premiado el año pasado.

En su fallo, el jurado destacó en José Antonio “su extraordinaria trayectoria en el mundo de la danza y su meritoria labor durante 1996”. Nacido en Madrid, José Antonio empezó a estudiar baile muy pronto, debutando a los ocho años en Buenos Aires. En 1964 inició su carrera como profesional en la Compañía de María Rosa, y un año después entra a formar parte de la de Antonio y sus Ballets de Madrid.

“Estaba resignado a no recibirlo, aunque no me había creado ni ansiedad ni desesperanza”

“Es el reconocimiento a más de 30 años de trabajo, aunque no existe mayor halago que el del público”

“El baile es para mí una necesidad vital”

RESTAURANTE ESPECTACULO SEA  
BALLET Y ATRACCIONES INTERACTIVAS

Estamos de moda  
en el mundo

Venga una noche  
y sabrá por qué

Scala  
MADRID  
Melis Castilla

INFORMACION Y RESERVAS

## Correos edita un sello con el trabajo de Ortiz-Echagüe

El fotógrafo realizó esta instantánea, ‘Remero vasco’, al carbón en 1931

Pamplona/E.P.—Correos ha editado dos millones y medio de sellos con la imagen *Remero vasco* del artista José Ortiz-Echagüe, el primer timbre que se dedica en España al trabajo de un fotógrafo. El retrato pertenece al legado del autor que conserva íntegramente la Universidad de Navarra y es considerada como una de las obras más representativas para el público.

*Remero vasco* representa la figura de un pescador de Orio (Guipúzcoa). La fotografía fue realizada en 1931 al carbón y publicada por primera vez en España en 1933, dentro de la serie *España, tipos y trajes* del autor, que fue acompañada por un texto de Ortega y Gasset.

Al igual que el resto de la obra de Ortiz-Echagüe, esta fotografía es una mezcla entre el retrato clásico y la función de documentación social iniciada por el autor en 1909 en el norte de África. El

sello, cuyo valor es de 65 pesetas, entró en circulación el pasado 12 de septiembre y fue presentado ayer en Pamplona por Manuel González, jefe del Servicio Filatélico de Correos; Rafael Levenfeld, asesor y conservador del Legado Ortiz-Echagüe de la Universidad de Navarra; José María Bastero, rector de esta universidad; Manuel López Merino, director de Caja Pamplona; y César Ortiz-Echagüe, hijo del artista.

Este último explicó la predilección de su padre por las gentes del País Vasco y por los pescadores, “de quien se hizo amigo y en cuyas caras se reflejaba siempre la lucha contra el mar”. El propio Ortiz-Echagüe describió al anónimo retratado como “un rostro sereno” que guarda el presentimiento de que “el fondo del mar, tarde o temprano, será su compañero”.



SU OBRA MÁS REPRESENTATIVA Imagen del sello, que se presentó ayer.



DAVID FERNÁNDEZ

AL INICIO DEL PROYECTO Jorge Sanz, el realizador Antonio del Real y Eduardo Noriega, días antes del comienzo del rodaje, en Madrid.

## “El género de la comedia es mi gran debilidad”

Antonio del Real finaliza el rodaje de su película ‘Cha, cha, chá’

ANA TRASOBARES  
Madrid

El director Antonio del Real ha finalizado esta semana en Madrid el rodaje de su última película *Cha, cha, chá*, una comedia sobre el amor y la amistad protagonizada Ana Álvarez, María Adanez, Eduardo Noriega, Jorge Sanz y Gabino Diego. Después de siete semanas “de intenso trabajo” por diversas localizaciones de Madrid, el director se muestra satisfecho de haber contado con un reparto tan joven.

“La verdad es que después de tantos días de trabajo con ellos, me han contagiado algo de su juventud. Pero, bueno, bromas a parte, lo cierto es que ha sido una experiencia muy satisfactoria porque han demostrado ser unos grandes actores, muy disciplinados y con muchas

gananzas de hacer bien su trabajo”, comenta el director, que tras el éxito de *Corazón loco* y *Por fin solo*, regresa al género de la comedia por el que siente, según dice, “una gran debilidad”.

*Cha, cha, chá*, película

**Ana Álvarez, María Adanez, Jorge Sanz, Eduardo Noriega y Gabino Diego protagonizan el filme**

producida conjuntamente por César Benítez, Sogetel, Tele 5 y Canal + y con un presupuesto aproximado de 250 millones de pesetas, narra la historia de dos íntimas amigas de la infancia, Lucía (Ana Álvarez) y Ma-

ría (María Adanez), que lo comparten todo menos a Pablo (Jorge Sanz), el novio de María. Sin embargo, Lucía, que le ama en secreto, no parará hasta conseguir su oscuro objetivo. Para ello nada mejor que buscar a un chico guapo que enloquezca a María para dejarle el campo libre y así es como aparece Antonio (Eduardo Noriega), a quien educa intelectualmente para que sorprenda a la sofisticada María.

“Ana Álvarez y Eduardo Noriega son realmente quienes llevan el peso de la acción. La verdad es que lo han hecho muy bien pero como ésta era la primera vez que ambos trabajaban en una comedia a veces sentían un cierto ridículo en algunas escenas. Sin embargo, y como decía John Ford, los rodajes son para divertirse y la verdad es que nos hemos

reído mucho”, asegura Antonio del Real, que está ya preparando su próximo proyecto.

En esta ocasión el realizador se enfrentará a un drama rural ya que, según dice, “de vez en cuando también me gusta cambiar de género”. El proyecto, previsto para el próximo mes de abril, se titula *Clavo de oro* y “es una historia a caballo entre Buñuel y Berlanga sobre la España profunda protagonizada por Gabino Diego, que interpreta a un asesino”.

Antonio del Real regresará así, tras su película *El río de la vida*, a un estilo cinematográfico más contemplativo y profundo que, sin embargo, le resulta más duro. “La comedia es mi género predilecto y aunque es un cine fácil de ver es muy complicado de realizar”.

## El Gobierno y las ciudades Patrimonio de la Humanidad

Madrid/E.P.—Las siete ciudades españolas declaradas Patrimonio de la Humanidad pidieron ayer al Gobierno que les compense porque no cobran el Impuesto de Bienes Inmuebles (IBI) en los edificios que tienen la calificación de Bien de Interés Cultural (BIC).

La ministra de Educación y Cultura, Esperanza Aguirre, recibió ayer tarde en su despacho al grupo de los alcaldes de las ciudades españolas declaradas Patrimonio de la Humanidad: Toledo, Córdoba, Salamanca, Segovia y Cáceres. Excusaron su asistencia los de Avila y Santiago de Compostela. Al finalizar la reunión, el alcalde de Salamanca y presidente de este grupo de ciudades durante 1997,

Julián Lanzarote, manifestó a los periodistas que la petición había sido presentada a Esperanza Aguirre y posteriormente lo será al Ministro de Economía y Hacienda, Rodrigo Rato.

“El problema —dijo Lanzarote— es que tenemos en nuestras ciudades muchos inmuebles declarados bienes de interés cultural (BIC), que están exentos del pago del IBI. Si los alcaldes de estas ciudades tenemos la obligación de conservar, rehabilitar y estructurar nuestras ciudades y cascos históricos en perfecto estado de revista, parece un contrasentido que tengamos que soportar esa doble imposición: de exención en monumentos BIC y la de conservarlos”.

DEL 19 DE  
NOVIEMBRE  
DE 1997  
AL 22 DE  
FEBRERO  
DE 1998

EL TRIUNFO  
DE *Venus*

LA IMAGEN DE LA MUJER  
EN LA PINTURA VENECIANA  
DEL SIGLO XVIII

MUSEO  
THYSEN-  
BORNEMISZA



PATROCINADO POR:  
BARCLAYS

## Luis Miguel Cintra recita el ‘Fausto’

El actor y director teatral luso leerá el poema inacabado de Pessoa sobre la victoria de la ‘Vida’ ante la ‘Inteligencia’

Madrid / D 16.—El actor luso Luis Miguel Cintra, que dirige el teatro Cornucopia de Lisboa, recitará hoy y mañana en el Teatro de la Abadía de Madrid el poema ‘Fausto’, inacabado en su día por el escritor Fernando Pessoa.

La obra inacabada de Pessoa se puede entender como un extraordinario y demolidor testimonio sobre la condición humana, y está compuesta por decenas de fragmentos de talante poético.

Aunque hay tres momentos de diálogo que son fundamentalmente líricos, no dramáticos. En este texto, no existen voces autónomas que puedan dar lugar a personajes, exceptuando los de María y Velho. Los fragmentos pueden leerse como si pertenecieran a una sola voz que está cortada y des-

garrada por una división interna a sí misma.

En *Fausto* existe un lugar y un tiempo. El lugar es descrito como un abismo, un torbellino marítimo o un laberinto. El tiempo está en suspensión, no hay progresión. El conjunto del drama representa la lucha entre la Inteligencia (Fausto) y la Vi-

da, en que la Inteligencia es siempre vencida.

La tesis se representa en cinco actos: conflicto de la Inteligencia consigo misma, con otras inteligencias, con la Emoción, con la Acción y Derrota de la Inteligencia. Luis Miguel Cintra, que nació accidentalmente en Madrid, declaró en la presentación de la obra que la poesía de Pessoa “pertenece a los actores, ya que tienen en común dificultades para encontrarse y definirse”.

### EFEMERIDES

1941: II Guerra Mundial. Destituído el general Weygand, gobernador general del África francesa (dependiente del Gobierno de Vichy), por preparar un levantamiento de las colonias de África del Norte a favor del general De Gaulle. 1942: Se abren las "grandes rutas" de Alaska. 1944: Guerrilleros albanos conquistan Tirana. 1949: La ONU acuerda que se otorgue plena independencia a todas las antiguas colonias italianas. 1959: La ONU prohíbe los ensayos nucleares, pese a la oposición francesa. 1962: China anuncia el alto el fuego y la retirada de sus fuerzas a 20 Kms. de la línea de control india de 1959. 1964: Inau-

gurado en Nueva York el "Verrazano Bridge", el mayor puente colgante del mundo (1.298 m.). 1974: La ONU remite la cuestión del Sáhara al Tribunal Internacional de Justicia de La Haya. 1979: Doscientos terroristas dirigidos por el joven Mohammed Abdallah, "el Mahdi" ("el Mesías esperado"), ocupan la Gran Mezquita de La Meca. 1984: El pleno del Senado español aprueba el proyecto de ley orgánica contra la actuación de bandas armadas. 1989: Los parlamentarios socialistas Félix Pons y Juan José Laborda son elegidos presidentes del Congreso y del Senado, respectivamente, en la sesión constitutiva de las Cor-

tes Españolas de la IV Legislatura constitucional. 1990: Los 34 países europeos suscriben la Carta de París, que pone fin a la guerra fría. 1994: 39 aviones de la OTAN bombardean el aeropuerto bosnio de Udbina, la operación más importante desde la creación de la Alianza. Carmen Martín Gaité obtiene el Premio Nacional de las Letras Españolas. 1995: Los presidentes de Serbia, Slobodan Milosevic; Croacia, Franjo Tudjman, y Bosnia, Alija Izetbegovic, firman el acuerdo de paz por el que concluye una guerra de cuatro años, que ha causado 250.000 muertos y cuatro millones de desplazados.

### EL TIEMPO

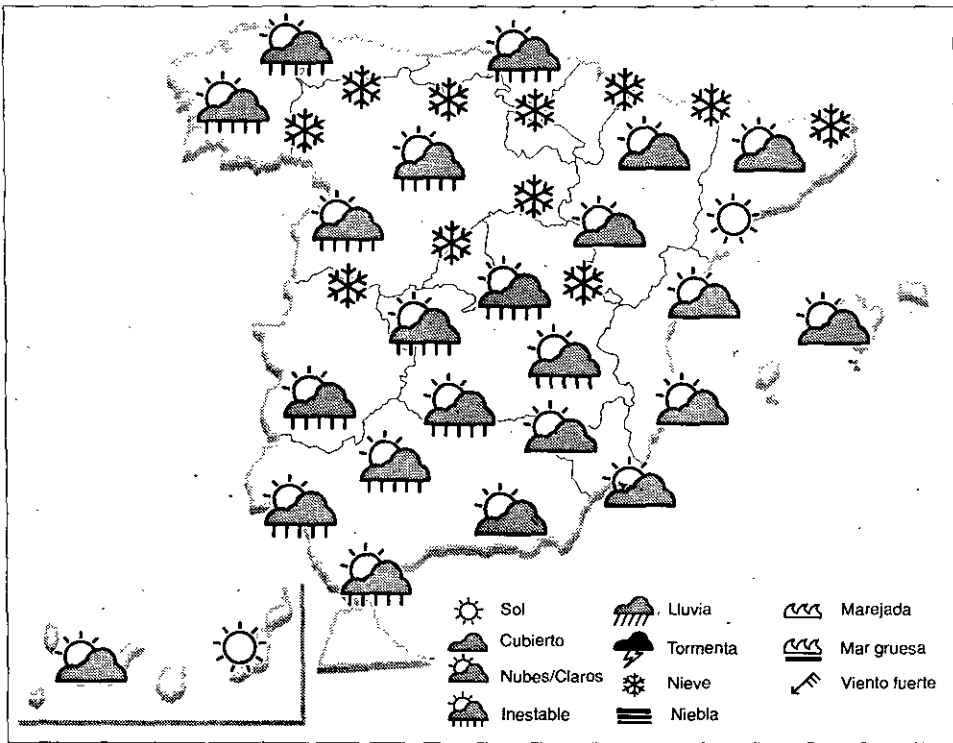

### Predominio de chubascos, menos probables cuanto más al este

El INM prevé para hoy chubascos localmente moderados en Galicia, la cornisa cantábrica, Andalucía, Extremadura, Castilla y León y Baleares, y chubascos débiles en el resto de la península. Las precipitaciones serán de nieve a partir de 1.000 metros en la cordillera cantábrica, 1.200 metros en Galicia y 1.300 metros en los sistemas central, ibérico y Pirineos. Bancos de niebla matinales en Cataluña, brumas y nieblas matinales en Castilla-La Mancha. Temperaturas con ligeros cambios. Vientos moderados de componente oeste en la cornisa cantábrica, Delta del Ebro, flojos a mode-

rados del suroeste en Baleares. Galicia: Nuboso a muy nuboso con chubascos débiles y con granizo. Cota de nieve: 1.200 metros. Temperaturas en ligero descenso. Asturias, Cantabria y País Vasco: Nuboso con intervalos muy nubosos. Chubascos débiles. Cota de nieve: 1.000 metros. Temperaturas en ligero descenso. Castilla y León: Nuboso o muy nuboso con chubascos débiles. Temperaturas en ligero descenso. Navarra: Nuboso a muy nuboso en la mitad norte. Cota de nieve: 1.300 metros.

Temperaturas en ligero descenso. La Rioja: Nuboso, con intervalos muy nubosos y precipitaciones débiles. Cota de nieve: 1.400 metros. Temperaturas en ligero descenso. Aragón: Cielos nubosos o muy nubosos con algunas precipitaciones. Cota de nieve: 1.400 metros. Temperaturas en ligero descenso. Cataluña: Intervalos nubosos. Cota de nieve: 1.500 metros. Temperaturas en ligero descenso. Extremadura: Cielos nubosos o muy nubosos con chubascos tormentosos. Cota de nie-

ve: 1.500 metros. Temperaturas en ligero descenso. Madrid y Castilla La-Mancha: Nuboso con precipitaciones débiles, que serán de nieve por encima de 1.300 a 1.500 metros. Temperaturas en ligero descenso. Comunidad Valenciana y Murcia: Intervalos nubosos con algún chubasco. Temperaturas de ligero descenso. Baleares: Intervalos nubosos, con probabilidad de lluvias. Temperaturas sin cambios. Andalucía: Cielos nubosos o muy nubosos con chubascos. Temperaturas máximas en ligero descenso. Canarias: Poco nuboso, tendiendo a nuboso. Temperaturas en descenso.

### LA SUERTE

#### ONCE

Jueves 20

**30257**

Reintegros a los números que empiezan en 3 o acaban en 7

Jueves 13	90071
Viernes 14 (034)	95499
Lunes 17	66951
Martes 18	64562
Miércoles 19	13438

#### PRIMITIVA

JUEVES 13

**17 28 33**  
**36 40 45**  
**1c 4r**

Acertantes	
6	1 323.541.616
5+C	7 9.562.806
5	374 357.966
4	20.372 9.310
3	390.320 1.029

SÁBADO 15

**2 6 16**  
**42 44 48**  
**24c 9r**

Acertantes	
6	1 282.083.554
5+C	4 14.590.529
5	239 488.386
4	16.124 10.255
3	321.083 1.091

#### EL GORDO DE LA PRIMITIVA

DOMINGO 16

**8 15 21**  
**35 38 46**  
**31c 1r**

Acertantes	
6	bote 278.188.700
5+C	0 0
5	28 805.173
4	1.371 18.793
3	25.326 2.500

#### BONOLOTO

LUNES 17

**8 21 26**  
**27 30 38**  
**35c 3r**

Acertantes	
6	bote 28.102.557
5+C	— —
5	45 672.540
4	3.537 3.871
3	71.701 400

MARTES 18

**22 26 27**  
**37 38 45**  
**34c 7r**

Acertantes	
6	bote 58.863.433
5+C	1 23.662.212
5	59 160.422
4	3.994 3.752
3	82.282 400

MIÉRCOLES 19

**5 8 25**  
**26 42 45**  
**15c 7r**

Acertantes	
6	bote 88.606.325
5+C	2 11.439.574
5	125 73.213
4	6.577 2.203
3	114.045 400

VIERNES 14

**6 8 9**  
**16 25 47**  
**1c 3r**

Acertantes	
6	1 65.698.059
5+C	3 8.839.059
5	126 84.182
4	6.655 2.524
3	121.484 400

"Todos reclaman la verdad, pero pocos se ocupan de ella".  
*George Berkeley.*



### HORÓSCOPO

ESPERANZA GRACIA  
Si desea un estudio astrológico llame al teléfono 908 72 91 23.

<b>♈ ARIES</b> 21 marzo/20 abril. Día inquietante. El desasosiego se apoderará de ti al comprobar que no consigues lo que te habías marcado. Date un respiro y no te exijas tanto a ti mismo.	<b>♊ GÉMINIS</b> 21 mayo/20 junio. Tu vida puede verse alterada por acontecimientos inesperados. En el amor, déjate llevar por tus impulsos. Vivirás instantes mágicos y muy sensuales.	<b>♌ LEO</b> 23 julio/22 agosto. Día intrigante. Pueden suceder una serie de circunstancias que cambiarán tus esquemas mentales. En el amor, tendrás la necesidad de jugar demasiado fuerte.	<b>♎ LIBRA</b> 22 sept./22 oct. Hoy es un buen día para invertir o vender, Libra. En el amor, puedes vivir relaciones nuevas con alguien relacionado con tu trabajo. Satisfacciones familiares.
<b>♐ SAGITARIO</b> 22 nov./22 dic. Vivirás un día muy competitivo en el ámbito laboral. Tendrás que hacer frente a situaciones comprometidas. En el amor, tendencia al ostracismo. Fascinación.	<b>♑ ACUARIO</b> 22 enero/21 feb. Hoy te has levantado de lo más creativo e ingenioso, Acuario. Disfrutarás de una gran vitalidad que sabrás contagiar a los que te rodean. Optimismo a raudales.	<b>♉ TAURO</b> 21 abril/20 mayo. No tomes decisiones sobre la marcha, Tauro, y medita antes de decidir. En el amor, es un buen momento para comenzar una relación nueva. Promesas amorosas.	<b>♋ CÁNCER</b> 21 junio/22 julio. Tu personalidad se verá engrandecida y podrás permitirte el lujo de jugar fuerte, sabiendo que la suerte está a tu favor. En el amor, rompe con la monotonía.
<b>♍ VIRGO</b> 23 agosto/21 sep. Comienzas la jornada con cierta agresividad, lo que puede provocar conflictos en tu entorno. A la caída de la tarde, la serenidad aflorará en ti. Deseos.	<b>♏ ESCORPIO</b> 23 octubre/21 nov. Felicidades, si cumples años. Hoy es el último día que el Sol permanece en tu signo. Tenderás a la ensoñación, sin vivir la realidad como realmente es.	<b>♐ CAPRICORNIO</b> 23 dic./21 enero. Se pueden presentar tensiones a nivel familiar que pueden perturbarte. Tu sensibilidad estará a flor de piel. Procura evitar enfrentamientos. Éxitos.	<b>♏ PISCIS</b> 22 feb./20 marzo. El día se presenta agobiante y denso, Piscis. Tu valía profesional será muy valorada. En el amor, atravesas un momento maravilloso de seducción y pasión.

### EL PORQUÉ DE LOS DICHS

"Si de nogal no dio nueces..."

El refrán entero reza así: "Si de nogal no dio nueces, de santo ¿qué te parece?". Es un refrán paralelo al que dice: "Quién te conoció, ciruelo, no pudo adorarte luego". Las dos frases responden a un antiguo cuento que tiene infinidad de versiones: un labrador en cierta ocasión regaló un tronco, ya fuera de

en aquel tronco, creyendo que la imagen le movería a asombro y devoción. Pero el labrador, al verla, dijo: "Quién te conoció ciruelo -o peral o nogal, según otras versiones-, ¿cómo te tendrá devoción?". Y se originó esta expresión proverbial. Este cuentecillo sirve para burlarse del sujeto a quien co-

*Sirve para burlarse del sujeto a quien se conoció en una posición humilde*

peral, nogal o ciruelo, o de otro árbol frutal, a un escultor o imaginero amigo suyo. Pasado un tiempo, el artista le enseñó un magnífico Cristo que había tallado

noció en una posición humilde y después ha ascendido a altos puestos. **Cuento de cuentos. Néstor Luján. Editorial Folio. Barcelona, 1994.**

### AJEDREZ

FÉLIX MAGLIARO

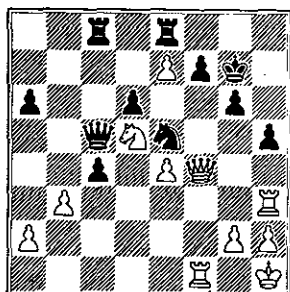

Núm. 3041.

**El blanco juega y vence.** Para conseguir el objetivo final, será suficiente con la casi continuada entrega de las dos hermanas.

**Definición:** 6 jugadas.

**SOLUCIÓN:**

1. Txh5 gxh5; 2. Dg5+ Cg6; 3. Txf7+ Rxf7; 4. Df6... Rinden. Si 4... Rg8; 5. Dxg6+ Rh8; 6. Df6... etc.

## LA PRENSA PIERDE A APOSTUA

El ex presidente de la Federación de Asociaciones de la Prensa de España (FAPE), Luis Apostua, falleció en la madrugada de ayer en el Hospital Antituberculoso de El Escorial (Madrid) a consecuencia de una larga enfermedad. El abogado y periodista trabajó, entre otros diarios, en el 'Ya' y el 'Hoy' de Badajoz, y en los últimos años fue colaborador del 'Abc' y 'El correo español'. Desde 1983 hasta 1993 ocupó la Presidencia de la FAPE, cargo que abandonó por razones personales. EFE

## ZARZALEJOS, PREMIO GODÓ

El periodista y director del diario vasco 'El correo', José Antonio Zarzalejos, ha sido galardonado con el Premio Godó de Periodismo 1997 por el artículo 'La necesidad y la virtud', publicado en ese periódico el 10 de marzo de 1996. El jurado ha valorado su "atinada visión de la realidad socio-política surgida de las elecciones de marzo de 1996", su "interpretación serena de los nacionalismos históricos" y "la confianza en la generosidad en las relaciones entre la identidad española, la vasca y la catalana". EFE

### Audiencias del 17 de noviembre de 1997

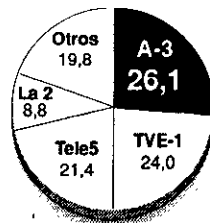

Fuente: Sofres

Real Madrid-Valladolid (A-3)	7.273.000
Telediario 2 (TVE-1)	4.594.000
Entre Morancos y... (TVE-1)	4.172.000
Previo fútbol (A-3)	4.096.000
Todos los hombres sois... (T-5)	4.019.000
Telediario 1 (TVE-1)	3.598.000
Gente (TVE-1)	3.177.000
Noticias 2 (A-3)	2.909.000
El tiempo 1 (TVE-1)	2.909.000

# Un debate que escuece

La oposición exige explicaciones tras el programa del pasado martes sobre el franquismo, donde se vertieron "graves acusaciones contra la democracia"

Madrid / D16.- Por si los ánimos no estaban ya suficientemente caldeados en relación con el programa 'El debate de La Primera', que conduce en TVE-1 el periodista Luis Herrero, el espacio de esta semana presentado bajo el título '¿Qué fue del franquismo?' ha reabierto nuevamente una polémica que no había llegado a enfriarse.

Tanto el PSOE como IU y PDNI han solicitado la comparecencia urgente del director general de RTVE para que "dé explicaciones sobre el desarrollo del programa" ante la Comisión de Control parlamentaria, puntualizó Rosa Conde. Para la portavoz del PSOE en esta Comisión, la comparecencia debería ir acompañada de la proyección del vídeo con el espacio del pasado martes. "La razón es que creemos que este programa ha escandalizado a la sociedad española porque se vertieron graves acusaciones contra la democracia y la constitucionalidad de la Monarquía, comparándose además la época de gobierno del

PSOE con el franquismo", añadió Conde.

La diputada socialista, para quien "esto es extremadamente grave", señaló que los invitados al programa, a excepción del historiador Juan Carlos Fusi, eran "dos destacados franquistas que hicieron una defensa fervorosa del franquismo y dos supuestos izquierdistas que atacaron duramente la democracia", añadió.

Por su parte Felipe Alcaraz, portavoz de IU en la Comisión de Control del Ente público, calificó el espacio del martes de "provocativo y absolutamente inoportuno". Provocativo porque "se convirtió en un programa contra el sistema de partidos en general" -no había, además, "ningún representante de fuerzas democráticas", señaló Alcaraz-; e inoportuno por tratarse "de una exaltación del franquismo días antes del 20 de noviembre", concretó el diputado de IU.

Por otro lado Manuel Alcaraz, del PDNI, calificó de "vergonzoso que la televisión



DAVID FERNÁNDEZ

POLEMICA La oposición ha pedido la comparecencia de López Amor.

pública emita este tipo de programas" y afirmó que no cree "que se ataque a la libertad de expresión si se pide que haya un equilibrio entre los invitados".

La polémica entre los grupos de la oposición tendrá su continuación la semana que viene en el Consejo de Administración de RTVE, ya que los consejeros a propuesta del PSOE e IU han anunciado que plantearán el asunto en su próxima reunión. Para Diego Carcedo, consejero socialista, Luis Herrero está mostrando una "total inoportunidad" en los temas elegidos para el debate; la conclusión de este último, según Rodolfo Ruiz Ligeró -consejero de IU-, parecía ser que el franquismo fue simplemente "el régimen anterior, en lugar de una dictadura militar-fascista que desbancó a un sistema republicano-constitucional".

La única defensa de 'El debate de La Primera' se produjo ayer en la rueda de Prensa posterior al Consejo de Ministros. Miguel Ángel Rodríguez, secretario de Comunicación, afirmó que "tienen que hacerse debates libres en todas las cadenas a los que se invite a todo el mundo, y eso se está cumpliendo en TVE".

## Las cadenas, ante el primer Día de la TV

La fecha fue elegida por la Asamblea General de las Naciones Unidas el pasado mes de diciembre, durante el Primer Foro Mundial de la Televisión.

Madrid / E.P.- Los principales magnates de la televisión mundial -incluidos representantes de las principales cadenas nacionales- participan desde el miércoles en la segunda edición del Foro Mundial de la Televisión, que se celebra en Nueva York.

El secretario general de la ONU, Kofi Anan, subrayó a los asistentes a este Foro, reunido bajo el lema 'La televisión en el nuevo ambiente multimedia', que "la información tiene un enorme poder democratizador que debe ser canalizado en la lucha global para la paz y el desarrollo". En este sentido, destacó "el poder de la televisión para llevar este mensaje al público". Asimismo, apuntó que "la cantidad y la calidad de la información disponible cambia dramáticamente cada día en cada país" y que "los ciudadanos están ganando mucho mayor acceso a la información".

En España, la celebración del Día Mundial de la Televisión ha sido recogida por Antena 3, que hoy emite una campaña institucional con la que pretende fomentar el uso responsable de la televisión, destacar la importancia del mantenimiento de los lazos familiares y fomentar otras formas de cultura compatibles con la función que desempeña la televisión en la sociedad. El anuncio, realizado por el Departamento de Promociones de la cadena, muestra a un abuelo, como máximo exponente de la experiencia en la unidad familiar, rodeado de sus nietos, quienes escuchan entretenidos lo que les cuenta y, después, todos ven la televisión mientras una voz en off afirma: "Algunas formas de comunicación durarán toda la vida".

### El Consejo de RTVE tratará de nuevo el tema de 'El debate de La Primera' la próxima semana

## Txumari Alfaro: 50 programas mostrando el saber de las abuelas

SUSANA CAZORLA  
Env. Especial Bilbao

"Vamos allá Txumari". A la orden de Gontzal Mendibil -el director- y tras la cuenta atrás, Jesús María Alfaro comienza a recordar.

"Yo -afirma el presentador de 'La botica de la abuela'-, para hacer una receta tengo que vivirla". Rodeado de cámaras, Txumari se desenvuelve con toda naturalidad en los tres sets en los que se graba el programa. El laurel que utilizaba su madre para favorecer la dilatación en los partos; los 'trucos' de los chamanes indios, de los esquimales... Recetas recogidas a lo largo de toda una vida y que ahora son transmitidas por la pequeña pantalla.

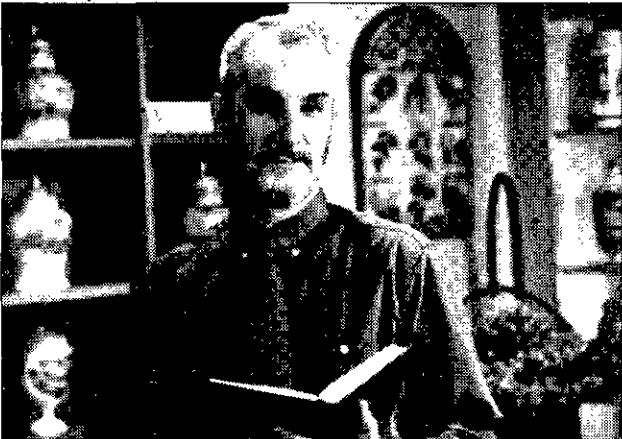

RECETAS DE SIEMPRE Alfaro presenta 'La botica de la abuela' en TVE-1

En emisión desde el 15 de septiembre, 'La botica de la abuela' cumple hoy su programa número 50. En el hermoso valle bilbaíno de Arratia, en lo que en otro tiempo fue una discoteca, un equipo de treinta operarios de la productora Keinu graba actualmente la edición número 70.

La aceptación del programa, que se emite cada día de 13,30 a 14,00 horas, es muy elevada. Líder sistemático en su franja horaria, cuenta con una media de 1.455.000 espectadores y una cuota de pantalla del 27,1 por ciento.

"Cientos de cartas y llama-

das llegan al programa -recuerda el director- para confirmar la eficacia de los remedios presentados". Respaldado por un importante grupo de médicos, biólogos y documentalistas -gente como el decano de la Universidad de Biología del País Vasco, Manuel Tello-, el equipo de 'La botica' presenta el saber de las abuelas.

Éstas, recuerda Alfaro -un hombre que viene del mundo de la radio-, "no sabían el principio activo de los remedios, eso lo saben los científicos que lo han descubierto después". Tan sólo hay que probar. Las recetas de Alfaro son una alternativa y, como él mismo recuerda, "lo peor que te puede pasar es que no te pase nada".

**EL CINE EN TV POR FRANCISCO LLINÁS**

# Marea roja

22.00 / C+ ★

Acción. Estados Unidos, 1995. Dir.: Tony Scott. Con Denzel Washington, Gene Hackman, George Dzundza. 111 minutos.

Siguen los viejos perros con collares nuevos. Por una parte, a pesar de la caída del régimen soviético, los rusos siguen siendo los responsables de poner en peligro la paz mundial. Por otra, se reproducen los esquemas de aquellas películas de submarinos que hicieron fortuna a finales de los años 50. Se le añaden, para disimular, unos toques modernos: mucha tecnología a base de lucecitas y ordenadores, amén de un toque de contradicciones en el seno de la tripulación militar imperial. Tony Scott recuerda su trabajo como publicitario y lo deja todo pulido y esmerado, pero sin chicha. Gene Hackman es un actor estupendo, pero aquí no tiene papel y se limita a poner la jeta.

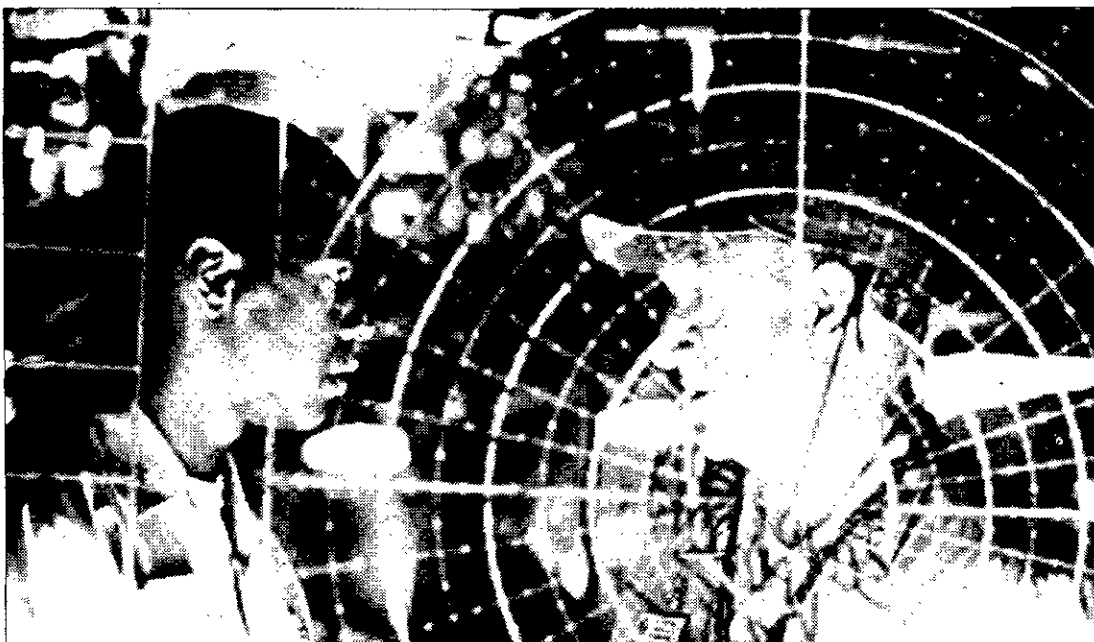

**ACCIÓN.** En este film Tony Scott recuerda su trabajo como publicitario y lo deja todo pulido y esmerado, pero sin chicha.

**11.00 / La 2 Problemas con las chicas**

Comedia. Estados Unidos, 1969. Dir.: Peter Tewksbury. Con Elvis Presley, Marilyn Mason, Nicole Jaffe. 95 minutos. ● El auténtico problema no es el de un Elvis acosado por las chicas, sino el de unas chicas que se sienten traspuestas por un ser tan hortera (y, cuando se rodó este film, tan fondón) como el imprevisible (como actor) Elvis. A estas chicas no les vendría mal un psiquiatra. Aunque a lo mejor todo se solucionaba con un buen pescozón.

**16.30 / T-5 Poder y venganza**

Intriga. Estados Unidos, 1995. Dir.: Conrad Janis. Con Paige Turco, Dirk Benedict, George Segal. 98 minutos. S.C. Parece uno de estos telefilms que repiten, de forma enmascarada, un éxito del momento, en este caso 'El informe Pelicano', con su conspiración para asesinar a unos importantes políticos, con muchas posibilidades de llegar a los más altos puestos de la na-

ción, y que acabará siendo desbaratada por una periodista.

**17.00 / A-3 Quiero a mi hijo**

Intriga. Estados Unidos, 1985. Dir.: Richard Michaels. Con Valerie Bettinelli, Rachel Ticotin, Jason Alexander. 91 minutos. S.C. Otra periodista que se mete a arreglar entuertos, esta vez el secuestro, en Nueva York, de un niño. Y es que nuestros colegas norteamericanos hacen de todo, menos periódicos.

**22.00 / T-5 Un hombre inocente**

Drama. Estados Unidos, 1989. Dir.: Peter Yates. Con Tom Selleck, F. Murray Abraham, Leila Robins. 108 minutos. ★ Dicen la sinopsis que manda el gabinete de prensa de T-5: 'Un pacífico ciudadano es condenado injustamente a seis años de prisión por culpa de dos policías corruptos. Como suele ocurrir en la filmografía de Peter Yates, una película desaprovechada'. Si ellos lo dicen, sabrán por qué y no

les llevaremos la contraria. Y si la película no tiene un buen índice de audiencia, suponemos que no se quejarán.

**0.45 / La 2 El Don ha muerto**

Intriga. Estados Unidos, 1973. Dir.: Richard Fleischer. Con Anthony Quinn, Frederic Forrest, Robert Forster. 104 minutos. ★

Una convencional fotocopia de 'French Connection' y 'El padrino', películas de moda cuando se rodó lo que el teletexto de TVE anuncia como 'El Don a muerto' y que nos lleva a sugerir a la inefable Esperanza que empiece a arreglar las Humanidades de su propia casa. Anthony Quinn hace su número rodeado de actores bastante mediocres y mal dirigido por un cineasta que en otras ocasiones se había mostrado más inspirado.

**1.50 / A-3 Tierra prometida**

Drama. Estados Unidos, 1987. Dir.: Michael

Hoffman. Con Jason Gedrick, Kiefer Sutherland, Meg Ryan. 101 minutos. ★ Producido por Robert Redford, este bienintencionado intento de mostrar la ausencia de valores profundos y de horizontes de una generación norteamericana se queda, a pesar de un reparto decente, en mero enunciado, a falta de una mínimo trabajo de elaboración. Es como un telefilm un poco más inquieto que la media.

**3.15 / La 2 Esperanza y gloria**

Drama. Gran Bretaña, 1987. Dir.: John Boorman. Con Sarah Miles, David Hayman, Derrick O'Connor. 107 minutos. ★★ Un cineasta británico aficionado a lo fantástico, esta vez se decanta por el realismo y, con evidente carga autobiográfica, retrata la Inglaterra de los tiempos de la II Guerra Mundial a través de los ojos de un niño. A ratos demasiado recompuesta y con tendencia a la postal, su evidente sinceridad hace perdonables algunas blandenguerías y deja intacto su valor como documento.

Excelente: ★★★★★ Muy buena: ★★★ Buena: ★★ Regular: ★ Mala: ●

**TM-3**

7.30 Buenos días Madrid. 9.15 Telempleo. 9.30 A saber. 10.00 Telenoticias. 10.30 Madrid directo. 11.45 El comisionado IV. 12.45 Cyberclub. 14.00 Telenoticias. 15.30 Con T de tarde. 17.30 La hora de Mari Pau. 19.00 Madrid directo. 20.30 Telenoticias. 21.30 Sucedió en Madrid. 1.00 Treinta minutos. 1.30 Telenoticias. 1.35 Telempleo. 1.50 Cine. Sala de madrugada. 3.30 Información Cultural de la CAM.

**TV3**

7.00 Carta d'ajust. 7.30 Telenotícies primera hora. 7.58 Bon dia, Catalunya. 12.00 Veins. 12.30 Bonanza. 13.20 Setciències. 13.57 Avanç informatiu migdia. 14.00 Telenotícies Catalunya. 14.20 El medi ambient. 14.30 Telenotícies migdia. 15.25 El temps. 15.30 Qui nes. 15.40 Nissaga de poder. 16.25 L' hora de Mari Pau Huguet. 17.55 La revista de la tarda. 18.35 Fudge. 19.10 Si l'encerto, l'endevino. 19.40 Ironside. 20.30 Telenotícies vespre. 21.15 El temps. 21.20 Domini públic. 24.00 Sportswood. 1.40 L' assai i el quadre. 3.20 Un cop de sort. 4.35 Fi d'emissió.

**CANAL 9**

7.15 Carta d'ajust. 8.00 Babalà. 9.05 Protección especial. 9.55 George y Mildred. 10.35 Cine de matí. 12.00 Falcon Crest. 12.45 Babalà. 14.00 Noticias 9. 15.30 Serie per determinar. 16.30 En primera persona. 19.30 El baúl de los recuerdos. 21.00 Noticias 9. 21.30 Parle vostè, calle vostè. 2.00 Cine de mitjanit. 3.55 Fi d'emissió.

**ETB-2**

8.20 Presentación. 8.20 Sendas naturales. 8.45 La vida y milagros. 9.30 El nuevo rompecabezas. 10.00 Forum. 10.30 Euroconsumidores. 10.35 Cine 2. 12.15 A mediodía. 12.45 Radio noticias II. 13.10 La cocina de Pedro Subijana. 13.30 Eto kirolak. 14.00 Lo que faltaba. 14.30 Teleberri. 15.30 Lo que faltaba. 16.00 Cine 2. 17.45 La vida y milagros. 18.40 Dulce justicia. 19.30 Querido detective. 20.20 El nuevo rompecabezas. 20.55 Teleberri. 22.00 Al cabo de la calle. 1.00 Cine 2. 2.45 Al ritmo de la música. 3.20 Lo que faltaba. 3.45 Lo que faltaba. 4.45 Forum. 5.10 Fin de emisión.

**TVG**

7.00 Mira de axuste. 7.58 Apertura da emisión. 8.00 Xabarin club. 8.50 Formación profesional. 9.00 Telexornal primeira hora. 9.50 Emprego. 10.00 Cada día. 10.20 Esto é noticia. 10.50 Dezine. 11.45 Adianto Telexornal para xordos. 11.50 Galicia enteira. 12.55 Labranza. 13.30 Telexornal Galicia. 14.30 Telexornal mediodía. 15.15 O tempo. 15.25 Deportes mediodía. 15.50 Cada día. 16.05 A familia Pita. 16.40 Bis a vis. 18.10 Camaleo aprende a consumir. 18.15 Xabarin club. 19.15 Os meus dous país. 19.40 O téquele, téquele. 20.30 Telexornal serán. 21.15 En xogo. 21.40 O tempo. 21.45 Luar. 0.15 O semanal. 0.50 A chave. 2.05 Telexornal noite. 2.30 Deportes noite. 3.00 O tempo. 2.15 Teatro. 3.05 Galicia terra única. 3.35 Formación profesional. 4.35 Emprego. 3.55 Peche da emisión.

**CANAL SUR**

7.15 Carta de presentación. 7.30 Tienda directa. 8.00 La banda del sur. 8.05 Los Pitufo. 8.40 Pingü. 9.00 Andalucía a las nueve. 10.00 Tierra y mar. 10.30 Las Andalucías. 10.45 El club de las ideas. 11.40 Olés tus vídeos. 12.40 Los casos de Cosby. 13.30 Con sabor andaluz. 14.00 Canal Sur noticias. 15.15 Contraportada. 15.30 De tarde en tarde. 18.00 La banda del sur. 18.05 Meteor. 18.25 Pingü. 18.50 Noticias. 18.55 El ritmo del tangaí. 20.30 Canal Sur noticias. 21.30 Aquí se discute. 1.30 Canal Sur noticias. 1.55 Cine. 3.45 Tienda directa. 4.15 Despedida y cierre.

## PARABÓLICAS

**CINECLASSICS**

11.30 Crónicas de un pueblo  
12.00 El cine de nuestro tiempo  
13.20 Armored car robbery  
13.30 Carlota  
16.10 El camino de la esperanza  
17.50 Historias de Juan Español  
18.20 El diablo toca la flauta  
19.50 Compañero de mi vida  
21.30 Llenos de vida  
23.05 De aquí a la eternidad  
1.05 Kentucky kernels

**CINEMANIA**

7.00 Reina Zanahoria  
8.40 ¿dónde están los chicos?  
10.20 Estrellas de Hollywood  
10.40 Buffet frío  
12.15 Cinema Paradiso  
14.15 Así se hizo  
14.45 Alice  
16.30 El Sargento negro  
18.25 Corto: "Ya vienen los reyes"

**DOCUMANÍA**

8.00 Misterios del Universo  
8.05 Mujeres del siglo XX  
8.55 Investigación y Ciencia  
9.20 Junglas de Cristal  
9.45 HBO  
10.45 Los Señores de los Animales  
11.15 Cajas negras  
12.05 Albert Speer. Un nazi...  
13.05 Aventuras del siglo XX  
13.35 Grandes crímenes del siglo XX  
14.10 La lucha de Jaymee B.  
15.00 Investigación y Ciencia  
15.25 Junglas de Cristal

**MINIMAX**

7.00 El mago de Oz  
7.30 Cadillac y dinosaurios  
8.00 La hora peque.  
9.15 El club de los seguidores.  
9.40 Garfield.  
10.05 Los Robinsones suizos.  
10.35 Robinson Sucroe.  
11.00 Historias de

(E) 15.50 100 años de terror  
16.40 La cirugía de los transplantes  
17.30 La niña de las nieves  
18.50 Aventuras del siglo XX  
19.25 Grandes crímenes del siglo XX  
19.55 Maxwell  
20.55 Fotografiando lo invisible  
21.55 Misterios del Universo  
22.00 100 años de terror  
22.50 Britannia, un palacio flotante  
23.50 Nova  
0.45 Unabomber, asesino en serie  
1.35 National Geographic.

**SPORTMANÍA**

10.00 Golf  
12.00 Baloncesto NBA  
14.00 Hockey hielo  
16.00 Beisbol  
18.00 NHL Power Week  
18.30 Balonmano Asobal  
20.00 Transworld Sport  
21.00 Tenis femenino  
00.00 Boxeo.

**DISCOVERY**

0.00 Testigo ocular.  
0.30 Perfiles de la Naturaleza.  
1.00 Ciencia

animales.  
11.25 Tintín.  
12.15 Denver.  
12.45 Robinson Sucroe.  
13.10 Tintín.  
14.00 Doug.  
14.25 Denver.  
15.15 Robinson Sucroe.  
15.40 Tintín.  
16.30 La hora peque.  
17.45 Astérix en Bretaña.  
19.05 El Zorro.  
19.30 Los cuentos de Munsch.  
20.00 Garfield  
20.25 Los Robinsones suizos.

**SPORTMANÍA**

10.00 Golf  
12.00 Baloncesto NBA  
14.00 Hockey hielo  
16.00 Beisbol  
18.00 NHL Power Week  
18.30 Balonmano Asobal  
20.00 Transworld Sport  
21.00 Tenis femenino  
00.00 Boxeo.

**DISCOVERY**

0.00 Testigo ocular.  
0.30 Perfiles de la Naturaleza.  
1.00 Ciencia

popular.  
1.30 Ultraciencia.  
2.00 El imperio solar.  
3.00 Los nuevos exploradores.  
4.00 Buen provecho.  
4.30 Cocina de clase mundial.  
5.00 El mundo natural.  
6.00 Por el amor a la naturaleza.  
6.30 Paleomundo.  
7.00 Los nuevos exploradores.  
7.30 Conexiones 2.  
8.00 Discover Magazine.  
9.00 Ideas e inventos.  
9.30 El próximo paso.  
10.00 Viajeros.  
11.00 Testigo ocular.  
11.30 Perfiles de la naturaleza.  
12.00 Buen provecho.  
12.30 Cocina de clase mundial.  
13.00 El mundo natural.  
14.00 Por el amor a la naturaleza.  
14.30 Paleomundo.  
15.00 Arqueología.  
15.30 Guerreros ancestrales.  
16.00 Los nuevos exploradores.  
16.30 Conexiones 2.  
17.00 Discover magazine.  
18.00 Ideas e inventos.  
18.30 El próximo paso.  
19.00 Viajeros.  
20.00 Vida silvestre.  
21.00 Super má-

quinas.  
22.00 Equinoccio.  
23.00 Zona peligrosa.  
23.30 La búsqueda.

**EUROSPORT**

8.30 Vela: Regata Middle Sea  
9.00 Motors Magazine  
10.00 Fútbol: Copa del Mundo 1998  
12.00 Esquí Alpino  
13.00 Snowboard: Copa del Mundo  
14.00 Arrastre de camiones  
15.00 International Motorsports magazine  
16.00 Fútbol: Leyendas de la Copa del Mundo  
17.00 Esquí Alpino: Copa del Mundo Masculina  
18.00 Esquí Alpino: Copa del Mundo Femenina  
19.00 Hípica  
21.00 Esquí Alpino: Copa del Mundo Femenina  
21.30 Arrastre de camiones  
22.30 Carreras de camiones  
23.30 Boxeo  
0.00 Atletismo  
0.30 Sumo: Gran Sumo en Tokio  
1.30 Fin.

TVE-1	LA 2	TELE 5	ANTENA 3	CANAL +
6.00 Euronews. 7.30 Telediario matinal. 9.10 Los desayunos de TVE. Invitado: Jorge Sampaio, presidente de la República de Portugal. 10.00 Perla negra. Telenovela. 11.45 Saber vivir. 12.30 Así son las cosas. 13.25 La botica de la abuela. 13.55 Noticias. 14.00 Informativo territorial. 14.30 Corazón de otoño.	6.00 Mujeres de América Latina. 'Ser madre en América Latina'. 7.00 That's english. 7.30 Con mucha marcha. 9.30 Empléate a fondo. 10.00 TV educativa: La aventura del saber. 11.00 La película de la mañana. 'Problemas con las chicas'. En el pueblo de Radford Center se espera la llegada de la troupe Chautauqua. 12.35 Barrio Sésamo. 13.05 Con mucha marcha.	6.00 Entre hoy y mañana. (R) 6.30 Las noticias. Titulares. 7.30 Dibujos animados. Incluye: 'Mi amigo el mapache', 'El retón de la pradera', 'Shoot', 'Iznogoud el infame', 'Huckleberry Finn'. 9.30 Con ocho basta. 'Llegadas'. 10.30 Autopista hacia el cielo. 'El cielo y la tierra'. 11.30 Día a día. 14.00 La cocina de Karlos Arguiñano. 14.30 Las noticias.	6.15 Gardenia. Telenovela. 7.00 Noticias. 7.30 Club Megatrix. 9.30 El primer café. Invitado: Isidro Pérez, presidente de la Asociación Española de Hipnosis. 10.25 El kanguro de A3Z. 10.55 El show de Bill Cosby. Serie. 11.25 Matlock. Serie. 12.25 Cheers. Serie. 13.00 El Equipo A. Serie. 14.00 Cosas de hermanas. Serie. 14.30 Cosas de casa. Serie.	7.30 ABC World News. 7.52 Avance. Redacción. 8.02 Programa más o menos multiplicado o dividido. 9.00 Teleserie. 'Entrenador'. 9.30 Cine. 'Más allá de las nubes'. (C) 11.16 Cine. 'Boiling point'. (C) 12.44 Piezas. (C) 13.00 Programa más o menos multiplicado o dividido. (C) 13.30 Los 40 principales. 14.15 Redacción. Noticias. 14.30 Más deporte.
15.00 Telediario 1. 15.49 El tiempo. 15.55 Calle Nueva. Serie. 16.30 Esmeralda. Telenovela. 18.00 Digan lo que digan. Debate conducido por Jaime Bores. Hoy: '¿La vocación es para siempre?' 18.55 Noticias. 19.00 El flechazo. Concurso presentado por Anabel Alonso en el que los participantes son tres chicos y tres chicas de edades comprendidas entre los 20 y los 28 años. 20.00 Gente. Presentado por Pepa Bueno y Jose Toledo.	15.15 Saber y ganar. 15.45 Grandes documentales. 'Secretos de las profundidades: Tigres de arena'. En 1952 el submarino 'Tarpón', de la Marina estadounidense, se hundió a la altura del Cabo Hatteras, en Carolina del Norte, cuando era conducido a desguace. 16.55 Jara y sedal. Monográfico sobre la media veda. 17.25 El escarabajo verde. 17.55 Para nosotros. 19.00 Más que hermanos. 'La lección de conducir'. 19.30 El imperdible. 20.00 Informativo territorial. 20.30 Un chapuzas en casa. 'Una boda accidentada'.	15.10 Al salir de clase. Serie. 15.40 ¿Qué me dices! Presentado por Belinda Washington y Chapis. 16.30 Tarde de cine. 'Podery venganza'. John, un programador informático que trabaja para el servicio de seguridad norteamericano, descubre un complot para asesinar a los senadores Ashton y Kahn, que tienen muchas posibilidades de convertirse en presidente y vicepresidente, respectivamente, de los Estados Unidos. 18.15 Ana. 20.00 El súper. Historias de todos los días. Serie. 20.30 Las noticias.	15.00 Noticias. 15.45 Extra rosa. Presentado por Rosa Villacastín y Ana Rosa Quintana. 17.00 Cine. 'Quiero a mi hijo'. Tras llegar a Nueva York junto a su pequeño hijo Sony, después de haber abandonado a su marido, Susana Bartok sufre el secuestro del pequeño por parte de unos desconocidos durante un paseo por la ciudad. Desesperada ante la lentitud policial en resolver el caso, Susana acepta la ayuda que le presta una joven periodista. 19.00 En antena. Presentado por Inés Ballester. 20.20 Impacto TV.	15.30 Cine. 'El presidente y miss Wade'. Cuando el recién envidado Andrew Shepherd, presidente de los EE UU, se enamora, de forma bastante inesperada, de Sydney Wade, miembro de un lobby ecologista, todo se le junta de repente. (C) 17.20 Cine. 'Fargo'. (C) 18.55 Piezas. (C) 19.06 National Geographic. Explorer: 'Inmortales de Borneo', 'Misión recate' y 'Macacos japoneses en Texas'. (C) 20.00 Teleserie. 'Los lios de Caroline'. 20.30 Lo + Plus. Invitados: Julián Hernández, de Siniestro Total, y el director escénico Luis Pascual.
21.00 Telediario 2. Con Ernesto Sáenz de Buruaga. 21.45 El tiempo. 22.00 ¿Qué apostamos? Presentado por Ramón García y Ana García Obregón. Hoy, los cuatro invitados son la periodista Cristina García Ramos, la actriz Ivonne Reyes, el cantante Francisco y Marcus Schenkenberg, el más famoso top-model del mundo. 1.15 Telediario 3. Con José Ribagorda y J.J. Santos. 2.00 Renegado. 'Infierno sobre ruedas'. 2.45 Cine de madrugada. 'Cinturón negro'. La mafia necesita apoderarse de un local en el que está instalada una escuela de kárate. El propietario, al negarse a vender, es asesinado. Su amigo Black Belt Jonesun, luchador de élite, ayudado por otros alumnos, capturará a la banda. 4.10 Telediario 4. Con Agustín Rodríguez y Rosa María Artal.	21.00 Quatro. 21.30 Vivir con Mr. Cooper. Serie. 22.00 La 2. Noticias. 22.25 El tiempo. 22.30 La noche temática. 'La mafia'. El programa de hoy incluye los siguientes documentos: 'Familias macabras', documental de Jean-Michel Meurice sobre esta organización, que impera en muchos países del mundo (22,30); 'El Don ha muerto', largometraje de Richard Fleischer que realiza un retrato exhaustivo de la lucha entre distintos grupos mafiosos en la ciudad de Las Vegas (0,45); y 'Últimas noticias de la mafia', un documental en el que Jean-Michel Meurice analiza las últimas actuaciones realizadas por la mafia en Italia y la reestructuración sufrida dentro de la organización ante los progresos de la lucha anti-mafia. 3.15 Cine club. Sesión de repertorio. 'Esperanza y gloria'. Billy era sólo un niño en aquel lejano 1939, pero sus recuerdos de entonces aún permanecen en él con toda nitidez. Empezaba septiembre cuando el primer ministro anunció por radio que el país estaba ya en guerra con Alemania.	21.30 Telecupón. 22.00 Cine cinco estrellas. 'Un hombre inocente'. Un pacífico ciudadano es condenado injustamente a seis años de prisión por culpa de dos policías corruptos. 0.20 Cita con Apeles. Presentado por José Apeles. 2.30 Entre hoy y mañana. Con Juan Pedro Valentín. 3.00 Madrugada de cine. 'Luna negra'. Un experto ladrón profesional debe robar para la Policía el doble libro de contabilidad de un importante hombre al que se relaciona con el hampa. 4.00 Rebelde. Serie. 5.15 Cazador. Serie.	21.00 Noticias. 21.30 La cara divertida. Presentado por Bertín Osborne. 22.35 Canciones de nuestra vida. Programa que presenta Francis Lorenzo y que realiza un repaso a los principales temas musicales de cada década. Hoy tendrá como invitados a Los Sirex, quienes interpretarán sus mejores temas. Además habrá un especial dedicado a los Bee Gees con canciones como 'Massachusetts', 'Saturday night fever', 'Words' o 'Staying alive'. En otro especial, los cantantes del programa recordarán a Luis Aguilé. 1.00 Noticias. 1.35 Gillette Super Sport. 1.50 Cine. 'Tierra prometida'. Danny, David y Mary, tres amigos de instituto que viven en Ashville, una pequeña ciudad del noroeste de los Estados Unidos, tomarán muy distintos rumbos después de su graduación. 3.35 Televenta. 4.00 Cine. 'Arresto preventivo'. Transcurre una lluviosa noche de fin de año. En las dependencias policiales se encuentra Marinaud, rico, distinguido y excéntrico notario, principal sospechoso del asesinato y violación de dos niñas.	21.30 Redacción. Noticias. 21.53 Contrarreloj. 22.00 Estreno Canal+. 'Marea roja'. Una facción rebelde del antiguo Ejército ruso se apodera de una base de misiles nucleares, originando la mayor situación de emergencia desde la crisis de los misiles de Cuba. Con el mundo al borde del abismo, el submarino Alabama parte hacia aguas rusas con suficientes armas nucleares como para desencadenar la Tercera Guerra Mundial. (C) 23.53 Cine. 'Jungla de cristal: La venganza'. En las calles de Nueva York, el policía John McClane cree que ya lo ha visto todo. McClane tiene un especial olfato para el peligro, cierta disposición a encontrarse en el sitio equivocado en el momento más inoportuno, así como un talento muy especial para ganar las más increíbles apuestas. (C) 1.57 Piezas. 'Central Building'. (C) 2.01 Cine X. 'Lethal affairs'. (C) 3.53 Documental. Festival de cine erótico de Barcelona. (C) 4.14 Cine. 'La mirada de Ulises'. (C) 7.05 Detrás de la cámara. (C)

MAÑANA

TARDE

NOCHE

LA REVISTA MENSUAL ESCRITA PARA LOS AVENTUREROS, POR LOS MISMOS PROTAGONISTAS DE LA AVENTURA.

# TIEMPO DE AVENTURA

DA LA VUELTA AL MUNDO TODOS LOS MESES CON TIEMPO DE AVENTURA

Ya estamos, puntualmente en tu quiosco, para llevarte al gran mundo de la AVENTURA

SOLO 550 Ptas.

REGALO BOUND



• Guías prácticas • Mountain Bike en Sierra Gorda • Comarca de la Vera • El Zoco

Este mes viajamos a lugares tan sugerentes como Níger, Kenia y Java.

# DIARIO 16

A L A C O N T R A

## Isabel II, con su pueblo

La reina, con el primer ministro Tony Blair, sonrío a la multitud que se acercó para felicitarla por sus bodas de oro, a la salida de la Abadía de Westminster SOCIEDAD



FIONA HANSON/AP

### ▲ LAUREL

con laurel, por ejemplo, a Txumari Alfaro, ideador, creador y presentador de "La botica de la abuela", el programa de TVE1 que en sólo dos meses de vida y a base de resucitar, divulgar y actualizar viejas recetas naturistas se ha convertido en líder de audiencia de las programaciones matinales. Fórmula mágica pero sencilla.

### ▼ AGUIJÓN

catastrofista al ex líder del PP catalán Aleix Vidal-Quadras, que ha dicho que la próxima aprobación en el Parlament de la Ley del Catalán amenaza con llevar a Cataluña a convertirse en una segunda Bosnia. *No fotis, Vidal!* Sus propios compañeros de partido se han reído con la...¿broma?

### ▲ LAUREL

zapateado al bailarín y coreógrafo José Antonio, galardonado ayer con la edición 1997 del Premio Nacional de Danza. La distinción reconoce la impecable trayectoria del actual director del Ballet Nacional. Primera figura al lado de grandes como María Rosa, Gades o María de Avila, es talento de prestigio internacional.

### ▼ AGUIJÓN

bastorro a Loyola de Palacio, ministra de Agricultura por haber elegido el Teatro Real de Madrid para celebrar la presentación de la nueva denominación de origen del "Jamón de Huelva". Es buena idea profesar la religión del jabugo en buen templo, pero esto es como llevar un cerdo a la ópera. Jamón, sí; en el Real, no.

## LA MIRADA

TODOS LOS DOMINGOS  
SUPLEMENTO DE LIBROS DE **DIARIO 16**

El próximo domingo, 23 de noviembre:

- ★ Análisis del polémico libro de Daniel Jonah Goldhagen "LOS VERDUGOS VOLUNTARIOS DE HITLER"  
¿Todos los alemanes fueron responsables del genocidio?
- ★ Entrevista con Francisco Umbral, Premio Nacional de las Letras.  
Y las críticas de las mejores novedades editoriales.

