



# TOLEDO

## REVISTA D ARTE

Año XV

Núm. 269

Órgano del Patronato Nacional del Turismo.  
NÚMERO DEDICADO A LA EXPOSICIÓN REGIONAL



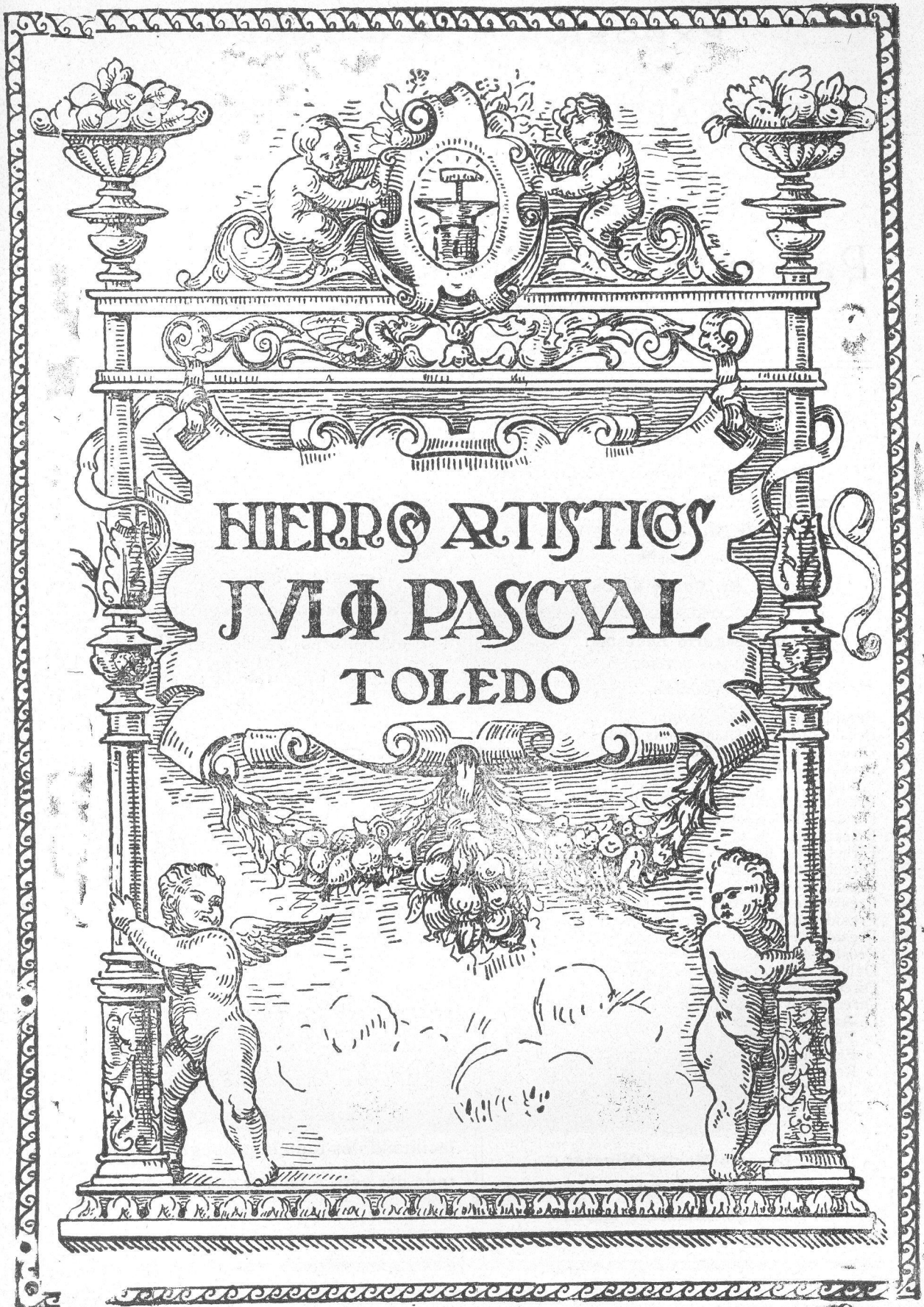

FERRER ARTISTICO  
JULIO PASCUAL  
TOLEDO



EXPOSICIÓN REGIONAL  
— DE —  
BELLAS ARTES E INDUSTRIAS ARTÍSTICAS  
TOLEDO  
ORGANIZADA POR EL  
Patronato Nacional del Turismo  
E INSTALADA EN SANTA MARÍA LA BLANCA

**COMITÉ ORGANIZADOR**

PRESIDENTES DE HONOR

**Excmo. Sr. Conde de Güel.**

**Excmo. Sr. Gobernador Civil.**

**Excmo. Sr. Gobernador Militar.**

PRESIDENTE EFECTIVO

**Excmo. Sr. Conde de Casal.**

VICEPRESIDENTE

**D. Gregorio Ledesma.**

(Alcalde de Toledo).

VOCALES

Presidente de la Diputación.  
Presidente de la Comisión de Monumentos.  
Director de la Real Academia de Bellas Artes.  
Presidente de la Cámara de Comercio e industria.  
Presidente de la Cámara de la Propiedad.  
Director de la Academia de Infantería.  
Director del Colegio de María Cristina.  
Director de la Fábrica Nacional de Artillería.  
Director del Museo de Infantería.  
Presidente de la Sociedad de Amigos de Toledo.  
Presidente de la Asociación de la Prensa.  
Presidente de la Sociedad de Amigos del País.  
Presidente del Cabildo Primado.  
Presidente del Cabildo de Párrocos.  
Delegado Regio de Bellas Artes.  
Director de la Escuela de Artes.  
Director de «El Castellano».  
D. Angel Oliveras.  
» Pedro Román.  
» Enrique Vera.  
» Roberto Rubio.  
» José Pueyo.  
» José Luis Morales.

TESORERO

**D. Evencio Martín Olivares.**

SECRETARIO

**D. Santiago Camarasa Martín.**

Es este certamen, la más interesante manifestación de obras de arte toledano y de industrias artísticas típicas regionales que los expositores venden al público, realizándose importantes ventas.

En él encontrarán los turistas—para cuyo objeto ha sido organizado por el Patronato del Turismo—, todos aquellos productos típicos toledanos, a los que no podrían llegar por no estar en ruta de su viaje.

Por Santa María la Blanca desfilan todos los turistas que llegan a Toledo, a los que personal apto dispuesto por el Patronato, atienden e informan de cuanto precisen desinteresadamente, facilitándoles toda la propaganda editada por esta nueva y prestigiosa entidad.



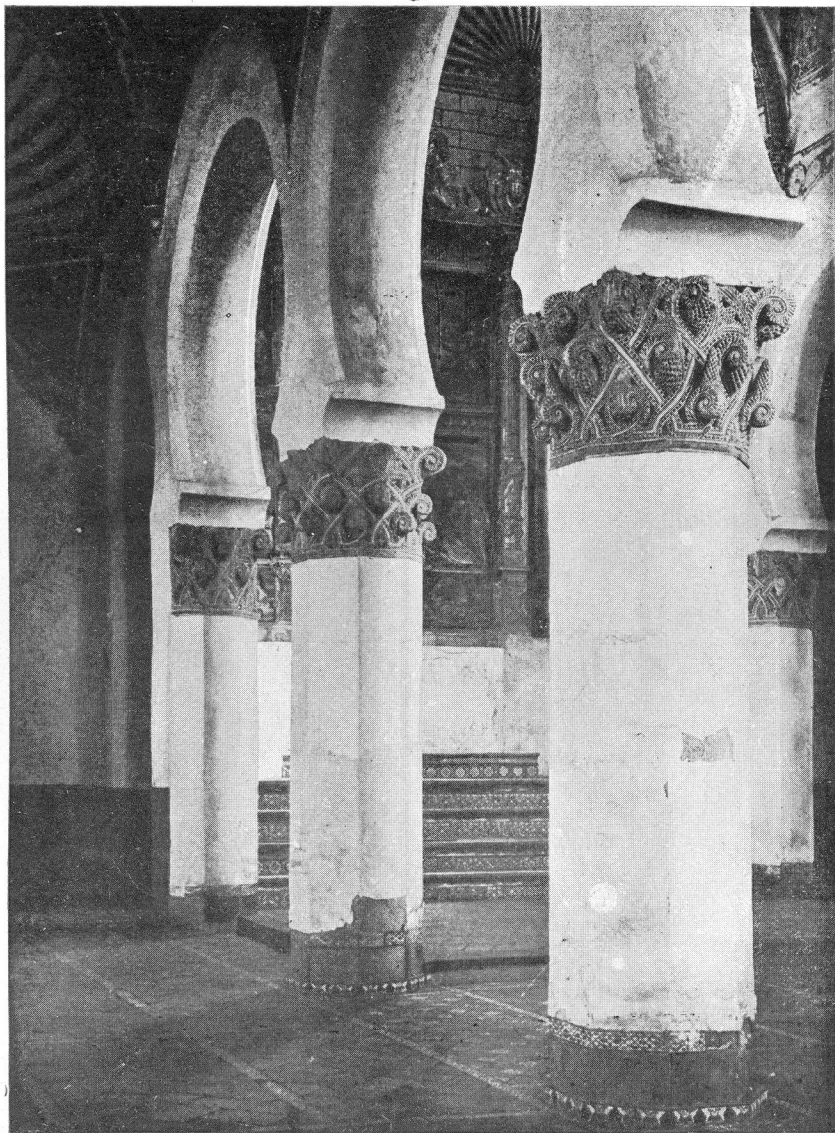

DEL TOLEDO-ÚNICO E INTANGIBLE: Detalle de Santa María la Blanca.

FOTOGRAFÍA N. CLAVERÍA





EL EXCMO. SR. CONDE DE  
GÜEL, PRESIDENTE DEL PA-  
TRONATO NACIONAL DEL TU-  
RISMO E INICIADOR DE ESTA  
EXPOSICIÓN



D. JOSÉ ANTONIO SANGRONIZ,  
SECRETARIO GENERAL  
DEL PATRONATO





D. JULIO CAVESTANY,  
SUBDELEGADO DEL PATRONATO EN LA  
REGIÓN CENTRAL

## Actuación del Patronato Nacional del Turismo

### LA EXPOSICIÓN DE TOLEDO

**E**NTRE la plausible labor que el Patronato Nacional de Turismo está realizando, figura en uno de los lugares preferentes, la Exposición Regional de Bellas Artes e Industrias Artísticas que ha organizado en nuestra ciudad y que inaugurada en el pasado mes de Junio, ha constituido un gran éxito, verdaderamente definitivo, para el Patronato y para Toledo.

Instalada en el interesante monumento Santa María la Blanca, admirablemente respetado en todos sus detalles, y confiada su organización, por el Patronato, al ilustre prócer Sr. Conde de Casal, tan encariñado siempre con la ciudad toledana, el que a su vez designó un comité local, la Exposición ha respondido a las ideas de su iniciador el Excmo. Sr. Conde de Güel, presidente del Patronato, resultando sumamente interesante.

Da idea de su importancia, mejor que cuanto pudiéramos escribir, las ilustraciones de este número, dedicado todo a la Exposición resultando aún muy insuficiente por la cantidad y calidad de los objetos expuestos.

Es mayor su importancia, porque responde al más alto valor turístico, en sus amplios aspectos espirituales y materiales, aumen-

tando la belleza del gran Toledo con una atracción muy singular, como es la de poner en la ruta del turista objetos típicos famosos de su provincia, a cuyos puntos de producción no podrían llegar casi ninguno, y por tanto, dándolos a conocer, y vendiéndolos en una gran proporción, habiendo realizado los expositores ventas por bastantes miles de pesetas en los dos meses que se halla abierta, durante los cuales, a pesar de estar bastante avanzada la temporada de turismo, ya en pleno calor, han desfilado por ella además de todos los toledanos—que no han cesado de elogiarla y aplaudirla—más de quince mil turistas que la han elogiado igualmente.

Tiene otro señaladísimo interés para el Patronato, por la gran concurrencia de turistas, como es el de repartir en ella la propaganda que edita, la que los turistas acogen con gran complacencia por su utilidad práctica.

Toledo tiene una nueva y mayor deuda de gratitud con el Patronato por esta Exposición, costeada y sostenida por él.

Nosotros se lo agradecemos muy expresivamente, felicitando a su iniciador el ilustre Conde de Güel, al Patronato con el secretario general Sr. Sangroniz y el subdelegado de la Región Central Sr. Cavestany, e igualmente al Conde de Casal y al Comité local, del que forma parte, habiendo realizado una activa gestión, nuestro director Sr. Camarasa.

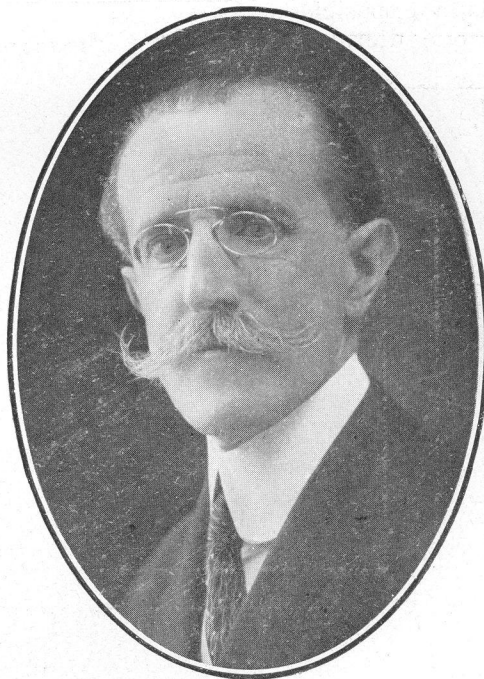

EL CONDE DE CASAL,  
PRESIDENTE DE LA EXPOSICIÓN



## LA EXPOSICIÓN REGIONAL

*Discurso leído por el Sr. Conde de Casal en el acto de la inauguración.*

**E**L noble patriotismo que como vínculo aristocrático va unido al título de Marqués de Comillas, sugirió en el señor Conde de Güell, Presidente actual del Patronato del Turismo, la oportuna idea de que se organizaran en diversas regiones de España exposiciones que dieran a



ENTRADA DE SANTA MARÍA LA BLANCA



PATIO-JARDÍN DE ENTRADA

conocer al turista nacional o extranjero, cuanto en materia de arte producen los pueblos que ha de visitar a supaso para los grandes certámenes de Sevilla y Barcelona, exposiciones que al poder convertirse en permanentes, sirvieran de medio también



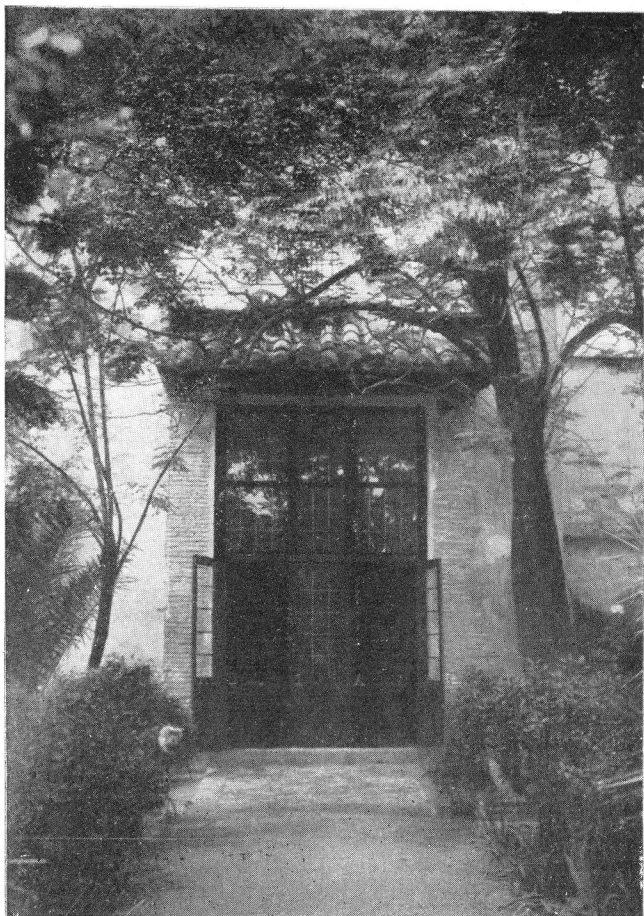

ENTRADA A LA EXPOSICIÓN

para facilitar la remuneración debida a tanto trabajo que, por lo general, permanece ignorado en el olvido del taller, donde tantas ilusiones se marchitan.

No sé si a la hora presente han recogido otras regiones además de la valenciana, el noble impulso del Sr. Conde de Güell; la nuestra no podía dejar de ser de las primeras en acudir al llamamiento, para demostrar que en su suelo brotan lozanos como juveniles tallos de añejo tronco, las diversas ramificaciones del arte nacional, desde las nobles artes a las industrias artísticas, de tan rancio abo-lengo en la ciudad y en los comarcanos pueblos.

Toledo, Corte de Reyes y de Primados Sede, cobijó en el recinto de sus murallas al través de la historia, los más renombrados artistas que forman siempre la escogida pléyade que habita junto a las fastuosidades del lujo cortesano, ya que es el arte es-labón sublime que une las di-versas clases sociales en la

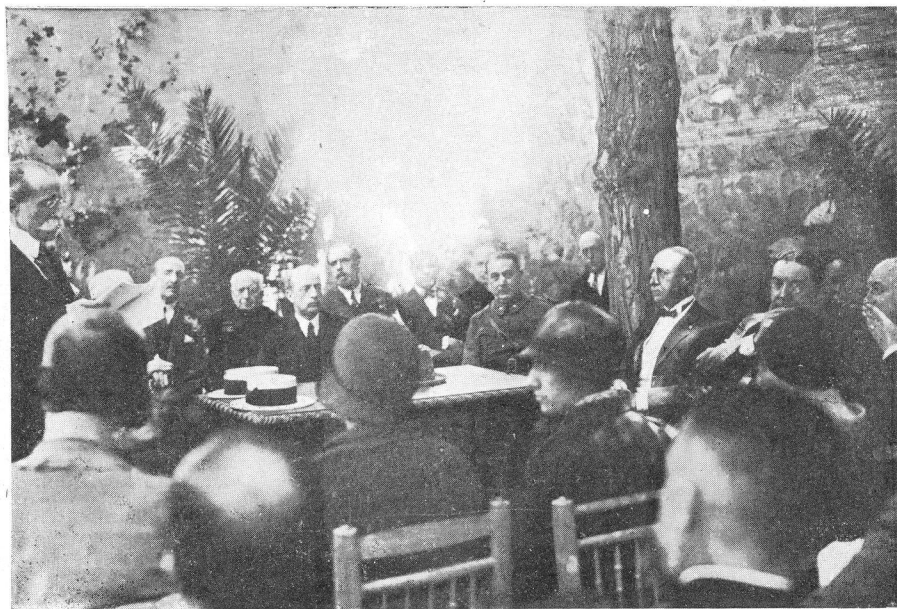

EL SR. CONDE DE CASAL, LEYENDO SU DISCURSO DE INAUGURACIÓN





EL ALCALDE SR. LEDESMA, HABLANDO EN EL ACTO INAUGURAL

más simpática armonía, y ya también porque cada grandiosa manifestación de arte que la opulencia nacional elevaba, atraía para su ornamentación, los grandes artífices nacionales y extranjeros, como sucedió al edificarse el Monasterio del Escorial y el Real Palacio madrileño, y en precedentes centurias esta maravilla arquitectónica de la Catedral tole-

dana, en la que dejaron sus huellas inmortales: escultores tallistas como Copín de Holanda y Sebastián de Almonacid, en el portentoso retablo mayor; los Borgoña, Vergara y Berruguete, en la admirable sillería del coro; como Francisco de Lara, en la de la Sala Capitular; pintores estofadores como Francisco de Amberes y Fernando del Rincón; rejeros

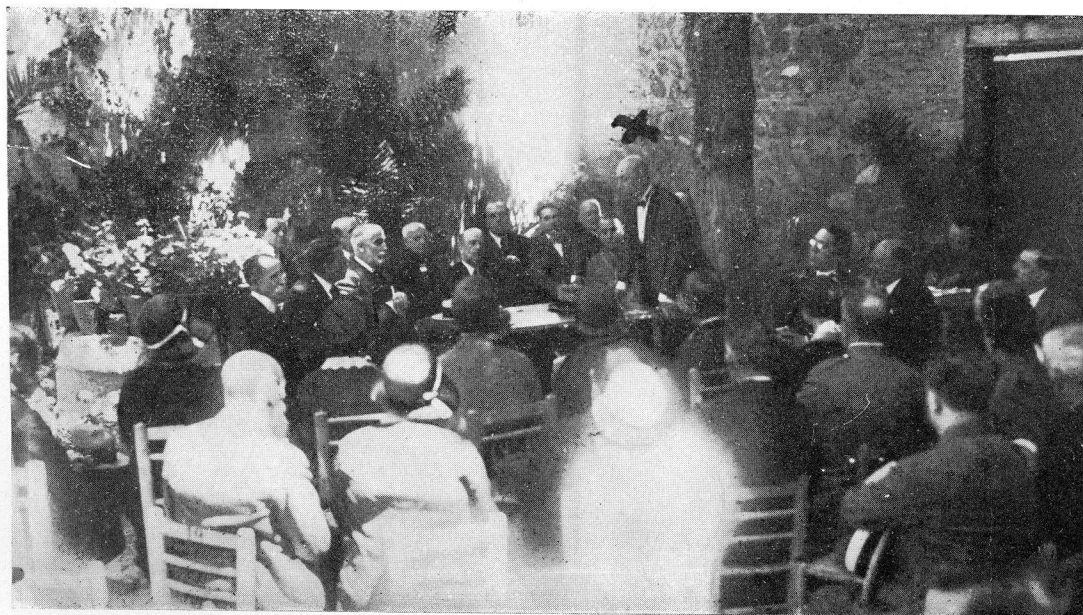

EL SR. CONDE DE GÜEL (X), HABLANDO EN EL MISMO ACTO





EL MINISTRO SR. CALLEJO EN SU DISCURSO DE INAUGURACIÓN

que dominaron las floridas ornamentaciones del gótico como Francisco de Villalpando, y las exquisiteces platerescas como Domingo de Céspedes; marmolistas cual Juan del Manzano, ya en los tiempos del gran Cardenal Lorenzana, y los refinados orfebres, que se llamaron Enrique Arfe, Diego de Valdivieso y Francisco Merino, cuyas angélicas ma-

nos nos legaron esa custodia, admiración de los siglos posteriores al XVI, y Hernando de Carrión y Alejo de Montoya, que en la corona de la Virgen del Sagrario, elaboraron el legítimo orgullo de aquella centuria, y tantos y tantos otros fecundos maestros de estos artistas cuyas obras admiramos hoy en este recinto, con las que nos quieren demostrar, que



EL MINISTRO DESPUÉS DE RECORRER LA EXPOSICIÓN



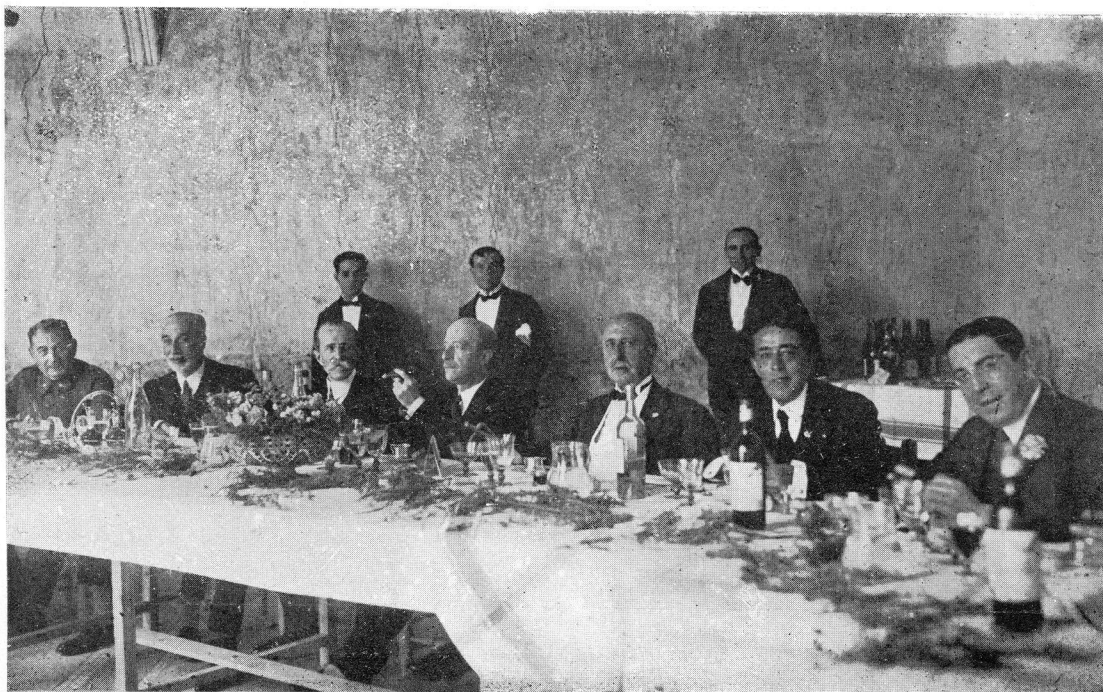

LAS AUTORIDADES EN LA PRESIDENCIA DEL BANQUETE DE HONOR

aun en estos tiempos positivistas en que las múltiples necesidades de la vida moderna obligan a industrializar el trabajo artístico, lucha por conquistar las altas esferas del arte esta aristocracia obrera toledana, continuadora de aquella, en la

que como en ella, se unen cultura, honradez y trabajo.

Y, ¿cómo siendo la ciudad entera museo y escuela que reúne a los modelos de un brillante pasado, la más fecunda enseñanza del porvenir, no habían de

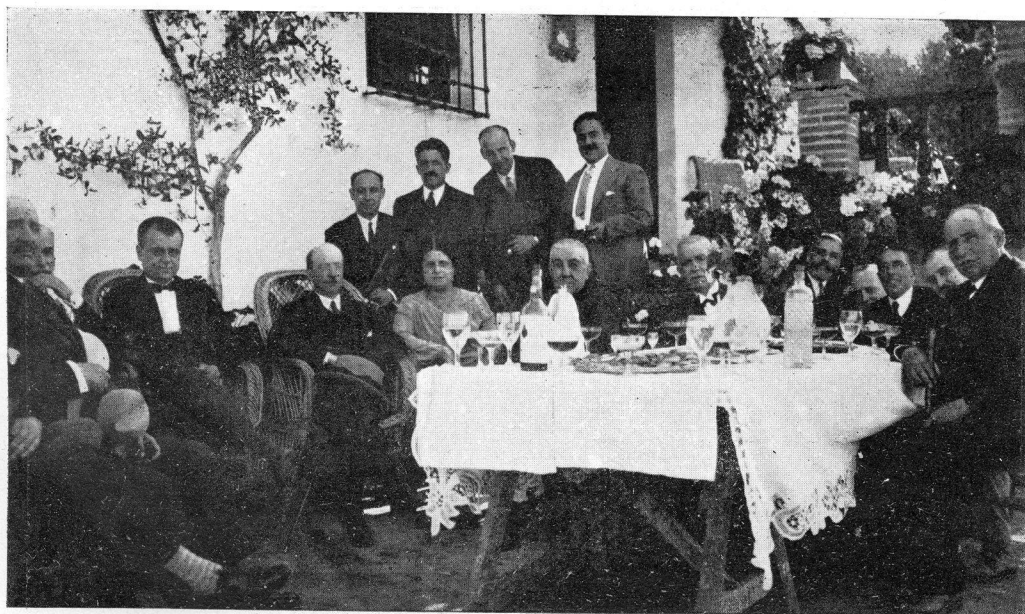

LAS AUTORIDADES EN LA EXCURSIÓN AL TÍPICO CIGARRAL CAMARASA





NAVE CENTRAL: LABORES Y ESCULTURA

surgir en ella nuevos rejeros como Julio Pascual, repujadores como Hijo de Toledo y Moragón: escultores y pintores como los que aquí se hallan presentes, y otros que buscaron en estas callejuelas peñascales, inspiración para sus cua-

dros, ya en la permanencia del vivir como Matías Moreno, Arredondo y Luceno, ya en deliciosas e inolvidables temporadas como el sevillano Gonzalo Bilbao; y entre los contemporáneos fallecidos Aureliano de Beruete, el de los



NAVE LATERAL: CERÁMICA Y LABORES





NAVE LATERAL: CUADROS

cia nos ofrecen en noble emulación, las típicas telas de Lagartera y las lozas populares de Cuerva y de Ocaña, las más refinadas de Puento del Arzobispo y Talavera de la Reina, donde el ceramista Ruiz de Luna, sigue las buenas tradiciones de Niculoso Pisano en su técnica y en su estilo italianizado, como aquí cerca en las ruinas del señorial palacio los procedimientos de la cuerda seca, el matrimonio Aguado, los que sigue también su discípulo Pedraza y con los que crean una cerámica moderna continuadora de la antigua de esta ciudad, que existiendo bajo la dominación de los árabes y produciendo luego la azulejería renacentista del Alcázar, se conserva vigorosa con caracteres propios inconfundibles al finalizar el siglo XVIII, y es recogida a mediados del XIX, en los alfares de

otoños toledanos, del que podremos apreciar aquí sus modalidades a lo Haes y a lo Sorolla.

Y no se muestran solamente estas virtudes sociales de cultura, honradez y trabajo, en lo que a la Imperial Ciudad se refiere, que los pueblos de la provin-



INSTALACIÓN DE UNA ALCOBA DE NOVIOS EN LAGARTERA



los Montoya, la noble familia riojana a la que va unido el condado de Casa Fuerte, y casi en los mismos años en que el culto literato Duque de Frías, levantaba en su estado de Menasalbas, aquella fábrica destinada nada menos que a reunir los últimos vestigios de la famosa manufactura del Buen Retiro madrileño.

¡Continuidad, renovación! Leyes supremas que rigen en los pueblos inmortales, en los que el ayer es estímulo del mañana, y que en la región toledana no podían faltar; imperativos del deber, que hacen que sus antiguas industrias vivan aún entre nosotros, para poder mostrar al visitante que la raza es la misma e idéntica el alma colectiva que la anima.

De casi todas aque-



INSTALACIÓN DE LA FÁBRICA NACIONAL DE ARMAS

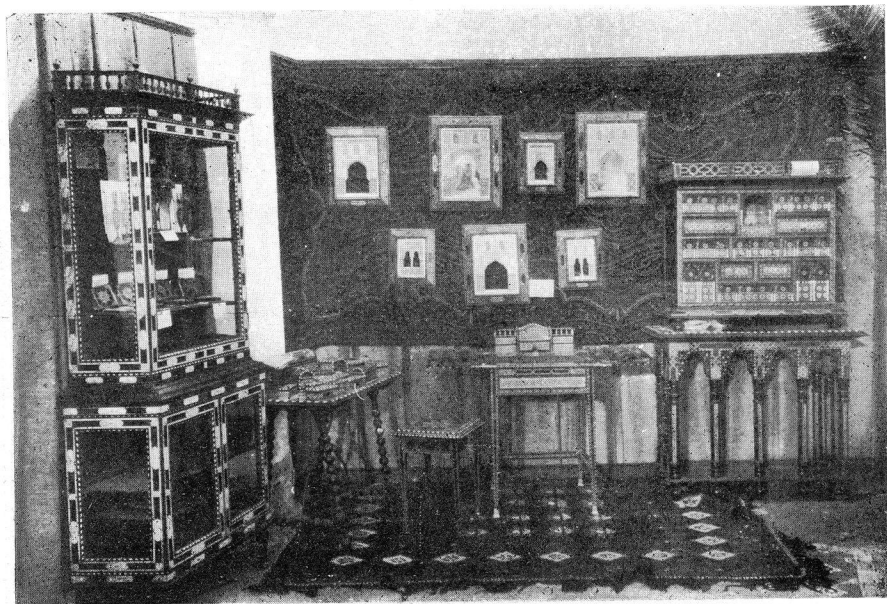

INSTALACIÓN DE MUEBLES ESTILO GRANADINO



llas industrias artísticas que dieron fisonomía propia a esta meseta castellana, encontraréis preciadas muestras en esta modesta exposición, pues son muy pocas las que, como los telares de Ernesto Alemán, Medrano y Molero, que tan prodigiosos ornamentos de iglesia produjeron, hayan desaparecido por completo, si bien el renacimiento de la sericicultura de San Bernardo y otros centros hace concebir esperanza de próximo resurgimiento, bajo la protección de un Príncipe, que con el Trono del gran Carlos III, está llamado a heredar de su Augusto Padre, cultura, bondad y patriotismo.

Los damasquinados toledanos tienen universal renombre que bien lo demuestran los procedentes de la Fábrica Nacional de la Vega Baja y los elaborados primorosamente por la privada industria, y hasta en las elevadas cimas de la Suiza, centro de Europa, los encuentra el turista para su

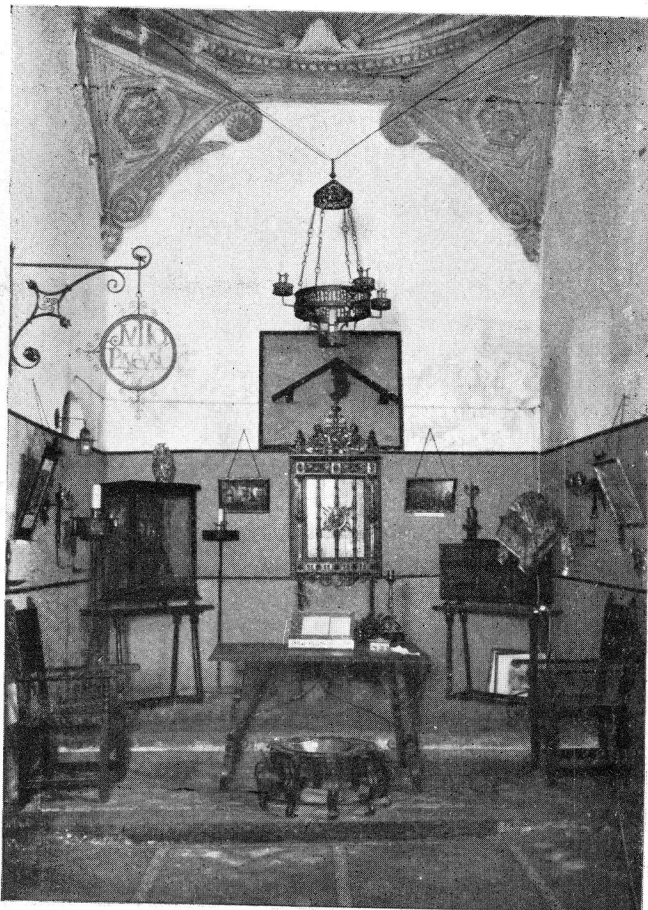

INSTALACIÓN DE HIERROS ARTÍSTICOS



INSTALACIÓN DE CERÁMICA DE TALAVERA





INSTALACIÓN DE HIERROS ARTÍSTICOS

regalo, aunque es de lamentar la competencia que por aquellas tierras nos hace Italia, que elabora también objetos similares. No podían faltar los miniaturistas del libro, donde tan bellos ejemplares se hicieron para rezo de Arzobispos y Príncipes. El Sr. Comendador se presenta como hábil continuador del género.

Dos grandes Centros docentes tienen en esta exposición la representación que les corresponde, me refiero al Colegio de Huérfanos y a la Escuela de Artes y Oficios, que tanto honran con su competente profesorado la cultura local, y que debieran completarse mediante adecuada organización de la última, que permitiera a los jóvenes al salir de la primera encontrar en ella estudios superiores de las artes industriales con que abrirse nuevos horizontes en la vida laboriosa que les



INSTALACIÓN DE CERÁMICA TOLEDANA



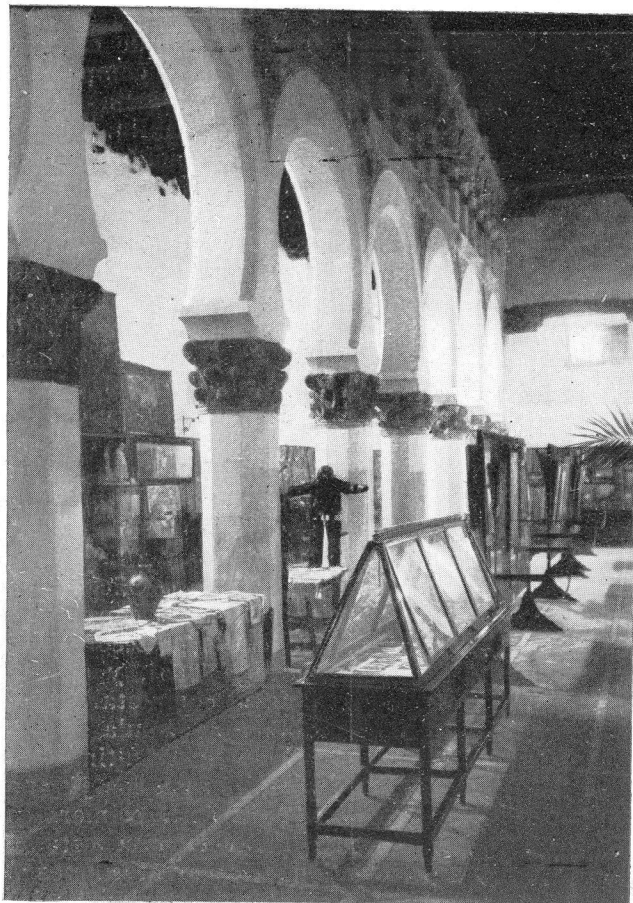

NAVE LATERAL: DAMASQUINADOS Y LABORES

espera, los que no han de hallar en las Universidades literarias caras y exuberantes.

No podían faltar las labores de la mujer, de la hacendosa toledana, en primorosos bordados de la Normal y otros centros, donde se forman las madres de nuevas generaciones; y de la señora de Calatrava, hija del conocido arquólogo Sr. D. Platón Páramo.

Tal es, señores, y tal alcance tiene esta modesta exposición toledana, que a falta de más amplio local, ya que los demás edificios públicos de esta incomparable urbe parecen destinados a lucir perpetuos andamiajes, ha encontrado decoroso refugio en este templo, patrióticamente cedido por la Dirección General de Bellas Artes, de acuerdo con la Comisión Provincial de Monumentos, en el que se elevaron al Cielo las preces de israelitas y cristianos, desde el siglo XII, mansión de arrepentimiento más tarde, manifestación espléndida del trabajo hoy, que

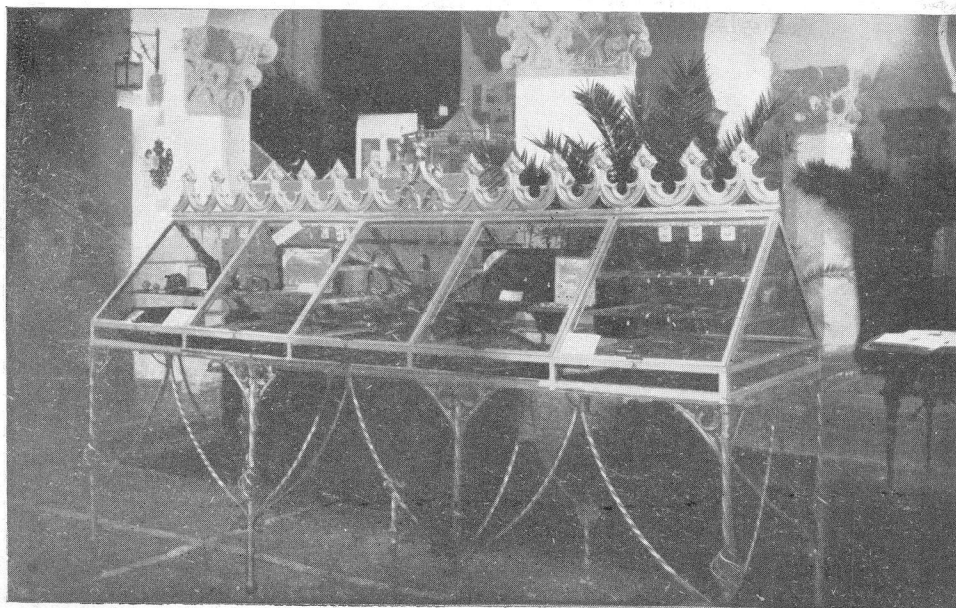

INSTALACIÓN DE DAMASQUINADOS TOLEDANOS



también se alza ante Dios como homenaje de acatamiento a su ley suprema y dignificante.

Réstame tan sólo, para terminar estas cuartillas explicativas, mostrar mi gratitud para cuantos colaboraron conmigo a la realización del noble intento del Sr. Conde de Güell; para el Sr. D. Antonio Almagro, dignísimo Gobernador civil de esta provincia, en la que su actividad e interés bien demostrados, dejará imperecedero recuerdo; para el Sr. Ledesma, que desde la presidencia del Consejo de los «nobles discretos varones», tanto ha facilitado nuestra gestión; para el Sr. Conde de las Infantas, que con tanto entusiasmo por las Bellas Artes, que le están encomendadas, contrarresta en lo posible las protocolarias trabas burocráticas; para la Comisión Provincial de Monumentos, que haciéndose cargo de las circunstancias, ha sa-



INSTALACIÓN DE FAROLES ARTÍSTICOS



INSTALACIÓN DE CERÁMICA DE TOLEDO Y HIERROS ARTÍSTICOS



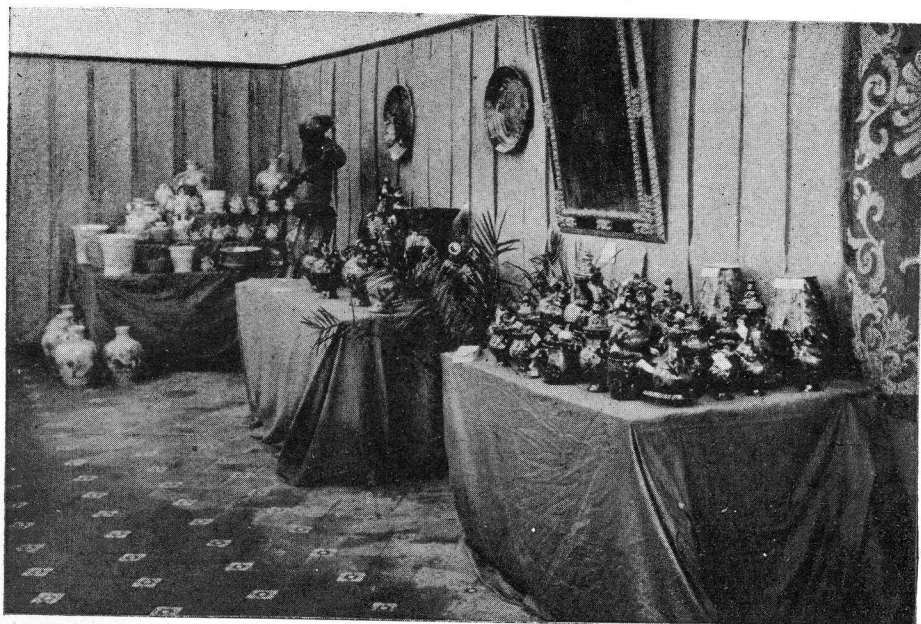

INSTALACIÓN DE CERÁMICA DE CUERVA

bido sobreponerse a timoratos escrupulosos, y, por último, para mis compañeros de Comité ejecutivo, D. José Pueyo, D. Roberto Rubio, D. Pedro Román, D. Angel Oliveros; prestigiosos artistas, cuyas obras, unidas a las del Sr. Doménech, cubano de nacimiento y toledano de corazón, y de otros inspira-

dos pintores, como Enrique Vera, valorizan el certamen; para D. José Luis Morales y D. Evencio Martín Olivares, y muy especialmente para D. Santiago Camarasa, los que con el apremio de contados días y desplegando una actividad admirable, han podido presentar a los ojos del visitante, nacional o ex-

tranjero, lo que saben hacer «todavía» los hijos de esta gran dama venida a menos, la sin par Toledo».



INSTALACIÓN DE CERÁMICA DE OCAÑA

=====

*EL CONDE  
DE  
CASAL*

=====

Todas las fotografías  
de este número son de  
RODRÍGUEZ



## Toledo y sus industrias artísticas.



AYER en Barcelona, hoy en Toledo. Y a pesar de la distancia entre ambas ciudades, diríase que no me he movido, porque sigo en la misma zona de entusiasmo renaciente que marca esta primavera optimista de 1929.

Las fuerzas soterradas que después del 98 comenzaron a trabajar obscuramente en el subsuelo nacional, van dándose a luz, caudalosas y limpias, por cauces que se abren paso. Sevilla y Barcelona, con sus Exposiciones, son dos manantiales poderosos y magníficos que forman catarata. La fuente que ayer alumbrada en Toledo es de porte más modesto; pero esa linfa pura es también salutífera y vital. El Conde de Güell, prócer por el nacimiento y por el ingenio, ha fijado su vista en esas industrias artísticas, de carácter regional, que, a pesar de los pesares, aún alientan en los rincones de provincias, como hilo de oro sutil tendido entre el pasado y el mañana. ¿Dónde se engendraron esas cerámicas deslumbradoras, esos bordados llenos de fantasía, esos damasquinados de oro, esos trabajos en cuero, esos tejidos policromos, esas estatuillas de barro que el arte popular español nos brinda con espontaneidad? Explicarlo valdrá un curso, porque en esos objetos graciosos, depurados por trascursos de siglos, fieles a un buen gusto de tradición, flores silvestres del alma popular, va engastado el oro de la Historia. Todo el misterioso destino de España, crisol en que se fundieron las esencias de Occidente con el sándalo de Oriente, en maridaje ario-semítico que constituye el sello original de nuestra estirpe (no de nuestra raza, porque étnicamente no existe la raza española) vibra en los reflejos áureos de la cerámica toledana, se dibuja en las trazas geométricas de bordados oropesanos, alienta en los colores de fuego de las telas granadinas.

El Conde de Güell, tan sensible a la emoción artística, fijó su atención en esas pequeñas industrias y con certero juicio decidió ampararlas, dándolas el

brazo del Estado. Unir los esfuerzos individuales dispersos en un haz colectivo, encauzarlas económica y culturalmente, evitar que esas artes menores acaben por desaparecer o degeneren finalmente, poner en relación directamente al artista con el comprador, prescindiendo del intermediario, fueron los fines que se propuso el Conde de Güell, para cuya realización es primer paso la Exposición regional de Bellas Artes e Industrias Artísticas, organizada por el Patronato Nacional del Turismo, inaugurada ayer solemnemente en las naves albas de Santa María la Blanca, de Toledo.

Tanto el Sr. Conde de Gueüll, a quien correspondió la iniciativa, como el señor Conde del Casal, cuyo solo nombre quiere decir competencia artística, y al señor Camarasa y demás compañeros de Comisión toledana, son merecedores de aplauso sincero.

Cuando ayer en un jardín ahuertado, de égloga castellana, frontero a la vieja sinagoga, presenciáramos la sencilla ceremonia de la apertura, pensábamos que el ayer se une místicamente al hoy y apuntaba al mañana. El tesoro del alma española, venido de los remotos antepasados, se transmitía a las generaciones futuras. Era conmovedor ver al lado de Ministros y próceres, a los modestos obreros toledanos, hijos de los que construyeron la Catedral y el Alcázar, comulgando en el mismo ideal de arte, de tradición y de progreso.

Cuando los convidados partieron, quedaron solos el jardín y la Exposición. Bajo las frondas densas, el calor de este día de Junio reconcentró aromas de flores y plantas, y dió mayor frescura al agua de la fuente. De la sinagoga abierta venía vaho de umbría y de silencio. En la penumbra brillaban las cerámicas y los damasquinados. Y la obra de Dios y la obra del hombre se fundían armónicamente, como frutos de un mismo árbol en fiesta de Epifanía fraternal.

*Melchor de Almagro San Martín.*



# EXPOSITORES

## Pintura.

- D. A. de Beruete (†) ..... Toledo.  
 » Angel Oliveras ..... Aranjuez.  
 » César Fernández Ardavin .. Madrid.  
 » Esteban Domenech ..... Toledo.  
 » Enrique Vera ..... Idem.  
 Escuela de Artes e Industrias.. Idem.  
 D.<sup>a</sup> Francisca Molini y Burriel. Madrid.  
 D. Gonzalo Bilbao ..... Sevilla.  
 » José Vera ..... Toledo.  
 » José Pueyo ..... Idem.  
 » Juan José Morera ..... Idem.  
 » Joaquín Muñoz Morillejo... Madrid.  
 » J. Ordóñez Valdés ..... Idem.  
 » Juan Ruiz de Luna Arroyo.. Talavera.  
 » Lorenzo Gineta ..... Idem.  
 » Matías Moreno (†) ..... Toledo.  
 » Pedro Román ..... Idem.  
 » Ricardo Arredondo (†) ..... Idem.  
 » Romualdo Lugo ..... Idem.  
 » Ramón Pulido ..... Madrid.  
 » Roberto Estéfani ..... Sevilla.

## Escultura.

- Escuela de Artes e Industrias.. Toledo.  
 D. Roberto Rubio ..... Idem.

## Dibujos.

- D. A. Sauri Gires ..... Madrid.  
 Escuela de Artes e Industrias.. Toledo.

## Fotografías.

- D. Narciso Clavería ..... Madrid.  
 » Pedro Román ..... Toledo.

## Pergaminos.

- D. Buenaventura Sánchez Co-  
 mendador ..... Toledo.

## Cerámica.

- D. Angel Pedraza ..... Toledo.  
 » Rafael Gómez Cruz ..... Idem.  
 » Sebastián Aguado ..... Idem.  
 Escuela de Artes e Industrias.. Idem.  
 D. Juan Ruiz de Luna Arroyo.. Talavera.  
 » Juan Ruiz de Luna ..... Idem.  
 » Agustín de la Cal ..... Puente del A.  
 » Francisco Nevot Mompó ..... Idem.  
 » Tomás de la Cal ..... Idem.  
 » Agustín Gómez Palencia... Cuerva.  
 » Juan Gómez Dorado ..... Idem.  
 » Mariano Gómez Palencia... Idem.  
 » Blas López Mingo ..... Ocaña.

## Abanicos y telas pintadas. (estilo Talavera)

- D. Antonio Castillo ..... Los Navalmo-  
 rales.  
 » Francisco Arroyo ..... Talavera.  
 » Luis Fernández ..... Idem.

## Esmaltes.

- D. Julio Pascual ..... Toledo.

## Hierros.

- D. Alejandro Fernández ..... Toledo.  
 Colegio de María Cristina ..... Idem.  
 Escuela de Artes e Industrias.. Idem.  
 D. Julio Pascual ..... Idem.  
 » Mariano Moragón ..... Idem.  
 » Ramón del Cerro ..... Idem.

## Faroles artísticos.

- D. Antonio García Garrido ..... Toledo.  
 Colegio de María Cristina ..... Idem.  
 Sr. Hijo de Toledo ..... Idem.  
 D. Julio Pascual ..... Idem.

## Material quirúrgico.

- Fábrica Nacional de Artillería.. Toledo.

## Armas.

- Fábrica Nacional de Artillería.. Toledo.  
 D. Juan Ballesteros ..... Idem.  
 Sra. Viuda de Garrido ..... Idem.

## Armaduras.

- D. Félix Gómez Hidalgo ..... Toledo.  
 » Platón Páramo (†) ..... Oropesa.

## Damasquinados.

- D. Alberto Serrano ..... Toledo.  
 Fábrica Nacional de Artillería.. Idem.  
 D. Juan Ballesteros ..... Idem.  
 » Justo Cano Rodríguez ..... Madrid.  
 Sra. Viuda de Garrido ..... Toledo.

## Grabados.

- D. Gregorio Morera ..... Toledo.

## Muebles.

- D. Abelardo Linares ..... Toledo.  
 » Jaime García Gamero ..... Idem.  
 » Platón Páramo (†) ..... Oropesa.

## Labores.

- D.<sup>a</sup> Adela Páramo ..... Oropesa.  
 » Adriana Piña ..... Idem.  
 » Elisa Páramo de Calatrava.. Idem.  
 » Esperanza Sánchez Guzmán. Toledo.  
 Escuela Normal de Maestras... Idem.  
 Escuela de Artes e Industrias.. Idem.  
 D.<sup>a</sup> Evarista González ..... Lagartera.  
 Hospital de San Juan Bautista. Toledo.  
 D.<sup>a</sup> Juana Dorado ..... Idem.  
 » Martina Chico ..... Lagartera.  
 » María Jiménez y Jiménez.. Idem.  
 » Polonia Negro ..... Azután.



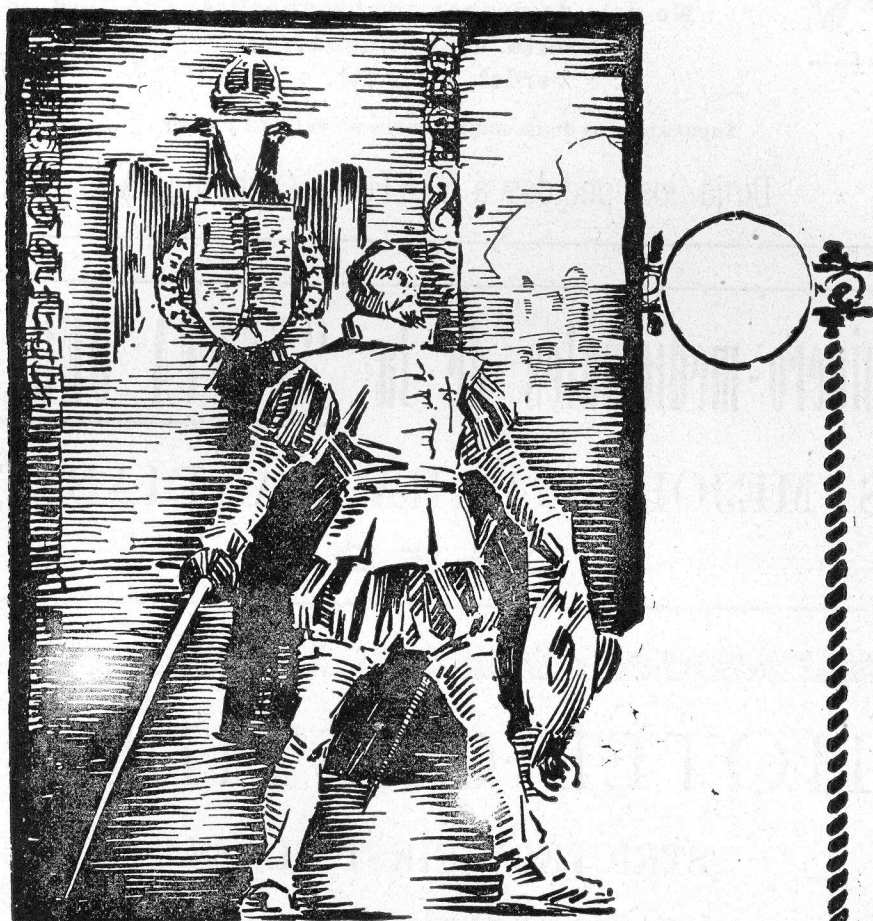

**¡Limpio acero toledano!**

**Tu magnífico temple,  
que la fama consagró,  
se encuentra hoy en las**

**HOJAS DE AFEITAR  
"TOLEDO"**

**de la Fábrica Nacional de Armas  
TOLEDO**

Concesionarios exclusivos:  
**PRODUCTOS NACIONALES, S. A.**  
Conde Xiquena, 15 y 17. - Madrid



« TOLEDO »

**Albo**

La casa que mejor fabrica conservas

**Albo**

No deje de probar sus escabeches  
de bonito, atún, chicharro,  
: : : verdel, etc., etc. : : :

Superan a los de la competencia en calidad y peso.

Dirija los pedidos a SANTOÑA (Santander)

Aguas minero-medicinales de la "VENTA DEL HOYO"

LAS MEJORES PARA LA DIABETES

TOLEDO

HOTEL CASTILLA

STRICTELY FIRST CLASS

PREMIER ORDRE

TOLEDO

*Saldespino*

ESPECIALIDAD  
Gran Amontillado

*Inocente*

VINOS Y COÑACS

JEREZ



7,20 €



TALLERES GRÁFICOS DE  
RAFAEL G. MENOR.-TOLEDO