ya

Jueves 14 de mayo de 1981

## Primeras palabras del Papa tras el atentado de ayer

# «¡COMO HAN PODIDO HACERLO!»

## Aunque se habla de tres agresores, de momento ha sido detenido el turco Mohamed Alí Agca, un condenado a muerte

A consecuencia del atentado sufrido por el Papa Juan Pablo II, a las 17,19 horas de ayer, el Pontífice tuvo que ser sometido a una operación quirúrgica en la policlínica Gemelli de Roma, operación que comenzó a las seis y que se prolongó durante varias horas. Las noticias disponibles a la hora de redactar esta edición dicen que una bala entró y salió del abdomen sin interesar a órganos vitales. También parece que superó la gravísima hemorragia. Aunque se habla de tres agresores, de momento sólo ha sido detenido uno: un joven turco, condenado a muerte (a la izquierda en la foto de Efe). Tras el atentado, las primeras palabras del Papa fueron para formular una plegaria en polaco. Luego, dijo a un enfermero de la clínica: «¡Cómo han podido hacerlo!». En la foto de la derecha, Juan Pablo II instantes antes del atentado.

Una inversión GARANTIZADA ¡COMPRUEBELO!

LOCALES en FUENLABRADA COMERCIALES

Puestos de GALERIA COMERCIAL, ALIMENTACION, etc.

PISOS económicos, de 80 a 115 m²

inmobiliaria FARISA

Telf. 690 65 99

Carrt. Leganés, 14 (FUENLABRADA)

Biblioteca Virtual de Castilla-La Mancha. Ya. 14/5/1981.

# "TACTO ZEISS... TACTO ELEGANTE"

Porque las gafas **Zeiss** tienen la belleza de las cosas hechas con sentido de la elegancia, del buen "tacto".

Son gafas perfectas, elegantes, de laminado oro y cuidadas hasta en sus más mínimos detalles para que usted disfrute de un nuevo placer... el placer de usar gafas.

Con **"ZEISS"**, las gafas que usted esperaba y **COTTET** le brinda, porque **"ZEISS"** realiza la técnica y belleza de diseño que **COTTET** pone a su alcance.

Vea en los Centros de Optica **COTTET**, toda la colección de gafas **ZEISS** 1981, seguro que hallará aquélla que más se adapta y realza su personalidad.

ALEMANIA OCCIDENTAL MADRID

Príncipe, 15 y 18. Gran Vía, 55. Bravo Murillo, 221. Eloy Gonzalo, 27. Serrano, 31. Avda. Felipe II, 18.

GRUPO BARRO

Biblioteca Virtual de Castilla-La Mancha. Ya. 14/5/1981.

# YA

**DIRECTOR:** José María Castaño y Gómez del Valle

**SUBDIRECTORES:** Manuel Calvo Hernando y Rafael González Rodríguez

**REDACTORES JEFES:**
Enrique Monsalve Almodóvar y Luis Tabernero Romo

**JEFES DE DEPARTAMENTO:**
**Internacional y Política Exterior,** Eusebio Alvarez; **Política Nacional,** Antonio José González Muñiz; **Información Religiosa,** Miguel Angel Velasco; **Socio-Laboral-Económico,** Juan Molina Martínez; **Deportes,** Raúl Solla Yanguas; **Cultura y Espectáculos,** Luis Blanco Vila; **Educación y Sociedad,** Carlos Veira Penoucos; **Diagramación,** Pedro López Sánchez

AÑO XLVI N.º 13.340 - D. L.: M. 11-1958

Jueves 14 mayo 1981 • LA EDITORIAL CATOLICA, S. A. • Calle de las Armas, 6 (Zocodover) • Toledo • Teléfonos 211150-54-58 • Precio: 25 pesetas

*El Papa, pocos momentos antes del atentado, en medio de los fieles, se disponía a tomar en sus brazos a una niña, y sus palabras iban a ser por la paz. En la foto de la derecha, el autor de los disparos contra Juan Pablo II, el turco Mohamed Alí Acca, quien fue rápidamente detenido por la Policía italiana. (Fotos Upi.)*

# Juan Pablo II reacciona positivamente

Juan Pablo II yace herido gravemente en un hospital de Roma, mientras la angustia y el dolor de todos los hombres de buena voluntad del mundo atenazan hoy millones de corazones de seres humanos acongojados por la brutalidad de un atentado que ni las mentes más enfermas podrían soñar. En la plaza de San Pedro miles de personas rezan en silencio, y a ellos se unen en todas las iglesias y hogares del mundo católico las plegarias de esperanza y de confianza en la Providencia Divina. Afortunadamente, y tras una intervención quirúrgica muy laboriosa, todo parece indicar que la fibra fuerte del Papa deportista va a conseguir superar el tremendo truma de un balazo en el abdomen de una persona de sesenta y un años.

A las diez y media de la noche tanto los médicos como los monseñores de la Casa Pontificia en el hospital Gemelli manifestaban una esperanza gradualmente creciente, no carente, por supuesto, de gran preocupación y de temor ante las posibles complicaciones derivadas de una tan importante intervención quirúrgica.

Las constantes vitales del Papa eran buenas, al igual que sus condiciones cardiocirculatorias, gracias a las transfusiones de sangre, Juan Pablo II, al parecer, no había perdido ni medio litro de sangre, y su presión arterial en ningún momento había bajado de 100. La solidez física del Papa Wojtyla y la rapidez con que fue llevado al quirófano pueden haber hecho, junto con la Providencia de Dios, el casi milagro de salvar la vida, preciosa, de este Papa, auténtico regalo de Dios a su Iglesia y al descabellado mundo actual.

Se esperaba un segundo parte médico sobre las veintitrés horas. Según el primer parte oficial médico, las condiciones cardiocirculatorias eran satisfactorias. El intestino había sido agujereado en varios puntos, pero no ha resultado lesionado ningún órgano vital, ni gran vaso sanguíneo ni el tejido óseo.

Nuestra corresponsal en Roma, Mercedes Gordon, que asistía a la audiencia general en la plaza de San Pedro, nos transmitió a los pocos minutos la siguiente crónica del atentado:

## La sotana blanca del Papa se tiñó de sangre

*CIUDAD DEL VATICANO.* **Mercedes Gordon**

**«¡El Papa, herido!» Este grito corrió de garganta en garganta en la angustia de los primeros momentos y en medio del pánico producido por los dos disparos que se oyeron en la plaza de San Pedro a las cinco y veintirés minutos de la tarde de ayer. En los primeros momentos de dolor y confusión sólo los que estaban en el hemiciclo a la espera de ver y oír al Papa quedaron horrorizados por la realidad terrible e inesperada. Los micrófonos, minutos después, confirmaron que el Papa Juan Pablo II había sido herido, y los fieles allí presentes, venidos para asistir a la audiencia general del miércoles, fueron invitados a rezar.**

Los padrenuestros y las avemarías resonaron en la plaza elevándose al cielo, surcado ya por un helicóptero de vigilancia y entre los alaridos de sirenas de ambulancias y de sirenas de la Policía. Esta cronista se encontraba en la plaza en este increíble momento, cuando el Papa, en su habitual «jeep» blanco, apareció en la plaza de San Pedro entre las aclamaciones de los peregrinos de todo el mundo, que han sido testigos de esta audiencia terrible. El «jeep» había alcanzado la mitad de la plaza, entre el obelisco y el portón de bronce, cuando se oyeron los tiros en el aire. El Papa ha caído sobre su lado izquierdo. En la sotana blanca ha surgido el rojo de la sangre. Le acompañaba su secretario polaco, padre Estanislao Dwisz. El chófer, tras un primer momento de pánico, tomó a toda velocidad el camino del palacio apostólico, entrando por el arco de las Campanas.

Tras ese momento la gente rodeó al autor de los disparos y casi le matan, si no le libera la Policía. En principio se habló de un sudamericano, pero ninguna de estas noticias están todavía confirmadas. Parece ser, a última hora, que fueron tres los autores, uno de ellos un árabe de treinta años, estudiante en Perugia y ya detenido.

El segundo disparo alcanzó a una norteamericana, que también ha resultado herida. La Radio Vaticana, siempre presente con sus micrófonos junto al Papa, dio inmediatamente la noticia al mundo. Sólo, más tarde, la sala de prensa del Vaticano confirmó el hecho, a través del director de la misma.

En una ambulancia, el Papa fue trasladado desde el palacio apostólico del Vaticano al hospital policlínico Gemelli, donde cinco minutos antes de las seis se le sometió a una intervención quirúrgica. A las seis treinta se nos comunicaba que las condiciones del Papa Juan Pablo II eran muy serias, aunque a última hora parece ser que la vida del Papa, gracias a Dios, no corre peligro.


**Amplia información sobre el atentado al Papa en páginas 4 a 16 y centrales**


## Telegramas de La Editorial Católica y YA

Al conocerse el atentado sufrido por Juan Pablo II hemos cursado el siguiente telegrama, dirigido a la Secretaría de Estado del Vaticano, a la Nunciatura Apostólica en Madrid y a la Conferencia Episcopal Española:

«Ante atentado Santo Padre, La Editorial Católica, su Junta de gobierno, Consejo de Administración, dirección, redacción y talleres de diario YA hacemos patente nuestra más filial y profunda adhesión a Juan Pablo II y formulamos fervientes votos y oraciones por su pronto y total restablecimiento.»

## Extrañas predicciones

**HOY es día oportuno para recoger ciertos presentimientos que, mitad apoyados en la devoción, mitad en el temor característico de la época violenta que vivimos, circulan a media voz entre personas piadosas de todo el mundo. Son estas confidencias que no resisten examen crítico, pero alertan y sobresaltan a mucha gente sencilla.**

**«Dicen», sin que naturalmente aduzca nadie documentos, que el buen fraile padre Pío, veneradísimo por el pueblo italiano y con informes para elevarlo a categoría oficial de «santo», profetizó la elección pontificia del cardenal polaco Wojtyla, pero añadió el aviso de un pontificado breve, cosa de un par de años. «Dicen» también que entre los «papeles secretos», que todavía no se han publicado, de las revelaciones de Fátima hay también «cosas» referentes a este pontificado y a su titular: No pasará inadvertida la fecha «13 de mayo» en que acaba de ocurrir el ataque a la vida del Papa.**

**Deseamos que tales presentimientos queden simplemente en presentimientos, nacidos de la sencilla imaginación popular.**


PISOS EN DR. ESQUERDO

2-3-4 dormitorios
EDIFICIO
ARIES

- Calefacción y agua caliente individual a Gas Ciudad
- Aislamiento térmico
- Habitaciones con parquet en salón y moqueta en dormitorios
- Cocinas amuebladas con Forlády. mod. OSAKA
- Baño principal en mármol, baños secundarios en plaqueta cerámica
- Garaje interior
- Portales y escaleras en mármol
- Ascensores de subida y bajada hasta el garaje
- Zona ajardinada con piscina.

COMUNICACIONES: 10-14-24-37-54-56-57-63
CONDE CASAL

INFORMACION Y VENTA PISO PILOTO, EN EL MISMO EDIFICIO DOCTOR ESQUERDO, 185

PROCEL SA TELEFONO 433 30 85



Biblioteca Virtual de Castilla-La Mancha. Ya. 14/5/1981.

## El buen pastor

«EL buen pastor da su vida por las ovejas», dice San Juan en su Evangelio (10-11). Y añade: «Tengo otras ovejas que no son de este aprisco, y es preciso que yo las traiga y oirán mi voz, y habrá un solo rebaño y un solo pastor». Son palabras de vida, palabras de Dios en boca de Jesús. Palabras que se han hecho vida en la vida del vicario de Jesucristo en la Tierra: Juan Pablo II.

Todo el orbe católico y cristiano es hoy una inmensa y, a la vez, concreta plegaria. De unos a otros, como el fuego de las cosas de Dios, hemos pasado la noticia. Y todos de acuerdo inmediato, súbitamente: pedir al Padre por el «buen pastor», que ha estado pronto —lo ha estado cada día, siempre— a dar su vida por todos. De hecho, ya ha dado su sangre. Es sangre y vida por sus ovejas y por las otras, las que no son del aprisco de Jesús. Pero alguna se ha rebelado, como ya hubo la primera rebelión, para que no pueda llegar a ser un solo rebaño y un solo pastor.

También está escrito: el grano de trigo, si no muere, no da fruto. Es preciso que el grano de trigo muera para dar fruto. Y el Papa estaba dando su vida día a día, y esto venía dando fruto. Pero el ladrón ha llegado una vez más para robar la vida del «buen pastor». Y la vida fructifica, porque . la tiniebla no prevalecerá. Es la fuerte esperanza de todos los cristianos en Dios. Una esperanza que es más fuerte que la muerte. Que va más allá de toda frontera. Regado con su sangre, ahora se hace más luminoso el camino de Juan Pablo II a España. Esperamos al «buen pastor» que, haciendo vida la palabra de Jesús, ha dado su vida —su sangre— por estas ovejas, sean o no del aprisco de Jesús.

Juan J. TOMAS MARCO

*Miembros de la Cruz Roja italiana lloran en la plaza de San Pedro después del atentado contra Juan Pablo II. (Foto Efe.)*

# Hubo un plan de las Brigadas Rojas para secuestrar al Papa

### El descubrimiento del plan hizo que Juan Pablo II crease su propio cuerpo de seguridad

Pocos días después de recibir la tiara pontificia, el Papa Juan Pablo II tomó la decisión de crear un cuerpo de seguridad para protección suya y del Vaticano al comprobar las escasas medidas de seguridad que existían en este sentido.

El descubrimiento de un plan de las Brigadas Rojas para secuestrar al Papa puso a éste en sobreaviso, y así nació el Servicio Secreto de Su Santidad (SSSS), cuerpo integrado por veteranos policías superentrenados, seleccionados entre los guardias suizos y los mejores carabineros de Italia.

El responsable de la lucha antiterrorista en Italia, general Della Chiesa, fue el encargado de llevar a cabo la formación del SSSS. Della Chiesa comenzó con la selección de cinco policías de élite, que, armados con pistolas extrachatas, serían los encargados de asegurar la custodia personal del Papa. A este grupo inicial se unió más tarde otro equipo de 20 policías encargados de mezclarse con la multitud en las apariciones públicas del Sumo Pontífice. Todos ellos van armados y están perfectamente entrenados. Además, hablan varias lenguas para poder sorprender las conversaciones en medio de las multitudes de fieles cosmopolitas.

El Servicio Secreto de Su Santidad está autorizado para requerir en ciertas circunstancias la colaboración del Gobierno italiano o de otros estados en caso de viajes al exterior. No obstante, y a pesar de todo lo reseñado, el Papa Juan Pablo II se ha mostrado siempre un tanto indiferente ante las actividades en torno a su seguridad.

## Cuarenta y cuatro Papas han muerto violentamente

### Este es el tercer atentado sufrido por Juan Pablo II

El de hoy ha sido el tercer atentado sufrido por el Papa Juan Pablo II.

El primero de ellos, apenas conocido, se registró en México: la Policía investigó la colocación de una bomba en la basílica de Guadalupe, en la que el Papa debía oficiar una misa algunos días después.

Se detuvo entonces a Fernando Alvarez Tejada, que tenía en su maletín varios artefactos explosivos. Confesó que participaba «en una conjura para asesinar al Papa Juan Pablo II».

El segundo tuvo lugar en Pakistán, durante su visita al Extremo Oriente. Poco antes de su llegada al estadio de Karachi el 16 de febrero de 1981, se registró una explosión apenas a unos metros de donde el Pontífice iba a oficiar una misa. El terrorista resultó muerto a consecuencia de la explosión.

Con anterioridad, otros Papas han sido asesinados u objeto de atentados:

El 23 de diciembre de 1970, Pablo VI resultó herido en Manila. Cuando descendía por la escalerilla del avión, el boliviano Benjamín Mendoza Amor lo hirió clavándole un cuchillo en el pecho.

En la historia de la Iglesia varios Papas han sido asesinados. Entre ellos figuran los siguientes:

Juan VIII, en el año 882.
Teodoro II, en el 897.
Juan X, en el 928.
Benedicto VI, en el 974.
Juan XIV, en el 984.
Gregorio V, en el 999.

Según las estadísticas, 44 Papas han muerto de forma violenta; de ellos, 29 fueron mártires, según el resumen que sirvió la agencia Efe.

*Una frase de Juan Pablo II*

# «Yo mismo, el Papa, tengo que ser protegido en las calles de Roma»

### En el mismo artículo, el Pontífice decía: «Una cosa es clara, cierta: el terrorismo, la violencia, los secuestros... son actos que degradan el concepto mismo de civilización»

**El Papa que deplora la violencia, que toda su vida de pontificado la pasó hablando de amor y reconciliación, fue víctima del odio, del rencor, de la locura. «Deseo expresar mi profunda deploración —dijo en uno de sus muchos discursos sobre el tema— por la ya demasiada larga cadena de delitos salvajes que ofenden vivamente la dignidad y el honor del hombre. Rezo y auspicio —continúa el Papa— para que todos comprendan que no es mediante el odio y la violencia como se puede instaurar una sociedad justa y bien constituida.»**

El tema del terrorismo es casi una obsesión en todas sus intervenciones oficiales. A las puertas del tan castigado Ulster por la violencia, Karol Wojtyla sañalaba: «Yo también creo y busco la justicia, pero la violencia retrasa el día de la justicia y destruye su obra. La violencia es un mal; es inaceptable como solución a los problemas.» Refiriéndose a los jóvenes irlandeses, les aconsejaba: «No escuchéis las voces que hablan del odio, de las revanchas, de las venganzas.»

En su viaje a la ONU, el fin último del mismo lo expresaba en estos términos: «Voy a la ONU a predicar amor y reconciliación.» En sus valoraciones globales sobre la sociedad, el Papa en su primera encíclica clamaba por unas condiciones objetivas más acordes con la justicia y advertía que a fuerza de expresarlo todo en términos de relaciones de fuerza, de luchas de grupos y clases, de amigos y enemigos, se ha creado el terreno propicio al odio y al terrorismo.

Hasta tal punto llega su preocupación por todos los actos violentos que nos rodean, que en un artículo inédito y del que se hizo eco la prensa a mediados de abril de 1979 decía: «Yo mismo, yo, el Papa, para atravesar las calles de Roma, para visitar la parroquia de un barrio, debo ser vigilado y defendido por tantos agentes. Dios mío, no es concebible todo esto. Es necesario encontrar nuevos métodos, nuevos comportamientos para salvaguardar la seguridad de toda persona y no solamente del Papa.»

«La búsqueda de sistemas —añadía Wojtyla en su artículo— más idóneos para hacer frente a ests fenómenos degeneradores no puede prescindir del análisis de las causas que están en el origen de una realidad siempre más dramática. Hay que preguntarse si el tumultuoso y rápido progreso social, que no ha superado los desequilibrios entre las clases, que no ha distribuido equitativamente el trabajo y el bienestar, que no ha resuelto los problemas de la gente joven..., hay que preguntarse si todo esto no habría originado una visión distorsionada de la vida, demasiado alejada de los valores morales y espirituales del hombre. Yo, el Papa, veo otro grave problema social, un problema de la familia, sobre todo un problema humano en las condiciones de la infancia en el mundo. ¡Cuantos niños sufren todavía!»

Todas sus publicaciones van igualmente encaminadas al diálogo, al entendimiento entre los hombres. «La verdadera actitud ecuménica significa apertura, acercamiento al diálogo, búsqueda común de la verdad, en pleno sentido evangélico y cristiano.» Los títulos de sus obras son bien expresivos: «Amor y responsabilidad»; «Persona y acto», ensayo sobre reflexiones éticas; «Los fundamentos de la renovación en el Concilio Vaticano II»; el drama teatral «La tienda del orfebre», cuyo subtítulo es «Meditaciones sobre el sacramento del matrimonio que adopta a veces la forma de drama». Todo ello indica la profunda sensibilidad de Juan Pablo II hacia lo que supone el dolor, la pobreza, la violencia de todo signo y un interés en la idea de una reconciliación entre todos los hombres.

## El Papa fue amenazado de muerte en 1979 en Nueva York

La Policía norteamericana descubrió el 2 de octubre de 1979 una metralleta y diversa munición después de recibir una carta en la que se amenazaba con asesinar al Papa, que en aquellos días visitaba Estados Unidos. El FBI hizo entonces un comunicado en el que manifestaba tener fundadas sospechas de que la carta pertenecía a Alfonso Roberto Gustavo, de origen sudamericano, perteneciente al grupo nacionalista puertorriqueño Fuerzas Armadas de Liberación Nacional, probado autor de la colocación de bombas en los Estados Unidos.

Biblioteca Virtual de Castilla-La Mancha. Ya. 14/5/1981.

# Cristo sigue siendo incómodo

EL atentado sufrido por Juan Pablo II en la plaza de San Pedro, plaza mayor del Cristianismo, arroja sobre la sociedad un inmenso baldón que cubre de vergüenza la historia. Durante siglos y siglos, superadas las persecuciones del paganismo, los Papas, secuestrados, prisioneros, despojados, calumniados, han sido, sin embargo, personajes respetados incluso por aquellos tiranos y reyes que veían en ellos un obstáculo para el logro de sus ansias de dominio. Muchas han sido, en efecto, las insidias, las calumnias, las persecuciones, sobre todo cuando, además de Pontífice y sucesor de Pedro, era soberano de un Estado temporal. Pero siempre la sanción moral de la cristiandad rodeaba al Papa de un halo de respeto y de majestad que convertía en inviolable la persona del Pontífice.

Ayer, cuando la plaza de San Pedro hervía con el entusiasmo de más de veinte mil personas que creen en Dios y veneran a su representante, cuando Juan Pablo II, camino de su audiencia habitual de los miércoles, acariciaba cabezas de niños presentados por sus madres, cuando una multitud esperaba la palabra del Evangelio de boca del Papa, alguien —qué importa quién, qué importa cómo— ha movido una mano armada y asesina contra el representante de Cristo en la tierra, contra la figura venerada de Juan Pablo, siervo de los siervos de Dios.

ES demasiado pronto para penetrar en los tenebrosos objetivos del atentado. Pero estamos seguros de que la figura de Juan Pablo II molesta porque Cristo, a quien representa para cientos de millones de hombres y mujeres, cuya palabra repite incansablemente frente a quienes quieren acabar con la seguridad moral del Evangelio, sigue siendo incómodo.

Cristo —y Juan Pablo II— sigue siendo incómodo para quienes amasan bienes y riquezas contra el hambre de los demás; para quienes hacen del poder instrumento de dominio y de opresión; para quienes han saltado todas las vallas morales y comercian con los instintos más bajos del hombre; para quienes, fanáticos de sus propias creencias, piensan que la verdadera libertad consiste en imponer sus razones sobre las de los demás...

Precisamente en las últimas semanas el Papa estaba empeñado en una misión difícil: recordar a los fieles cristianos que son, además, votantes que la vida es sagrada y que el aborto es un crimen. En nombre de Dios vivo y con la seguridad que da la fe, Juan Pablo II, «oportune et importune», ha tenido que recordárselo a los electores, a los cristianos de Italia, llamados a las urnas para pronunciarse sobre el delicado tema del aborto.

NO es extraño que las campañas de difamación se hayan volcado sobre la figura de Juan Pablo II, predicador de la verdad, portavoz de una doctrina que entronca con la verdad de Dios y que, seguramente, no se acomoda a los caprichos de una sociedad permisiva. Ahora, con las armas, alguien ha tratado de amordazar la voz que brota de la conciencia moral del hombre. Ahora, con la sangre, Juan Pablo II ha cosechado los primeros frutos de un martirio que resume el máximo testimonio evangélico.

Un grito de estupor ha conmovido al mundo entero. El atentado contra Juan Pablo II nos avergüenza, nos abochorna, nos deprime profundamente, porque significa, ni más ni menos, que esta sociedad que estamos amasando está podrida hasta sus raíces y ha perdido el sentido de la jerarquía de los valores. Los nuevos bárbaros están a nuestras puertas. Más aún, algunos ya han entrado.

LO de menos es la nacionalidad, hasta la catadura del hombre que apretó el gatillo. Lo más importante, lo más terrible es que alguien, perturbado o sereno, por instigación o por locura, ha tratado de arrebatarnos a un hombre, también llamado Juan, que no ha hecho más que recordar a los hombres, desde su cátedra y por los caminos del mundo, que la paz se fundamenta en la justicia, que la vida es un don de Dios que nadie puede arrebatar, que el hombre está dotado de valores que saltan por encima de su condición puramente humana... Un hombre que, además, acaricia los rizos de los niños y tiene palabras de consuelo para los que sufren.

Tremendo espectáculo el de la tarde de ayer en la plaza de San Pedro, con el cielo por testigo y el corazón de los hombres de bien —que aún quedan— latiendo a ritmo desesperado. ¿Qué nos queda si la paranoia del mundo llega al trance de exigir la vida de Juan Pablo II? Por fortuna, la vida —la suya— también está en manos de Dios. Y Dios es bondadoso.

# El frustrado asesino estuvo en Francia y en España

Se sabe que el Papa sufrió, tras recibir el tiro, un «shock» arrítmico cardíaco, pero que recobró la conciencia e ingresó consciente en la clínica Gemelli.

El tiro que ha ensangrentado la blanca y pacífica sotana de Juan Pablo II ha cruzado el aire instantes después de que el Papa tomara en sus brazos a una niña rubia, de azul, con su globo en la mano. Su madre se la entregaba al Papa, que defiende la vida de la paz entre los hombres, para que la bendijera. El Papa, lo hemos visto en las imágenes que repite incesantemente la televisión, brazo en alto bendecía entonces a los fieles y su rostro expresaba esa fuerte simpatía que tanto atrae, cuando su figura se ha inclinado abatida por la violencia.

### «¿Cómo han podido hacerlo?»

Las primeras palabras de Juan Pablo II, tras ser herido, fueron una plegaria en polaco y luego, ya en la policlínica Gemelli, dijo a un enfermero que le atendía, con un hilo de voz casi imperceptible, cuando era conducido al quirófano, en el noveno piso del hospital: «¿Cómo han podido hacerlo?»

El cardenal Antonio Samoré (mediador del Papa en el conflicto Chile-Argentina) manifestó a la prensa que el Papa estuvo consciente mientras le trasladaron en la ambulancia, y que durante el recorrido rezó en lengua polaca. Fue el citado cardenal quien pidió a los médicos que, en atención a la inquietud a los fieles de todo el mundo, dieran un parte médico cada tres horas.

### Una norteamericana y una jamaicana, heridas

En el atentado al Papa resultaron también heridas otras dos personas: la turista norteamericana (de Buffalo, Nueva York), de sesenta años de edad, Anne Odre fue gravemente herida en el pecho, por el lado izquierdo; los doctores han manifestado que la bala ha afectado a órganos internos. La otra turista herida ha resultado ser Rose Hall, de nacionalidad jamaicana, veintiún años de edad, que fue alcanzada en el brazo izquierdo por otra de las balas; su vida no corre peligro.

### Un turco, presunto autor del atentado

La Policía italiana ha identificado e interrogado al agresor, que ha resultado ser el joven turco, de veintitrés años, Mohamed Alí Agca, pero continúa el misterio sobre el cómplice o los posibles cómplices, de los que la Policía italiana todavía no tenía datos concretos. Según algunos testigos, que lloraban y gritaban en la plaza de San Pedro «¡han matado al Papa!», unos oyeron dos disparos y otros tres. «Le vimos doblarse —dijeron—, pero no pudimos ver más, porque cundió el pánico en la plaza.»

El presunto autor es un turco condenado a muerte en su patria en 1980. Manifestó que «le trae sin cuidado vivir». Su historial delictivo comenzó en febrero de 1979, fecha en la que asesinó al redactor-jefe del diario turco «Milliyet». Recluido en una cárcel de Estambul, en noviembre de 1979 dirigió una carta al citado diario en la que anunciaba su propósito de fugarse de la cárcel con el fin de asesinar al Papa, que se disponía a iniciar su visita a Turquía el 28 de noviembre de ese mismo año. Ese mismo mes logró, en efecto, fugarse de la prisión, sin que la Policía turca lograra desde entonces dar con su paradero. El agresor, según nuestras noticias, estuvo recientemente en Francia y en España, y llegó a Roma la noche anterior al atentado.

### Cadena perpetua

Mohamed Alí Agca y sus eventuales cómplices serán juzgados en la República italiana y pueden ser condenados a la pena de cadena perpetua. El artículo 22 del vigente tratado entre Italia y la Santa Sede establece que los crímenes cometidos en la Ciudad del Vaticano podrán, por delegación de la Santa Sede, ser castigados en territorio italiano. La acusación que pesa sobre el o los agresores es la prevista en el artículo 276 del Código Penal italiano: atentado contra el Presidente de la República. Ese artículo dice: «Cualquiera que atente contra la vida, la incolumidad o la libertad del Presidente de la República será castigado con cadena perpetua.»

El joven turco, que no llevaba encima documento alguno, ha pedido que intervenga en el asunto algún funcionario de la Embajada turca en Roma.

Un sobrecogedor ambiente de llanto, fervor y miedo reinaba en la plaza de San Pedro, centro del mundo católico, poco después de haber sido gravemente herido el Papa.

La madre Paola de Jesús, de la ciudad italiana de Sorrento, una religiosa de treinta y siete años, estaba cerca del Pontífice cuando sonaron los disparos: «Sonaron dos truenos y vi caer al Papa con el pecho lleno de sangre.»

Dos helicópteros sobrevolaban la plaza mientras los fieles, que se resistían a retirarse, se congregaban en torno a las radios portátiles para seguir las informaciones sobre el estado de salud del Pontífice.

El lugar donde el Papa cayó estaba acordonado por la Policía y los carabineros. Había también soldados con uniformes de combate, probablemente pertenecientes a grupos especiales antiterrorismo.

Los altavoces de la basílica, por los que el Papa suele hablar en las audiencias públicas, difundían el rezo del rosario en latín. Muchos fieles se arrodillaron en las escalinatas de la basílica, una vez pasado el pánico inicial, y seguían con fervor los rezos.

Otros muchos, con las lágrimas saltadas o llorando abiertamente, condenaban el terror y el crimen que hoy hicieron presa en el Papa.

La circulación había sido cortada en los alrededores de la plaza central de la Iglesia católica, especialmente en la famosa Vía de la Conciliación, por donde avanzan los peregrinos hacia la basílica. Por esa calle sólo transitaban automóviles policiales con sirenas, dando aún más dramatismo al ambiente.

### Primer comunicado oficial vaticano

A las 17,53 horas, la sala de prensa del Vaticano informó que «*las condiciones del Papa, aunque preocupantes, permiten fundadas esperanzas de recuperación*».

El cardenal Agostino Casaroli, secretario de Estado, quien había emprendido viaje en la mañana de ayer a Washington para recibir un doctorado «honoris causa» y entrevistarse con el Presidente norteamericano, Ronald Reagan, fue avisado inmediatamente mientras estaba en vuelo hacia la capital estadounidense y se prevé su regreso inmediato a Roma.

## En Turquía asesinó al redactor jefe de un diario. Desde la cárcel, en carta a un periódico, anunció que se proponía asesinar al Papa. Se fugó de la cárcel y la Policía turca perdió su pista


Compro joyas y objetos de oro y plata

Nuevo servicio en Madrid de compra de joyas antiguas y toda clase de objetos de oro y plata. Valorización real e inmediata sin compromiso.

Tasación y expertización de diamantes todas las calidades y tallas (gratuito).

Pago al contado y en metálico.

TASACION INMEDIATA

JOYERIA MONTERA
Montera, 1 (esquina Puerta del Sol)
Tel. 222 97 36
MADRID

Nuevo servicio

Abierto los sábados. Pasamos a domicilio


Biblioteca Virtual de Castilla-La Mancha. Ya. 14/5/1981.

*Relato cronológico del atentado*

# Herido de dos disparos cuando comenzaba la audiencia general

**Nada más conocerse la noticia del atentado al Papa Juan Pablo II, todas las emisoras de radio españolas cortaron las emisiones habituales para conectar con sus corresponsales en Roma y otros puntos y dar una información detallada de todas las noticias que se iban sabiendo acerca del atentado, en ocasiones confusas y hasta contradictorias. Aun cuando en un principio se señaló la extrema gravedad del Pontífice, «que se encontraba en estado preagónico», noticias posteriores indicaban que su estado no corría grave peligro. Cronológicamente los hechos sucedieron así, minuto a minuto:**

— 17,21: El Papa Juan Pablo II es herido por dos disparos al comienzo de la audiencia general de los miércoles en la plaza de San Pedro, en presencia de millares de personas. Se producen escenas de pánico e inmediatamente la plaza es invadida por decenas de vehículos de la Policía.

— 17,23: El autor de los disparos contra el Papa es detenido por la Policía y protegido de la multitud, que quería agredirle.

— 17,25: El Papa es evacuado en una ambulancia de los servicios sanitarios del Vaticano. Aún se ignora la gravedad de su herida.

— 17,32: Juan Pablo II llega al Hospital Policlínico Gemelli, donde se le aprecia una fuerte hemorragia.

— 17,36: Los prelados del séquito papal inician el rezo con los fieles del santo rosario por la recuperación del Pontífice.

— 17,39: Radio Nacional de España, a través de su corresponsal en Roma, Rafael Ortega, informa del atentado contra el Papa.

— 17,50: Se inicia la intervención quirúrgica. Su Santidad tiene una herida en el lado izquierdo del cuerpo, entre el bazo y el páncreas.

— 17,57: Su Majestad el Rey de España es informado del atentado. Por su parte, el presidente del Gobierno se pone en contacto con la Embajada Española ante la Santa Sede para interesarse por el estado del Papa y conocer detalles del atentado.

— 18,03: Se informa que dos mujeres han resultado heridas en el atentado y han sido internadas en la misma clínica que el Papa.

— 18,04: El Presidente de la República Italiana, Sandro Pertini, se traslada al hospital policlínico Gemelli para interesarse por el estado de Su Santidad.

— 18,07: Las centralitas telefónicas en España quedan prácticamente bloqueadas a consecuencia de las innumerables llamadas que se produjeron preguntando por la veracidad de la noticia.

— 18,12: Un portavoz de la sala de prensa del Vaticano señala que el Papa se encuentra en estado preagónico. Por otro lado, fuentes de la clínica Gemelli insisten en que el estado es muy grave. Su Santidad está inconsciente.

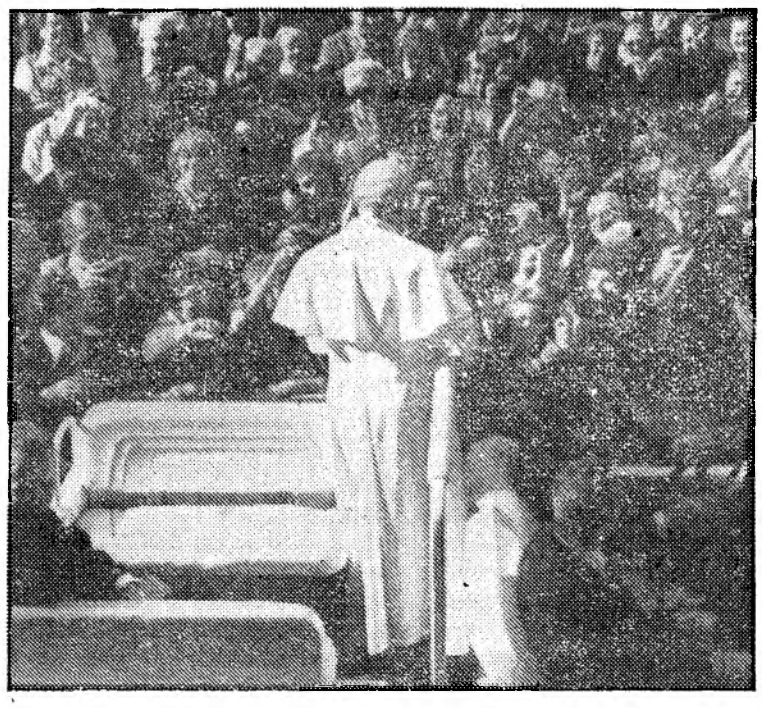

## Monseñor Altabella, testigo del atentado

Monseñor Pedro Altabella, obispo español, testigo preferencial del atentado en el que resultó herido Juan Pablo II, relató telefónicamente desde Roma al periodista Fermín Bocos, de la Cadena SER, cómo se produjo el suceso. Las palabras textuales del obispo son las siguientes:

«... Un joven, que dispara dos tiros, que hieren al Papa. El Papa se toca en el sitio de la herida, ve la sangre, cae, lo recogen, lo cogen en una ambulancia, lo llevan al policlínico Gemelli, que no sabemos de cuánta entidad será; parece, según la televisión, que le han dado en el páncreas. No sabemos, ésa es la incógnita..., saber si realmente es muy grave y difícil de salvar o no. Todo lo demás lo dan las agencias...»

Preguntado sobre la posible nacionalidad chilena del agresor, monseñor Pedro Altabella ha dicho a la Cadena SER:

«La noticia que han dado aquí es la siguiente: Primero, que no es italiano, y eso ya ha sido como un descargo, ¿no? Segundo, que es de tez morena. Hasta ahora... lo han cogido, ¿eh?, lo han cogido. Esto también lo sé yo, porque cuando yo he bajado me han dicho que en aquel momento ya lo habían cogido. De nacionalidad no se ha dicho nada. Parecía que fuera por móviles de lo que estos días pudiera haber hecho el Papa de discursos del aborto, etcétera, pero eso son hilaciones que nadie puede garantizar.»

*La opinión del médico*

## Pronóstico grave hasta dentro de ocho días

EL impacto del proyectil ha sido entre el páncreas y el bazo, pero no afectó a ninguno de los órganos vitales próximos. (Es posible que quedase afectado algún vaso arterial y/o vena, quizás la arteria y/o venas esplénicas y ello justificase el «shock» inicial que originó inmediatamente la arritmia y pérdida de conciencia. Indudablemente la hemorragia no debió ser muy intensa, porque el Santo Padre recobró la conciencia al entrar en la clínica para ser intervenido.

El disparo fue recibido de costado, probablemente con dirección oblicua y no se dice si salió por el lado izquierdo, pero es posible que de haber llevado otra dirección el proyectil se hubiera introducido en el hígado y hubiera obligado a una resección hepática muy probablemente.

La intervención de la que se informa a través de la oficina de prensa del Vaticano es una resección intestinal. Si el disparo ha entrado por el hipocondrio izquierdo, quizás haya atravesado el colon o intestino delgado, éste en muy pocas asas. No se dice qué parte del intestino ha sido resecada, si en el delgado o el grueso. La resección del intestino delgado tiene más riesgos, porque a su través se han de absorber los principios inmediatos: glucosa, aminoácidos y grasas. De ahí que el pronóstico varíe según la longitud de intestino resecado. Si la intervención ha sido resección del intestino grueso (siempre hablamos de resección parcial) el pronóstico es aún mejor. Los riesgos de la intervención una vez concluida, es decir, el postoperatorio, tiene como posibles incidencias la infección peritoneal (peritonitis), que las anastomosis sufran una dehiscencia (es decir, la unión de los segmentos intestinales).

No parece que el páncreas ni el bazo hayan sufrido el impacto, ya que el parte no lo refiere. Caso de haber lesionado el bazo, el peligro inmediato es una hemorragia importante. De haber afectado al páncreas hubiera sido preciso una resección que no refieren los comunicados.

Hasta pasados unos días, ocho o diez, el pronóstico de las lesiones sufridas por el Santo Padre debe ser de grave.

Como es lógico esta opinión queda a la espera de conocer con detalle los sucesivos partes médicos que se vayan dando.

**Doctor PERALTA SERRANO**

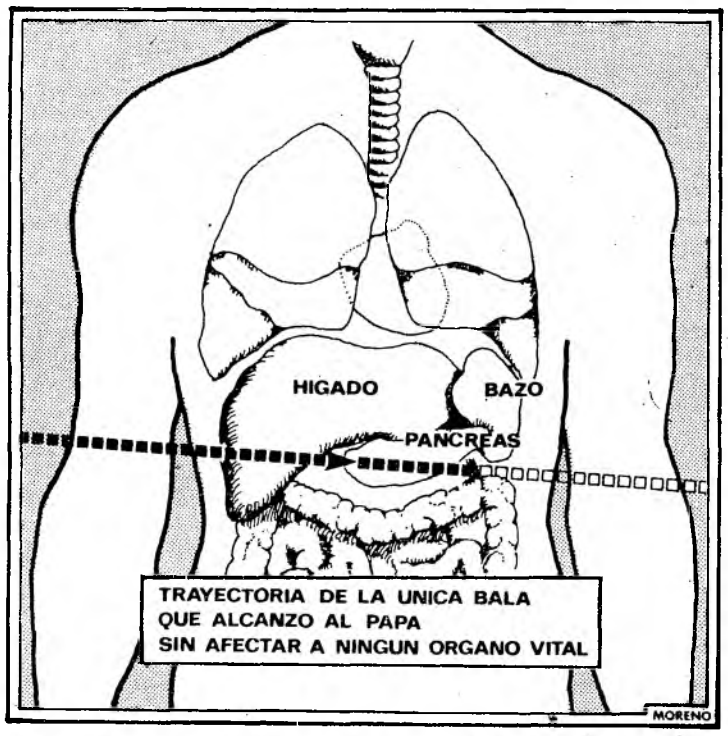


## No hay órganos vitales afectados

El parte médico oficial facilitado a las nueve de la noche dice que Su Santidad el Papa Juan Pablo II se encuentra actualmente —es decir, a esa hora— en la sala de operaciones de la clínica quirúrgica del policlínico Gemelli. Está en curso una intervención quirúrgica abdominal por heridas abdominales múltiples debidas a arma de fuego. La intervención continúa regularmente. Las condiciones cardiocirculatorias son satisfactorias hasta ahora. La única bala entró y salió y no afectó a ningún órgano vital.

El equipo quirúrgico está integrado por los profesores Crucitti, Galfarello, Manni, Beccia y Fischetti. El cardiólogo es el profesor Mansoli. El Papa está asistido, además, por su médico particular, Renato Buzzonetti.

No se confirman, según este parte, las heridas en brazo derecho y mano izquierda, contra lo que se había dicho en principio.

## Los siete pecados del terrorismo que atentó contra el Papa

**En todos sus viajes apostólicos, el Papa Juan Pablo II ha venido denunciando el mal del terrorismo y ha repetido que los cristianos —y todo hombre digno de este nombre— deben rechazar esa plaga de violencia armada. La misma que ahora ha intentado asesinar al Padre Santo cuando se dirigía al balcón desde el que iba a dirigir la palabra a los católicos congregados en la plaza de San Pedro.**

Es el terrorismo que perversamente trata de acabar con la paz mundial. Para vencer esta guerra, que golpea incluso la cabeza de la Cristiandad, los esfuerzos conjugados de los Estados y de las Policías no son, según palabras de Juan Pablo II, suficientes ni los más definitivos. Es necesaria la participación unánime de las poblaciones amenazadas. Es imprescindible la movilización de todas las fuerzas espirituales: «Esta especie de demonio no se elimina más que por la oración y la penitencia», aconsejaba Juan Pablo II, interpretando en toda su terrible dimensión, encarnada en hombres armados y deshumanizados, el fenómeno que hoy azota al mundo: el terrorismo internacional.

En efecto, el terrorismo es uno de los aspectos más siniestros del mundo contemporáneo. No existen «buenos» ni «malos» terroristas, ya que el fin no justifica los medios cuando se trata de asesinar como instrumento al servicio de unos objetivos. Y lo viene a demostrar el atentado que acaba de sufrir el Santo Padre.

En un interesante artículo publicado por el especialista Paul Johnson en la «Revista de la OTAN», enumera los «siete pecados capitales del terrorismo». El analista coincide con el Papa en la interpretación de fenómeno de fondo perverso del terrorismo internacional con esta afirmación: «Es la exaltación deliberada y de sangre fría de la violencia en relación con todas las formas de actividad política. El terrorismo no recurre a la violencia como un mal necesario, sino como una forma de acción deseable.» Este es su primer pecado. «Su segundo pecado es la supresión deliberada de los instintos morales en los hombres (...). El tercer pecado, que se deriva de los primeros, es el rechazo de la política como medio para resolver los conflictos (...). El cuarto es la facilidad activamente, sistemática y necesaria para la expansión del Estado totalitario (...). El quinto pecado es que el terrorismo puede destruir una democracia, como lo ha conseguido en el Líbano —como lo intenta en Esoaña—, pero nunca a un Estado totalitario (...). El sexto pecado es la explotación de las libertades en las sociedades liberales y el peligro que les hace correr. Y el séptimo y último pecado capital del terrorismo es que zapa, corroe la voluntad de una sociedad civilizada para defenderse de esta agresión múltiple, que obedece a cerebros ocultos y amparados en Estados totalitarios. Es decir, intenta incitar a la sociedad libre a suicidarse.»

**José María GOMEZ-SALOME**

Biblioteca Virtual de Castilla-La Mancha. Ya. 14/5/1981.

# Esperanza en el sufrimiento

*El presidente de la Conferencia Episcopal, monseñor Gabino Díaz Merchán, nos ha enviado el manuscrito que reproducimos más abajo, cuyo texto es el siguiente:*

**EL atentado sufrido esta tarde por Su Santidad Juan Pablo II nos ha causado profundo dolor a todos los obispos de la Comisión Permanente, reunidos entre otros fines para preparar la venida del Papa a España.**

**Hemos seguido con ansiedad las noticias que nos han ido ofreciendo los medios informativos, y últimamente nos ha confortado la esperanza de que pueda el Santo Padre superar pronto las lesiones sufridas sin quebranto para su futura acción pastoral. Hemos rezado juntos por la recuperación del Papa y pedimos a todos los creyentes que eleven oraciones insistentemente con este mismo fin.**

**Tengamos esperanza en el sufrimiento, porque los cristianos sabemos que el camino de Cristo termina en el triunfo de la Resurrección, pero pasa por la Cruz y el Calvario. El sufrimiento es semilla de vida.**

**Para el mundo pedimos y deseamos la paz en la superación de toda violencia. Desconocemos los móviles de este atentado que con toda energía rechazamos. Pero pedimos entrañas de perdón y misericordia seguros de que nuestros sentimientos sintonizan con este gran Papa que se ha acercado al hombre, a todo hombre, con un mensaje de luz y de misericordia en el nombre de Cristo.**

**Madrid, 13 de mayo de 1981**

**✠ Gabino, arzobispo de Oviedo**

✠

El atentado sufrido esta tarde por Su Santidad Juan Pablo II nos ha causado profundo dolor a todos los obispos de la Comisión Permanente, reunidos entre otros fines para preparar la venida del Papa a España.

Hemos seguido con ansiedad las noticias que nos han ido ofreciendo los medios informativos y últimamente nos ha confortado la esperanza de que pueda el S. Padre superar pronto las lesiones sufridas sin quebranto para su futura acción pastoral. Hemos rezado juntos por la recuperación del Papa y pedimos a todos los creyentes que eleven oraciones insistentemente con este mismo fin.

Tengamos esperanza en el sufrimiento, porque los cristianos sabemos que el camino de Cristo termina en el triunfo de la resurrección, pero pasa por la Cruz y el Calvario. El sufrimiento es semilla de vida.

Para el mundo pedimos y deseamos la paz en la superación de toda violencia. Desconocemos los móviles de este atentado que con toda energía rechazamos. Pero pedimos entrañas de perdón y misericordia seguros de que nuestros sentimientos sintonizan con este gran Papa que se ha acercado al hombre, a todo hombre, con un mensaje de luz y de misericordia en el nombre de Cristo.

Madrid - 13 - mayo 1981

+ Gabino, Ar. de Oviedo

# Un magisterio en la línea más pura del Evangelio

**No es fácil recoger con rigor, a vuela pluma como exige el momento, el pensamiento de un hombre dedicado a enseñar a todas las gentes como parte fundamental de su misión de vicario de Cristo. Espigando, pues, en «Las enseñanzas al pueblo de Dios», que editó la BAC sobre el magisterio de Juan Pablo II, presentamos las líneas fundamentales de sus enseñanzas.**

El Papa Juan Pablo II, en todas sus manifestaciones ha destacado el amor a Cristo Jesús: «Jesús no es una idea, ni un sentimiento, ni un recuerdo; Jesús es una persona siempre viva y presente entre nosotros.» En torno a esta idea central de Cristo ha girado toda su vida de sacerdote y de pastor supremo de la Iglesia. La búsqueda de Jesús, el amor a Jesús, el testimonio de Cristo es una idea que siempre el Pontífice ha llevado en la práctica cotidiana de su vocación.

■ El amor al prójimo ha sido otra de las ideas centrales de la vida de Juan Pablo II, y dentro de este contexto, la preocupación caritativa de la Iglesia, en especial la caridad en la línea del Evangelio.

■ Igualmente, ha sido centro de su preocupación la importancia del apostolado de los laicos y el apostolado de acción misionera. Con respecto al testimonio cristiano y la acción apostólica ha tratado de insistir en la necesidad de la presencia activa en el mundo, de hombres católicos adultos y en la necesidad de su testimonio cristiano y de su acción apostólica «para que la Iglesia, como levadura —ha dicho el Papa—, penetre realmente toda la sociedad humana».

■ Sobre la figura de María, Madre de Dios y de la Iglesia manifestó la doctrina tradicional desde su primer año de pontificado, en especial en su primera intervención en la basílica de Santa María la Mayor de Roma, durante la misa celebrada el día de la Inmaculada, definiendo la figura de la Madre de Dios como el «Misterio de Cristo y de la Iglesia» y definiéndola como «Madre de la Iglesia», ratificando esta denominación puesta a María por Pablo VI.

■ La alegría y el noble orgullo de ser cristiano lo dejó patente en su intervención durante la misa de su visita pastoral a la parroquia de Santa Ana, en el Vaticano, definiendo a los cristianos como a los que han recibido el nombre de Cristo, «los que llevan en sí su misterio, los que le pertenecen con su humanidad entera; los que con plena conciencia y libertad «consienten» que El grabe en su ser humano la dignidad de hijo de Dios.»

■ El Papa siempre defendió los **valores fundamentales de la familia**, a la luz de la doctrina evangélica poniendo siempre como ejemplo la Casa de Nazaret y abogando igualmente en todas las ocasiones por la fidelidad matrimonial y el valor sagrado de la vida desde el primer momento de la concepción, condenando abiertamente el aborto en cuantas ocasiones se le han presentado.

■ Juan Pablo II ha definido siempre al hombre como la «imagen de Dios» y en torno a este concepto ha defenido en todo momento la **dignidad humana** a todos los niveles y para todos los hombres. Ha definido al hombre. Ha dicho en diversas manifestaciones que la belleza interior del hombre está en función de la humildad del cuerpo y del corazón. Los derechos humanos han ocupado gran parte del pensamiento del Papa, resaltando siempre el mandamiento cristiano del amor.

■ Ha definido la justicia como el principio fundamental de la existencia y la coexistencia de los hombres, como asimismo de las comunidades humanas, de las sociedades y los pueblos. Además —ha dicho Juan Pablo II— es principio de la existencia de la Iglesia en cuanto Pueblo de Dios y principio de coexistencia de la Iglesia y de las varias estructuras sociales, en particular el Estado y también las organizaciones internacionales. Este trabajo de la búsqueda continua de la justicia es para el Papa el proceso perenne y una tarea de importancia suma.

■ El Papa ha dicho que los **valores humanos** deben estar rodeados de importante clima de amor entre los hombres y ha promovido los valores inalienables de la persona, para lo cual —ha dicho Juan Pablo II— es necesario crear en torno a ella las condiciones de vida espiritual, social y cultural, sin sombra de discriminación, para que cada individuo asuma responsablemente las multiformes exigencias de convivencia humana y se obligue a sí mismo en la construcción, cada vez más positiva, de la comunidad, que constituye el molde indispensable para una sociedad ordenada y pacífica.

# «Suplico a los hombres de la violencia que desistan de su camino de muerte»

**«Una vez más suplico a los hombres de la violencia, que también son hermanos míos, para que desistan de su camino de muerte; invito a los jóvenes a no dejarse arrastrar por la ideología perversa de la destrucción y del odio y a colaborar con todas las fuerzas generosas que existen en las diversas naciones para construir un mundo a la medida del hombre.»**

Estas palabras pertenecen a un discurso pronunciado por Su Santidad Juan Pablo II en el Vaticano el pasado mes de diciembre. En aquella ocasión el Papa mostró de nuevo su preocupación por la paz en el mundo y condenó expresamente el terrorismo y la violencia en el mundo.

«Ser fiel a la causa de la paz es el primer deber de la Iglesia», manifestó en el discurso de más de una hora que dirigió a los 36 cardenales y a los prelados de la curia romana. «En algunas naciones, dijo a continuación, como España, Italia, Irlanda y otras, continúa de modo gravísimo el peligro del terrorismo y de la violencia, de esa verdadera guerra contra los hombres indefensos y las instituciones, movida por oscuros centros de poder que no se dan cuenta hasta qué punto el orden que pregonan con la violencia sólo puede crear violencia.»

El Papa mencionó especialmente en sus mensajes a los obipos de Nicaragua, El Salvador y Guatemala. Se refirió especialmente al asesinato del arzobispo de San Salvador, monseñor Oscar Arnulfo Romero, y dijo que «llora el corazón cuando llegan noticias de nuevas violencias y matanzas».

En múltiples ocasiones, a lo largo de sus diversos viajes y de las alocuciones semanales, el Papa ha condenado repetidas veces la violencia en todas sus formas. De modo especial, el primero de enero de 1979, Juan Pablo II dirigió «a todos vosotros que deseáis la paz» un mensaje para la celebración de la Jornada de la Paz, bajo el título «Para lograr la paz, educar la paz.

«Las cosas de los hombres —dijo Juan Pablo II en aquel mensaje— deben ser tratadas con humanidad y no por la violencia. Las tensiones, los contenciosos y los conflictos deben ser arreglados por negociaciones razonables y no por la fuerza. Las oposiciones ideológicas deben confrontarse en un clima de diálogo y de libre discusión. Los intereses legítimos de grupos determinados deben tener también en cuenta los intereses legítimos de los otros grupos afectados y las exigencias del bien común superior. El recurso a las armas no debería ser considerado como el instrumento adecuado para solucionar los conflictos. Los derechos humanos imprescindibles deben ser salvaguardados en toda circunstancia. No está permitido matar para imponer una solución.»

Biblioteca Virtual de Castilla-La Mancha. Ya. 14/5/1981.

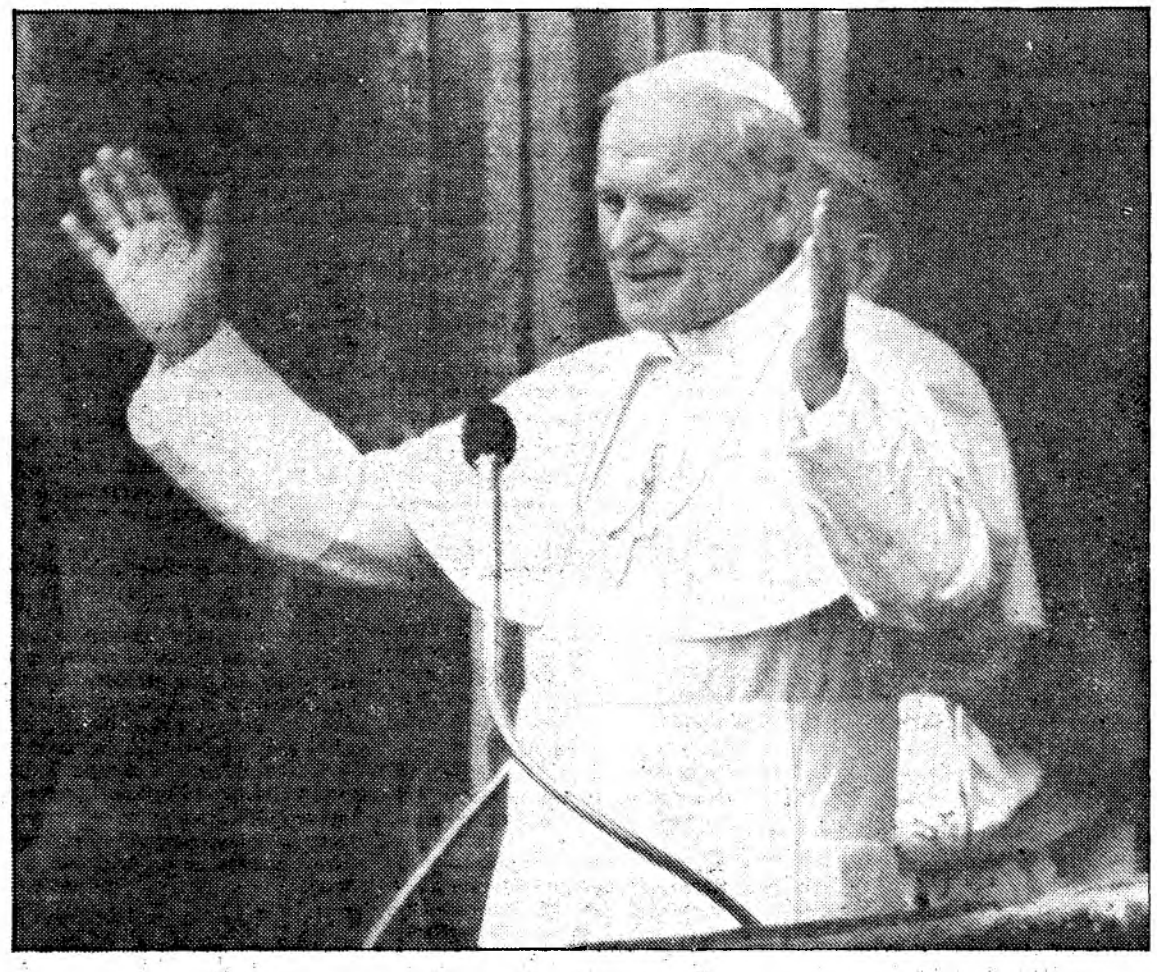

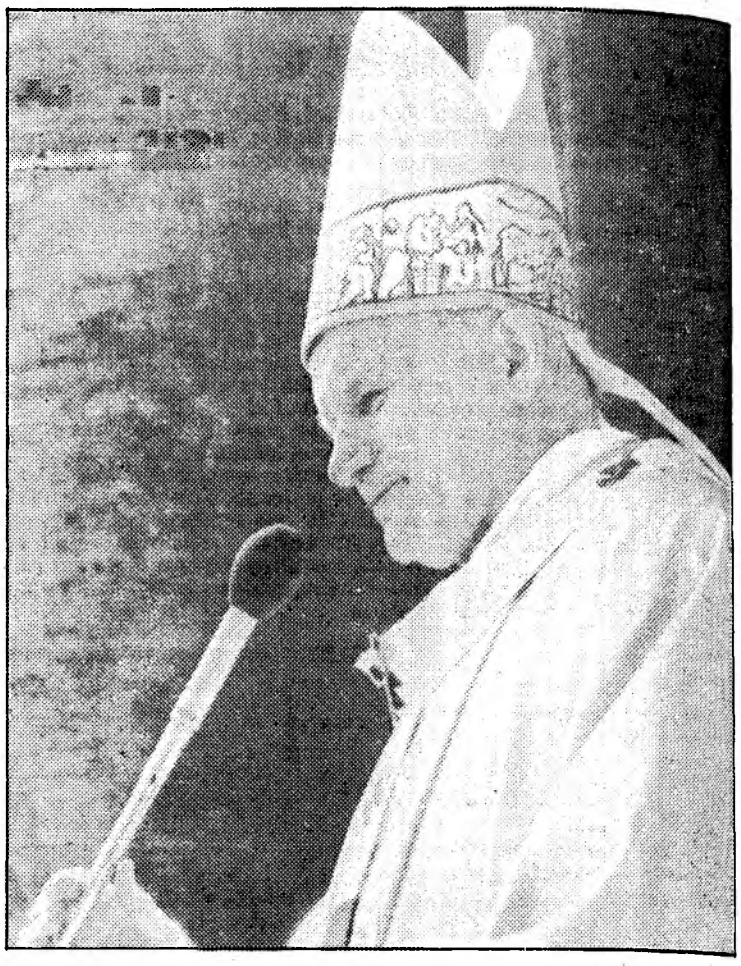

*Dos de las últimas fotos del Papa. La de la izquierda fue tomada el sábado pasado en el balcón de la basílica de San Pedro. En la otra imagen, del 19 de abril, Juan Pablo II lee su mensaje a los países del Este. (Fotos Efe.)*

# El Papa más joven del siglo

**JUAN Pablo II, obrero e hijo de obreros, es el primer Papa polaco. Elegido tras octava votación del cónclave el 17 de octubre de 1978, le convertía en el Papa más joven del siglo. Tiene sesenta y un años. Fue trabajador en unas canteras y en una fábrica de sosa. Estudió teología clandestinamente y su tesis doctoral trató sobre el español San Juan de la Cruz. Pablo VI le nombró arzobispo de Cracovia en 1964 y tres años más tarde le creó cardenal. Tuvo destacadas intervenciones en el Concilio y en los sínodos sobre el matrimonio, libertad religiosa y sacerdocio. Ha escrito varios libros, entre ellos «Los fundamentos de la renovación en el Concilio Vaticano II».**

El Papa Karol Wojtyla nació en Wadowice, en la archidiócesis de Cracovia, la ciudad real de Polonia, pocos años después de la primera guerra mundial, el 18 de mayo de 1920. La suya era una familia pobre, de trabajadores sencillos y acendradamente católicos. Desde muy joven, Karol entró en contacto directo con el mundo del trabajo, primero en unas canteras y después en una fábrica de sosa. Su inteligencia le impulsó a estudiar simultáneamente, y así ingresó en la Universidad de Cracovia, donde obtuvo la licenciatura en Filosofía y Letras. Wojtyla estudió durante la segunda guerra mundial clandestinamente teología, y al acabar la misma fue ordenado sacerdote el 1 de noviembre de 1946.

Sus superiores le envían a Roma para ampliar sus estudios de teología. En la Universidad de los dominicos prepara su tesis doctoral bajo el tema de «La fe en San Juan de la Cruz».

En 1949 vuelve a Polonia, y su primer campo de actuación fue la Universidad de Cracovia. Después pasa a la Universidad Católica de Lublín, donde enseña ética.

El 4 de julio de 1958 es nombrado obispo auxiliar del administrador apostólico de Cracovia, monseñor Eugenio Baziak, y a la muerte de éste, sucedida en junio de 1962, fue elegido vicario capitular, y seis años después Pablo VI le hizo cardenal y arzobispo de Cracovia. Durante el Concilio Vaticano II, el futuro Papa desarrolló una gran actividad, muy apreciada por los padres conciliares, debido al profundo conocimiento de los problemas del mundo contemporáneo y a su competencia específica sobre el tema de la libertad religiosa, lo cual le valió el encargo de elaborar el capítulo VI de la constitución conciliar «Gaudium et Spes».

En tema de comunicaciones sociales, Wojtyla sugirió determinadas puntualizaciones acerca del orden moral, respecto a la perfección de la persona humana y a la importancia propia del arte en una clara jerarquía de valores. Sobre libertad religiosa, además, insistió mucho en que debían subrayarse los principios que debían ser aceptados también por los poderes públicos, o sea: «La persona humana es fin y no ya instrumento del orden social; la religión es el vértice y el perfeccionamiento de la vida personal y de la aspiración a la verdad», y enfocó el problema del ateísmo contemporáneo. Con la misma plenitud de doctrina y experiencia participó en todas las asambleas del Sínodo de los Obispos en Roma. En la asamblea de 1974, dedicada a la Evangelización, fue el ponente de la parte doctrinal.

Como vicepresidente de la Conferencia Episcopal Polaca y presidente de las Comisiones Episcopales para los Estudios Eclesiásticos y para el Apostolado de los Laicos, el cardenal Wojtyla actuó siempre como firme defensor de los principios fundamentales de una sana doctrina cristiana.

Inflexible también ante los problemas del matrimonio y de la procreación responsable, apoyó a fondo a Pablo VI en este terreno, y a raíz de la «Humanae Vitae» el cardenal Wojtyla publicó un ensayo muy interesante, titulado «Amor y responsabilidad», traducido luego a varios idiomas. Sobre el mismo tema colaboró en el órgano oficial de la Santa Sede, «Osservatore Romano», replicando contra las tesis de los progresistas. En este sentido, como en muchos otros aspectos de su pensamiento, la coincidencia de Karol Wojtyla con Albino Luciani es impresionante. Algo que explica también por qué ha querido llamarse Juan Pablo II.

El régimen comunista de Varsovia, cuando le hicieron cardenal, intentó alimentar el infundio de una rivalidad con el cardenal primado de Polonia, Wyszynski, para dividir así a la Iglesia polaca. Pero Wojtyla hizo fracasar la maniobra, declarándose siempre fiel sostenedor de la línea trazada por el cardenal primado. Frente a los problemas de Polonia, Wojtyla es absolutamente contrario a cualquier tipo de compromiso con los comunistas.

*Ante un hombre así*

# España no puede ser injusta

**A última hora nos dicen que se salva. Minutos antes dijeron que muere. ¿Imagina el lector lo que significa escribir mientras ahogas los sollozos que te vienen de las raíces donde quizá tienes escondida el alma? Uno se pregunta si tenemos remedio, si este mundo nuestro tiene remedio. Y ha de tenerlo. Probablemente hace falta que ocurran estas cosas para que hallemos una senda que nos saque de la noche oscura, tenebrosa, donde estamos metiendo el planeta que fue destinado a una trayectoria limpia, resplandeciente.**

**Voy a contaros en cuatro palabras cómo es de verdad, ojalá cuando lleguen estas líneas a vuestras manos no tengáis que leer «cómo era verdad», este tipo llamado Karol Wojtyla, que asumió el nombre de Juan Pablo II una tarde memorable de octubre de 1978. Karol Wojtyla ha representado en el escenario de la comedia humana una de las aventuras biográficas más apasionantes de nuestra época. A lo largo de dos años y medio espié paso a paso su trayectoria, os la puedo contar. Y decir con cabal conocimiento de causa que España, nuestra actual España, ha cometido con él una injusticia de tamaño natural, una injusticia de incomprensión que España no debe cometer, con nadie, tampoco con un Papa.**

**Escribo para creyentes, claro. Pero confío que los españoles creyentes merecemos hoy el respeto de los españoles no creyentes, quienes debieran realizar un esfuerzo de comprensión para entender cómo nos pueden doler las faltas de respeto para una persona que nosotros en definitiva consideramos «nuestro Padre». Ni somos estúpidos ni vivimos en la luna, a nadie de nosotros se le ocurre divinizar un personaje. La fe cristiana mantiene despierto el funcionamiento normal de nuestra masa gris cerebral. Sin embargo, somos «una familia extraña» que cree lo que recita. Y apelamos a la convivencia democrática para que se nos otorgue el respeto cívico que nosotros damos a los no creyentes.**

**LA elección fue aquella sorpresa de «un Papa no italiano, joven y de los países del Este». Roma estuvo enloquecida de asombro y de alegría con aquel hombre que parecía un mocetón atlético, robusto, con ojos azules, aire noble, atractivo, recordaba a Spencer Tracy, a Gary Cooper. Una serie de anécdotas llamativas dieron color popular a los primeros días del pontificado y consiguieron el sitio reservado a las noticias de primera página en los periódicos. Nada más asomarse a dar su bendición nos sobrecogió a los presentes notar que los esfuerzos para sonreír se le truncaban con un amago de lágrimas. Su tarde apenas libre la empleó en correr impetuosamente a visitar a un amigo enfermo, el arzobispo Deskur, y obtuvo tal respuesta cariñosa del pueblo que casi, como él dijo, le dejan sometido a cura en el hospital. Los periodistas gozamos en la memorable audiencia porque nos dejó electrizados aquel «hombre Papa» que acepta responder sin límites de protocolo a todas las preguntas. Y se subió en helicóptero para visitar un santuario de la Virgen, y se fue a dar zancadas por los jardines de Castelgandolfo, y a rezar en Asís... Luego arrancó a grandes zancadas por el mundo.**

**Yo salí zumbando a Polonia para estudiarme cuál había sido la existencia anterior «del Papa polaco», intentando descubrir dónde estaba escondido el secreto de Wojtyla persona. Y volví convencido de que la nota humana del estilo de Juan Pablo II se verá siempre donde él ponga la mano. Porque «es» un hombre. No una máquina, no un maniquí, no un espíritu puro pulido y sofisticado, depurado a lo largo de una carrera diplomática hecha de silencios y sospechas. El es un ser humano. De ahí nace su manera de tratar a la gente. El primer domingo a mediodía se le alargó su charla en la ventana, hasta que algún monseñor impaciente le tiró por detrás la sotana: «Santidad, es la hora.» El Papa repitió al micrófono: «Es la hora; vámonos a comer, vosotros y el Papa.» Como un adiós a sus polacos que no habían entendido por qué los demás reíamos, él repitió en su lengua: «Czas na obiad» («Es hora de ir a comer»).**

**Fue sólo el arranque de una larga historia, que vino luego rica de grandes y simpáticas sorpresas en sus viajes por el mundo.**

**POLONIA me llamó la atención que sus paisanos le miraban con el cariño de quien ve a un hermano mayor, y al mismo tiempo atónitos por los misterios que se han cumplido en él. Me confiaron un susurro, que hoy adquiere significado concreto: Les enturbiaba su alegría el presentimiento de que Juan Pablo II sea un cristiano llamado a dar testimonio de su fe con la sangre de sus venas. Que acabe mártir. Estuvo en su juventud a orillas de la muerte violenta. No son superticiosos, los polacos; simplemente le conocen las jugadas al destino. Y le notan a su Papa vocación martirial.**

**A mí, el funcionamiento de sus viajes me ha dado siempre inquietud. Cada vez que alguien comenta la cuestión del traído y llevado «triunfalismo», como reprochando al Papa que viaja para recibir aplausos, me da tristeza que semejantes comentaristas no hayan seguido de cerca lo que realmente significa una paliza como las que Juan Pablo II acepta en cada ruta. No busca los aplausos; viaja para rezar por su gente, y con todas sus fuerzas intenta gastar el tiempo junto a quienes sufren, a los ofendidos, a los marginados. Pero, además, se juega la vida.**

**Los periodistas que le acompañamos hemos comentado mil veces lo fácil que sería «acabar con él si alguien lo intenta». Y temíamos que alguien lo ha de intentar.**

**Wojtyla es un testigo de su fe cristiana y de su amor sincero a los hombres que sufren. Le oímos comentar aquella frase conocida cuando le advierten que puede ocurrirle una desgracia: «Entra en el sueldo, en mi sueldo, ¿no os parece?»**

**Cuentan en Roma que era propósito suyo pasearse la ciudad sin escolta policial. No le dejaron, naturalmente. Para el Gobierno italiano representaba una responsabilidad tremenda. Y entonces fue cuendo escribió aquel artículo suyo famoso, la primera vez que un Papa publicaba un artículo firmado en la prensa diaria. Más o menos venía a decir que cómo hemos construido este mundo nuestro en el cual ni siquiera el Papa puede salir a ver sus feligreses tranquilamente por la calle. Y tiene razón: ¿cómo hemos construido este mundo nuestro?**

José María Javierre

Biblioteca Virtual de Castilla-La Mancha. Ya. 14/5/1981.

## La Comisión Permanente se encontraba reunida

# Consternación en la Conferencia Episcopal

**El nuncio de Su Santidad en España, monseñor Innocenti, conoció inmediatamente la noticia del atentado contra el Papa, ya que se encuentra en Roma desde comienzos de semana. No obstante, la Nunciatura Apostólica en Madrid fue informada en seguida del atentado, que causó consternación entre todo su personal. Fuentes de la Nunciatura han manifestado a Europa Press que el atentado resulta todavía más sorprendente si se piensa en el profundo afecto que manifestaron hacia el Papa todos cuantos se han acercado a él. «No podemos comprender —añaden dichas fuentes— cómo se puede atentar contra quien siempre proclama la vida. Esto revela que hay gentes insensatas; es una pena.»**

Nada más conocerse la noticia del atentado, la Comisión Permanente de la Conferencia Episcopal suspendió su reunión para informarse de lo ocurrido. La noticia produjo entre los obispos consternación y preocupación. Inmediatamente intentaron ponerse en comunicación con Roma, pero les fue imposible porque las líneas telefónicas estaban saturadas. El presidente de la Conferencia Episcopal, monseñor Díaz Merchán, manifestó inmediatamente su repulsa por el hecho, al tiempo que manifestó que todo el Episcopado español está encomendando al Papa en sus oraciones.

Los miembros de la Comisión Permanente de los obispos han enviado al Santo Padre, firmado por monseñor Díaz Merchán, un telegrama que dice: «A su eminencia reverendísima cardenal Agostino Casaroli, secretario de Estado de Su Santidad. Ciudad del Vaticano. La Comisión Permanente Episcopal de España, reunida en Madrid, acaba de conocer el atentado contra Su Santidad. Profundamente conmovidos, elevamos fervientes preces al Señor por su pronta y plena recuperación y retorno feliz al servicio pastoral de la Santa Iglesia. Unidos en Cristo, le tenemos presente, sin interrupción, los obispos, clero y pueblo católico de España.»

El cardenal arzobispo de Madrid, monseñor Enrique y Tarancón, y su Consejo Episcopal, lanzaron por su parte inmediatamente un llamamiento al pueblo de Madrid que dice lo siguiente: «Nos encontramos profundamente conmovidos ante el horrible atentado contra la persona del Santo Padre. En estos momentos sólo podemos y debemos pediros, queridos diocesanos de Madrid-Alcalá, la oración individual y comunitaria por la preciosa vida de quien, como sucesor del apóstol Pedro, con tanta caridad y espíritu de fe está sirviendo a la Iglesia de Jesucristo y a todos los hombres. Que se haga siempre la voluntad de Dios sobre su pueblo.»

**■ MONSEÑOR MARCELO GONZALEZ: «EL MUNDO LE NECESITA.»**—El cardenal arzobispo de Toledo, primado de España, monseñor Marcelo González Martín, ha dicho:

«Nos ha llenado de consternación a todos. Pienso como piensa el pueblo sencillo: es incomprensible. Sólo un fanático o un malvado puede hacer una cosa así. Confiemos en que el Papa se reponga y logre salvar su vida. Oremos por él. El mundo entero le necesita, no sólo la Iglesia. Nadie hace tanto como él por la paz, por la esperanza, por los pobres, por la justicia. Nadie nos ayuda a pensar en Dios con tanta eficacia como el Papa.»

**■ CARDENAL TARANCON: «QUIEREN MACHACAR NUESTRA ESPERANZA.»**—El arzobispo de Madrid, cardenal Tarancón, manifestaba a las siete y media de la tarde:

«Ningún atentado terrorista puede tener una motivación racional, pero en este caso ni siquiera hay una excusa, y da la impresión de que el mundo se ha vuelto loco. A menos que haya alguien interesado en destruir todas las acciones que están contribuyendo a dar a la humanidad un poco de ilusión y de esperanza, en cuyo caso se trataría de una tremenda operación desestabilizadora que quiere machacarnos cualquier brote de esa esperanza.»

«He querido ver ahí, en estos momentos que está viviendo Italia especialmente y el mundo en general, un símbolo. Si todos los atentados terroristas son condenables, pero pueden tener, si no razón —que no la tienen—, sí una excusa, aunque sea utópica, un atentado contra el Papa revela un odio profundo contra la verdad, la paz, la libertad, la justicia, la dignidad del hombre, contra todos esos valores que predica el Papa.»

Por otro lado, monseñor Tarancón confirmó que ayer había mantenido en el palacio de la Moncloa una entrevista con el presidente del Gobierno, Leopoldo Calvo-Sotelo. El cardenal, sin embargo, quitó importancia a esta reunión y eludió confirmar si en la entrevista se trató sobre el previsto viaje del Papa a España.

**■ MONSEÑOR JUBANY: «ESTAMOS EN UN MOMENTO DE PSICOSIS COLECTIVA DE ODIO.»**—El cardenal arzobispo de Barcelona, monseñor Jubany, manifestó a Europa Press que persistía la inquietud por la salud del Santo Padre, aunque las noticias eran esperanzadoras. No obstante, junto a la inquietud está la esperanza, fundada humanamente en la resistencia física de la persona de Juan Pablo II y también en la providencia de Dios, que escuchará las plegarias de tantos y tantos cristianos en todo el mundo.

«Este atentado —dijo el cardenal Jubany— viene a confirmar que estamos en un momento de psicosis colectiva de odio, de violencia, que no favorece ni a la convivencia entre los hombres ni al perfeccionamiento de la persona humana.» El arzobispo de Barcelona aludió también a «los muchos y graves actos de terrorismo que hemos sufrido en España recientemente».

## Embajada de la URSS: «No tenemos por qué hacer declaraciones»

En relación con el atentado sufrido por el Papa Juan Pablo II, un portavoz autorizado de la Embajada de la Unión de Repúblicas Socialistas Soviéticas (URSS) en Madrid indicó a YA que los miembros de la representación diplomática no tenían por qué hacer declaraciones sobre el suceso.

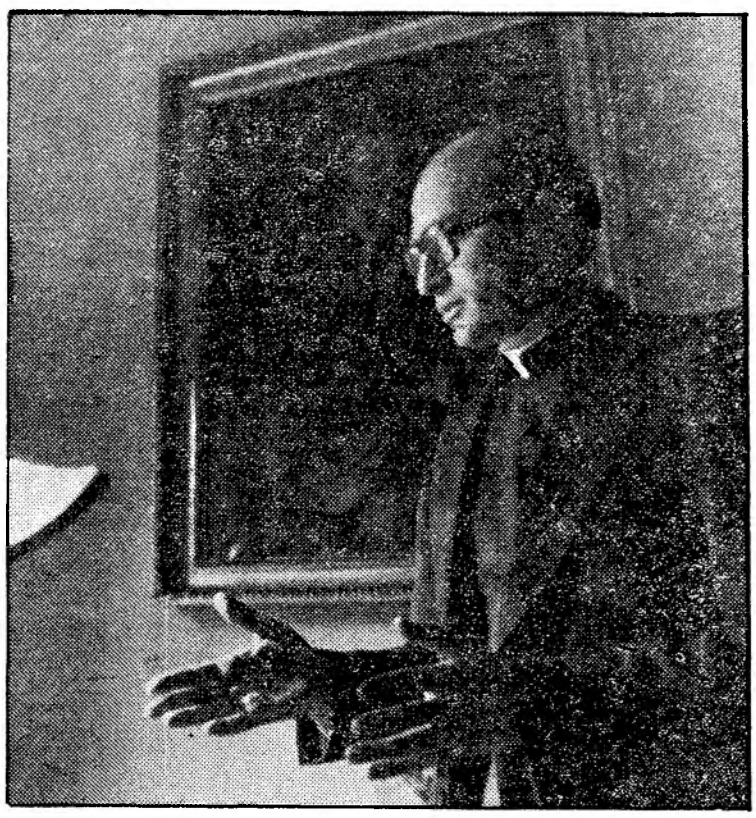

*El secretario del nuncio, monseñor Berlocco, expresa a YA su dolor y su condena. (Foto Soriano.)*

# Desolación en la Nunciatura

En la Nunciatura del Vaticano en España la desolación reinaba ayer. Monseñor Jacinto Berlocco, secretario del nuncio, expresaba a YA su desagradable sorpresa por la insensatez de la gente que se expresa a través de la violencia y luego habla en favor de la vida.

Monseñor Berlocco, en nombre del nuncio, monseñor Innocenti, ausente de Madrid, recibió el alentador mensaje de solidaridad de muchos obispos españoles, quienes le comunicaron que habían pedido a sus feligreses y a sus sacerdotes que rezasen por el Papa de la misma forma que se había hecho en la plaza del Vaticano de Roma. Esta iniciativa de los obispos había sido tomada en estrecho contacto con la Conferencia Episcopal.

Las noticias que se recibían de Roma en la sede de la diplomacia vaticana eran escasas, precisamente por la dificultad de las comunicaciones directas, y, por tanto, estaban a la espera de lo que pudiera ocurrir con un sentimiento de desconcierto y de pena.

El ex presidente Adolfo Suárez fue una de las primeras personas que llamó a la Nunciatura para expresar su dolor por los incalificables hechos. También realizaron llamadas los representantes diplomáticos de diversas embajadas.

## Los Reyes, profundamente afectados

Los Reyes de España, don Juan Carlos y doña Sofía, se encuentran profundamente afectados por el atentado, según informaron fuentes autorizadas.

Los Monarcas españoles seguían «segundo a segundo» las noticias que recibían de Roma sobre el estado de Juan Pablo II. Las informaciones provienen fundamentalmente de la Embajada española ante la Santa Sede.

Los Reyes de España sienten un gran cariño personal por el Papa, por quien fueron recibidos el pasado 30 de abril en el palacio del Vaticano, al término de la visita de los Monarcas a Italia.

En esa ocasión, don Juan Carlos y doña Sofía comentaron a los periodistas españoles desplazados a Roma para cubrir el viaje real que Juan Pablo II les había recibido con gran cariño y que durante la audiencia, y por expreso deseo de Su Santidad, hablaron en español, y que Juan Pablo II había demostrado tener un gran conocimiento sobre la situación española. El Papa les confesó también a los Reyes que sentía una enorme admiración por San Juan de la Cruz. Durante la audiencia, que se prolongó durante cerca de una hora, el Papa expresó también su deseo de visitar pronto nuestro país.

Su Majestad el Rey envió el mensaje siguiente al Papa:

*«Profundamente conmovido al conocer triste noticia de la agresión de que ha sido objeto Vuestra Santidad, me apresuro en hacer llegar a vuestra beatísima persona, en nombre del Gobierno y del pueblo españoles, de la Reina y en el mío propio, nuestra más firme e impresionada condena por tan incalificable acto. Expresamos a Vuestra Santidad nuestros más fervientes votos por una rápida recuperación, a los que unimos todas nuestras oraciones. De Vuestra Santidad devotísimo hijo, Juan Carlos, Rey.»*

Biblioteca Virtual de Castilla-La Mancha. Ya. 14/5/1981.

## La columna

# LA SANGRE DEL PAPA

**LA violencia ciega no se detiene ya ante nada ni ante nadie. El atentado contra el Papa ha conmovido al mundo. Toda España vive pendiente de las noticias de Roma. El resto de la actualidad pasa a segundo plano. Juan Pablo II tenía previsto viajar a nuestro país este mismo año y hace escasas semanas recibía en audiencia a los Reyes de España en el Vaticano. Un perturbado o un conspirador, con un arma en la mano, es capaz de cambiar el curso de la historia. El mundo aparece triste y desvalido. Es como querer matar el amor, derribar la entereza moral o apagar la luz que nos alumbra.**

**El Papa Juan Pablo II había alzado insistentemente su poderosa voz en los últimos días en favor de la vida. Su actitud de firmeza frente al aborto, en vísperas del referéndum a que han sido convocados los italianos, le había enemistado con las fuerzas de izquierda. Pero, seguramente, nada tiene que ver esto con el atentado de la plaza de San Pedro.**

**En todo caso, el fenómeno del terrorismo adquiere una dimensión nueva a la luz de este atentado. En numerosas ocasiones, Juan Pablo II se había manifestado contra la violencia. Sus apelaciones a la paz y a la concordia habían sido una constante. ¡Quién sabe si estos criminales pistoletazos pueden intentar desatar la violencia en su amada Polonia! Los que están convencidos de que el mundo occidental está siendo debilitado por el terror han visto inmediatamente manos oscuras en este atentado contra el Papa.**

**El terrorismo es una mala hierba que crece en todas partes. En España venimos experimentando sus efectos perniciosos día a día. Incluso no faltaban los que veían en el viaje del Papa a nuestro país una buena ocasión para aislar aún más a los terroristas de ETA. El drama del País Vasco quizás obligaría al Pontífice —opinaban muchos— a acudir a aquella tierra noble, cristiana y doliente. Ahora, el Papa ha sentido en su propia carne el zarpazo irracional de la violencia. Sus manos vigorosas, hechas para bendecir, han caído inmóviles. Su blanca sotana ha quedado manchada de sangre. La sangre derramada del Papa, cuando estaba en medio de su pueblo, es una bendición. Es la sangre del profeta. Siempre, a lo largo de los siglos, ha ocurrido lo mismo. El resplandor de la luz molesta a los fanáticos y a los hijos de las tinieblas. Asusta un poco, de todas formas, esta especie de fatalidad de la violencia que nos rodea por todas partes. El atentado de la plaza de San Pedro nos ha dejado a todos un poco anonadados. Debería alzarse un clamor universal en favor de la vida y la fraternidad humana.**

**Abel HERNANDEZ**

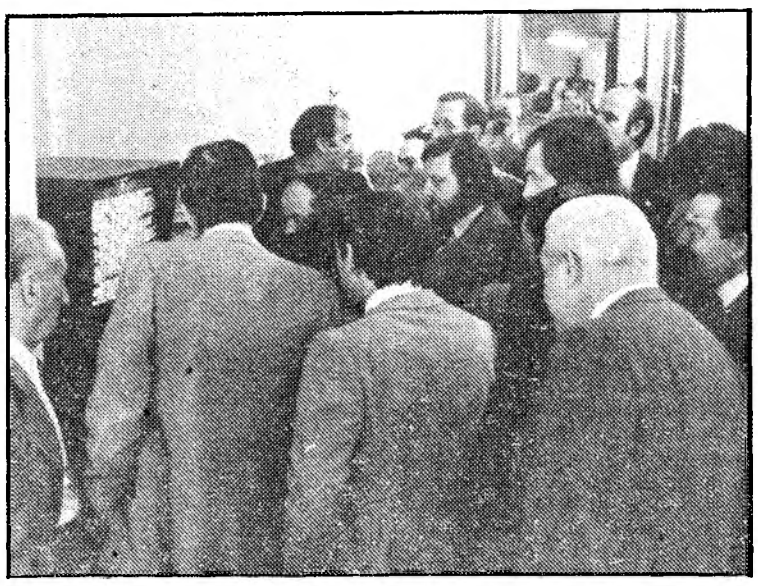

*Calvo-Sotelo sale de la cabina telefónica (foto de la derecha), desde donde llamó a la Embajada de España en Roma nada más conocer el atentado. Luis Apostua, director general de Asuntos Religiosos, espera las últimas noticias. Mientras tanto (en la otra fotografía) los diputados se reunieron alrededor de la pantalla de video, a través de la cual siguieron con estupor las noticias sobre la evolución de la salud del Papa. (Fotos Carvajal.)*

# Gran impacto y hondo pesar en el Parlamento

**Un gran impacto y hondo pesar causó en el Parlamento, tanto en el Congreso como en el Senado, la noticia del atentado contra el Papa. El hecho llegó a los escaños de las tribunas de prensa, originando un gran murmullo en el hemiciclo, mientras numerosos diputados salían a los pasillos para inquirir lo que pasaba y se agolpaban ante los teletipos de las agencias ylos transmisores de radio. En el Senado, el presidente interrumpió de inmediato la sesión para comunicárselo a los senadores; en el Congreso, igualmente, el presidente Lavilla, tras verificar la situación, expresó el sentir de la Cámara, así como los deseos de recuperación del Sumo Pontífice, lamentando que esa violencia terrorista que asola al mundo haya llegado hasta quien, para muchos hombres de nuestro tiempo, simboliza un ejemplo noble de entrega a una fe, a una creencia y a unas convicciones.**

El presidente del Gobierno, Calvo-Sotelo, se reunió de inmediato con el ministro de Justicia, Fernández Ordóñez, y el de la Presidencia, Pío Cabanillas, con quienes compartió la noticia que acababa de serle confirmada telefónicamente por el embajador de España en la Santa Sede, José Joaquín Puig de la Bellacasa, a quien el presidente pidió trasladara al Vaticano los sentimientos de solidaridad del pueblo y del Gobierno de España con Su Santidad y expresando los mejores votos para su recuperación. Posteriormente envió un telegrama a la Santa Sede en nombre del Gobierno y del pueblo español.

La indignación crecía en todos los pasillos a medida que se iban conociendo noticias. Los diputados de todas las ideologías coincidían en tachar el atentado con los más duros epítetos. «Es una salvajada incalificable», nos comentaba Felipe González, para añadir que «el Papa no es solamente el jefe espiritual de los católicos, sino también un símbolo mundial.» Roca Junyent, de la Minoría Catalana, nos dijo: «Estamos en un mundo de cafres. Hay que reconducir a toda la humanidad hacia una defensa prioritaria de la vida.» Todos coincidían también en lo que este Papa había supuesto como revulsivo para toda la sociedad humana y para la Iglesia católica en particular.

El presidente del Gobierno, Calvo-Sotelo, manifestó que lamentaba que esta violencia terrorista que nuestro país sufre hubiera alcanzado también al Sumo Pontífice. «Como presidente de un país que sufre el terrorismo —decía Calvo-Sotelo—, no sólo expreso mi consternación, que es la de todos, sino que comparto el dolor de toda la cristiandad como católico y pido a Dios por su salvación.»

El presidente de UCD, Rodríguez Sahagún, comentaba que este tipo de atentados constituyen una llamada a la conciencia de todos para lograr una colaboración y una solidaridad internacional en la erradicación del terrorismo. «Esta psicosis de violencia —añadía Rodríguez Sahagún—, debe ser erradicada desde la educación y la formación para la convivencia. Se quiere provocar la sensación de que la sociedad occidental está en crisis, pero no es el sistema social el que está en crisis, sino que es la solidaridad de los hombres la que falla. Nuestra sociedad occidental no es ingenua, sino que es consciente de lo que hay detrás de estas acciones y por eso debe generar mecanismos de defensa internacional frente al terrorismo para que éste no encuentre apoyo en ningún país. En esta ocasión —concluía Rodríguez Sahagún—, se ha elegido una figura que por las características que en él se dan, el liderazgo moral y de sembrador de la paz, incluso por su propia nacionalidad de origen, parece estar elegida para provocar una especial conmoción en todo el mundo.»

Por su parte, Fraga Iribarne insistía, tras expresar su impresión y consternación: «Se está creando un clima mundial contra las instituciones respetables, contra todo lo que supone conservación y tradición. Frente a ello, los derechos individuales de los terroristas —añadía Fraga— no pueden ser más importantes que los derechos de la mayoría. Es un caso este del atentado contra el Pontífice sin precedentes; quizá hubo uno en la Edad Media. Cuando la Santa Sede se estaba abriendo a todos los pueblos del mundo sin discriminación de creencias, se intenta una labor revolucionaria, de intoxicación de las mentes, con un espíritu destructivo y nihilista. Para los españoles resulta más doloroso el atentado cuando estábamos dispuestos a recibir por primera vez en nuestra historia la visita de un Papa. Los atentados contra el Presidente Reagan y contra el Papa indican que no hay límite ya a la osadía de los terroristas y magnicidas.»

Al igual que todos los demás partidos, también el secretario general del PCE, Santiago Carrillo, envió el siguiente telegrama al nuncio de Su Santidad en Madrid: «En nombre del Partido Comunista de España le expreso nuestra más enérgica condena contra el atentado de que ha sido víctima Su Santidad y nuestros votos por la recuperación de Juan Pablo II.»

También en el Senado estaba reunido el pleno, cuando un funcionario pasó una nota con la noticia al presidente de la Cámara, Cecilio Valverde, poco después de la cinco y media de la tarde. La noticia corrió entre los senadores como un reguero de pólvora y se convirtió en el único tema de comentario. «Vamos a suspender la sesión por cinco minutos —dijo Cecilio Valverde— para que los que sepan y quieran rezar lo hagan por el Papa.»

Tras señalar que por mandato de la Constitución el pleno no podía interrumpirse por concluir ayer el plazo para debatir el proyecto de ley en materia de aguas de Tarragona, el presidente del Senado manifestó que tanto él como los demás senadores estaban consternados por este terrible atentado, y subrayó los valores del Papa en su lucha por conseguir la paz y la concordia.

Posteriormente, hacia las seis y media de la tarde, se suspendió la sesión del Senado por unos minutos en señal de respeto hacia la figura del Papa y de repulsa por el atentado. Los senadores abandonaron la Cámara comentando el suceso y visiblemente emocionados. El ministro del Interior, Juan José Rosón, que se encontraba en el Senado, manifestó: «Como todo atentado terrorista, es un hecho incalificable; por la dimensión de la persona, por el símbolo de la obra que realiza, es un atentado contra la humanidad entera.»

## Presidente del Congreso: «La violencia terrorista ha llegado a quien simboliza un ejemplo noble de entrega a una fe»

## Presidente del Senado: «Quienes quieran y sepan rezar, que lo hagan por el Papa»

## Otras reacciones

■ **CARLOS GARAICOECHEA: UN SACRILEGO ATENTADO.**— El presidente del Gobierno vasco, Carlos Garaicoechea, envió un telegrama al cardenal Casaroli en el que expresa, en nombre del pueblo vasco, la profunda consternación ante el atentado.

El texto íntegro del telegrama es el siguiente: «Hondamente conmovido al conocer el sacrílego atentado perpetrado contra Su Santidad Juan Pablo II, le expreso en nombre del pueblo vasco y en el de mi Gobierno, y en el mío personal como católico, mi profunda consternación.

Expreso igualmente esperanza Divina Providencia dispondrá lo más conveniente ante el actual estado Santo Padre.»

■ **JORDI PUJOL: HUBIERA SIDO UNA TRAGEDIA.**— Jordi Pujol no quiso hacer ningún comentario en calidad de presidente de la Generalidad de Cataluña porque «no hay que dar oficialidad a este hecho». Como una persona más, dijo: «He sentido mucho la noticia del atentado. Estoy sumamente apenado no sólo por mi afiliación cristiana, sino también por cuestiones personales, ya que he tenido contactos con Su Santidad. Hubiera sido una tragedia que el Papa muriera».

■ **LUIS APOSTUA: CHOQUE EMOCIONAL BRUTAL.**— De «choque emocional brutal» calificó ayer Luis Apostua Palos, director general de Asuntos Religiosos, del Ministerio de Justicia, el atentado sufrido por el Papa Juan Pablo II. El señor Apostua expresó personalmente al presidente de la Conferencia Episcopal Española, monseñor Díaz Merchán, la profunda preocupación del Gobierno y su disponibilidad para hacer cualquier cosa que estuviera en sus manos. Había acudido a la residencia de operarias parroquiales de Madrid, donde se estaba celebrando una reunión permanente del Episcopado. «Mi presencia aquí —añadió— ha sido requerida también por el presidente del Gobierno, Calvo-Sotelo. Como católico particular he acompañado a los obispos en la breve ceremonia religiosa, celebrada en la capilla, para rezar por el Sumo Pontífice.» Finalmente expresó su esperanza de que, a pesar de todo, el Papa pudiera venir a España en otoño.

■ **DERECHA DEMOCRATICA ESPAÑOLA: MEDIDAS URGENTES CONTRA EL TERRORISMO.**— Derecha Democrática Española, al conocer el atentado de que ha sido víctima Su Santidad el Papa Juan Pablo II, a la vez que hace pública su condena del mismo quiere subrayar su preocupación por la proliferación de atentados sin rastro conocido de toda índole de que somos víctimas muchos países de la tierra y pide que se proceda rápida y enérgicamente a tomar las medidas legislativas y drásticas en el seno de la comunidad internacional y por los diferentes países para una eficaz erradicación del terrorismo.

■ **EL EMBAJADOR DE CHILE, CONSTERNADO.**— En los primeros momentos posteriores al atentado contra Juan Pablo II se informó sin demasiado fundamento que el presunto autor de los disparos contra el Pontífice era un individuo latinoamericano, concretamente chileno. Posteriormente se confirmó que el autor del atentado era un estudiante árabe de la Universidad de Peruggia. En un primer momento tomamos contacto con el embajador de Chile en España, Juan de Dios Carmona Peralta, que nos ratificó la noticia de la auténtica identidad del autor del atentado. El señor Carmona expresó su consternación por este atentado, «que es un eslabón más en la cadena de odio y violencia que se está apoderando de la Humanidad».


¡NO COMPRE UN PROBLEMA!

Disfrute de un chalet o parcela en una urbanización aprobada por Urbanismo

Chalet de 118 m² en parcela de 1.475 m., por 2.900.000.

Parcelas a 390 y 590 pesetas metro

MUCHAS FACILIDADES

Telfs. 275 99 45 y 275 26 11


Biblioteca Virtual de Castilla-La Mancha. Ya. 14/5/1981

# Gane la noche.

# Sin perder el día.

¡Qué fácil y cómodo es viajar ahora a París! Con la entrada en servicio del París-Madrid Talgo, usted tiene a su alcance la posibilidad de realizar el viaje en una noche.

Esta línea está cubierta por el nuevo TALGO-PENDULAR, uno de los trenes más modernos del mundo, el cual, gracias a su exclusivo sistema de inclinación, puede ganar velocidad, al tiempo que aumenta el confort en las curvas. Además al reducir al mínimo el movimiento de los coches y al cuidado diseño del interior, los ruidos de circulación se reducen notablemente, resultando un viaje mucho más cómodo y agradable.

El Talgo Pendular París-Madrid dispone de cabinas single -dobles, para una o dos plazas y de cabinas turísticas, capaces hasta para 4 plazas.

Y para que el viaje sea perfecto, usted puede disfrutar de una espléndida cena y desayuno en su acogedor restaurante, o tomarse una copa en el bar.

Ahora puede viajar a París durmiendo cómodamente en su cama. De esta forma, usted gana la noche sin perder el día.

Biblioteca Virtual de Castilla-La Mancha. Ya. 14/5/1981.

## CONMOCION POPULAR EN MADRID

***Madrid ha vibrado lleno de indignación al conocer la terrible noticia del atentado al Santo Padre. Un equipo de reporteros de YA se lanzó a la calle para pulsar las reacciones del pueblo de Madrid, de ese pueblo que se ha sentido siempre al lado de Juan Pablo II, un Papa que se había ganado la admiración general. La primera impresión ha sido de sorpresa, de incredulidad y una pregunta común brotaba de todos los labios. ¿Qué ha hecho el Papa? Nadie lo entiende; los más aseguran que el autor tiene que ser un loco. Amas de casa, taxistas, estudiantes, Policía Municipal, carteros, todas las profesiones, todos los sentimientos, se han aunado en condenar este reprobable acto que ha llenado de consternación a un pueblo que, por desgracia, empieza a acostumbrarse a la violencia y al terrorismo.***

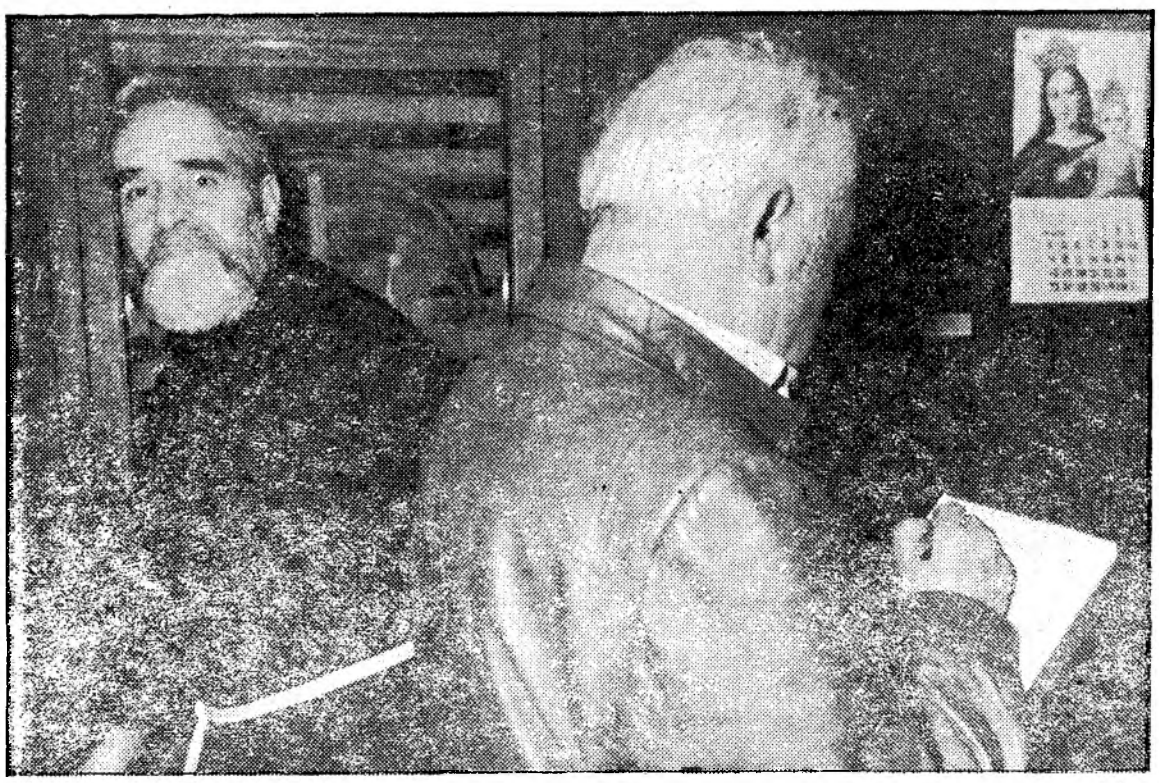

*El capuchino fray Jacinto, portero suplente en Jesús de Medinaceli, al conocer la noticia fue directamente a rezar. «Dios mío, acatamos tu voluntad»*

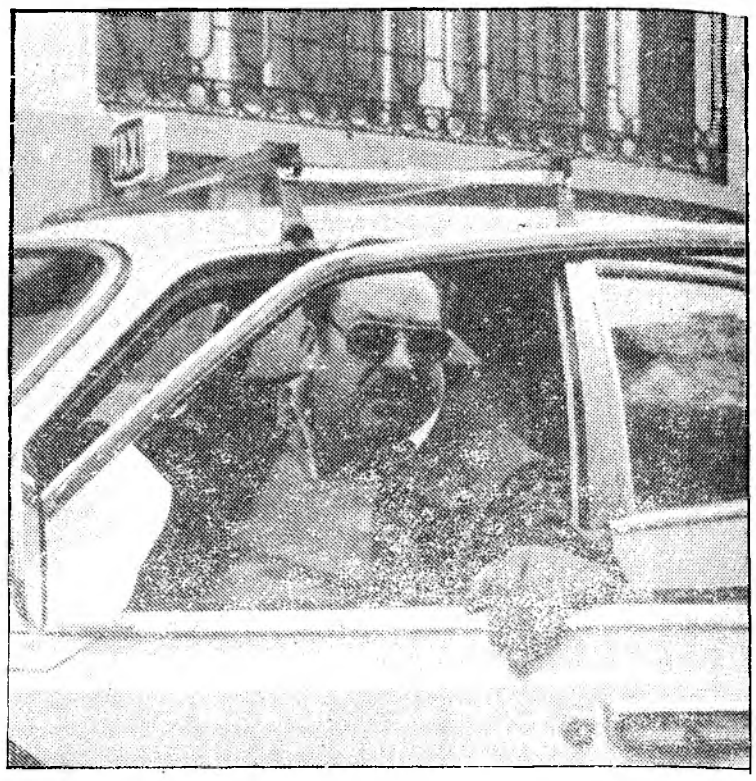

*Don Pedro Torres, taxista y hombre de paz. «¡Qué época nos está tocando vivir!»*

# El atentado consternó al pueblo

**Conmoción en el pueblo. La noticia difundida por Radio Nacional de España, prácticamente en el momento en que el Papa caía víctima de los disparos de un terrorista, ha convulsionado a este pueblo de Madrid, al que ya apenas le queda capacidad para la sorpresa.**

Hemos pulsado la opinión de amas de casa, taxistas, guardias municipales e innumerables «isidros» venidos a la capital para participar de sus fiestas, muchos de ellos, por cierto, con deseos de volver a su punto de origen, pues para ellos las fiestas han acabado.

### Esposa y madre

En Jesús de Medinaceli el ambiente era normal, como casi todos los días: devotos que rezaban en silencio; alrededor de las siete y media de la tarde, sin embargo, una mayor afluencia. Doña Micaela Lorenzo Gutiérrez, esposa y madre de cinco hijos, nos dice:

—Yo suelo venir los viernes, día que no falto, pero apenas he escuchado la noticia sobre el querido Papa me he dispuesto a rezar por él, por su pronta recuperación, por que las noticias que nos tienen que llegar sean cada vez mejores.

—¿Le ha causado impacto la noticia?

—Sí, señor. Yo vivo en la calle Benito Gutiérrez y en mi casa hay varios pisos que admiten huéspedes estudiantes. He salido a la puerta y les he preguntado por si yo hubiera escuchado mal. Cuando todos, expectantes como yo, hemos podido corroborar que la noticia era cierta, nos hemos quedado perplejos.

La voz se entrecorta, rompe en sollozos, y cuando se repone continúa:

—¿Qué motivos hay para querer asesinar al Papa? No lo entiendo. Por más que lo pienso, no lo entiendo. Tengo mucha fe en Jesús de Medinaceli y espero que me escuche.

### Enrique Naveiras, taxista

La dejamos en su recogimiento y nos dirigimos al grupo de taxistas que espera a la puerta del hotel Palace.

Don Enrique Naveiras, con licencia número 1.089, es el primero en atendernos:

—He quedado anonadado. La noticia nos ha cogido de sorpresa. Creo que también a todo el mundo.

—¿Por qué esa sorpresa?

—Mire, estamos acostumbrados al terrorismo existente; que si un día un militar, que si otro un civil, que si el de más allá un secuestro. Si te pones a leer el periódico o a escuchar la radio, ahí está lo que pasa en El Salvador, en Irlanda, en el Líbano, etcétera; pero hasta ahora, que yo sepa, no se habían metido con la Iglesia, que se mantenía al margen de toda actividad política. Por eso la gran sorpresa ha sido este atentado. No lo entiendo.

—¿Qué motivos puede haber?

—En principio, ninguno. ¡Pero vaya usted a saber si ha sido un señor que lo que quiere es notoriedad!

—¿Cómo terminaría usted con estas situaciones?

—Implantando la pena de muerte. Hay un determinado número de crímenes que pueden tener otra pena, pero estos de terrorismo no deben tener perdón.

### Pedro Torres, hombre de paz

A su lado, otro taxista, don Pedro Torres, con licencia número 11.737, interviene para afirmarse en las declaraciones de su compañero.

—Sí, señor, pena de muerte para el que mata a sangre fría. Hay que erradicar el terrorismo. Y lo que no entiendo es que los Gobiernos del mundo no formen una piña para combatir este mal que nos está tocando vivir.

—¿Le ha conmocionado la noticia del Papa?

—Naturalmente. Es el Papa de los trabajadores. Es el hombre que se ha lanzado ala calle en busca del pueblo. Es el hombre que ha dicho las cosas muy claras a los políticos y a los hombres de empresa. Su apoyo a los obreros de Polonia es todo un síntoma, y habrá que pensar que quizás haya sido ése el motivo por el que le han tiroteado.

—¿Solución para el terrorismo?

—Me afirmo en lo que dije antes. Pena de muerte. Que no queden impunes esos crímenes tan horrorosos. Nosotros, los taxistas, estamos vendidos: cada vez que te dicen que vayas al extrarradio, miras la cara del cliente y no sabes qué hacer. Es un problema de todos, porque creo que todos estamos en contra de la violencia; por eso pedimos a quien corresponda que ponga fin a tanta militancia del terror.

### Padre Jacinto

En Jesús de Medinaceli se encuentra de portero el fraile franciscano capuchino fray Jacinto, quien se enteró también por la radio.

—Inmediatamente me puse a rezar. He pedido a Dios nuestro Señor que esa primera noticia, tan trágica, se vea mitigada al transcurrir el tiempo y que las heridas del Padre Santo sean lo más leves posible, para que pronto se restablezca.

—¿Qué opinión tiene del Papa?

—Creo que es el Papa de los tiempos en que vivimos. Dios, en su inmensa sabiduría, nos manda en cada época al que más conviene.

—¿Ha sentido indignación?

—No me está permitido. Creo que ha sido la voluntad divina y a ella me debo, pero no dejo de reconocer que quien hace esas acciones no tiene que ser todo lo católico que debiera.

### Policía municipal

En la plaza de la Cibeles un policía municipal ordena el tráfico, el intenso tráfico de las siete de la tarde. Le interrumpimos para que nos dé su opinión sobre el terrible atentado contra el Padre Santo.

—Ha sido un impacto, un verdadero impacto. No sé; como un mazazo. Eso mismo siento cada vez que me entero de un atentado, sea del orden que sea.

No damos a nuestros lectores el nombre del policía municipal, a ruego del mismo, porque, según el artículo 106, no puede hacer declaraciones.

—Para mí, el Papa, en estos momentos, es como el último soldado español asesinado: una víctima del terrorismo. Y yo estoy contra el terrorismo sea del orden que sea y de la ideología que sea. Hay otros medios de arreglar la situación.

—¿Qué métodos emplearía usted para erradicar el terrorismo?

—Para mí están muy claros. A los asesinos hay que aplicarles la pena de muerte; no se puede seguir templando gaitas ante casos como los que estamos sufriendo. Mire usted, hay terroristas a los que se les impone una pena mínima, que se acogen a todas las amnistías, y que cuando vuelven a la calle vuelven a los mismos crímenes. ¡Ya está bien!

—¿Usted, en calidad de policía municipal, no tiene miedo?

—No, señor. Nosotros no tenemos malos quereres. Ni somos importantes.

### Cartero de urgencias

Antonio José Mantas es un cartero de urgencias que volvía al Palacio de Comunicaciones después de realizar su servicio.

—Me ha pillado en la calle. He oído un rumor extraño, como de que habían asesinado al Papa. Naturalmente, no me lo he creído. Luego he vuelto a oír el mismo rumor y ha sido cuando me he parado a averiguar qué había de verdad en esa increíble noticia.

—Cuando ha sabido que era cierta, ¿qué ha sentido?

—Mire usted, pánico. Verdadero pánico. No sabría decirle por qué, pero ésa es la impresión que he sentido.

—Cuando se han producido otros atentados, ¿ha sentido usted lo mismo?

—No. En otras ocasiones he sentido rabia, impotencia de saber que no puedo hacer nada.

—Si pudiera, ¿qué haría usted?

—Emplear mano dura.

—Por ejemplo...

—Mano dura; no pena de muerte, porque soy contrario a ella, aunque tampoco soy partidario de que los delincuentes entren por la puerta principal de la cárcel y salgan al día siguiente por la de servicio.

—¿Qué repercusiones puede tener en el mundo?

—De auténtica repulsa. Cuando se atreven con el Papa, ¿qué seguridad podemos tener los ciudadanos? Estamos viviendo una época de auténtico terror.

***Amas de casa, taxistas, Policía Municipal, carteros, estudiantes, todos en contra del terrorismo. Una pregunta entre lágrimas: ¿Cómo se han atrevido contra el Papa? «Estamos viviendo una época de auténtico terror y hay que terminar con esto», es el sentir general de los encuestados. La mayoría se inclina por la implantación de la pena de muerte para los terroristas***

### Estudiante

María Teresa de la Fuente es una estudiante que, como todos los ciudadanos, ha sentido el latigazo de la noticia, pasando de la sorpresa a la perplejidad.

—Me he quedado helada, pero no me extraña...

—¿No te extraña?

—En absoluto. En la situación que vivimos todo es posible.

—¿Qué motivos puede haber para atentar contra el Papa?

—Creo que su participación en la liberación del pueblo polaco puede haber sido la que ha provocado este atentado.

—¿Entonces, según tu punto de vista, es un motivo político?

—Puede ser. Pero, al margen de ello, creo que se trata de un loco, un paranoico, un desequilibrado. Yo soy católica, aunque no practicante, y creo que la figura del Papa es intocable, y estoy segura que ese loco estará a estas horas arrepentido. De cualquier manera, es un impacto mundial del que tardaremos en reponernos.

—¿Has pulsado la impresión de otros estudiantes?

—Sí. Precisamente estaba en casa con un grupo, repasando unas lecciones, y la reunión se ha disuelto y todos nos hemos encaminado a casa.

### «Isidro» frustrado

—¡En qué hora hemos venido a Madrid!

Esta es la exclamación de José Miguel Palomares, vecino de Talavera de la Reina, desplazado a Madrid para participar, como un «isidro» más, de las fiestas populares y de los toros; sobre todo, de los toros.

—Mire usted, soy un rabioso aficionado a nuestra fiesta nacional, creo que si no existiera yo la crearía. Venía tan contento, como todos los años, pero ahora, después de escuchar esta terrible noticia, creo que dejaré de divertirme y me volveré a Talavera.

—¿Qué motivos cree usted que han movido a la mano asesina?

—¡Eso quisiera saber yo! ¡A este Papa, tan querido por todos! No lo entiendo. Estoy deseando saber más noticias. Tiene que ser obra de un loco. No puede ser otra clase de persona, ni tampoco puede haber un motivo. Un loco; eso, un loco.

Son las primeras impresiones recogidas en la calle. Es el sentir de un pueblo ya encrespado con tanto terrorismo, y al que el atentado al Papa le ha indignado.

Muchas personas a las que hemos abordado no se habían enterado, y al comunicarles la noticia, algunas se han puesto a llorar. «¿Es posible?», nos preguntaban. «¡Qué barbaridad, dónde vamos a llegar!»

Ha sido poner la carne de gallina a toda una colectividad.

Biblioteca Virtual de Castilla-La Mancha. Ya. 14/5/1981.

## CONMOCION POPULAR EN MADRID

# Vallecas: Pesar y afluencia masiva de feligreses al templo

**Como en la propia carne, como si hubiera sido a uno de ellos. Así sintió la populosa barriada de Vallecas el atentado contra el Papa.**

Nos acercamos primero a la parroquia de San Buenaventura, edificio de una planta, humilde, sencillo y con abundancia de personas preocupadas.

El coadjutor, don Jaime Tugores, se encarga de manifestar la sensación que ha provocado entre sus fieles hecho tan lamentable:

—Ha causado un gran impacto, que, gracias a Dios, ha evocado inmediatamente una oración. Como no es momento de lamentaciones ni de estar pegados a la radio o a la televisión, esperando noticias, he convocado a mis feligreses a las diez y media de la noche para celebrar una misa y rezar una oración comunitaria por enfermo tan cualificado. Lo han agradecido.

El padre Tugores, aunque afectado, muestra un semblante tranquilo y cordial. Sabe que el Papa no se encuentra en la preagonía que en un principio circuló como noticia.

A la misa de por la tarde todos los días vienen veinte o veinticinco feligreses; hoy he notado mayor afluencia. Algunos se han acercado al templo para preguntarme por el suceso. Los he visto con lágrimas en los ojos, embargados de una profunda tristeza.

El atentado contra Su Santidad ha producido pena, dolor intenso:

—El hecho lo han unido —se refiere a sus feligreses— a esa plaga bestial del terrorismo internacional, que ya no respeta ni al mensajero de la paz y del amor.

### Un sacerdote anónimo

Dejamos al solícito padre Tugores, de la parroquia de San Buenaventura, y vamos hacia la calle de San Diego.

Por el camino escuchamos algún que otro comentario; de asombro sobre todo. En la parroquia de San Diego nos recibe un joven sacerdote que prefiere mantener su nombre en el anonimato. Le preguntamos si ha notado más afluencia que otros días en el templo.

—Como tres o cuatro veces más. Parecía que fuera la misa de domingo. Precisamente, por el atentado contra el Papa. He hablado de ello en la homilía; de que se puede tratar de un loco, como en el caso de Reagan. Esperemos que sea así y no haya otras connotaciones de carácter político. En realidad, nadie sabe los motivos.

Después de comentarnos que la Iglesia es una cuestión de fe y que esto acaso sirva para unir más a todos los creyentes, nos habla de la reacción entre sus fieles:

—Es una reacción de pesar. Me indignaría si se llegaran a demostrar ciertos nexos... Si se trata de un loco, lo que sentimos es una inmensa pena. La gente lo ha acogido con sorpresa y oramos en todo momento para que el Papa mejore. Al enterarnos de la noticia nos encontrábamos en la fiesta de despedida de los catequistas, paramos y oramos con fervor. Es lo único que podemos hacer en momentos tan tristes.

*Junto al transistor, pendientes de las últimas noticias*

### Un jubilado

Salimos del templo y observamos algunos corrillos de personas comentando «sotto voce» sobre la salud del Papa. Nos acercamos a uno de ellos y un señor, pensionista y que prefirió no dar su nombre —«no creo que sea eso lo importante»— nos hizo estas declaraciones:

—Lo que ha ocurrido no tiene nombre —unas señoras que le escuchan asienten—. Si se ha perdido el respeto a un hombre como el Papa, vamos al caos. Estamos angustiados, sentimos mucha tristeza y una profunda pena. Pedimos para que Su Santidad se salve. Espero que los cristianos del mundo entero nos unamos en una oración comunitaria y permanente para que el Papa se salve.

Han sido tres botones de muestra, tres sentidos comentarios de sacerdotes y feligreses de la barriada de Vallecas. Ha ocurrido un 13 de mayo, el día de la Virgen de Fátima; una señora, después de preguntarme si era creyente, me ha regalado un librito, el rosario de la Virgen de Fátima, una forma como otra cualquiera de pedir, a mí y a todos los habitantes de Vallecas, una oración para que el Padre Santo salve su vida.

# «Si el Papa no es malo...», dicen los niños

*María Teresa de la Fuente, estudiante, dio su opinión. «La influencia que ha tenido en la liberación de los trabajadores polacos puede ser la razón de este horrible atentado.»*

«No puede ser posible, ¿también al Papa? Con este clima de violencia no podemos seguir conviviendo. Pero ¿quién es esa gente que está sembrando el terror y la muerte? A unos los matan con justificaciones inventadas, otros matan porque quieren la fama. ¿Pero qué es esto? Con estas expresivas palabras acogió la noticia del atentado contra el Papa una señora que venía de recoger a sus hijos del colegio. Su indignación y su pena era compartida por todos los ciudadanos a los que preguntamos nada más producirse este incalificable hecho.

Los niños en estas ocasiones ofrecen las palabras más ingenuas y más espontáneas, y unos niños nos preguntaron por qué pasan estas cosas, «si el Papa no es malo». La sorpresa por el atentado y la tristeza era la tónica general entre las personas que ayer sobre las seis de la tarde regresaban de sus trabajos, y de una manera o de otra conocían lo que acaba de suceder. «Mi impresión es de total desolación —nos comentaba un señor de media edad—. Me parece que nunca hay motivos para atentar contra ninguna persona, pero menos contra una persona buena. Este tipo de violencias me parece repugnante y hay que acabar con ellas como sea.»

En parecidos términos se expresó una señora a la que la noticia le había emocionado especialmente. «Mis sentimientos en estos momentos son de absoluta indignación. A estos locos asesinos hay que cogerlos y matarlos. Ese es el único medio para acabar con estos horrores, aunque no me tenga en cuenta mis palabras porque la indignación me ha puesto en el disparadero.»

Todos en esos momentos querían conocer más detalles y coincidían en que sólo un loco puede hacer semejantes barbaridades. «Por ello —añaden— la sociedad debe protegerse de ellos como sea, porque nos tienen aterrorizados a todos.»

Las expresiones de indignación y de estupor se sucedían cuando la noticia se fue extendiendo; a la condena por el atentado se unían las expresiones de afecto por Juan Pablo II y su sincero deseo de que los hechos no sean irreversibles.

# España, en deuda con Juan Pablo II

**OJALA, quiera Dios, ojalá el Papa no se nos muera, por muchos motivos, por todos los motivos, y también porque sería muy triste que Juan Pablo II abandonara este mundo sin darnos tiempo a los españoles de corregir la injusticia pública que hemos cometido con él, contra él. España es el país europeo, quizá el país entre todos los países del planeta, que peor y más insensatamente ha tratado la persona de Karol Wojtyla. El país cuyos diarios y revistas le han insultado acerbamente.**

**¿Por qué?**

**Vaya por delante que escribo estas líneas con absoluta lealtad. Además de periodista soy cura católico, y confieso que si viera oscura la figura humana de Juan Pablo II no me prestaría a enjuiciarle públicamente. Me dedicaría, nada más, a escribir de la mar y de los peces. En definitiva, los creyentes sabemos que al mensaje profundo de la Iglesia católica no le afectan la «categoría personal» del Papa, sus cualidades humanas, ni siquiera la mayor o menor santidad del sujeto que ocupa el «cargo» pontificio. En los siglos X y XI de la Historia ocurrió en Roma lo que ocurrió, más o menos lo que ocurría en toda Europa, y la fe de la Iglesia creyente no se hundió.**

**Pero lo que me pregunto, lo que pregunto a mucha gente nuestra esta temporada, es si hemos de ponernos tristes, incómodos y reticentes por el hecho de que Juan Pablo II, además de Papa, sea un tipo humano fuera de serie. A mí me parece feliz coincidencia, lo que llamamos los creyentes providencial, que en tiempos abiertos al diálogo, fáciles a los viajes y sujetos a la tiranía de la información, aparezcan en la Iglesia para pontífices una tira de hombres que por su peso específico figuran entre las personalidades nobles de la época. Pío XII le sacó la cabeza a los «grandes» de su generación, que se llamaban Stalin, Hitler, Roosevelt, Mussolini. De Juan XXIII no digamos, pues su nombre ha quedado unido a Kennedy y Jruschev como artífices de un espíritu nuevo, de distensión, paz, que puede salvar al mundo del desastre; con el plus, encima, del cariño universal que su bondad le conquistó y la admiración por el santo atrevimiento de de embarcar a la Iglesia en la aventura insigne del Concilio. Pablo VI fue una figura apasionante de hombre asumido por Dios y dramatizado al mismo tiempo por las terribles trepidaciones del suelo que pisamos. Albino Luciani dejó una sonrisa como herencia popular, y bien supo el pueblo sencillo agradecerla.**

**Antes los Papas vivían alejados en la alta torre de su palacio, sin otro contacto directo con la gente que algún decreto o una encíclica. Hoy, desde la primera bendición recién elegidos, su rostro entra en todos los hogares del planeta por la «tele» y ocupa la fachada de la prensa mundial. ¿No es mejor que también «humanamente» sean «presentables»?**

**El recelo de los «círculos críticos» españoles ante la persona de Karol Wojtyla, elegido Juan Pablo II, puede ser debido al Papa y puede ser debido a nosotros mismos.**

**¿Al Papa? Oficialmente cierta corriente intelectual nos lo ha declarado «conservador», «reaccionario». No es un tema que podamos resolver en cuatro líneas, pero después de haber seguido su trayectoria muy de cerca y olfatear su rumbo me permito avisar a los navegantes que no adelanten conclusiones: pueden llevarse algunos chascos. Estoy recordando aquel lamento de Hans Küng cuando escribió que Juan Pablo II abandonaba los diálogos ecuménicos «porque ya llevaba un año de Papa y no había dado un paso significativo». Y justo aquella semana apareció el anuncio repentino de que Juan Pablo II, contra el consejo de Turquía y del Vaticano, salía rumbo a Estambul para abrazar al patriarca ortodoxo de Constantinopla —que a fe mía necesitaba algún apoyo—. Quiero decir que poner una etiqueta requiere información certera, y dudo que aquí la estemos manejando a conciencia. Llamó fuertemente la atención, y produjo algarabía, que Juan Pablo II diera el alto a la cadena de secularizaciones de nuestros clérigos; y que tomara posición abierta en los temas de familia y defensa de la vida, incluido el aborto. Muchos sacerdotes habíamos pedido que Roma ofreciera salida a los compañeros en conflicto, pero nadie con criterio equilibrado puede negar que a estas alturas hiciera falta «un frenazo» para llamarnos a todos a la responsabilidad personal. Que el Papa defienda el matrimonio y rechace el aborto resulta, creo, bastante razonable. Y produce cierto rubor la pretensión, «clásicamente liberal», de que «no se meta en política». A estas alturas del ejercicio de libertades cívicas, encerrar a nadie en la sacristía parece una broma.**

**Comprendo que habría tela para cortar. En todo caso, minimizan la trayectoria de Juan Pablo II quienes se limitan a repetir tercamente esos fáciles reproches que, procediendo de plumas «no creyentes», han penetrado en «ambientes creyentes». Ya es curioso que muchos de nuestros hermanos en la fe acepten sin someterlos a criba juicios emitidos acerca del Papa, y de su ministerio, y de sus intenciones por escritores, periodistas e intelectuales que se confiesan agnósticos. Y, desde luego, ningún observador agudo del panorama mundial puede ignorar el peso que Juan Pablo II significa en la defensa de los derechos humanos.**

**Tendríamos que preguntarnos lealmente si los recelos no nacen más bien dentro de nuestra propia tierra. Al inevitable golpe de péndulo producido por la transición política sumamos ahora una insatisfacción colectiva que Dios quiera superemos antes que ella nos devore. A lo mejor el Papa no nos gusta a los españoles porque los españoles no nos gustamos a nosotros mismos. Los periodistas sabemos muy bien que varios gremios, el nuestro también, atraviesan un momento poco glorioso. La postura corrosiva es hoy por hoy inevitable. Hay que despojar nuestro país de triunfalismos, hay que evitar el culto a las personas...**

**Quizá. Pienso, sin embargo, que sería bienvenido el Papa si nos trae fervor y nos pone resplandeciente algún rinconcillo del alma. A España, desde luego, no le va bien tanto frío.**

**J. M. J.**

Biblioteca Virtual de Castilla-La Mancha. Ya. 14/5/1981.

## CONMOCION POPULAR EN MADRID

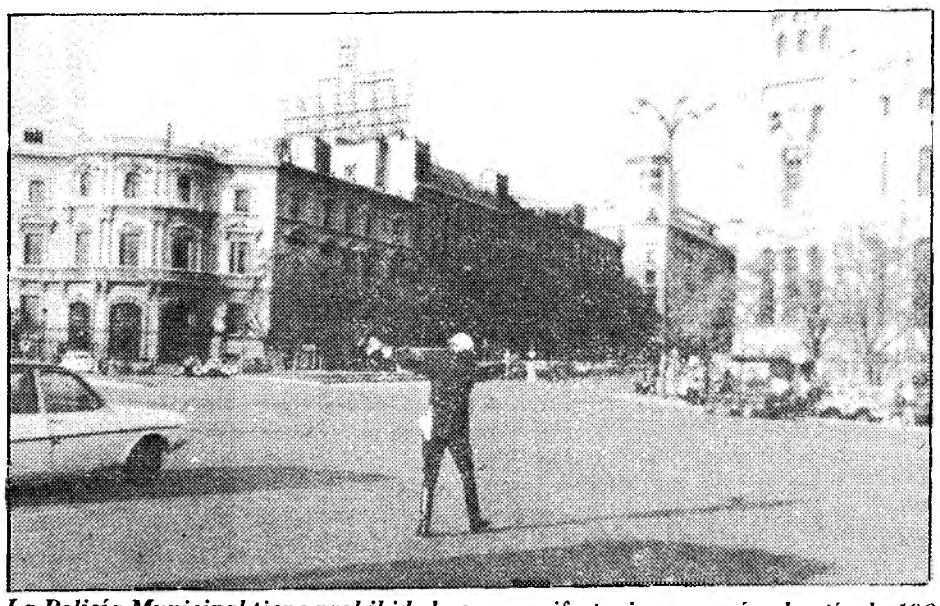

*La Policía Municipal tiene prohibido hacer manifestaciones, según el artículo 106 de las ordenanzas municipales, pero en esta ocasión, este vigilante del tráfico nos ha dado su repulsa al atentado*

*Don Enrique Naveiras, taxista, es contundente en sus manifestaciones: «Hay que acabar con el terrorismo como sea. Cuando me he enterado que el Papa había sido víctima de un atentado me he quedado perplejo».*

# Ha sido un atentado brutal contra el Mensajero de la Paz

**En la zona de Moncloa, Universidad y Rosales, el bullicioso tráfico, las salas de divertimiento, la actividad cotidiana, no se vieron perturbadas.**

**Sólo la voz del locutor radiofónico, escuchada principalmente en los autos, en medio del colapso circulatorio, los partes informativos de la televisión, con la mirada furtiva de todos, que prestaban especial atención a los avances que iban apareciendo espaciadamente. Después, los comentarios, el corrillo.**

Nos dirigimos a la iglesia de Santa Rita, en la calle Gaztambide, y dialogamos con el padre agustino José García Corcuera. Está recogidamente interpretando música al órgano. Se muestra tranquilo, confiando en la recuperación del Padre Santo pese a las primeras y dramáticas noticias. «Mire —nos dice—, a mí me lo han dicho esta tarde al poco de producirse el trágico suceso. Era un comentario común. Gente que ni conoces te hablaba del hecho. Yo he estado viendo a un enfermo y no he pasado mucho tiempo en la iglesia. Apenas he visto gente, y no creo que hayan acudido más feligreses a la parroquia, aunque, eso sí, todos los que han venido tenían presente en su ánimo lo que había sucedido. Al principio estábamos muy preocupados. Luego las noticias nos han ido tranquilizando en buena medida. A las ocho habrá una misa por la vida de Juan Pablo II, al que todos deseamos una pronta recuperación».

### No había motivo

La extrañeza es la nota característica en todos, y el padre José García Corcuera no es una excepción: «No sé el motivo. Pero el Papa es un hombre ajeno a la política y a las tensiones del mundo. El no hace mal a nadie. Siento cierta irritación y creo que ése es el sentimiento más generalizado entre los feligreses. El que disparó contra el Papa sería un demente o quizás alguien manejado. Esto es desconcertante y muestra el desorden que hay en el mundo entero. El terrorismo, desgraciadamente, no es un problema propio de España; afecta al universo. Hay una cadena de violencia ininterrumpida con hechos como éste o el del atentado contra Reagan».

Sobre la reacción de los feligreses, el religioso nos indicó: «Cuando hay un atentado, éste u otro cualquiera, no se crea que viene más gente a la iglesia. Quizás un poquito más, pero apenas se nota. Nosotros intentamos tenerlo siempre presente y en la homilía del domingo siguiente se habla del suceso. Intentamos no herir a nadie, sólo criticar los hechos, si bien siempre sancionamos la acción de los asesinos. Lo único positivo de estos casos es que la gente se une más y se siente también más solidaria».

Vamos hacia la salida de la iglesia. En ella hay dos hombres pidiendo. El gesto demacrado, triste, un cartel en el suelo explicando su penas: el paro. Cuatro perras en unos saquitos de esparto. Antonio Navarro Nieto es uno de los hombres. De edad madura, agradable y presto al diálogo: «Esto no es lógico. En el mundo falta paz. Todos deberíamos ayudarnos. Yo estoy agradecido a quienes me están apoyando para que obtenga una pensión. Ahora no percibo ninguna, aunque estuve trabajando en Alemania. Me la quitaron y tengo que estar aquí al no encontrar trabajo. La gente ha perdido sentimientos de solidaridad y agradecimiento. El terrorismo está generalizado y sólo hace daño a la gente. No hay motivo. Y no podemos hacer nada. No había motivos ni derecho para atentar contra la vida del Papa.»

### La ruta de los pasotas

La parroquia más próxima a la que nos dirigimos es la de San Ricardo, en pleno centro de Argüelles. Ahora entrábamos en la ruta de los pasotas, los mesones y bares de Moncloa; un centro comercial y de diversión, donde, casi oculta, aparece la parroquia de San Ricardo. Un par de pisos más arriba, en pleno centro comercial, tenemos ocasión de dialogar con un grupo de jóvenes, que prefieren no darnos sus nombres.

Uno de ellos no desea hablar con la prensa.

Otros toman la cosa como una broma o algo anecdótico.

Tres aceptan el diálogo: «Mira, tío. Esto es como lo de John Lennon: un pacifista y le mataron —nos dice uno de los jóvenes—. La gente se ha vuelto muy rara. Hay mucha tensión, presiones, hambre, intereses, el capital. Son muchas razones que se oponen, y detrás de todo hay una mafia que mueve el mundo. Yo lloré cuando lo de Lennon, porque significaba mucho su música y su pensamiento para mucha gente como yo. Lo del Papa, reconozco que lo he sentido menos, pero él es un pacifista y no me parece justo lo que ha sucedido. Habrá sido algún loco. Lo de Reagan me dio lo mismo. Era un político.»

Otro de los muchachos nos dijo: «Yo soy pacifista y amo la naturaleza. Quizá no esté de acuerdo con cosas de la Iglesia, pero creo que el Papa no ha hecho nada malo a nadie. Y para mí, las ideas de Jesucristo, que son las que debe respetar, el Papa, me parecen «tela» de buenas.»

Un tercero de los chicos nos señaló que él está contra todos los actos que vayan contra la vida de las personas, sea quien sea, y que lo triste es que se señala más cuando el atentado va dirigido contra una persona significativa en el ámbito social, pasando desapercibida la muerte de un guardia y destacándose la de un jefe de Estado.

### ¡Qué brutalidad!

Entramos en la pequeña parroquia de San Ricardo. Dos sacerdotes nos atienden. Un hombre mayor y un sacerdote joven, que, sentados en la mesa de la sacristía, escuchan las noticias por la radio. Nos hablan al unísono:

«En la iglesia no había mucha gente cuando nos hemos enterado de la noticia. Estábamos en plena misa, y ha habido un profundo sentir en el gesto de todos. Se ha rezado un padrenuestro por la vida del Padre Santo, y ahora se está celebrando otra misa. Cuando se produjo la noticia había una reunión de Cáritas y se suspendió. El ánimo no estaba ya para reuniones.

No ha venido mucha más gente a la iglesia, aunque quizás un poco más de lo habitual, apenas imperceptible. Creo que el sentimiento más generalizado es de indignación, y la gente exclama y comenta: «¡Hasta ahí se ha llegado!» El, que es el mensajero de la paz y del amor. ¡Qué brutalidad! ¡Qué desproporción entre el que ha atentado y la persona contra la que lo ha hecho, que es un símbolo de paz y de amor!»

El de más edad de los dos está más atento a la información radiofónica. Ha seguido toda la información por un pequeño transistor.

«Creo que a nadie le ha importado la razón del hecho, la persona que lo ha cometido, sino el bárbaro hecho en sí. Han dicho que se trataba de un turco de veintitrés años al que todo le daba lo mismo porque había sido condenado a muerte.»

Pregunta el otro: «¿Cómo estaba libre entonces?»

Responde su compañero: «Eso no lo han dicho. No es el único. Hay mucha violencia en el mundo. Algunas personas se han interesado, nos han preguntado y la gente se ha dedicado a rezar en la iglesia por el Padre Santo. De todas formas, no ha venido más gente de la habitual. Por el contrario, han dicho en la radio que en Valencia la gente ha ido en masa al terminar sus trabajos. También han reaccionado los políticos por lo que he oído. Los obispos se han reunido a rezar y es lo que han aconsejado que hagamos todos los epsañoles.»

Nos despedimos cortésmente y pedimos los nombres. Pero los sacerdotes prefieren no darlos, hablar como representantes de la parroquia, y no a título personal.

### ¿Qué les ha hecho el Papa?

Cara seria y triste en muchos feligreses. Se observa mayor presencia de mujeres; algunas parece que bajan de sus casas al enterarse de la noticia; la mayoría de ellas son de edad madura. Una anciana llora junto a su hija mientras entra diciendo: «No hay derecho. Ya no se respeta nada. ¿Qué les habrá hecho el Papa a esa gente?»

El mismo ambiente se observa en otros centros religiosos de la zona, en las iglesias del Cristo de la Victoria, Nuestra Señora de los Angeles, San Cristóbal, Nuestra Señora de los Dolores, Inmaculado Corazón de María o El Santo Niño del Cebú. No hay más gente de lo habitual, pero las caras quizá sí están más serias y afectadas.

### Una empleada

Micaela Rodríguez Sánchez, está empleada en unos grandes almacenes.

—Hoy tenía el día libre, por eso estoy en Jesús de Medinaceli a estas horas.

—¿Es usted muy devota?

—Vengo por una promesa que hice hace dos años, cada mes un día, por lo menos.

—¿Se ha enterado usted del atentado al Padre Santo?

—Sí señor, antes de salir de casa he escuchado la noticia.

—¿Y qué impresión le ha causado?

—De estupor. ¿Cómo pueden atentar contra la vida de Juan Pablo II? No lo comprendo, y sobre todo una cosa, jamás estará justificado un atentado contra el Sumo Pontífice.

—¿Qué motivos cree usted que pueden haber concurrido?

—Ninguno. No puede haber motivos para disparar contra el Papa. Dicen que es un turco. ¿Qué hacía un turco en Italia? Mire, el mundo está lleno de violencia y contra esto tenemos que luchar todos unidos, sin grietas ni fisuras; todos los partidos políticos, todas las asociaciones. Las mujeres tenemos miedo de salir por la noche y esto no puede seguir así.

Hace una pausa y piensa las palabras que a continuación me dice.

—Yo tengo ganas de llorar; me siento desesperada. Pocas personas hay tan buenas en el mundo como este Papa tan vinculado al pueblo. Ha hecho viajes agotadores para llevar mensajes de paz donde no la hay; no ha regateado esfuerzos físicos; se ha expuesto a los peligros de esos terribles viajes, y, ahora, lo tirotean... rezaré y lloraré porque sane pronto.

Reportaje realizado por:
Juan PINEDO
Antonio DUARTE
Carmen PARRA
Julián REDONDO
Lucio SORIANO
Arturo LARENA

PERSONA COMPETENTE
VENTA DE PISOS EN VALENCIA
Dedicación exclusiva • Referencias
Sueldo y comisiones
Escribir
apartado 3.299. MADRID

MAGNIFICOS PISOS
llave en mano, avenida de la Paz, calle Corregidor Diego de Valderrábanos, núms. 52-54 (semiesquina calle Camino de Vinateros), pisos 3 y 4 dormitorios, dos baños y garage.
Teléfs. 247 95 02-3-4, 439 16 54

CAMBIO DE BAÑERAS
sin precisar romper azulejos, por sistema patentado, en el término de 3 a 4 horas
• 50 % más económico que los sistemas ya conocidos
• Se puede cambiar a otro color
Información: Tel. 617 59 67. Madrid


Biblioteca Virtual de Castilla-La Mancha. Ya. 14/5/1981.

ENORME REPERCUSION EN EL MUNDO

# Conmoción en la sede de las Naciones Unidas

## Reagan: «Recemos todos por Su Santidad»

*NUEVA YORK.* Gustavo Valverde

**Estupor, indignación, desmayo. Tal es la impresión que se ha asentado en América en los pocos minutos transcurridos desde que todo el imponente aparato informativo de esta nación ha puesto en marcha todos sus medios físicos para recabar los últimos detalles sobre el gravísimo atentado contra el Papa Juan Pablo II. El Gobierno norteamericano ha reaccionado con una rapidez inusitada. El Presidente Reagan escuchó la noticia de uno de sus ayudantes en la Casa Blanca, que interrumpió el trabajo del Presidente en la oficina oval. Reagan, visiblemente conmocionado al conocer este nuevo acto de irracionalidad, exclamó: «Recemos todos por él.» Inmediatamente el Presidente de los Estados Unidos, quien todavía hace sólo seis semanas sufrió también él un grave atentado contra su vida, se puso en contacto con el cardenal de Nueva York, Terence Cooke, a quien expresó por teléfono «el dolor que aqueja a todo el pueblo norteamericano».**

El estupor y el desmayo han corrido por todo este país como la pólvora. Las emisoras de radio y las cadenas de televisión han detenido al unísino todos sus programas para ofrecer sin interrupción los boletines de noticias desde Roma.

La catedral de San Patricio, en la Quinta Avenida neoyorquina, se convirtió, a sólo una hora y media de producirse el atentado, en un centro de oración y de escenas de dolor. Miles y miles de personas han interrumpido su trabajo en sus oficinas y han acudido a la catedral católica, en el corazón mismo de Nueva York, para hacer sus plegarias. Escenas dramáticas se suceden dentro y fuera de la iglesia. La gente llora, se arrodilla, se agolpa sobre los automóviles detenidos en las calles para escuchar las noticias de las radios de los coches. Un grupo de policías neoyorquinos atiende a varias señoras y a un grupo de monjas que lloran desconsoladamente y preguntan si el Papa de tantas energías y tantas esperanzas, que visitó los Estados Unidos en octubre de 1979, está todavía vivo y resiste el efecto de las balas asesinas.

En las Naciones Unidas el impacto ha sido enorme. Centenares de funcionarios y secretarias del Palacio de Cristal detuvieron también su trabajo y su dedicación a los temas de la paz y la guerra, a la candente crisis del momento o en el Líbano y a los problemas agobiantes de este mundo tan amenazado de nuestros días para agolparse en la sección de la prensa del tercer y cuarto piso de la ONU y recabar los últimos detalles de este nuevo gran drama de la humanidad.

El secretario general de las Naciones Unidas, Kurt Waldheim, austríaco y católico, emitió su primer comunicado en la reunión diaria con los medios informativos a las doce del mediodía (hora local) y expresó la consternación e indignación de toda la comunidad de naciones. «Sorpresa y desmayo»: ésta es la reacción oficial desde el organismo de la ONU, expresada también media hora después de conocerse el atentado aquí en Nueva York. Waldheim ha apelado al observador permanente de la Santa Sede en la ONU para que supla más información sobre el estado de salud de Su Santidad. El secretario general ha emitido un comunicado público en el que expresa la indignación del organismo mundial y hace votos por el pleno restablecimiento del Papa.

Aunque en el momento de escribir este despacho apresurado —a sólo dos horas de producirse el atentado— las evaluaciones y análisis son todavía prematuros, el atentado es visto ya en los múltiples corrillos de diplomáticos y periodistas que se han formado en los pasillos de la ONU como un acto de máxima trascendencia, cuyas vinculaciones no cabe destacar que puedan estar en línea con la impresionante y grave ola terrorista desatada en estos últimos meses en toda Europa. El foco de toda esta actividad violenta —comentaba hace unos minutos un alto diplomático que es miembro del Consejo de Seguridad— no cabe duda que está centrado en los nudos más estratégicos y sensibles del mundo occidental. Es difícil —añade este observador europeo— saber hasta dónde llevan los cables y las conexiones más profundas y secretas de estos actos.

# Polonia: La televisión interrumpió su programación

*Junio de 1979. Una gran muchedumbre concentrada en el centro de Varsovia aclama al Papa. Cientos de crucifijos saludan a Juan Pablo II*

Toda la Iglesia polaca rezaba ayer por la rápida recuperación del Papa Juan Pablo II, según un comunicado facilitado ayer tarde por el Episcopado polaco, poco después de conocerse la noticia del atentado.

La información fue divulgada por la radio y pocos minutos después la televisión interrumpió su programa habitual para informar sobre la agresión contra Su Santidad. El comunicado añade que «el Episcopado, junto con toda la población, está profundamente conmovido por la noticia del atentado contra la vida del Santo Padre Juan Pablo II». «No tenemos palabras para condenar esta acción criminal. Toda la Iglesia de Polonia está rezando por su pronta recuperación y su vuelta al servicio de la Iglesia en la Santa Sede.»

## Suiza: Oraciones para su recuperación

Los ciudadanos de Suiza, país que el Papa iba a visitar el próximo 31 de mayo, quedaron dolorosamente conmovidos por el atentado sufrido por Juan Pablo II.

El obispo Othmar Maeder manifestó que había hecho un llamamiento a la población para que se uniera en sus oraciones por Su Santidad.

# Desconcierto e incredulidad en medios políticos italianos

ROMA. (Efe.)— Poco después del Presidente Pertini, el primer ministro italiano, Arnaldo Forlani, y el titular de Asuntos Exteriores, Emilio Colombo, se dirigieron al policlínico Gemelli para interesarse por el estado del Papa Juan Pablo II.

Desde las dieciocho horas, el Pontífice está siendo sometido a una intervención quirúrgica y, de momento, se desconoce la gravedad de las heridas.

En la sede del Gobierno la noticia del atentado fue acogida con profunda turbación y los ministros económicos, que tenían prevista una reunión con los líderes sindicales, rehusaron, en su mayor parte, hacer comentarios. Se oían exclamaciones de «no puede ser cierto», «es absurdo», «es increíble», «es la obra de un loco», todo ello en medio de un gran desconcierto.

Idénticas escenas se produjeron en el Parlamento, donde el comunista Giancarlo Pajetta se excusaba ante la prensa diciendo: «No tengo ganas de declarar nada. Espero que no se trate de una herida gravísima y creo que comparto este deseo con todos los italianos y con todo el mundo».

El líder radical Marco Panella ha pedido a los demás dirigentes políticos que se suspendan las manifestaciones en favor del aborto, previstas para esta tarde en Roma, como señal de solidaridad con el Papa Juan Pablo II.

■ **HUELGA DE LOS SINDICATOS.**— Los sindicatos italianos anunciaron ayer que declaraban una huelga de media hora en toda Italia para expersar su «profunda consternación» por el atentado contra la vida del Pontífice. Los sindicatos comunistas expresaron también su «solidaridad» con el Pontífice, deseándole rápido restablecimiento.

*En su nombre y en el del Consejo de Europa*

# Areilza condena el atentado

*ESTRASBURGO*

Alfredo Luque

La Asamblea Parlamentaria del Consejo de Europa, profundamente consternada por el atentado contra el Papa, acordó suspender susesión plenaria durante quince minutos en señal de repulsa por el acto terrorista. El presidente de la Asamblea, José María de Areilza, declaró a los periodistas españoles que la agresión contra Juan Pablo II «es el colmo de la violencia, por atacar a un hombre que se pasa todo el día predicando el amor y la paz».

El ministro de Asuntos Exteriores, José Pedro Pérez-Llorca, quien se enteró del atentado apenas aterrizó en el aeropuerto de Estrasburgo, envió un telegrama de pesar al secretario de Estado del Vaticano, cardenal Agostino Casaroli. «Profundamente horrorizado por incalificable y vil atentado contra la vida del Santo Padre —decía el telegrama—, me apresuro a hacer llegar a vuestra eminencia mi inmenso dolor, con mis fervientes votos por un pronto y feliz restablecimiento de Su Santidad.»

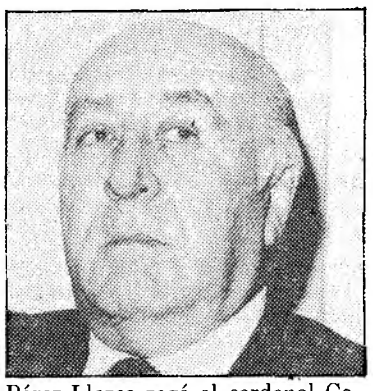

Pérez-Llorca rogó al cardenal Casaroli que hiciera llegar al Papa «mis sentimientos de filial devoción».

«Mi impresión no puede ser ni más dolorosa, ni más triste, ni más negativa», declaró Areilza, quien recordó las actividades del Consejo de Europa para reprimir los actos de terrorismo con toda dureza.

En otro telegrama enviado a Casaroli en nombre de los parlamentarios europeos y en el suyo propio, José María de Areilza condenó el «repugnante» atentado contra el Papa. Añadió que unía sus plegarias a las que elevan en todo el mundo por el pronto restablecimiento del Pontífice.

# Sorpresa y preocupación en la Conferencia de Madrid

El estupor se extendió hoy en los ambientes de la Conferencia de Madrid sobre Seguridad y Cooperación en Europa al tener noticias del atentado sufrido por el Papa Juan Pablo II en Roma.

Los delegados, diplomáticos y otro personal de la Conferencia en el Palacio de Congresos y Exposiciones escucharon con sorpresa y preocupación las noticias sobre el atentado contra el Sumo Pontífice y se interesaron por los despachos llegados a través de la agencia Efe.

A nivel oficial no se formuló ninguna reacción, pero en los círculos diplomáticos de la Conferencia —que entre otros temas estudia propuestas de condena del terrorismo—, el atentado contra el Pontífice se convirtió en centro de los comentarios.

No se descarta que en la próxima sesión plenaria de la Conferencia, las 35 delegaciones, entre las que se halla una representación del Vaticano, formulen una reacción unánime ante el atentado contra Su Santidad.

# Mensajes de solidaridad desde Inglaterra

*LONDRES.* Angel Antonio Hernández

**Inglaterra ha sufrido un auténtico «shock» con la sorprendente noticia del atentado perpetrado contra el Papa en la plaza de San Pedro, de Roma. Los mensajes de solidaridad y voluntad de recuperación del Pontífice han afluido hacia el Vaticano desde todos los sectores de la sociedad británica. La Reina de Inglaterra y su esposo, el príncipe Felipe, enviaron un mensaje urgente tan pronto conocieron la noticia, diciendo que «estamos horrorizados por el atentado de que Su Santidad ha sido objeto y rezamos por su pronta recuperación».**

El arzobispo de Canterbury y primado de la Iglesia anglicana, reverendo Robert Runcie, también ha enviado un mensaje expresando su profundo dolor y diciendo que ha sido tremendamente sorprendido por el inexplicable atentado contra el líder espiritual de la Iglesia católica y millones de cristianos. En declaraciones realizadas esta misma tarde ha manifestado: «Mi primera reacción ha sido la de pedir a todos los cristianos del mundo que se unan a mí en mis plegarias por Su Santidad. Este incidente en la vida del Papa es una terrible reflexión sobre la violencia en el mundo.» Precisamente sobre este tema el reverendo Runcie habló con Su Santidad en una de sus últimas entrevistas.

Las demás religiones existentes en Gran Bretaña también se han apresurado a expresar su pesar y desconcierto al mismo tiempo. El presidente del Consejo de los Judíos Británicos, David Massel, declaró: «Deseamos que Su Santidad se recupere rápidamente. Estamos altamente conmocionados por esa última manifestación de violencia y terrorismo. Esto es algo que la comunidad judía siente muy profundamente, porque hemos sufrido esa violencia en el pasado. Tenemos la más grande estima y consideración por este hombre y deseamos poder reunirnos con él cuando visite Inglaterra.»

Por su parte, el reverendo Kenneth Creet, presidente y secretario de la Conferencia Metodista y presidente del Consejo Mundial Metodista, dijo: «Los metodistas de todo el mundo hemos quedado impresionados y llenos de ira por este acto de cobardía y violencia sin sentido contra una persona a quien consideramos un amigo. Cuando me reuní con el Papa, me dijo que transmitiese su amor al pueblo metodista. Nosotros ahora invitamos a todos a rezar por su recuperación.»

Los medios de comunicación británicos, radio y televisión, ya que por la tarde sólo hay un periódico, han venido dando amplia información del atentado desde el mismo instante que se conoció el incidente. Los boletines de la BBC y la radio independiente han ido informando cada pocos minutos de todos los detalles y la operación quirúrgica a que fue sometido el Pontífice. Los telediarios abrieron con el atentado, ofreciendo amplia información sobre el incidente y la extraordinaria personalidad de Juan Pablo II.

El Pontífice se ha reunido hasta ahora dos veces con la Reina de Inglaterra y tiene prevista su visita a este país en mayo y junio del próximo año. El viaje tendrá un gran significado histórico, ya que representa la reconciliación entre las Iglesias católica y anglicana. El Papa y el arzobispo de Canterbury, reverendo Runcie, se han reunido en varias ocasiones para conversar en torno a la unificación de las Iglesias cristianas. Juan Pablo II es considerado aquí como un auténtico impulsor de la unidad y como un líder espiritual de masas con sorprendente carisma.

Biblioteca Virtual de Castilla-La Mancha. Ya. 14/5/1981.

## ENORME REPERCUSION EN EL MUNDO

# Un acto execrable, según Mitterrand

*PARIS.* Antonio Pelayo

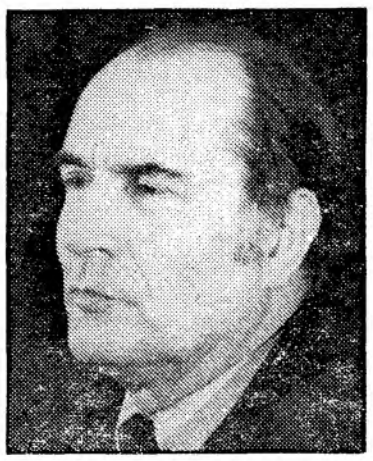

El Presidente elegido de Francia, François Mitterrand, ha considerado el atentado contra Juan Pablo II como «un acto execrable». Esta reacción inmediata se produjo momentos después de que la radio francesa interrumpiese sus programas para dar un «flash» sobre el atentado. Media hora después, las dos cadenas de televisión francesa interrumpían también sus programas, lo mismo que una serie de emisoras, para comenzar un programa informativo «non stop» sobre los acontecimientos de Roma.

El arzobispo de París, monseñor Lusuiger, en una primera reacción, ha dicho: «Esto debe ser un signo para todos los hombres de lo que significa la muerte de los inocentes. El Papa, sin defensas, fue hacia donde están los hombres, y de la misma forma que el mal los golpea, lo golpeó también a él.» El arzobispo de París, lo mismo que su antecesor, el cardenal Marty, ha pedido a toda la Iglesia francesa oraciones, y monseñor Lusuiger ha presidido una ceremonia de plegaria en la catedral de Notre Dame, de París, a la que, de forma espontánea, han acudido miles de personas, especialmente jóvenes.

La televisión francesa ha transmitido en directo, en conexión automática con la italiana, las imágenes del atentado, en las que se ve al Papa acariciando la cabeza rubia de una niña de seis años, rodeado de globos, cuando hace explosión el arma que atenta contra su vida. Inmediatamente, el Toyota blanco que utiliza el Papa para su recorrido por la plaza de San Pedro enfila a toda velocidad el Arco de las Campanas, desde donde minutos después partirá una ambulancia hacia el hospital Gemelli.

En las declaraciones, a las que hemos hecho alusión, del arzobispo de París, monseñor Lusuiger ha afirmado también: «Los terroristas no buscan sino esparcir el miedo por el mundo, y el miedo no puede dominarnos.»

# El mundo negro, conmovido

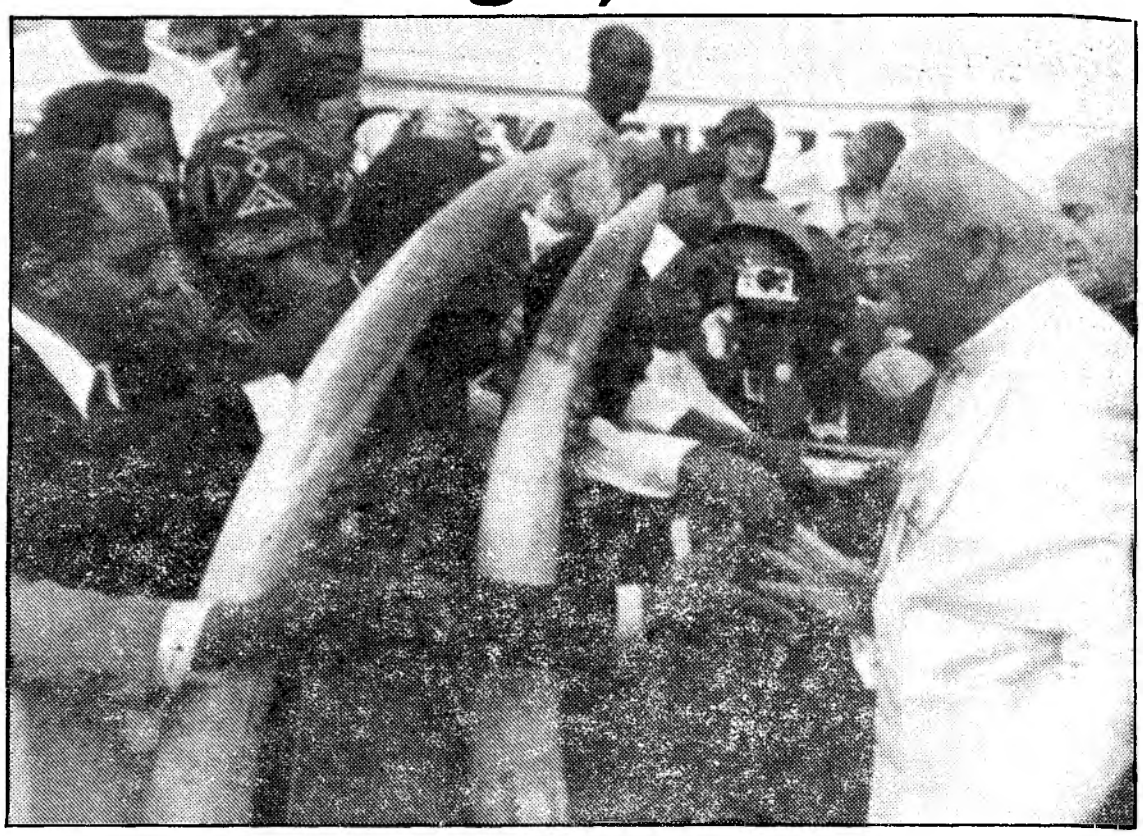

*El mundo negro se sobrecogió ayer cuando desde Europa llegaba la noticia del atentado sufrido por el Papa. Africa, ese continente al que Juan Pablo II había declarado todo su afecto, temblaba en los primeros instantes ante los rumores sobre un fatal desenlace; después, el pueblo negro volvió a sentir la esperanza con nuevas noticias más tranquilizadoras, la misma esperanza expresada al Pontífice en el viaje que éste hizo a Africa en mayo de 1980, donde los africanos le ofrecieron su amor, le estrecharon su mano y le brindaron dos simbólicos colmillos de elefante*

# Latinoamérica lloró con la noticia

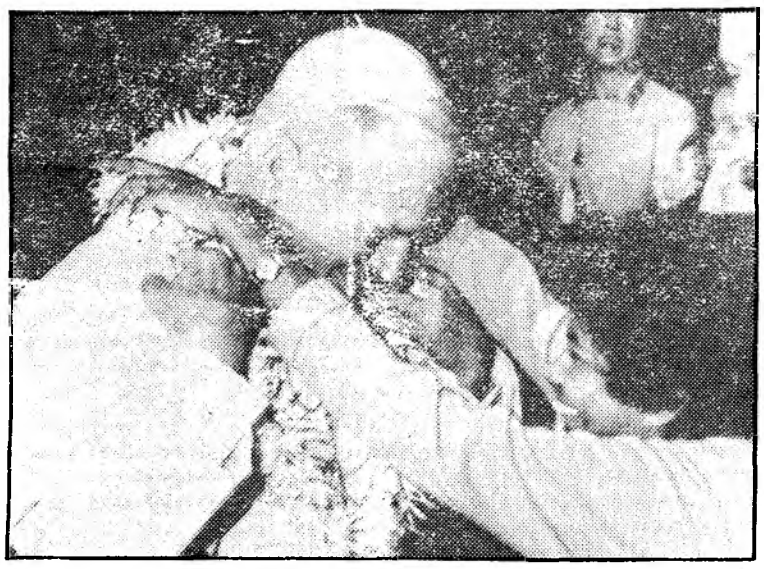

*Enorme repercusión ha causado en Latinoamérica la noticia del atentado perpetrado contra el Papa Juan Pablo II, que tan grato recuerdo conserva de la visita del Pontífice. Su Santidad vivió intensamente el cariño y las calamidades de algunos de los países latinoamericanos, visitando las zonas más deprimidas, aquellas donde la miseria ofrece la cara degradante de unos países exóticos que también sufren en los suburbios y en el campo la tragedia de la injusticia. Una niña coloca una guirnalda al Papa al regreso de éste de su viaje, en febrero de 1979*

# Estupor en Alemania

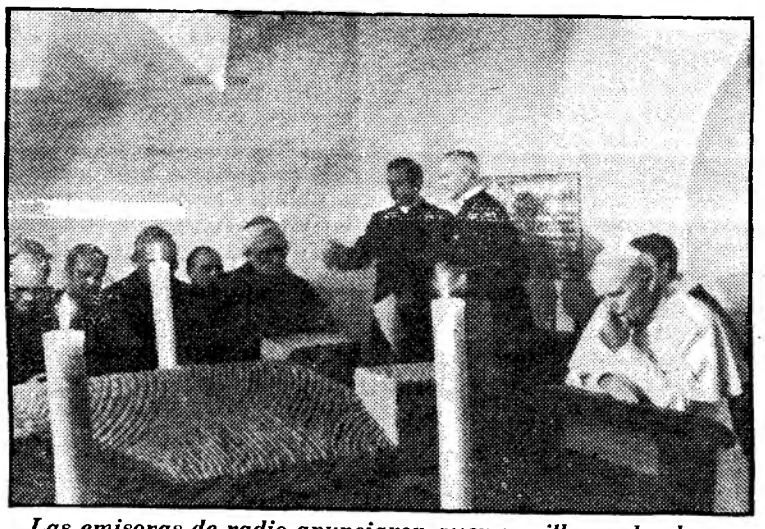

*Las emisoras de radio anunciaron ayer a millones de alemanes la fatal noticia que llegaba desde Roma. Los líderes políticos condenaron unánimemente este atentado. En las calles de todas las ciudades alemanas había consternación general, dolor, inquietud por el desarrollo de la operación a que estaba siendo sometido Juan Pablo II. Flotaba el grato recuerdo de la visita que recientemente realizó Su Santidad a Alemania. En la foto le vemos orando ante la tumba de San Alberto Magno cuando se cumplían los setecientos años de la muerte del santo dominico*

*Al enterarse del atentado*

# La Asamblea portuguesa suspendió sus trabajos

*LISBOA.* David Ramos

**La Asamblea de la República Portuguesa interrumpió sus trabajos normales cuando llegó la noticia del atentado en Roma contra el Papa Juan Pablo II. La noticia fue anunciada a la Cámara, que estaba reunida en pleno, por el líder del grupo parlamentario demócrata-cristiano (CDS), Rui Pena, y acogida con verdadera consternación por todos los diputados. Pasados los primeros minutos de estupor ocupó la tribuna de los oradores el dirigente socialdemócrata Angelo Correia, que pidió un voto de repulsa por el atentado, sin regatear condenas a la ola del terrorismo que conmueve a tantos países en Europa. Su sugerencia fue aceptada inmediatamente por los socialistas, el principal partido de la oposición. El vicepresidente del grupo parlamentario del PS, José Luis Nunes, se adhirió a la propuesta del voto de repulsa socialdemócrata y dejó constancia de la indignación de los socialistas por el atentado.**

La noticia fue difundida en Portugal por la radio apenas veinte minutos después del atentado. En ese momento, todas las emisoras del país fueron interrumpiendo su programación de la tarde para ir facilitando las noticias procedentes de Roma. El Presidente de la República y el primer ministro fueron informados inmediatamente y ambos dieron instrucciones para que les mantuviesen minuto a minuto al tanto de la evolución del estado de salud del Sumo Pontífice. Ambos enviaron telegramas al Vaticano, en los que hacen votos por una rápida recuperación del Papa. Pinto Balsemao, en su mensaje al Sumo Pontífice, expresa «en su nombre personal, en el del Gobierno y en el del pueblo portugués la mayor repulsa por el atentado».

Al Episcopado portugués y al nuncio de Su Santidad, la noticia les sorprendió en el santuario de Fátima, donde asistían a las celebraciones del aniversario de las apariciones. En todas las misas y rezos celebrados a partir de ese momento se incluyeron preces por la recuperación de Juan Pablo II, preces a las que se fueron sumando las decenas de miles de personas que aún se encontraban en el santuario. El obispo de Oporto, monseñor Ferreira Gómez, se negó a hacer declaraciones: «Estoy consternado —dijo—; sólo se me ocurre rezar. No tengo nada más que decir por ahora. Todos hemos sufrido un gran choque, compréndalo.»

También unos minutos después de conocerse la noticia, a la Nunciatura Apostólica comenzaron a llegar visitas de personalidades portuguesas para testimoniar su repulsa por el atentado cometido contra el Papa. La primera personalidad que acudió fue el embajador de España, Fernando Rodríguez Borrero de Chávarri.

### Reacciones de los líderes políticos

El duro Partido Comunista de Alvaro Cunhal fue uno de los primeros en reaccionar ante la noticia. El atentado —dice su comunicado— «suscita una actitud de repulsa, de amargura y de preocupación en la generalidad de los ciudadanos, independientemente de sus convicciones religiosas o políticas». El PCP concluye haciendo votos por el rápido restablecimiento del Sumo Pontífice y expresa su solidaridad «en estos momentos de inquietud causados por un acto que se integra en métodos y procedimientos que es necesario combatir de forma persistente y frontal». En la misma línea que el PCP se manifestó su central sindical, la CGTP-IN. Su condena es expresada «con vehemencia».

La comunidad israelita, por su parte, comienza su comunicado de condena afirmando que «casi no tiene palabras para describir la tristeza y el pesar» que la noticia produjo entre sus miembros. «Se trata —dicen— de Juan Pablo II, un Papa que ha trabajado en favor de la paz y del entendimiento entre los hombres, tomando posiciones en favor de las clases más desfavorecidas.»

La Federación de Trabajadores Demócrata Cristianos calificó el atentado como «una locura» y condenó «lo más vehementemente posible» a las fuerzas sociales y políticas «que se alimentan de crímenes tan hediondos». En su nota, estos trabajadores lanzan un grito de alerta para «poner fin a esta violencia, que amenaza destruir a la humanidad».

El partido monárquico califica a Juan Pablo II como el más alto defensor de la paz y de los derechos del hombre, y el Partido Social Democrático señala que «nadie puede quedar indiferente ante este enloquecido acto, que puso en peligro la vida del Papa Juan Pablo II, el cual no sólo representa un atentado personal a esa venerada figura, sino también a las conciencias de la sociedad humana».

Para el Presidente de la República, general Ramalho Eanes, Juan Pablo II «simboliza de modo único la dignidad del hombre». «En esta hora de consternación —concluye el Presidente— para toda la cristiandad y para todos los hombres de buena voluntad, hacemos votos para que lo más pronto que sea posible Vuestra Santidad retome plenamente el insigne magisterio que ha desarrollado en pro de la paz y del entendimiento entre los pueblos.»

## Mario Soares: «Yo admiro al Papa»

***El líder socialista portugués, Mario Soares, a su paso ayer por Madrid, manifestó lo siguiente en relación con el atentado: «Es un acontecimiento de suma gravedad. El Papa es una figura de prestigio mundial que yo admiro y, por tanto, lo he sentido.»***

Biblioteca Virtual de Castilla-La Mancha. Ya. 14/5/1981.

*Tras la muerte de Francis Hughes*

# La violencia se cierne de nuevo sobre el Ulster

**Un joven resultó muerto por disparos del Ejército, y heridos varios soldados y policías**

*LONDRES.* Angel Antonio Hernández

**Una ola de violencia ha vuelto a sacudir Belfast y Londonderry cuando cientos de jóvenes enmascarados se dedicaron a atacar a las fuerzas de seguridad en las áreas católicas, tras conocer la muerte de Francis Hughes en el hospital penitenciario de Maze. Un joven resultó muerto por disparos del Ejército y varios soldados y policías heridos, también por disparos o a causa de los «cocteles Molotov» de gasolina y ácido lanzados contra ellos. Mientras los disturbios han vuelto a adueñarse de las calles, otros dos presos, uno del IRA y otro del INLA, han entrado en sus cincuenta y cuatro días de huelga de hambre, y se espera que mueran próximamente. Francis Hughes, por su parte, ha sido sustituido en la protesta por otro prisionero del IRA. Fuentes republicanas han manifestado que entre 70 y 100 de los 350 presos de la organización recluidos en el bloque de la prisión de Meza están listos para morir de hambre uno tras otro hasta conseguir que el Gobierno de Londres acepte sus reivindicaciones.**

En el Partido Laborista han aparecido ya las primeras divisiones en torno al tema de Irlanda del Norte. El líder del sector radical, Anthony Benn, ha iniciado su campaña para conseguir el segundo puesto en el liderazgo del partido, aprovechando la tensión existente en la provincia y enfrentándose abiertamente tanto a la postura de intransigencia mantenida por Michael Foot como por el Gobierno de la señora Thatcher. La izquierda laborista se había venido manifestando contraria a la presencia del Ejército británico en el Ulster, y ahora está intensificando su acción. El propio Benn ha declarado que «la división de Irlanda fue un crimen contra el pueblo irlandés». Una acusación muy clara contra su propio país.

### Disturbios en Belfast

En Belfast, grupos enmascardos atacaron a las fuerzas de seguridad en protesta por la muerte de Hughes. Fueron robados e incendiados vehículos para levantar barricadas en las calles. En los bloques de pisos de «divis» —casi destruidos a causa de las revueltas de hace diez años— colindantes con el barrio protestante, un joven de veintiún años murió de un disparo en el pecho. Era miembro del Partido Socialista Republicano Irlandés. Según la versión del Ejército, las patrullas en la zona fueron atacadas con armas de fuego. Estas respondieron en la misma forma y vieron caer mortalmente herido a uno de los pistoleros. Los vecinos, sin embargo, alegan que el joven muerto estaba en el balcón de su casa cuando recibió el disparo.

En Londonderry se produjo primero una manifestación pacífica, pero poco después grupos de revoltosos empezaron a lanzar «cocteles Molotov» de gasolina y ácido contra las Fuerzas de Seguridad y contra edificios públicos en el centro de la ciudad. En Dublín también se produjeron incidentes ante la Embajada de Gran Bretaña. Unas 2.000 personas se congregaron en el exterior para protestar por la muerte de Hughes. La Policía se vio obligada a proteger el recinto de posibles ataques de los simpatizantes del IRA.

La señora Thatcher, por otro lado, ha reasegurado que ahora está más determinada que nunca a no conocer «estatus» político a los presos del IRA. Sin embargo, el primer ministro de la República de Irlanda, Charles Hughey, diio al recibir la noticia de la muerte de Hughes que los últimos acontecimientos confirman de una vez por todas que Irlanda del Norte «ya no es una entidad política viable», como ha venido siendo hasta ahora. Aseguró que debe encontrarse una rápida solución al conflicto antes de que sea demasiado tarde. «El Gobierno irlandés —añadió— no puede permanecer indiferente ante la perspectiva de que estas muertes por huelga de hambre continúen.»

Por otro lado, el fallecido Francis Hughes será enterrado en su pueblo natal de Bellaghy, al sur de Londonderry. Fuentes republicanas han manifestado que «recibirá honores militares» de la misma manera que en el entierro de Bobby Sand. La población de Bellaghy no es grande y tiene una mezcla de católicos y ptotestantes. La propia familia de Hughes tiene buenos amigos entre estos últimos, que dudan sea aconsejable asistir al entierro. Fue una comunidad bien avenida y sin problemas, pero actualmente no se pueden ver, los unos a los otros. El entierro puede plantear serios problemas de seguridad, ya que el sector protestante ha manifestado que no está dispuesto a consentir un entierro militar con los terroristas del IRA enmascarados recorriendo desafiantes las calles de su población. El diputado John Dunlop, representante del Mid-Ulster en los Comunes, ha escrito al jefe superior de Policía de Belfast diciendo que «la población de Bellaghy vive en un estado de terror».

*Un grupo de mujeres rezan el rosario en la calle Falls Road, de Belfast, una vez que se conoció la muerte de Francis Hughes. (Foto Ap.)*

# Polonia: los agricultores privados, equiparados a los estatales

**VARSOVIA (agencias).— Los agricultores privados y los que trabajan para empresas estatales recibirán el mismo trato que las cooperativas y empresas agrícolas del Estado, a las que a partir del primero de julio se les suprimirán las subvenciones. Estas afirmaciones han sido hechas por el ministro de Agricultura polaco el pasado martes, con lo cual los agricultores privados de Polonia adquieren mayores derechos.**

El Gobierno y los representantes de Solidaridad llegaron al acuerdo de que el aumento de los precios de compra para productos agrícolas permitirá establecer mejores relaciones con el Estado, incrementará la producción y el número de cabezas de ganado y permitirá que el sector prospere. La delegación de campesinos señaló también que, si bien se habían solucionado muchos problemas, en el sector agrícola el suministro de productos industriales para el campo había empeorado. El ministro del ramo indicó, en cambio, que el problema del abastecimiento de bienes industriales estará resuelto en «pocos años».

En un comunicado divulgado por la agencia oficial polaca PAP, se subraya que la legalización de los sindicatos agrarios, efectuada el martes en la audiencia provincial de Varsovia, pondrá fin a la larga serie de conflictos entre autoridades y labradores. Los sindicatos se comprometen en sus estatutos a actuar dentro del marco constitucional polaco y a garantizar la legalidad del sistema económico en la Polonia socialista.

**AMOTINAMIENTO EN UNA CARCEL POLACA.—** Por otra parte, el director de la cárcel de Wronki, donde la semana pasada se amotinaron 207 presos, ha sido relegado de su puesto, informó ayer miércoles la agencia oficial polaca PAP. Círculos allegados a los sindicatos independientes Solidaridad manifestaron el pasado jueves que los presos se negaron a abandonar sus puestos de trabajo y que los vigilantes les obligaron a salir de los recintos haciendo uso de porras.

PISOS, OFICINAS y ESTUDIOS

Magníficamente terminados 50 metros de la glorieta de Cuatro Caminos. Raimundo Fernández Villaverde, 5 y 7 Verlos de 9 a 2 y de 3 a 8

SE VENDE LOCAL COMERCIAL

Calle Fuencarral, entre Bilbao y Quevedo. 100 m² planta, 90 sótano. Fachada 8 m. l., propio cualquier negocio
Chamorro Apl. Cruz, 25
Teléfono 221 16 98

CHALET

DESDE 2.500.000
CON PARCELA DE 1.000 m².
FACILIDADES 10 AÑOS
Más de 250 chalets en urbanización autorizada avalan su inversión
Km. 62,900 carretera VALLE DEL TIETAR
Teléfono 419 51 12

COCHES SEAT DE EXPORTACION A PRECIOS DEL 79

| Modelos | Precios F.F. |
|---|---|
| 131 Mirafiori 1.430 | 461.000 ptas. |
| 131 Supermirafiori 1.430 | 502.300 ptas. |
| 131 Supermirafiori 1.600 | 533.500 ptas. |
| 131 Supermirafiori (Familiar) 1.430 | 525.400 ptas. |
| 131 Supermirafiori (Familiar) 1.600 | 555.900 ptas. |
| 132-2.000 | 678.700 ptas. |

Por un cambio en los programas de exportación, Seat venderá en España un cupo limitado de producción previsto para los mercados internacionales.
Una gran oportunidad de adquirir un Seat a precio de 1979.
**Y como todos los Seat, con su doble garantía: 1 año.**
Los encontrará identificados en todos los Concesionarios Seat.

SEAT


Biblioteca Virtual de Castilla-La Mancha. Ya. 14/5/1981.

# La masonería italiana preparaba un golpe de Estado

*ROMA.* **Mercedes Gordon**

«Después de trabajar toda la vida, no has conseguido ni estar en la lista de los ochocientos masones», dice la mujer al marido despectivamente en el chiste de prensa de un Mingote romano. La sociedad italiana dedica al humor la actualidad del «caso de la Logia-2», que, por otra parte, está resultando un asunto serio y convulsionante. El caso de la Logia P-2 es como saco de basura, donde se encuentran metidos todos los escándalos de la sociedad italiana corrompida y manipulante que abastecen la inclinación «amarilla» del sensacionalismo periodístico.

Lo cierto es que hay mucha curiosidad pública por llegar a saber los entresijos internos de la P-2. Dentro de un par de días la comisión parlamentaria designada por el presidente Forlani tendrá en sus manos todos los documentos requisados por la Policía en el registro a la casa del Gran Oriente, y jefe máximo de la P-2, Gelli. El caso de la P-2 se extiende como una mancha de aceite y ahora, apenas una semana después de saltar a la calle, están en curso en diferentes tribunales seis investigaciones, dos no judiciales y cuatro sí. La fatídica logia está dando mucho trabajo a la comisión parlamentaria y al consejo de los tres sabios, además de a los jueces de diversos tribunales en Milán y en Roma.

Se comenta que hasta las logias masónicas de los Estados Unidos están preocupadas por el escándalo de la P-2. Se habla de «algún enviado especial» para pedir discreción al Gobierno italiano: «Porque Italia es un país donde todo se infla inesperadamente hasta las dimensiones del superescándalo.» De este «vicio» italiano no se saca —dicen— más que descrédito para las instituciones democráticas y desconfianza del pueblo en el régimen.

Entre las recientes y conocidas novedades de los proyectos de la P-2, la prensa, que siempre tiene los documentos secretos a su disposición, como por arte de magia, denuncia que los investigadores saben, pues así lo demuestran, los documentos que obran en su poder; que Gelli organizaba, ayudado por los 800 hermanos, un golpe para desmontar la democracia italiana. En el programa político de los de la P-2 figuraban tres objetivos: la supresión de los sindicatos, la revisión de las competencias del orden público, una Constitución nueva, el control de la radio, la televisión y la prensa, así como la supresión de la inmunidad parlamentaria.

Lo difícil para los investigadores es demostrar la implicación en la P-2 de los supuestos masones, ya que esta logia actuaba en el pleno carácter de sociedad secreta.

# Barre presenta la dimisión como primer ministro de Francia

**Giscard se la ha aceptado, junto con la de todo el Gobierno. Mitterrand, como nuevo Presidente, designará un «premier» socialista**

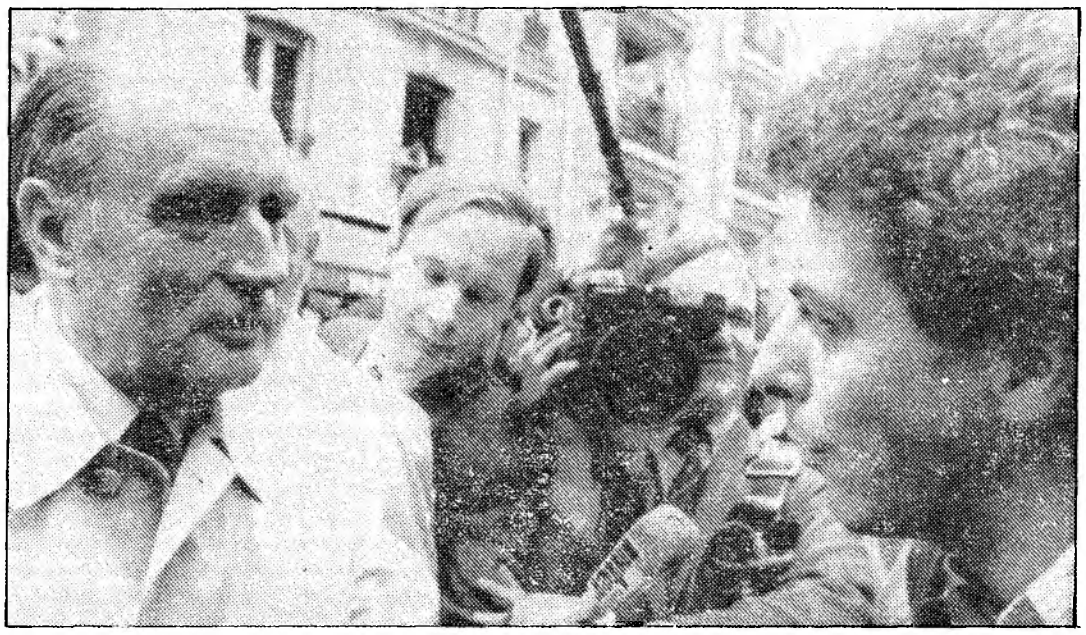

*François Mitterrand, ya más relajado, cambia impresiones con estudiantes en las calles de París. (Foto Ap.)*

*PARIS.* **Antonio Pelayo**

**Valéry Giscard d'Estaing ha presidido un Consejo de Ministros histórico en el Palacio del Elíseo. En el curso del mismo, Raymond Barre ha presentado la dimisión del Gabinete. Dimisión aceptada por el Presidente de la República en funciones con el mandato de garantizar la gestión ordinaria en los asuntos públicos.**

Este gesto protocolario pone fin a siete años de gestión desautorizado por las urnas el 10 de mayo con la victoria de François Mitterrand. Lo cual no ha impedido decir al presidente saliente que «dentro de poco los franceses harán justicia a la labor realizada». En este sentido, el Gabinete volverá a reunirse el 20 de mayo para dar luz pública a un documento que el Presidente Giscard ha pedido a su primer ministro, en el que se haga balance de los siete años de su septenado. Balance que quiere oponerse al documento que Mitterrand encargará a una comisión de expertos como cota-testimonio.

De aquí a la transmisión oficial de poderes, el mismo equipo asegurará el funcionamiento de la Administración. A diferencia de los Estados Unidos y por falta de precedentes históricos, no existe un equipo de coordinación para asegurar la transición. De todas las maneras, el equipo socialista tiene en reserva a sus gentes para situarlos en puestos claves. Aquí y allá surgen voces pidiendo una aceleración en el traspaso de poderes. La declaración económica asusta por su volumen de arrancada. Pero los presidentes tienen en este punto escaso margen de acción, puesto que es el Consejo Constitucional quien tiene la palabra para fijar la fecha de la ceremonia. Aun en la hipótesis improbable de una dimisión de Valéry Giscard d'Estaing antes de expirar su mandato presidencial, debería ser el presidente del Senado, Poher, quien aseguraría el ínterin hasta la fecha, que se sitúa en torno al día 24. Hasta entonces, Mitterrand ostenta la titularidad moral de la presidencia, pero no tiene poderes decisivos. Hoy jueves, sin embargo, el Consejo Constitucional le proclamará oficialmente presidente de la República con la comunicación oficial de los votos obtenidos. Se critica aquí, sin embargo, que El Elíseo se limite por el momento a darle escolta oficial, a pasarle los telegramas de las embajadas y cancillerías y los despachos de las secretarías de la Defensa Nacional. A la velocidad con que evoluciona la actividad internacional en lo político y en lo económico este vacío de poder parece grande.

Sin embargo, la actividad está aquí hoy volcada en la preparación de las elecciones legislativas, donde se juega el todo o nada del combate izquierda-derecha.

A Valéry Giscard d'Estaing se le ha reprochado el ejercicio solitario del poder. La soledad se acentúa en torno a él al entrar en la oposición. A sus espaldas, y contrariamente a sus deseos, la UDF y RPR buscan el entendimiento electoral para resolver los restos del naufragio. La tesis de Chirac se ha abierto paso en toda la mayoría, colapsada aún por la derrota: no cabe otra alternativa que dejar atrás el pasado e intentar una nueva mayoría sobre la base de un acuerdo entre todas las tendencias; esta plataforma se confirmará en muchos casos por la candidatura única en el mayor número posible de circunscripciones y sin ninguna duda por un compromiso formal en favor del mejor situado al final de la primera vuelta.

Para el líder gaullista, seguido por todos los parlamentarios de su grupo y de la UDF, ésta es una victoria considerable y le capacita para ejercer como cabeza de la oposición; su tenacidad y rapidez de reflejos le han dado esta victoria; por el contrario, Giscard d'Estaing tiene que encajar una nueva deserción de sus seguidores, que no aceptan entregarse a una débil lamentación sobre las traiciones.

Después de cuarenta y ocho horas de pánico e inquietud, la Bolsa y el mercado de cambios de París han reencontrado una calma relativa, aun cuando los valores franceses siguen perdiendo un número considerable de puntos y el franco sigue siendo objeto de amenazas y de ataques bien controlados.

# Israel podría intentar destruir los «Sam-6» sirios

**Pese a las múltiples mediaciones para evitar otra guerra en el Oriente Medio, la aviación judía está en disposición de dar un mazazo por sorpresa a las rampas de cohetes soviéticos en Siria**

Lo mismo que en vísperas de la «guerra de los seis días», la tensión en el Oriente Medio está llevando a un callejón sin salida política, al que el bando árabe se deja arrastrar por Israel. Entonces desencadenó la crisis el bloqueo del estrecho de Eilat por Nasser, ahora el despliegue de cinco baterías de cohetes «Sam-6» por el Ejército sirio en territorio libanés, en el valle de la Bekaa. El «premier» israelí, Beguin, exige la retirada de esos proyectiles —que es tanto como pedir al Presidente sirio, Assad, una capitulación política total— y afirma que en caso contrario dará a las fuerzas judías la orden de destruirlos, es decir, amenaza con la guerra.

En una febril gestión diplomática, el enviado especial norteamericano en el Oriente Medio, Habib, está intentando evitar el estallido de un conflicto de consecuencias imprevisibles. En las últimas veinticuatro horas ha estado en Jerusalén, Damasco y Beirut. También el ministro holandés de Exteriores, Van der Klaaw, en nombre de la Comunidad Europea, intenta «in situ» desemponzoñar la crisis. Se trata de impedir que, con el alba, despegue la aviación israelí para una devastadora acción contra los «Sam-6» y el moderno armamento de que disponen los 22.000 soldados sirios en el Líbano, que se hallan en ese país por encargo de la Liga Arabe. El 5 de junio de 1967, en una situación de angustia política semejante, Israel se lanzó a un ataque sorpresa y destruyó a la aviación egipcia sin darle tiempo a salir de sus hangares.

Como cuando se va aumentando la puesta en una partida de mus, Israel y Siria se han ido enzarzando, sobre todo desde el pasado 28 de abril, en que cazas judíos atacaron y abatieron dos helicópteros en las inmediaciones de Zahle, la ciudad sitiada por las tropas de Assad, en la que se habían hecho fuertes guerrilleros libaneses cristianos. Damasco respondió a esa agresión israelí colocando baterías «Sam-6» en esa zona del Líbano y anunciándolo al mundo entero, pues más que una medida militar fue una baza política: con graves problemas internos, aislado de todo el bando moderado del mundo árabe y dispuesto a defender intereses vitales para la seguridad siria (si los guerrilleros pro israelíes se adueñan del valle de la Bekaa y de la ciudad de Zahle dominarían la frontera siria y estarían a poco más de 30 kilómetros de Damasco), el Presidente Assad no puede «achicarse» ante Israel.

Para Beguin la actual crisis puede ser un pretexto para lanzarse a una guerra relámpago contra Siria en la esperanza de que una sonada victoria sobre el régimen de Damasco le asegurara la reelección en los comicios del 30 de junio. La propia oposición israelí le acusa de sed bélica con propósitos electoralistas. Lo que para Beguin podría ser un éxito y para Israel una oportunidad de «dar una pasada militar» a Siria, rearmada por la URSS con modernísima aviación y carros (680 tanques T-62 están en el Líbano), para el resto del mundo constituiría un grave riesgo de internacionalización, ya que el Kremlin podría verse obligado a no dejar en la estacada a Assad, su protegido y aliado en el Oriente Medio. Y el mundo árabe, descontento y receloso frente a Assad, es probable que se precipitara a hacer causa común con él, precisamente por tratarse de un conflicto con Israel. Una nueva derrota haría cundir la frustración entre los árabes, que podrían volver a aplicar —como después de la guerra del Jom Kippur— su arma más peligrosa, que es el grifo del petróleo, contra los países occidentales, aliados indirectos de Israel.

**José V. COLCHERO**

# Turquía: Un test para Europa

*ESTRASBURGO.* **Alfredo Luque**

**Exactamente ocho meses después del golpe militar en Turquía, que atajó un terrorismo galopante al precio de interrumpir la democracia parlamentaria, Europa no es unánime a la hora de evaluar la situación y perspectivas de ese país. Turquía, desde hace ya algún tiempo, se ha convertido en una «patata caliente» demasiado singular como para que se le apliquen a rajatabla sanciones jurídicas o se le otorguen votos de confianza políticos sin matizar. El Consejo de Europa, cuya asamblea parlamentaria preside ya estos días José María de Areilza, se ha pasado gran parte de la semana a cuestas con un problema que rebasa los límites geográficos del país para convertirse en un test para Europa y todo el mundo libre.**

Dos orientaciones se han definido bastante claramente, dentro de un foro donde juegan mucho las convicciones y las conciencias individuales. Por un lado, los conservadores británicos y demás sectores de derecha y de la democracia cristiana no creen que Europa deba condenar sin más al régimen militar de Ankara. Para ellos, la condena y la suspensión de la representación parlamentaria turca en el Consejo de Europa supondrían un castigo a todo el pueblo turco, que, aunque añora la democracia, estuvo más o menos tácitamente de acuerdo con la intervención militar en un momento en que se registraban más de 200 asesinatos diarios.

Además, la virtual expulsión de Europa de Turquía alejaría las esperanzas de una rápida vuelta a la democracia, prometida por el régimen del general Evren, y podría tener el efecto secundario de que Ankara se replegara en sí misma, perdiendo contacto con el resto del continente y facilitando la impunidad de la represión. Recientemente, el anterior presidente de la Asamblea parlamentaria, el holandés Hans de Koster, visitó Turquía, y en su informe y conclusiones finales mostró su confianza en la sinceridad de los militares turcos cuando hablan de que todo llegará, es decir, de que en una fecha no lejana se devolverá el poder a la autoridad civil.

PISOS-CHALET
SAN RAFAEL
Chimenea francesa ■ Suite matrimonial ■ Entelados ■ Calefacción individual ■ Piscina, tenis
Facilidades diez años, sin hipoteca
Entrada a convenir
Tomamos propiedad parte pago
Teléfono 279 27 73

¡¡OPORTUNIDAD!!
Entrada
60.000 ptas.
24 meses
7.500 ptas.
Su segunda vivienda definitiva
Tel. 459 71 93

SOLO 3 PISOS LUJO
En casa de tres plantas
De 100 m² a 140 + 2
CALLE MARIANO VELA, 19,
junto a Marcelo Usera.
Información: 475 51 41
También LOCAL COMERCIAL de 300 m²


Biblioteca Virtual de Castilla-La Mancha. Ya. 14/5/1981.

# Para que sus hijos crezcan

## con estilo y categoria

hemos construido un extraordinario complejo deportivo en la misma puerta de su domicilio

TALLER DE MERCADO

I.M.J. s.a. de publicidad

## cada fin de semana unas vacaciones

**148ooo de entrada**
**17ooo al mes**

y ademas

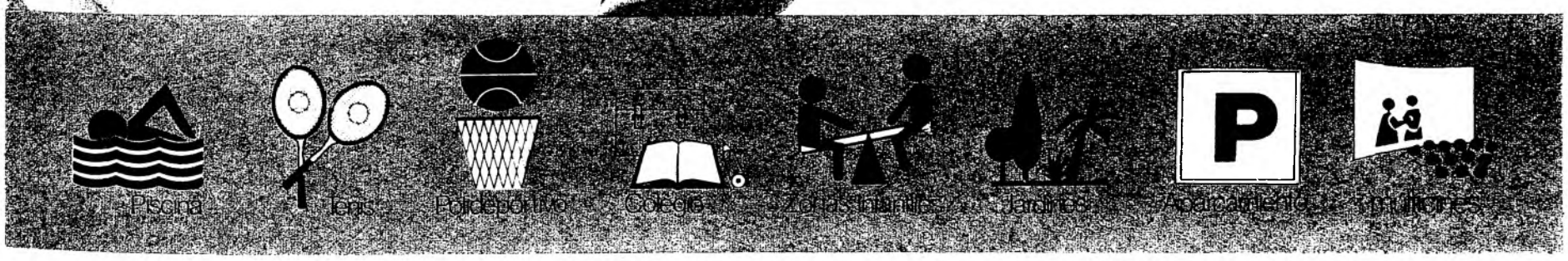


en la estación del suburbano de Mostoles

# iviasa

San Bernardo 20
telfs. 2222828-27-26

Urbanización
telf. 6131922

para algo mas que un piso de lujo

Biblioteca Virtual de Castilla-La Mancha. Ya. 14/5/1981.

# nombres propios

**Julio Caro Baroja,** historiador, ha manifestado que «existe una deformación, una tendencia a simplificar y banalizar al tratar el tema del folklore europeo, negando el valor científico de la historia al abordarlo. En mi opinión, no puede iniciarse el estudio del folklore de una comunidad sin un conocimiento previo y profundo de su historia, de su país, lengua y religión». La interconexión del folklore en países mediterráneos como España, Grecia o Italia con las antiguas culturas clásicas —tema que Caro Baroja lleva estudiando desde 1930— ha sido el núcleo del ciclo de conferencias que bajo el título de «Folklore y mundo clásico» se ha celebrdo en la Fundación Juan March. Frente a la concepción que mucha gente tiene hoy de lo ancestral y del primitivismo campesino como histórico, Caro Baroja insiste en que tales interpretaciones antropológicas parten de criterios erróneos de la temporalización y especialización, y de un concepto mal entendido de la tradición. «No hay duda que la historia —añade el historiador— gravita sobre el hombre y que hemos de aceptar la historia de los hechos antropológicos. Debería hacerse un estudio sistemático, no sólo de índices de leyendas y ritos, sino también de tópicos, pensamientos enunciados en forma precisa que sólo pueden estudiarse a base de muchas conversaciones con gentes de muy diverso tipo, sexo, edad y ámbito. Padecemos el vicio de la especialización prematura, vivimos sometidos a una tiranía de escuela. Existe un cierto miedo a concebir la historia como obra de arte y se le suele confundir con la contabilidad».

**Liz Taylor,** como mejor actriz teatral, y **Lauren Bacall** como protagonista de comedia musical, han sido nominadas para los premios Tony. El comité de nominaciones confeccionó una lista en la que se incluyen cuatro obras teatrales, de las cuales sólo una es norteamericana. Entre las actrices nominadas se encuentran **Eva Le Gallienne, Glenda Jackson, Jane Lapotaire** y **Liz Taylor.** En lo que se refiere a musicales, la competencia está entre «Mujer del año», protagonizada por Lauren Bacall, y otras tres obras, aunque se considera casi seguro que el Tony a la mejor actriz en un musical recaerá en Lauren.

## PROXIMA LLEGADA DE LA PRINCESA GRACE DE MONACO A MADRID

La Princesa ***Grace de Mónaco*** *llegará a Madrid el próximo día 18 con una delegación de la Cruz Roja de su país, según informa la agencia Efe. La Princesa es presidenta de la Cruz Roja Monegasca y se entrevistará con los directivos de la Cruz Roja Española*

## DOS «ANGELES» JUNTOS

***Jaclyn Smith*** *y* ***Farrah Fawcett,*** *actrices norteamericanas conocidas por su trabajo en la serie de televisión «Los ángeles de Charlie», se encuentran en Washington, aunque por muy diferentes motivos. Mientras Jaclyn, a la izquierda, está rodando una película sobre* ***Jacqueline Kennedy*** *—sobre estas líneas la vemos caracterizada para su papel—, Farrah se trasladó a la capital federal para asistir al baile de gala de la Sociedad Americana contra el Cáncer. (Foto Efe-Upi.)*

El folleto oficial de la boda del **príncipe de Gales** y **lady Diana Spencer,** acaba de ser publicado en Londres bajo los auspicios de los Royal Jubilee Trusts. La primera tirada del folleto es de 600.000 ejemplares, y se espera que reportará unas 300.000 libras esterlinas (57 millones de pesetas) de beneficios. El folleto contiene numerosas fotos de la pareja, la mayoría de ellas tomadas por **lord Snowdon,** ex esposo de la **princesa Margarita,** tía del príncipe Carlos. Por expreso deseo de Isabel II y de su heredero al trono, el príncipe Carlos, los beneficios del folleto se destinarán a los minusválidos, al celebrarse el Año Internacional del Disminuido Físico.

El actor austríaco **Helmut Berger,** lanzado a la fama por **Luchino Visconti,** ha salido ya de la cárcel romana de Regina Coeli. Hace un par de días, Berger tuvo una pelea nocturna con agentes de la policía de tráfico, a los que estuvo a punto de atropellar con su automóvil. El incidente fue seguido de insultos, palabras malsonantes y amenazas, porque el actor se sintió ofendido cuando la policía le pedió su documentación. Esgrimiendo un carnet de conducir caducado, Berger advirtió a los agentes: «Dadme vuestros nombres; esta vez me la pagáis.» Por toda respuesta, los policías se limitaron a ponerle las esposas y denunciarlo ante el juez por «resistencia y ultraje a la fuerza pública.»

La esposa del Presidente de Guinea Ecuatorial, **Teodoro Obiang,** se encuentra en Las Palmas de Gran Canaria, donde ha sido internada en un centro hospitalario para dar a luz. La señora de Obiang vino acompañada del hermano del Presidente guineano, de una enfermera y de una cocinera.

Biblioteca Virtual de Castilla-La Mancha. Ya. 14/5/1981.

# Las furgonetas Mercedes demuestran el rendimiento andando.

Un vehículo industrial es una inversión importante. Tiene que rendir día tras día. En todas las rutas. Por eso los Mercedes MB-100 y MB-130 demuestran el rendimiento andando.

**Con motores que ahorran combustible.** Motores Diesel Mercedes-Benz, elásticos, duros y sin vibraciones, de 58 CV DIN (43 kw) y 72 CV DIN (53 kw). Con partes vitales construidas en molibdeno, para asegurar la duración de las piezas del motor. Con sistema de inyección especial para ahorrar combustible. Con válvulas rotativas antifricción. Con árbol de levas en cabeza para absorber menos energía. Con cigüeñal de cinco apoyos para un funcionamiento más prolongado y suave. Son ventajas de la técnica exclusiva de Mercedes.

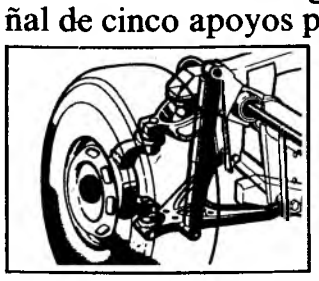

**Con la transmisión de un turismo.** Al ser de tracción delantera se gana espacio y comodidad para la carga, se ahorra energía y muchas averías. Caja de cambios, de cuatro velocidades sincronizadas. Hasta en los neumáticos se nota el ahorro, gracias a la transmisión con juntas homocinéticas. Como en los mejores turismos.

**Con seguridad por los cuatro costados.** Nuevo sistema de frenos, de doble circuito, con accionamiento hidráulico y servofreno, con discos autoventilados en las ruedas delanteras y de tambor en las traseras, con ajuste de aproximación automática de zapatas y regulador de frenada. El sistema de suspensión, independiente a las cuatro ruedas, mediante barras de torsión, amortiguadores telescópicos y barra estabilizadora en el eje trasero. Confort y seguridad para las mercancías y para las personas. Y todo ello, sobre un bastidor tubular de acero, ligero de menor peso y mayor resistencia. Otra clara ventaja a la hora de carrozar y ahorrar peso muerto.

GARANTIA
vehículo 1 año/50.000 km
motor 1 año/100.000 km

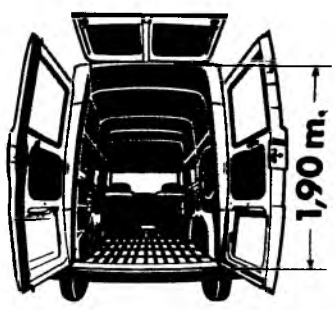


También la garantía es rentabilidad para usted. Un año o 50.000 km y 100.000 km para el motor, en su primer año. Incluidas piezas y mano de obra, a través de la amplia Red de Servicio Oficial Mercedes-Benz. Suba a Mercedes. Desde la confortable cabina de mayor visibilidad de Europa, descubrirá nuevas ventajas, sobre la marcha.

**Mercedes-Benz**
**la inversión segura**

Concesionarios:
**COMERCIAL MERCEDES-BENZ, S.A.**
CENTRAL: Mauricio Legendre, 15-17 - Tel. 215 57 40 - **MADRID**
AGENCIAS EN MADRID:
Paseo Marqués de Zafra, 12 - Tel. 246 39 47
Paseo Muñoz Grandes, 32 - Tel. 4623368
Blasco de Garay, 65 - Tel. 243 12 06
Embajadores, 132 - Tel. 473 17 38
Leganés, 40 - Tel. 695 70 14 - GETAFE
Retablo, 1 - Tel. 619 20 12 - ALCORCON

**ITARSA**
Javier Ferrero, 3-5 - Tel. 413 52 11
Avda. Albufera, 232 - Tel. 777 87 58 **MADRID**

Utilizamos lubricantes CS

Biblioteca Virtual de Castilla-La Mancha. Ya. 14/5/1981.

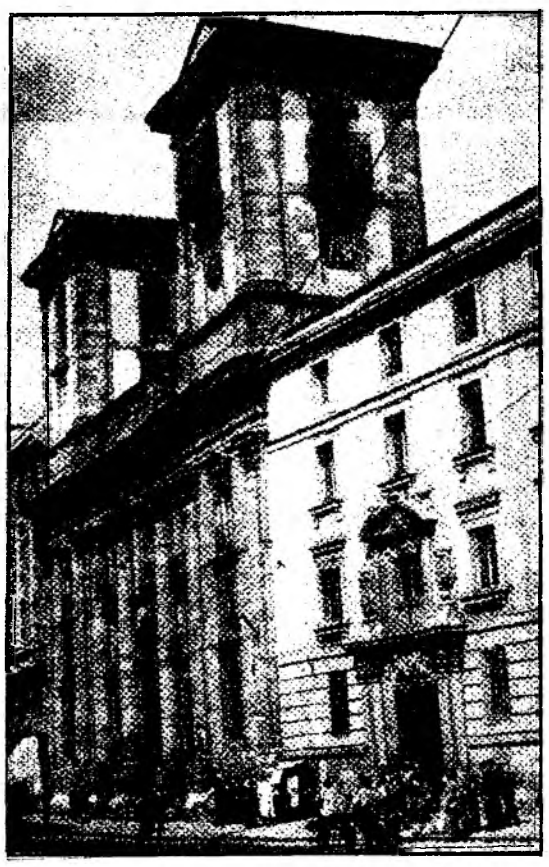

Catedral madrileña de San Isidro

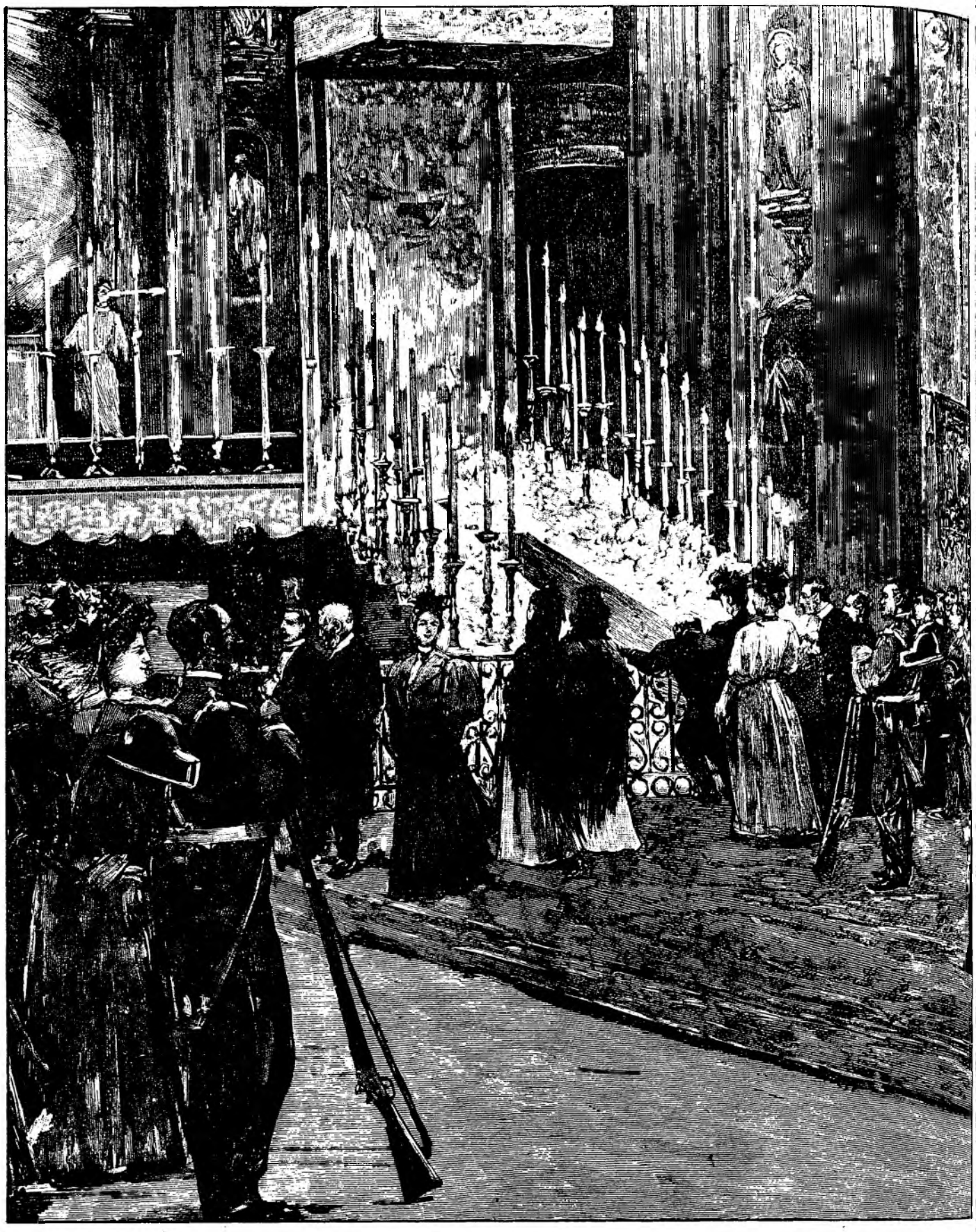

Exposición pública del Cuerpo de San Isidro Labrador, en la catedral de Madrid, en mayo de 1896, según dibujo de M. Alcázar, publicado por «La Ilustración Española y Americana»

*En el Madrid del pasado siglo*

# Cuando el cuerpo incorrupto de San Isidro fue expuesto a los fieles en mayo de 1896

- La sequía de aquel año motivó una solemne rogativa para impetrar la lluvia
- Curiosos testimonios en torno al examen de los restos del santo Patrón descritos por la prensa de la época

Si los labradores de toda España han vuelto sus ojos hacia el cielo, no cabe duda que en muchas ocasiones aciagas lo han hecho musitando en sus labios una oración acompañada de una súplica: pedir la lluvia ante la sequía que asolaba los campos o que cesara la tormenta emponzoñada cuando las cosechas estaban sazonadas y a punto de recolección.

Una gran sequía, de magnas proporciones, debió afectar aquel año de 1896 a nuestros campos, con visos de «agostarse» en la eclosión de la primavera y cuyas consecuencias se vislumbraban con tintes de calamidad pública, incluso en las propias ciudades, por falta del líquido elemento.

Justifica tan extremada situación el hecho de que los madrileños también volvieran los ojos a su santo Patrón y que las autoridades eclesiásticas acordaran —dando satisfacción al cumplido anhelo del pueblo— celebrar una solemne rogativa, sacando en procesión el cuerpo del santo labrador, contenido en la urna de plata que los plateros de Madrid le regalaron en 1622, con motivo de la canonización del madrileño Isidro, muerto siendo criado de don Juan de Vargas el año de 1172, canonización simultaneada con las de San Ignacio de Loyola, San Francisco Javier, Santa Teresa de Jesús y San Felipe Neri.

## Multitudinaria manifestación de fervor

El voto popular se había anticipado en mucho «canonizando» a San Isidro en algunos siglos a la realizada por disposición del pontífice Gregorio XV a que hemos hecho referencia.

Todo Madrid aclamó enfervorizado al primer devoto de Nuestra Señora de la Almudena, con gran pompa y acompañamiento, y los resultados de aquella súplica intercesora trajeron al fin la lluvia apetecida.

La gran manifestación de fe se vería luego completada con una solemne función en la catedral, a la que asistirían los reyes, el Gobierno, el obispo de Madrid y el cabildo.

La caja con el cuerpo del Santo se había situado delante del altar mayor, en las gradas del presbiterio, ante la que oraron devotamente los monarcas, y a continuación —según testimonios de la prensa de la época— comenzaría un incesante desfile de gentes de todas las clases sociales que, de forma espontánea, pasaron ante las sagradas reliquias, con ungido respeto y evidente veneración.

## Descripción del estado del cuerpo del Santo

La citada caja estaba sellada con cuatro sellos: el del Palacio Real, el del Ayuntamiento, el del Obispado y el de la casa de Oñate. En la revista madrileña «La Ilustración Española y Americana» (22 de mayo de 1896, número XIX) se da esta curiosa versión del estado del cuerpo de San Isidro Labrador, que copiamos literalmente por su interés:

«Consérvase perfectamente momificado, excepto la frente, parte del cráneo y el maxilar inferior, que presentan el hueso al descubierto. También han desaparecido la parte cartilaginosa de la nariz, el pelo, las orejas y las últimas articulacione de algunas falanges de los pies y de las manos. Sólo conserva un diente en la mandíbula inferior.

Tiene cerrados los párpados y es circunstancia notable la de conservar los ojos sin haberse secado. El cuerpo está en posición supina, desnudo, cruzados los brazos sobre el pecho y dobladas hacia adentro las manos de manera algo violenta; una ligadura de seda descolorida abarca los brazos en su punto de enlace.

La cavidad torácica tiene gran desarrollo y aparece perfectamente cubierta de carne momificada, así como también los brazos, las piernas y los pies. El cuello es alto, grueso, y en él se marcan perfectamente los tendones. Sobre el ceñidor se ha puesto ahora una mantilla de tisú azul, bordado en oro con las armas de la Villa.

Mide el cuerpo de San Isidro, en la actitud en que hoy se encuentra, 1,75 metros de longitud, lo cual indica que el santo labrador debía de ser de estatura gigantesca si se tiene en cuenta la contracción natural de la columna vertebral y de todos los cartílagos articulares.»

Más adelante, en la misma publicación, se hace alusión a la conservación de aquel cuerpo, habida cuenta de los siglos que lleva de sepulcro, de que pasó cuarenta años en un cementerio muy húmedo, a las traslaciones que ha sufrido, el viaje para sanar a Felipe III y los cambios de caja o urnas; pero, sobre todo, a la edad avanzadísima en que murió el Santo, al cerca de siglo de vida, etc.

Así fue como Madrid tributó, en aquella primavera de 1896, el sincero y apasionado homenaje de fervor popular, que, de forma normal e inalterable, se repite cada año por estas fechas, fiesta grande y multitudinaria que tiene como atracción la primera y tradicional Romería en honor del santo Patrón de la antigua Villa y Corte, capital de España, «punto cero» radial de nuestra geografía.

Antonio GOMEZ SANTOS

Biblioteca Virtual de Castilla-La Mancha. Ya. 14/5/1981.

*Con su propia arma reglamentaria*

# El general Aramendi, muerto de un disparo en la cabeza

**El general de división Marcelo Aramendi García, director general de Enseñanza Militar del Estado Mayor del Ejército, falleció ayer en su despacho oficial del Cuartel General del Ejército como consecuencia de un disparo en la cabeza proveniente de su propia arma reglamentaria. El general Aramendi, de sesenta y tres años de edad, llegó a su despacho del Cuartel General del Ejército sobre las nueve de la mañana, según su costumbre. Minutos después, y cuando se encontraba solo en el interior del mismo, se escuchó una detonación que alarmó a sus ayudantes, los cuales penetraron en el despacho, encontrando al general con un disparo en la cabeza y en medio de un charco de sangre. Rápidamente fue conducido al hospital Gómez Ulla, en donde ingresó cadáver.**

Todos los indicios señalan que el disparo fue producido por la propia pistola del general Aramendi, la cual se hallaba junto a su cuerpo en el momento de descubrirse lo sucedido.

La Oficina de Información, Difusión y Relaciones Públicas del Ministerio de Defensa hizo pública una escueta nota indicando que el general Aramendi había sido trasladado al hospital militar Gómez Ulla en estado grave «tras habérsele disparado el arma reglamentaria en su despacho oficial», y posteriormente el mencionado centro hospitalario comunicó que el general había ingresado ya cadáver.

Medios militares consultados han eludido cualquier otra información sobre el suceso, indicando que el general Aramendi era un hombre muy querido, de rectas convicciones morales y religiosas, completamente equilibrado y difícilmente excitable.

El general Aramendi pertenecía al Arma de Infantería y había nacido en Toledo el 26 de febrero de 1918. Estaba casado y tenía un hijo. Ingresó en el Ejército el 4 de noviembre de 1936. El 28 de marzo de 1968 ascendió a coronel, y a general de brigada en el mismo mes de 1977. El 2 de diciembre de 1978 ascendió a general de división. Fue director de la Academia de Infantería de Toledo. Estaba en posesión de diversas condecoraciones, entre las que se encuentran la medalla de Sufrimientos por la Patria, tres cruces rojas al Mérito Militar y otras tres blancas, dos cruces de guerra, medalla de Campaña y la cruz de San Hermenegildo.

Al hospital Gómez Ulla acudieron nada más conocer la noticia los familiares del general Aramendi, así como altos cargos militares y compañeros de la víctima destinados en el Cuartel General del Ejército.

Hoy, a las diez de la mañana, se celebra en el hospital militar Gómez Ulla, de Madrid, el funeral «corpore insepulto» en memoria del general Aramendi García. El féretro con los restos mortales del general será trasladado a Toledo, donde será enterrado.

## *Crónica política*

# Tirantez en las relaciones institucionales

A Calvo-Sotelo parece que le ha abandonado la suerte. Cuando la respuesta a la escalada terrorista estaba dando resultados, viene el turbio asunto de Almería y estropea esa imagen de mayor confianza entre los ciudadanos y las fuerzas de orden público que había puesto de relieve la jornada del pasado viernes y hasta la colaboración ciudadana que la Policía había encontrado en Alcorcón, el último fin de semana, para detener a los «grapos» presuntos asesinos del general González de Suso.

El Gobierno ha ordenado que se abra una investigación, que está llevando a cabo el mando de la Guardia Civil. Al mismo tiempo, el juez instructor designado en Almería ha recibido, o está a punto de recibir, declaraciones de los agentes relacionados con las detenciones de los tres jóvenes que tan desgraciadamente perdieron la vida en el curso de una acción investigadora de la Guardia Civil.

Este desgraciado suceso llega en un momento realmente inoportuno, cuando la polémica entre el Gobierno y la Judicatura es más fuerte y las relaciones parlamentarias Gobierno-oposición ofrecían mejores perspectivas de entendimiento. Aunque la prudencia institucional obliga a los protagonistas a guardar silencio y no estropear más las relaciones con una guerra de notas y declaraciones, los problemas siguen ahí. El Parlamento no va a dejar que los temas pasen, porque no quiere abdicar de su función de control del ejecutivo, como argumentaban los senadores socialistas que han reincidido en las peticiones formuladas por sus compañeros diputados, que han pedido explicaciones al Gobierno sobre los hechos de Almería. Y el poder judicial no está contento con la colaboración que encuentra en la Policía.

Como ocurrió en el caso Arregui, ciertas versiones que circulan de los hechos han sido recogidas por la oposición en áreas gubernamentales que suelen hablar más de la cuenta sin esperar a las investigaciones y la opinión de los jueces. El hecho es que esas versiones no verificadas, pero que han sembrado la alarma parlamentaria, colocan al ministro del Interior y al Gobierno en una difícil situación después de que parecían haber remontado los sucesos de la semana pasada y que el ambiente que describíamos en nuestra crónica de ayer parecía haber remitido. Al haber entrado el tema en el área judicial, el Gobierno tiene que respetarla para no volver al contencioso Poder Judicial-Ejecutivo que tanta indignación ha causado en medios policiales, porque si bien éstos aceptan que su labor de aportación de pruebas no es todo lo perfecta que quisieran, reivindican el esfuerzo excepcional que están haciendo en la primera línea de la lucha contra el terrorismo y en defensa de la democracia, y hace tiempo que observan con desesperanza cómo, a veces, los jueces, bien por falta de medios o por insuficiencias legales, dejan perpleja a la opinión pública por la lentitud con que actúan, por ejemplo, contra los dirigentes abertzales que han atacado a la Constitución, a la Monarquía, a la bandera o a otras instituciones democráticas, ante las que hacen pública ostentación de desacato, amparados o no por inmunidades parlamentarias.

Según fuentes del Ministerio del Interior numerosas querellas del fiscal general del Estado contra actuaciones de personas o grupos de extrema derecha o extrema izquierda, puestas en marcha a instancias del Gobierno, han sido, al menos en lo que se sabe, archivadas. En definitiva, el ejecutivo y las fuerzas de seguridad, que observan con preocupación la escasez de jueces en el País Vasco, a donde sólo acuden las más jóvenes de las promociones, pese a que la mayor parte de los casos de terrorismo son juzgados en Madrid por la Audiencia Nacional, consideran inoportuno para el Estado abrir un proceso de acusaciones mutuas en el que salgan a relucir las insuficiencias, errores o temores de instituciones tan vitales para la democracia.

**F. L. DE PABLO**

*Martín Villa, en la firma de transferencias al País Vasco*

# «Las autonomías pueden ser un factor de estabilidad»

**«El Gobierno se encuentra en condiciones de poder asegurar que la autonomía vasca no se verá ni interrumpida ni siquiera ralentizada», dijo ayer el ministro de Administración Territorial, Rodolfo Martín Villa, en el acto protocolario de la firma de actas de transferencias a la comunidad autónoma vasca.**

**El ministro aseguró que esta determinación del Gobierno es producto de las obligaciones constitucionales y estatutarias asumidas, «pero es también una consecuencia directa de su propio compromiso político con el Estado, con la España de las autonomías y, ante todo, una contribución reflexiva, patriótica, española, vasca, solidaria con los esfuerzos de todos en pro de la estabilidad política».**

A este acto, celebrado en el palacio de Ajuria-Enea, sede del Gobierno vasco, asistieron el lendakari Garaicoechea, el delegado general del Gobierno en el País Vasco, Marcelino Oreja; los miembros de la comisión mixta de transferencias Administración central-Gobierno vasco, así como miembros del Ejecutivo vasco.

El presidente vasco, Garaicoechea, y el ministro Martín Villa firmaron las actas de los decretos que regulan las transferencias en poder de la comunidad autónoma vasca, que suman un total de doce, de las cuales nueve corresponden a agricultura y el resto a servicios, sanidad y ordenación territorial.

En el transcurso del acto, Martín Villa aseguró que, a pesar de que se ha querido ver en la reciente actitud del Gobierno en materia autonómica un cambio de ritmo, «no se ha producido ni se va a producir ninguna regresión en el tema autonómico».

«El Gobierno desea, por el contrario, que el proceso autonómico continúe en toda su profundidad, basado en el espíritu de concordia que debe presidir nuestras actuaciones y en el concepto de la autonomía como factor de estabilidad», dijo Martín Villa.

El ministro reafirmó el Estado autonómico y recalcó que «no podemos abandonar la tarea de la consolidación del Estado, que no es sólo de su Administración, que no es sólo, aunque sea singularmente obligación de los partidos nacionales, sino que debe ser también, a mi juicio, de los gobiernos autónomos y de los nacionalismos verdaderos y no ocasionales».

Tras señalar que a esta tarea responden los proyectos del Gobierno de armonización y el proyecto de ley de Régimen Local, Martín Villa dijo que los meses de enero y febrero han sido «los meses negros para la política española y en los que ha habido pocas ocasiones para el espíritu de acuerdo entre el Gobierno y el Gobierno vasco».

Por último, el ministro dijo que «ahora viene el mes de junio, que será el de la cosecha, y estoy seguro que nos encontramos en el camino de la concordia, de la construcción del Estado de las autonomías».

El lendakari Garaicoechea contestó a Martín Villa calificando a la sesión que tenía lugar como el mejor exponente de la atención que la Administración central está dedicando al desarrollo autonómico.

«No somos un pueblo —añadió Garaicoechea—, como se ha dicho a veces maliciosamente, que se mira narcisistamente en sus propios o exclusivos problemas. Por el contrario, apreciamos la atención dedicada a los mismos y somos conscientes, solidarios y responsables con los problemas generales del Estado que agobian vuestro quehacer diario.»

El lendakari expuso a continuación los problemas del País Vasco y las urgencias políticas que apremian, y añadió que esas urgencias «se traducen en la aspiración, me atrevería a decir más angustiada, de un pueblo que quiere defender sus rasgos de identidad, que quiere poseer los instrumentos indispensables para afrontar los gravísimos problemas que hoy tenemos».


**BANCO DEL DESARROLLO ECONOMICO ESPAÑOL, S. A. (BANESTO)**

A partir del próximo día 25 de los corrientes, fecha de su vencimiento, este banco hará efectivo el pago del cupón número 5 de sus bonos de caja serie «K», primera emisión, a razón de:

| | Pesetas |
|---|---|
| Cupón bruto | 625,00 |
| Retención a cuenta 15 por 100 | 93,75 |
| **Cupón neto** | 531,25 |

El pago del indicado cupón tendrá lugar en las oficinas centrales, sucursales y agencias del Banco Español de Crédito, Banco Guipuzcoano, Banco Garriga Nogués y Banco de Vitoria.

Madrid, 9 de mayo de 1981.—**El secretario del Consejo de Administración.**

**JUNTO AL MAR**

**APARTAMENTOS PLAYA TORRENUEVA (GRANADA)**

totalmente acabados y amueblados lujo 150.000 pesetas entrada, más cino años 25.000 o 26.000 pesetas m². Le invitamos a comprobarlo

**CONSTRUCCIONES MALDONADO**

**Calle Nierenberg, n. 8, 3.° F.**

**Teléfono 413 56 27**

**De 11 a 2 y de 5 a 8.**

**MADRID-2**

**PISOS LLAVE EN MANO Y SIN HIPOTECA**

**Paseo de los Pontones, 11 – bis**

**(Junto a la Pta. de Toledo)**

**Rebajamos hasta 700.000 pesetas en los últimos pisos a la venta**

- 3-4 dormitorios.
- Puertas blindadas
- PLAZAS DE GARAJE

**Nos hacemos cargo de la venta de su vivienda actual**

Información en el mismo edificio
Laborables de 11 a 2 y de 4 a 7
o en los tels 455 61 49 y 455 81 96


Biblioteca Virtual de Castilla-La Mancha. Ya. 14/5/1981.

*Comisión de Exteriores*

# Pérez Llorca: «Se abre una nueva etapa en las relaciones hispano-francesas»

**«El resultado de las elecciones a la Presidencia de la República Francesa ha abierto un paréntesis y una nueva etapa en las relaciones hispano-francesas», manifestó ayer José Pedro Pérez LLorca ante la Comisión correspondiente del Congreso, en el transcurso de una sesión informativa sobre política europea.**

El ministro añadió que ningún proceso electoral podrá frenar las negociaciones para el ingreso en la CEE. Pérez Llorca dijo que la convocatoria de próximas elecciones en Francia puede suponer un nuevo retraso en la negociación para el ingreso, pero que, en cualquier caso, sería menos que si esas elecciones tuvieran lugar en 1983. Manifestó que desde septiembre a España se le han ofrecido dos alternativas para el ingreso: congelar las negociaciones hasta que los comunitarios resolvieran sus problemas internos y las incógnitas electorales pendientes, o, por el contrario, progresar al máximo en algunos capítulos, para cuando la Comunidad estuviese dispuesta a negociar en firme. «Hemos escogido esta vía —dijo— porque supone avanzar en la negociación, que se ha mantenido en los cauces previstos, pues se han celebrado siete reuniones de ministros (una por trimestre) y doce de suplentes (una cada mes).

Reconoció que existen problemas en algunos capítulos de la negociación, como la libre prestación de servicios o la política aduanera, que encuentran obstáculos —dijo— porque la propia comunidad debe sufrir un período de adaptación, y señaló que la integración en la CEE no se circunscribe a una negociación exterior, «sino que implica —dijo— la inserción de un país en otra comunidad de países a la que queda vinculado dicho país».

Informó de que existen créditos por valor de 10.000 millones de pesetas para financiar proyectos de interés en el proceso de adhesión a la Comunidad Económica.

Señaló que las fases electorales han perjudicado el proceso negociador. «Desde que se abrió la negociación —dijo— ha habido tres procesos electorales, y ahora estamos ante el cuarto. Ello ha causado una pausa en la negociación.»

Indicó que la Comunidad atraviesa la crisis más seria de cuantas ha padecido. «Su punto álgido —agregó— fue hace un año y estuvo a punto de amenazar con desgajar a la Comunidad. El eje de la polémica son los problemas agrícolas. Otro de los puntos importantes en este tema es la incertidumbre ante los nuevos derroteros por los que circulará la política agrícola comunitaria.»

Pérez Llorca dijo que el Gobierno considera que España debe verse asociada a esa política agrícola por el peso que España tendrá en ella. «No debe haber problemas —señaló— exógenos a la negociación. No deben frenarse las negociaciones. Debe irse más rápido en la negociación de algunos aspectos.»

Tras la intervención del ministro Pérez Llorca sobre política europea y negociaciones para el ingreso en la CEE ante la comisión de Asuntos Exteriores del Congreso de los Diputados, los diferentes grupos fijaron su posición.

Manuel Fraga, de Coalición Democrática, pidió que no se produjeran retrasos en las negociaciones, e insistió en el problema que supone la mano de obra española en países que no la desean. Respecto a las relaciones con Francia, dijo: «El problema terrorista debe ponerse sobre la mesa, porque las cosas han llegado a una situación insoportable. No podemos esperar el resultado de las elecciones generales. Hay que saber los medios de presión que se pueden utilizar.»

Pérez Llorca reconoció que Alemania comienza a sufrir la crisis económica, y que por ello no ve con buenos ojos la presencia en su territorio de mano de obra extranjera. Afirmó que Alemania es un aliado importante de España, excepto en ese tema.

El representante socialista señor Marín preguntó por qué no se aceptan más créditos de países comunitarios para financiar proyectos de desarrollo de determinadas regiones españolas de cara al ingreso en la CEE. Respondió Pérez Llorca que la Comunidad Económica puede otorgar créditos de hasta 10.000 millones de pesetas y que actualmente están siendo estudiados algunos proyectos por la comisión delegada del Gobierno para Asuntos Económicos. Matizó que Schmidt le dijo que no hay ninguna posibilidad de obtener en el mercado alemán créditos en buenas condiciones, como afirmaban los socialistas. Respecto a Canarias, el ministro dijo que no existe ninguna posición fijada para un posible ingreso en la OTAN.

*La ley será debatida hoy*

# El Senado aumenta a diez los días de detención en el estado de excepción

**La comisión Constitucional del Senado, presidida por el centrista Manuel Iglesias Corral, dictaminó ayer el informe de la ponencia sobre el proyecto de ley orgánica de los estados de alarma, excepción y sitio.**

El artículo primero del proyecto fue aprobado con la introducción de dos enmiendas del grupo parlamentario socialista. La primera de estas enmiendas sustituye «autoridades gubernativas» por «autoridades competentes».

La segunda enmienda socialista aprobada es adición al artículo primero y dice «la declaración de los estados de alarma, excepción y sitio no interrumpe el normal funcionamiento de los poderes del Estado».

Tras ser rechazadas las seis enmiendas presentadas por el grupo parlamentario de senadores vascos, la comisión aprobó una enmienda del grupo parlamentario centrista al apartado 1 del artículo 3 a fin de añadir que «sin que en ningún caso pueda acordarse la suspensión de la ejecución de los mismos».

También se aprobó una enmienda de UCD al artículo 16 de este proyecto de ley.

La enmienda aprobada dice que «la detención no podrá exceder de diez días». En el texto remitido por el Congreso de los Diputados contempla que la detención no podrá exceder de cinco días.

En defensa de las enmiendas presentadas por el grupo de senadores vascos intervino el senador Zabala, quien justificó las enmiendas de su grupo diciendo que estaban fundadas en los estatutos de autonomía, que son —dijo— leyes orgánicas, y señaló que no tiene sentido que las medidas que contemplan los estados de alarma, excepción y sitio se tomen sin oír a los gobiernos de las comunidades autónomas.

La comisión aprobó una enmienda presentada a título individual por el senador centrista señor Sarasa al apartado 3 del 17. Con la introducción de esta enmienda, el citado apartado queda de esta manera:

«El reconocimiento de la casa, papeles y efectos podrá ser presenciado por el titular o encargado de la misma o por uno o más individuos de su familia mayores de edad, y en todo caso por dos vecinos del mismo pueblo o, en su defecto, del pueblo o pueblos más próximos.»

Por último, la comisión aprobó una enmienda al artículo 34 del texto del proyecto que le da a aquél una nueva redacción.

Según el dictamen de la comisión, el texto del precepto ha quedado como sigue: «El Gobierno ordenará publicar y difundir por la autoridad militar los supuestos bandos, que contendrán las medidas y prevenciones necesarias de acuerdo con la Constitución, la presente ley y las condiciones de la declaración del estado de sitio.»

Este proyecto de ley orgánica será tratado hoy por el pleno de la Cámara Alta.

*Comisión de Presidencia*

# Rechazadas las enmiendas a la totalidad al proyecto de incompatibilidades

La Comisión de Presidencia del Congreso rechazó ayer, por 21 votos a favor y dos en contra, las enmiendas a la totalidad de devolución al Gobierno, que los grupos parlamentarios vasco —PNV y Coalición Democrática— habían presentado al proyecto de ley sobre incompatibilidades en la percepción de remuneraciones del sector público.

Dichas enmiendas fueron defendidas, respectivamente, por Joseba Azcárraga, quien puso de relieve los problemas que el proyecto de ley va a causar a los funcionarios docentes, y por Alfonso Osorio, quien destacó la catastrófica situación de la Administración Pública, y dijo que el texto del Gobierno va a perjudicar a los funcionarios.

Por su parte, Francisco Ramos y Fernández Torrecilla, del grupo socialista, afirmó que había presentado un texto alternativo para mejorar el del Gobierno, pero que se oponían a la devolución del proyecto de ley al Ejecutivo, porque la opinión pública estaba demandando que se aborde de una vez el tema de las incompatibilidades.

## *Carta abierta*

# LA DERECHA SIGUE DESUNIDA

**Querido director:**

**Una de las cosas desconcertantes de la democracia es que en la nuestra es secreto mucho de lo que en todas las demás es de dominio público. Tome usted por ejemplo las encuestas o sondeos, cuyo objeto principal (que lo logren o no es cuestión aparte) consiste en esclarecer a unos ciudadanos sobre lo que piensan los otros de un modo general y público. Aquí, en lo que hemos convertido los sondeos sobre la opinión es en todo lo contrario y para lo que, en gran parte, nos están sirviendo es para uso particular, con frecuencia legítimo y claro, pero también con frecuencia oscuro e ilegítimo.**

**No parece que lo último sea el caso del que publica «Off the Record» en su número del día 11 sobre el estado de la opinión en cuanto a los partidos y sobre los hombres políticos. Excepto que el sondeo ha sido llevado a cabo entre el 30 de marzo y el 4 de abril no se nos dice, sin embargo, nada respecto a la organización que lo hizo, la cantidad de los encuestados sobre la que se ha proyectado ni quién lo pagó, todos ellos datos que refrendarían el gran interés que ha producido en el cotarro político pero que apenas ha trascendido el ámbito de la opinión pública.**

**Es indudable que a la opinión pública que, como ahora dicen, lo «ha generado» debe interesarle un sondeo cuya importancia se subraya por el hecho de que compara sus resultados con los de dos encuestas anteriores, una efectuada entre el 2 y el 7 de marzo y otra entre el 16 y 21, de tal modo que, a su través, podemos colegir la evolución de la opinión pública durante todo un mes y a seguida de dos acontecimientos como el del golpe del 23 de febrero y la subida al poder de don Leopoldo Calvo-Sotelo, quien sale el más beneficiado. Calvo-Sotelo, a cuyo favor sólo contestó el 10,7 por 100 en la pregunta «¿Quién preferiría usted para jefe de Gobierno?» en la primera encuesta, obtiene en cambio el 22,3 en la última. Felipe González, que obtuvo el 24,4, asciende al 26,1, o sea, avanza en el 2,4 por 100 apenas detrás de Fraga, que pasa al 10,1.**

**Si se añaden, como en este caso es legítimo añadir, puesto que la UCD es el único partido del que figuraban dos candidatos, a Calvo-Sotelo los votos de Rodríguez Sahagún, el actual jafe de Gobierno sobrepasa a Felipe González con el 28,3 contra el 22,3.**

**Pero por lo que revela respecto a las intenciones de voto no es por lo que la encuesta muestra su principal interés.**

**El principal interés consiste en que, después del 23 de febrero, Alianza Popular ha adelantado al Partido Comunista, habiendo llegado al 10,6, mientras el comunista está en 9,1. Esto por un lado. Por otro, en que ninguna de las fórmulas de gobierno de coalición cuenta con mayoría, y una coalición de ucedistas y socialistas a secas tiene tras ella más opinión pública que una en la que también entre Alianza. Sobre todo, lo que la encuesta confirma es que, después como antes del 23 de febrero, el mayor partido que hay aquí es el de los que se abstienen en las elecciones y «no saben o no quieren contestar» en las encuestas.**

**El 31,1 por 100 contesta que no sabe a la pregunta «¿Qué fórmula de gobierno considera más adecuada para afrontar los problemas del momento?».**

**¿Quiénes son y a qué ideología pertenecen los que no saben, o no quieren, contestar el tipo de gobierno que desean? Indudablemente que no son los comunistas. Los comunistas, como los de Fuerza Nueva, saben perfectamente el gobierno que les complacería. Aunque quizá menos precisamente, también lo saben los socialistas y, en general, las izquierdas. Sin duda ninguna por lo menos el setenta o el ochenta por ciento de los que se abstienen en las encuestas y en las elecciones son gentes a las que pudiéramos llamar de derecha si atendemos que a lo que aspiran es a vivir en paz y con libertad, tener trabajo y proveer al cuidado de los suyos. Antes como después del 23 de febrero, antes como después de la constitución del Gobierno de Calvo Sotelo lo que la política española presenta es una imagen a la que imprime verosimilitud y apremio, lo que ocurrió en las elecciones de Francia. La mayoría, tan tradicional que parecía haberse convertido en naturaleza, de Francia se ha visto imprevisiblemente desbaratada por una irreal división de la derecha, y la división de la derecha ha llevado a un prematuro Gobierno socialista del que lo más probable es que convierta la prosperidad francesa en un terrible galimatías y el galimatías arrastre tras sí no pocas de las cosas que aún permanecían estables en Europa. Algo similar es imposible aquí si no aprendemos en cabeza ajena. Sin la movilización de los abstencionistas de la derecha, y la unión de toda la derecha, la estabilización de la Monarquía constitucional es una proposición imposible, como dijo en su conferencia del Club Siglo XXI el señor Silva Muñoz. La encuesta publicada por «Off the Record» si no otra cosa muestra que la derecha sigue tan dividida como siempre desde la proclamación de la Monarquía, aunque quizá el sentimiento de peligro y al mismo tiempo el de que la oportunidad nos espera sea ahora mayor que nunca.**

**Augusto ASSIA**


**R. OYARZUN Y CIA., S. A.**

Por acuerdo del Consejo de Administración, se convoca Junta general ordinaria, a celebrar el día 30 de mayo de 1981, a las doce horas, en primera convocatoria, y a las trece horas, en segunda, en el domicilio social, paseo Imperial, número 12, para tratar del siguiente

ORDEN DEL DIA

1.° Lectura y aprobación, en su caso, de la memoria y balance correspondiente al ejercicio de 1980.
2.° Renovación de cargos del Consejo.
3.° Nombramiento de accionistas censores de cuentas para el ejercicio de 1981.
4.° Aprobación del acta de la Junta.

Las tarjetas de asistencia nominales serán facilitadas en el domicilio de la Sociedad, previo depósito de sus títulos o acreditando se encuentran depositados en establecimiento bancario, y con cinco días de antelación a la celebración de la Junta.

Madrid, 6 de mayo de 1981.— El presidente del Consejo de Administración. Fdo.: **Enrique Sevilla Díez.**

**LOCAL EN JEREZ DE LA FRONTERA**

Se vende local de 1.500 m² en Jerez de la Frontera
Edificio completo de tres plantas diáfanas, con acceso para vehículos
Muy céntrico. Ascensor interior.
Perfecto estado
Precio 20.000 Ptas./m²
Facilidades
Apto múltiples usos (bingo, grandes almacenes, enseñanza, oficinas, servicios técnicos y reparaciones, delegaciones empresas, etc.).

INFORMACION:

**91/429 12 10 (Srta. Bravo)**
**956/28 36 11 (Sr. Torres)**
**Horas oficina**

**METALURGICA DEL NOROESTE, S. A.**

**Junta general ordinaria de accionistas**

El Consejo de Administración convoca a los señores accionistas a la Junta general ordinaria, que tendrá lugar en el domicilio social, en Madrid, calle Isabel la Católica, número 12, a las doce horas del día 29 de junio de 1981, en primera convocatoria, y, en su caso, en el mismo lugar y hora del día siguiente, en segunda convocatoria, con arreglo al siguiente

ORDEN DEL DIA

1. Examen y aprobación, en su caso, de la memoria, balance y cuenta de pérdidas y ganancias del ejercicio de 1980, así como de la gestión del Consejo de Administración.
2. Nombramiento de accionistas censores de cuentas para el ejercicio de 1981.
3. Situación de la Sociedad.
4. Modificación, en su caso, de administradores y atemperación de los Estatutos al acuerdo adoptado.
5. Ruegos y preguntas.
6. Lectura y aprobación del acta.

Madrid, ocho de mayo de mil novecientos ochenta y uno.— Por el Consejo de Administración, **Nicasio Rodríguez Martín**, consejero delegado.


Biblioteca Virtual de Castilla-La Mancha. Ya. 14/5/1981.

# El anarquista «Alcatraz» fue el «cerebro» de la fuga frustrada en Carabanchel

## Al parecer, en la operación no tenía participación ETA militar

**El plan de asalto al centro de detención de hombres, de Carabanchel, había sido proyectado únicamente por la rama político-militar de ETA y un grupo de anarquistas, sin que la rama militar de la organización terrorista vasca estuviera implicada en la supuesta fuga. Al parecer, ETA (pm) tuvo que acceder a que los anarquistas participaran en la fuga, dado que uno de éstos, apodado «Alcatraz», era el principal artífice del plan y elemento imprescindible en la fuga, y así lo exigió. En cambio, ETA militar estaba excluida en el plan, dada las nulas relaciones que los miembros de ambas ramas tienen fuera y dentro del citado recinto penitenciario.**

Además de las detenciones efectuadas durante el pasado fin de semana, ocho en total, correspondientes a simpatizantes de ETA (pm), quienes presuntamente colaboraron con miembros de ésta como grupos de apoyo, han sido detenidos seis pertenecientes a grupos autónomos libertarios.

Entre los citados anarquistas, con los que ETA (pm) había contado para el plan de fuga, dos han sido detenidos en Madrid, otros dos en Málaga, uno en Sevilla y otro más en San Sebastián, por funcionarios de la Brigada Central de Información. Cinco de ellos se encuentran en la Dirección de Seguridad del Estado, donde están siendo interrogados, y el sexto, en Sevilla.

A los arrestados se les han intervenido cinco pistolas de diversos calibres —del nueve largo, del nueve corto y calibre 7,65—, y alguna de ellas de marca Browning, y un revólver Taurus. Todas ellas pertenecen a ETA (pm) y fueron encontradas en poder de los anarquistas citados.

La Policía tiene en su poder, por otra parte, dos de los automóviles que posiblemente iban a ser utilizados en la operación de fuga y fueron encontrados aparcados en las proximidades de la prisión de Carabanchel. Asimismo, han sido localizados varios «pisos francos» donde residían los miembros de los comandos libertarios.

Entre los participantes en la acción de asalto se encuentran miembros de relevancia en la rama político-militar de ETA, pero éstos, según tiene conocimiento la Policía, se encuentran fuera de España, aunque estuvieron en Madrid recientemente para trasladar diverso armamento y participar en los planes de la operación.

Por otro lado, un traslado masivo a otras prisiones de presuntos terroristas internados en Carabanchel está siendo estudiado por las autoridades penitenciarias con vistas a su inmediata realización, según fuentes del Ministerio de Justicia.

El motivo principal de este traslado sería la descongestión de presos pertenecientes a bandas terroristas en la prisión madrileña, donde en la actualidad hay recluidos más de 180 individuos acusados de delitos de terrorismo. Con esta medida se trataría de que el número de éstos no sobrepasara los 30 ó 40 en Carabanchel.

Las prisiones a donde más probablemente serían enviados los terroristas que salgan de Carabanchel son las de más reciente construcción: Nanclares (Alava), Ocaña-2, Puerto de Santa María, Cáceres, etc., las cuales, por su perfeccionamiento técnico, están más capacitadas para acoger una población penal de esas características.

Como se recordará, a raíz del descubrimiento del plan de fuga de la prisión de Carabanchel el pasado fin de semana, se procedió al traslado de 16 reclusos pertenecientes a las tres ramas de ETA y considerados como más peligrosos a la prisión de Soria.

■ **DETENIDO EL TENIENTE DE ALCALDE DE GUERNICA.**—Ayer se registraron en Vizcaya 11 detenciones, entre ellas la de Joseba Mandaluniz, teniente de alcalde del Ayuntamiento de Guernica y miembro de Herri Batasuna. También han sido detenidos otros tres vecinos de Guernica, entre ellos Izaskum Erezuma.

En Bilbao fueron detenidos los hermanos Pablo e Ignacio Vivanzo, Juan Carlos Pascual y Joseba Alzíbar, y en Ermúa, María Angeles Expósito, de cuarenta años, y su hijo de dieciocho. Este último fue puesto en libertad después de haber prestado declaración en el cuartel de la Guardia Civil de Eibar.

Los detenidos en Guernica y Bilbao fueron trasladados a la Jefatura Superior de esta capital, donde se aplicó la ley antiterrorista.

Esteban Pérez Arrúspide fue detenido en la madrugada de ayer en la localidad guipuzcoana de Legoreta por presuntas vinculaciones con ETA y trasladado a dependencias de la Guardia Civil, según informaron fuentes próximas al detenido.

■ **SIGUE GRAVE EL ETARRA ANGEL RECALDE.**—El presunto miembro de ETA-militar Angel Recalde Goicoechea, que resultó herido el lunes cuando la Policía procedía a su detención, continuaba ayer en estado de extrema gravedad, según el parte médico facilitado por la dirección del hospital.

El parte médico señala lo siguiente: «Angel Recalde Goicoechea permanece ingresado en el departamento de reanimación, persistiendo su estado de extrema gravedad, continuando sin normalizarse algunos de sus signos vitales.»

Según fuentes médicas del citado hospital, Recalde sufrió anteayer una recaída, por lo que se avisó a sus familiares a última hora de la tarde. Por otra parte, éstos han presentado en el juzgado una denuncia por «homicidio en grado de frustración contra el responsable del disparo que le hirió», según el abogado que lleva el caso en representación de la familia Recalde.

*Publicado en YA*

# Puntualizaciones del comisario Ballesteros a un serial sobre ETA y los grapos

**El comisario general de Información de la Dirección General de Seguridad del Estado, don Manuel Ballesteros García, nos envía una carta —con el ruego de su publicación—, dirigida a Luis de Gárate, autor del serial «ETA y grapos, en estrecho contacto», y en la que el señor Ballesteros hace una serie de puntualizaciones a dicho serial. La carta dice así:**

«He leído su serial «ETA y grapos, en estrecho contacto», aparecido en la página 32 del diario YA de ayer.

No quiero entrar en polémicas que no conducen a nada, aparte de que, por diversas razones, acepto sus críticas. Por eso me dirijo a usted exclusivamente a título personal y esperando que así lo entienda. No obstante, sí quiero hacerle algunas puntualizaciones por si le son de utilidad:

1.º No entro en su valoración sobre mis aptitudes profesionales, puesto que usted es muy libre de pensar como quiera.

2.º En el comité ejecutivo de ETA (m), en la actualidad, no está la «Yoyes». Pero sé perfectamente cuáles son sus movimientos, incluso podría especificarlos.

3.º Lamento su error, pero el nombre de guerra de Apalategui Ayerbe es el de «Apala», por acortamiento del apellido y no el de «Pala» porque jugase a pelota pala.

4.º A pesar de su peligrosidad, «Apala» no forma parte del comité ejecutivo (yo sólo cité integrantes del CE). «Apala» es sólo jefe de comando y, desde mi punto de vista, perfectible por supuesto, nunca ha sido detectado en Madrid en los últimos tiempos.

5.º Me congratula que usted hable tan elogiosamente de la Brigada Regional de Información. A mí también, y por muchas razones que no voy a explicar, me enorgullece su actuación en los últimos servicios.

6.º «Apala» no forma parte de ningún comando autónomo de ETA (m) y acata su disciplina. «Apala», con su comando, actúa en Guipúzcoa.

7.º En cuanto a la expresión utilizada por usted de «ferviente demócrata» creo ver cierta mala intención.

Creo que he dicho varias veces que yo no soy político, pero que acato la democracia. ¿Usted no? Pero eso no quiere decir que reniegue del régimen anterior. Eso, señor Gárate, no lo haré nunca. Acepté, como profesional, aquella legalidad y ahora, igualmente como profesional, acepto ésta. Si a usted le parece mal es cosa suya, igual que a esos estudiantes revolucionarios valencianos de la época franquista de que habla.

8.º No obstante lo expuesto, le diré que, a título personal, tengo mis propias convicciones políticas como cualquier ciudadano y que totalmente me tiene a su disposición.»

# El senador de H. B. Miguel Castells renuncia a su escaño

El senador de Herri Batasuna Miguel Castells ha presentado a la Mesa Nacional de H. B. la renuncia a su escaño, según manifestó el propio Castells en una rueda de prensa celebrada ayer en San Sebastián.

El senador ha adoptado esta decisión —según dijo— para protestar por los sucesos de Almería, en los que resultaron muertos tres jóvenes, por las declaraciones del ministro del Interior sobre el caso y por la «situación límite» por la que atraviesa Euskadi.

fiestas de SAN ISIDRO

PROGRAMA de FESTEJOS PARA HOY Y MAÑANA

JUEVES, DIA 14

12,00. Teatro al aire libre
PASACALLES. Plaza de España.

19,00. Zarzuela
AGRUPACION LIRICA MADRILEÑA
Carpa del cuartel del Conde Duque.

Música pop
CHUBBY CHECKER
MEDITERRANEO
Palacio de los Deportes.

Verbena popular y Baile
ORQUESTA PLATERIA
CABALLO
EBANO
UN POQUITO DE TODO
ARROZ CON LECHE
Carpa de la Chopera del Retiro.
Hasta las cuatro de la madrugada.

Teatro al aire libre
NUCLEO. Plaza de San Martín.
FARANDULA.
Plaza del Dos de Mayo.

Certamen de Bandas
BANDA DE LA ESCUELA MUNICIPAL DE LEGANES
Plaza Mayor.

20,00. Música clásica
JOVEN ORQUESTA DE CAMARA DE MADRID
Colegio San Buenaventura.
Greco, sin número.

22,00. Fallo Premio Teatro Lope de Vega 1980

22,30. Jazz
FREDDIE HUBBARD QUINTET
Carpa del cuartel del Conde Duque.

Teatro al aire libre
TOMATE-TUMAKA
Plaza de Olavide.
KASKADE. Plaza de Isabel II.

Espectáculo musical
TINA TURNER y E. T. C.
Palacio de los Deportes.

VIERNES, DIA 15

ROMERIA DE SAN ISIDRO
Pinar de las Siete Hermanas. Casa de Campo. En colaboración con la Federación Provincial de Asociaciones de Vecinos.

10,00. Deportes
TROFEO SAN ISIDRO DE TENIS DE MESA
Polideportivo municipal de Aluche.
DIA DE LOS DEPORTES REGIONALES
Primer Trofeo San Isidro de lanzamiento de Barra Castellana y Campeonatos de la Calva
Polideportivo municipal de Orcasitas.
DIA DEL DEPORTE NAUTICO
(Remo, Piragüismo y Vela)
Estanque del Retiro y Lago de la Casa de Campo.

11,30. Espectáculo para niños
TERESA RABAL, BOTONES y PAYASOS
Palacio de los Deportes.

12,00. Teatro al aire libre
ELS COMEDIANTS. Plaza Mayor.
PASACALLES
Todos los grupos del Primer Encuentro Internacional de Teatro en la Calle.
Plaza de España.

Festival de Teatro Infantil de Calle
TALLER DEL ARCO OESTE
Carpa del Retiro.

Zarzuela
AGRUPACION LIRICA MADRILEÑA
Carpa del cuartel del Conde Duque.

13,30. MASCLETA
Plaza de España.

19,00. Música clásica
JOVEN ORQUESTA DE CAMARA DE MADRID
Plaza Mayor.

Verbena popular y Baile
NUESTRO PEQUEÑO MUNDO y OLGA RAMOS
LA VIEJA BANDA
UN POQUITO DE TODO
LOS AMANTES DE TERUEL
Carpa de la Chopera del Retiro.
Hasta las cuatro de la madrugada.

Música pop
ISAAC HAYES
ASFALTO, TEMPANO
Palacio de los Deportes.

22,00. Teatro al aire libre
ESPECTACULO ACUATICO
Todos los grupos del Primer Encuentro Internacional de Teatro en la Calle.
Lago de la Casa de Campo.

22,30. ALLAN STIVEL y LABANDA
Carpa del cuartel del Conde Duque.

FESTIVAL DE FOLKLORE CASTELLANO
Grupo de Danza Justo del Río (Burgos)
María Salgado (Valladolid)
Candeal (Valladolid)
Nuevo Mester de Juglaría (Segovia)
Plaza Mayor.

A lo largo de los días:

ELS COMEDIANTS
Calle, lugar y hora, sorpresa.

Exposición
EL AYUNTAMIENTO DE MADRID RESTAURA
Museo Municipal.
Metro, Tribunal.
TITERES
Parques, plazas y explanadas.
FERIA DE LA MASCARA
Plaza de Santa Ana.

Deportes
TROFEO SAN ISIDRO DE RUGBY
Polideportivos de Cantarranas y Paraninfo.
TROFEO SAN ISIDRO DE TIRO OLIMPICO
Campo de tiro de Cantoblanco.
Carretera de Colmenar.
FINALES DE TORNEOS INTERDISTRITOS
Polideportivos municipales.
COMPETICIONES INTERESCUELAS
Polideportivos municipales.

PRECIOS:
PALACIO DE LOS DEPORTES
MATINALES DE 75 A 300 PTAS.
TARDES DE 100 A 400 PTAS.
NOCHES DE 200 A 500 PTAS
JAZZ: CARPA CONDE DUQUE 300 PTAS.
RESTO DE FESTEJOS ENTRADA GRATUITA

AYUNTAMIENTO DE MADRID


Biblioteca Virtual de Castilla-La Mancha. Ya. 14/5/1981.

## EL BROTE EPIDEMICO

*Contabilizados, ayer, 322 casos*

# Los ingresos en centros hospitalarios no cesan

Los casos de neumonía atípica siguen en aumento. Las cifras oficiales, a media tarde de ayer, indicaban más de trescientos veintidós casos, ya que durante la noche del martes al miércoles se había ingresado a noventa y dos personas. Las poblaciones afectadas siguen intranquilas, pero conscientes de que los pacientes están respondiendo a los tratamientos médicos a base de erycthrocvcin.

Los ambulatorios, centros hospitalarios —grandes y pequeños—, consultas, etc., volvieron a registrar ayer un aumento de público porque, al menor síntoma, los posibles afectados quieren ser reconocidos por un especialista. Según ha podido saber YA, a este brote de neumonía atípica se ha podido sumar uno de sarampión, lo que supone un signo más de alarma para los ciudadanos.

Las investigaciones para conocer la causa de la epidemia se han intensificado. Los especialistas norteamericanos trabajan codo a codo con los equipos sanitarios españoles y no cesan los contactos con la Organización Mundial de la Salud. Sin embargo, durante la tarde de ayer, hubo ciertos rumores de encontrarse muy cerca de la respuesta. Fuentes del Ministerio de Sanidad insistían en que los diagnósticos concretos se obtendrán de las pruebas y cultivos que se llevan a cabo en el Centro Nacional de Microbiología de Majadahonda. Pero, quizá por la tensión existente en estos momentos, se lanzan diversas manifestaciones que no logran más que la incertidumbre. A través de una emisora de radio, el médico Javier Yuste Vicálvaro decía ayer que «la enfermedad es conocida, es controlable y está controlada. Todas las primaveras asistimos a unos cuantos casos de neumonía». También se especulaba —y esto es lo triste— en que el director del Hospital del Rey, doctor Muro, está llevando a cabo una serie de investigaciones y que tiene «cercado» el agente o causa de la enfermedad. Sin embargo, y es comprensible, insistía en que no debía ni podía decir de qué se trataba con exactitud. Las teorías del doctor Muro, estimamos, sólo podrían ser «traducidas» con exactitud por otro colega; cualquier persona ajena a la Medicina corría el peligro de malinterpretación.

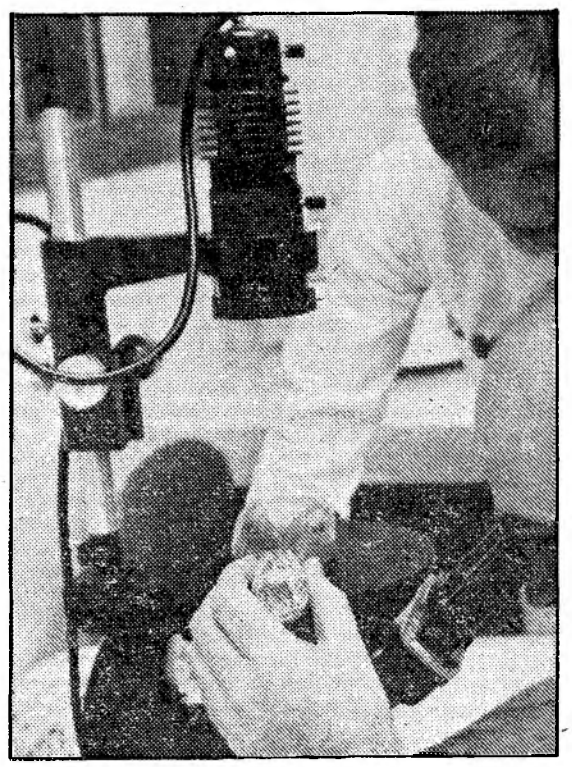

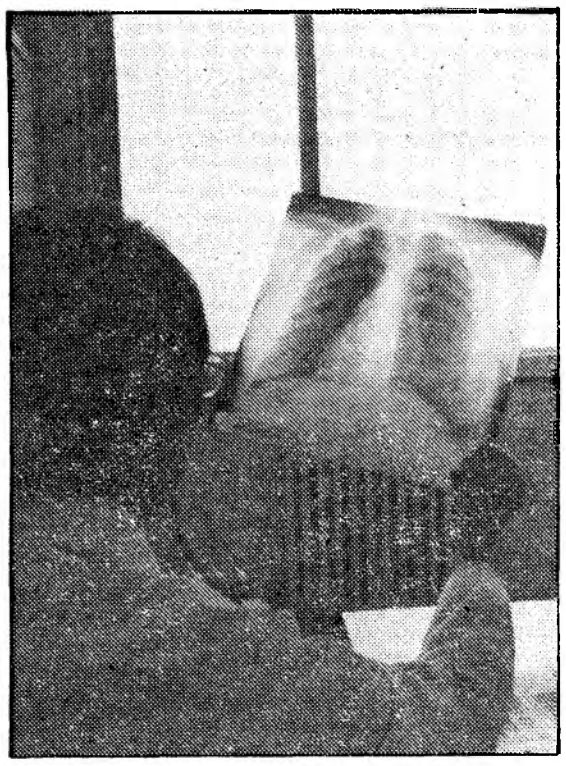

*En el Centro Nacional de Virología continúan las investigaciones en torno a la misteriosa enfermedad. La radiografía de tórax es, por el momento, el método de diagnóstico más fiable. (Fotos Carvajal y Larena.)*

La situación en algunos pueblos madrileños había variado durante el día de ayer:

**Getafe.**— No había aumentado el número de casos. El Ayuntamiento había lanzado cinco mil octavillas sobre los síntomas de la enfermedad.

**Alcalá de Henares.**— Total de casos detectados hasta ayer, 20: 17 ingresados en la Cruz Roja, y uno, respectivamente, en el Hospital del Rey, Niño Jesús y Ramón y Cajal.

**Torrejón de Ardoz.**— Ningún nuevo caso. Sólo la alarma de un soldado posiblemente con síntomas de neumonía atípica.

**Arganda.**— Ningún caso. Sólo una niña afectada de meningitis, cuyos primeros síntomas se confundieron con la neumonía.

**Parla.**— Un caso detectado. Se ha ingresado al paciente en el Hospital del Rey.

**Coslada.**— Cuatro casos, ingresados en el Hospital del Rey y La Paz. Una niña grave.

• La comisión de Sanidad y Seguridad Social del Senado ha acordado enviar al Ministerio competente un comunicado sobre la epidemia de neumonía atípica cuyo contenido extractamos: «Ante las informaciones vertidas en los medios de difusión por las autoridades sanitarias, que en algún momento muestran cierta discordancia, desea que el Ministerio de Sanidad, a través de su portavoz oficial, trasmita la información previamente coordinada, a fin de evitar estados de confusión y desorientación en la población...» Continúa recomendando el máximo rigor científico y responsabilidad, tanto a los profesionales sanitarios como en la información del tema, acordando que el ministro Sancho Rof comparezca en una próxima sesión para continuar con las preguntas que quedaron pendientes en la sesión anterior.

• La comisión de Sanidad de Alianza Popular ha tratado el tema del brote epidémico en Madrid y algunas provincias españolas, y ha hecho pública una nota en la que se hace notar el defectuoso control sanitario de las enfermedades transmisibles y la peligrosidad que puede entrañar su falta de control.

• La comisión de defensa civil del PSOE se reunió ayer para estudiar medidas contra el brote epidémico, dando una serie de instrucciones a los ayuntamientos, pero sin carácter alarmista. Las instrucciones tienen carácter preventivo, de forma que tengan buena información y estén conectadas con los estamentos sanitarios.

• Dentro del curso internacional sobre infecciones en enfermedades críticas, organizado por el Hospital Central de la Cruz Roja de Madrid, está prevista para hoy la celebración de una mesa redonda en la que se discutirán temas sobre neumonía atípica. En el curso participan tres expertos norteamericanos en enfermedades infecciosas y asisten cincuenta médicos y unos doscientos alumnos de los últimos cursos de Medicina.

### *Segovia: El hombre fallecido parece que no sufrió la extraña enfermedad*

SEGOVIA. (Pablo Martín Cantalejo.)— Los casos de neumonía atípica registrados en nuestra provincia han causado la natural preocupación en la población, y sobre todo en la comarca de Cuéllar. Un equipo de médicos que ha estudiado la situación en la comarca de Cuéllar se encuentra trabajando en un informe sobre el caso, pero sin que, al parecer, se hayan encontrado puntos concretos de relaciones determinadas sobre la procedencia o transmisión de la enfermedad.

En la residencia sanitaria de la Seguridad Social Licinio de la Fuente continúan hospitalizadas las dos niñas afectadas de neumonía atípica. María José Muñoz Cantalejo, de catorce años, vecina de Moraleja de Cuéllar, sigue en estado muy grave, aunque todavía queda alguna esperanza de poder salvarla, según noticias recibidas a últimas horas de la tarde de ayer. En cuanto a la pequeña Laura Aceves, de veinte meses, de Olombrada, hija de Juan Antonio Aceves Ortega, fallecido el pasado lunes, sigue mejorando sensiblemente.

La autopsia practicada a este último, cuyas muestras fueron enviadas al centro de Majadahonda, no han revelado, según fuentes de la Jefatura Provincial de Sanidad, que haya sido producida su muerte por el virus desconocido.

### *Barcelona: Sólo dos niñas afectadas, que evolucionan favorablemente*

BARCELONA. (María Angeles Llinás.)— Dos casos de neumonía atípica, según se desprende de los primeros análisis, se han registrado estos días en Cataluña. Se trata de dos colegialas de la localidad barcelonesa de Igualada: Olga Alonso Lladó, de trece años, y Paula García Marrugares, de quince, que hace unos días estuvieron en Madrid de excursión con su escuela. Aunque todavía no hay motivo de alarma, la Generalidad ha empezado a tomar medidas. Se han celebrado en la consellería de Sanidad dos reuniones con expertos bacteriológicos y con los directores de los principales centros hospitalarios en este sentido.

Las dos colegialas fueron hospitalizadas anteayer en el hospital de Igualada con claros síntomas de la neumonía atípica que estos días circula en Madrid. El estado de salud de las dos enfermas está evolucionando favorablemente.

En cuanto a la ciudad de Barcelona, por el momento se supone que no existe ningún caso de esta neumonía atípica, ya que no ha habido demanda alguna de medicamentos que se utilizan en Madrid para curar esta enfermedad.

### *Avila: Tres enfermos, en grave estado*

AVILA. (Antonio Mayoral.)— Después de los primeros ingresos de nueve personas componentes de dos familias de Las Navas del Marqués se detectaron otros tres más en esta misma localidad y dos en Mingorría. Hasta el momento no se han registrado nuevos casos, y de los 14 enfermos ingresados en la residencia por neumonía atípica, tres se encuentran graves en la unidad de vigilancia intensiva, una mujer y dos hombres. Uno de ellos, de treinta y tres años, presentó serios problemas en la noche del martes al miércoles. También puede calificarse de grave el estado de una niña de tres años.

El resto de los enfermos, según afirman los doctores que les atienden, evolucionan favorablemente. El director provincial de la Salud, doctor Germain, recomienda que se esté pendiente si se presenta algún síntoma de los que ya se han difundido por todos los medios informativos.

### *Valladolid: Cuatro casos confirmados*

VALLADOLID. (Francisco Barrasa.)— Son cuatro los casos de neumonía atípica confirmados en la provincia de Valladolid y que están siendo tratados en la residencia sanitaria Onésimo Redondo, de la capital. Una quinta persona ingresó a media tarde de ayer en el Hospital Clínico Universitario bajo la sospecha de presentar un cuadro parecido al de la neumonía. Las sospechas parecen fundadas, ya que se trata del hermano de una persona fallecida en la localidad segoviana de Olombrada precisamente por la neumonía atípica. Otras dos personas se hallan en estos momentos en observación bajo idéntica sospecha.

Los cuatro casos comprobados corresponden a una joven de dieciséis años, procedente de Cuéllar, que permanece ingresada en la unidad de vigilancia intensiva desde hace casi una semana. Otro caso corresponde a una mujer de treinta y ocho años procedente de Mota del Marqués, que ingresó esta misma mañana en la residencia Onésimo Redondo y su pronóstico es grave. Un hombre de veintitrés años procedente de Campaspero y una mujer de veintiséis años de la misma localidad tienen en estos momentos un cuadro de neumonía atípica, si bien su estado es bueno, con las reservas lógicas del caso.

El delegado territorial del Ministerio de Sanidad y Seguridad Social, doctor Emilio Zapatero, nos confirmó que es Campaspero, la localidad vallisoletana más afectada por la extensión de este brote epidémico.

Están alertados en Valladolid todos los servicios hospitalarios de urgencia, de medicina interna y de microbiología.

## Desmentidas las hipótesis sobre el origen de la enfermedad

**Mientras las autoridades sanitarias desmienten todo tipo de rumores aparecidos en torno al agente causante de la neumonía atípica, empiezan a barajarse diversas hipótesis vertidas desde distintos sectores y que absolutamente tienen por el momento confirmación científica. En torrejón continuaron ayer los rumores en torno al agua que se consume en el polígono industrial de la localidad, suministrada por la Mancomunidad de Aguas del Jarama para fines industriales y que, por lo tanto, no es potable. Según estos mismos rumores, con dicha agua se fabrican algunos productos alimenticios preparados en fábricas del citado polígono.**

Ayer también circuló la noticia de que varios alimentos estaban siendo sometidos de forma especial a un riguroso análisis, entre ellos algunos marcas de «foie-gras». Igualmente se habló de que algunos productos de cosmética en forma de «spray», incluso productos farmacéuticos envasados en esta modalidad, podían haber influido en el origen de la neumonía atípica. Ambos casos fueron rotundamente desmentidos por los técnicos que investigan en el Centro Nacional de Microbiología de Majadahonda.

Otro de los rumores apuntaba a que la enfermedad pudiera ser transmitida por las ratas, y se advertía del peligro que representan algunos focos de basuras al aire libre, en estado de putrefacción, que existen en diversos lugares de la provincia. Antonio Muro, director del Hospital del Rey, ha declarado que durante los últimos días lleva dedicado al estudio de esta misteriosa enfermedad. «Empecé tratando a este agente desconocido de «vuecencia», después rebajé el tratamiento a «usía», más tarde a «usted» y ahora le trato de «tú»: creo que lo tengo cercado. No puedo decir que está cogido, pero le falta muy poco. Si nuestra teoría es cierta, tengo que decir que sí hay animales por medio. Pero unos actúan de una forma y otros padecen la epidemia y la comparten como nosotros; es posible que sea más grave para algunos animales que para el hombre.»

## El Centro de Microbiología funciona desde hace siete años

El Centro Nacional de Microbiología, Virología e Inmunología Sanitaria, de Majadahonda, es el punto neurálgico de las investigaciones que se están llevando a cabo en torno al descubrimiento del agente productor de la neumonía atípica. En dicho Centro se investiga el cultivo de muestras viscerales del niño fallecido el pasado 1 de mayo en Torrejón de Ardoz. A dicho centro se están remitiendo pruebas de aquellos pacientes fallecidos y también análisis de algunos de los internados en distintos centros sanitarios.

En este lugar de investigación se trabaja intensamente; de aquí deben salir las conclusiones, en uno u otro sentido, que den una respuesta a esta enfermedad. El Centro en cuestión fue inaugurado el 16 de julio de 1974. En un principio el Centro estaba llamado a desarrollar una labor preferente: análisis, valoración y contrastes correspondientes a las nuevas especialidades farmacéuticas, cuyo registro y autorización se solicitara en la entonces Dirección General de Sanidad, así como el análisis y control periódico de todas las especialidades farmacéuticas ya comercializadas; el análisis, estudio y control sanitario de los productos y preparados cosméticos, insecticidas, raticidas y desinfectantes, así como una amplia gama de productos por cuya pulcritud sanitaria se debe velar.

M. I. SERRANO
Angel DEL RIO

Biblioteca Virtual de Castilla-La Mancha. Ya. 14/5/1981.

# ESTA ES

**22%** Desgravación **12,75%** Interés **3-4** años Amortización

# LA SUYA.

*El Ministerio de Hacienda lanza una nueva emisión de Deuda Pública, con una desgravación excepcional en el Impuesto sobre la Renta: el 22%.*

*Y además con un 12,75% de interés, y con la posibilidad de vender sus títulos cuando lo desee, gracias a su cotización en Bolsa.*

*Suscriba Deuda Pública a partir de 1.000 pesetas, tiene de plazo hasta el 20 de Mayo.*

**La emisión está asegurada por los principales Bancos y Cajas de Ahorros del país.**

## CARACTERISTICAS DE LA EMISIÓN

| | |
|---|---|
| **Interés:** | 12,75% |
| **Desgravación:** | 22% de la cuota en el Impuesto sobre la Renta, con el límite del 25% de la base imponible. Y en el Impuesto sobre Sociedades, el 10% por la inversión y el 95% de la parte de la cuota que corresponda a los intereses. |
| **Amortización:** | 3 y 4 años. El 50% por sorteo a los 3 años y el resto a los 4 años. |
| **Liquidez:** | Títulos de cotización calificada en Bolsa. |
| **Pago de intereses:** | Semestral. Primer vencimiento 20 de Noviembre de 1981. |
| **Plazo de suscripción:** | Del 25 de Abril al 20 de Mayo de 1981. |
| **Precio de cesión:** | A la par, libre de gastos para el suscriptor. |
| **Título:** | 1.000 pesetas. |
| **Garantía:** | La del Estado. |
| **Destino:** | Financiación de Inversiones Públicas. |
| **Lugar de suscripción:** | Bancos, Cajas de Ahorros e Intermediarios Financieros. |

Contrapunto

## Emisión de Deuda Pública con la garantía del Estado.

**MINISTERIO DE HACIENDA**

Del 25 de Abril al 20 de Mayo

**ES PARA TODOS.**

*Suscríbala en Bancos, Cajas de Ahorros e Intermediarios Financieros.*

Biblioteca Virtual de Castilla-La Mancha. Ya. 14/5/1981.

*Eugenio López, a punto de marcharse de Toledo*

# «Hoy soy un toledano que es fiscal»

**El Consejo de Ministros le ha nombrado fiscal jefe de la Audiencia Territorial de Burgos.**

**«Me siento como un toledano más. Hoy soy un toledano que es fiscal. El fiscal, al que se le considera como el acusador, tiene como función actuar imparcialmente en defensa de la sociedad y de la ley. Para mí, la persona que aparece como acusado me merece el máximo respeto. No he llegado nunca a endurecerme.» Eugenio López, don Eugenio, como es conocido en todo Toledo, es elocuente, pero jamás se puede decir que hable mucho. A su sencillez natural une siempre un profundo pensamiento, con lo cual el tiempo se transforma en una mera circunstancia que confirma lo agradable de una conversación prolongada. Pero el fiscal jefe de la Audiencia Provincial de Toledo se va a Burgos.**

«En el Consejo de Ministros del pasado 10 de abril se aprobó mi nombramiento como fiscal jefe de la Audiencia Territorial de Burgos. Los que hemos aceptado por vocación esta profesión estamos sujetos a las circunstancias de la carrera. Para mí, indudablemente, es una gran oportunidad ser fiscal jefe de la Audiencia Territorial de Burgos».

—**Pero a veces en la vida hay circunstancias que pesan más que la propia carrera; están los sentimientos personales...**

—Mire, yo llevo en Toledo seis años. Ingresé en la carrera fiscal en 1949, y después de estar destinado en La Coruña fui a Madrid y después aquí a Toledo. Sinceramente he de decirle que me había planteado la posibilidad de agotar mi carrera en esta ciudad. En el choque de mi cariño a Toledo y mi vinculación a la carrera me ha parecido que era mi deber inclinarme por mis servicios a la profesión a que me debo.

Y tras pronunciar por tercera vez la palabra Toledo, de la boca elocuente de Eugenio López comienzan a proliferar bellas frases que por su intensidad sólo pueden salir del sentimiento.

—En Toledo me siento como un toledano más; hoy, después de pasar seis años de mi llegada a la ciudad, soy un toledano que es fiscal. Por ejemplo, he ido haciendo mi biblioteca de Toledo. Toledo, si me pidieran que la definiera, diría que es la indefinible. La indefinible es el eslogan apropiado para esta ciudad.

El fiscal jefe de la Audiencia Provincial, por su propio carácter y aficiones culturales, se encuentra muy a gusto en la Ciudad Imperial. El es muy religioso, le encanta el arte y, por encima de todo, cree fervientemente en el valor humano

—Pero lo que más he apreciado de Toledo durante los seis años que llevo aquí son sus hombres y sus mujeres. Por otro lado, me he sentido perfectamente integrado en la parroquia de los Santos Justo y Pastor. Efectivamente, me considero un ser profundamente religioso. En toda mi vida personal mis sentimientos religiosos han influido y han estado presentes... Por lo demás, mis aficiones naturales, como la música, se han sentido perfectamente satisfechas en esta ciudad. Sabe que no hay nada en el mundo como un concierto de música de órgano en la Catedral Primada.

Y continúa hablándonos de sus profundas raíces toledanas, pese al corto tiempo —relativamente corto, porque en seis años da tiempo a amar muchos segundos—. Llega a tal punto su toledanismo que cuatro nietos suyos están bautizados en Toledo, «y conste que dos tuvieron que venir desde La Coruña y Vigo».

### No hay animosidad

Pero, aunque no queríamos tocar al aspecto profesional de don Eugenio, como le llaman con respeto algunos letrados, teóricos «rivales» en la sala de Justicia, para quienes siempre tiene estupendas palabras sobre su profesionalidad, le preguntamos si tiene conciencia de haber cometido un error con algún acusado:

—En primer lugar me gustaría decir que no se conoce exactamente la significación de la carrera fiscal. El fiscal, al que se considera como el acusador, tiene como función actuar imparcialmente en defensa de la sociedad y de la ley. En el fiscal no hay animosidad. Actúa en nombre de la sociedad. El fiscal, además, no acusa siempre; cuando cree que debe pedir la absolución, lo hace. Sobre su pregunta de si tengo conciencia de haber cometido un error, dos consideraciones: En primer lugar, los fiscales tenemos una doble ventaja: actuamos colegiadamente y, por otra parte, nuestras peticiones son sometidas a decisión de jueces y tribunales. Por otro lado, yo jamás he acusado si no he tenido certeza moral de que el sentado en el banquillo era culpable. Claro, nosotros, como personas, sólo podemos tener certeza; la verdad sólo está en Dios Siempre que he tenido alguna duda la he señalado ante el Tribunal. Después de más de treinta años como fiscal puedo decirle que no he llegado a endurecerme.

Me duele ver al acusado, pero considero que aun así tengo que cumplir con mi deber; pese a que en el otro veo a un hermano, no tengo más remedio que solicitar la aplicación de la ley. Como decía Santo Tomás, «no debe haber justicia sin caridad, pero tampoco hay caridad sin justicia».

Hablamos más adelante de aspectos relacionados con la aplicación de la justicia de máxima actualidad. Como, por ejemplo, de las diferencias entre la administración de la justicia durante el régimen y en la democracia («quedan muchas leyes que aún no han sido sustituidas»); del posible enfrentamiento entre el poder ejecutivo-Gobierno y el poder judicial-Consejo del Poder Judicial («debemos acostumbrarnos a que los llamados poderes de Estado puedan, en ocasiones, parecer enfrentados. Estimo que lo que es positivo es la polémica misma») y finalmente de la tan cacareada crisis en la administración de la justicia.

«Hay que partir de un serie de deficiencias existentes: falta de medios materiales, falta de personal, crecimiento de la población... y de la delincuencia, que no ha ido acompañada en una mejora en los organismos dedicados a administrar justicia. La justicia no es ni dura ni blanda, o es justicia o es una mixtificación de ella. Los tribunales no crean la ley, sino que la aplican. Hay un principio constitucional: no se pueden aplicar leyes y penas distintas a las vigentes ni regímenes penitenciarios distintos al legal. En todo caso habría que plantearse si existe una adecuación entre la legislación y la realidad social...

Don Eugenio López, cariñosamente temido por los letrados de la defensa, nos estrecha la mano con la cordialidad que le caracteriza. Le dejamos en su despacho, donde como todos los días le espera la última jurisprudencia. Claro, luego ocurre que a su elocuencia y natural convicción une en su intervención ante el tribunal una ilustración digna del buen profesional que es.

**M. A. MELLADO**

# Militares y civiles, impresionados por la muerte del general Aramendi

**La muerte del general de división Marcelo Aramendi García causó ayer una honda impresión tanto en círculos militares como civiles. El general Aramendi, natural de Toledo, había realizado la mayor parte de su carrera de oficial y jefe del Ejército en esta ciudad, llegando a ser director de la academia militar.**

En todos los ambientes militares y civiles sondeados ayer por YA de Toledo se nos manifestó la sorpresa que había producido la muerte del general Aramendi, en circunstancias no clarificadas a la hora de publicar esta información. Según determinados rumores, obtenidos en fuentes de solvencia, el supuesto suicidio se produjo ante un retrato del anterior jefe del Estado. Ayer por la tarde, una gran parte de los jefes del Ejército destinados en Toledo, sobre todo los coroneles, habían viajado a Madrid al velatorio del general Aramendi. Al parecer, con los dos coroneles de Toledo, con los que tenía una especial amistad, era con los señores Bertomeu López y Miranda Calvo.

El general de división Aramendi, nacido en Toledo en febrero de 1918, estuvo como capitán, comandante, teniente coronel y coronel en la ciudad, y fue al ascender a general cuando marchó destinado a Madrid. En sus diferentes escalafones militares ejerció como profesor en la Academia, llegando a ser director del centro.

En Toledo viven numerosos familiares del general. Su hermano trabaja en Correos, y una hermana, en la Delegación de Trabajo.

*Su esposa aparece como la presunta homicida*

# Murió tras recibir un disparo de escopeta en el vientre

**Félix Villarta, de treinta y cuatro años, murió hace unos días poco después de recibir un disparo de escopeta en el vientre. Los hechos ocurrieron en el pueblo toledano de El Pulgar. Como presunta homicida aparece Africa Higueras, esposa de la víctima. Al parecer, el matrimonio se encontraba en trámites de separación. Félix Villarta falleció minutos después de ser ingresado en la Residencia Sanitaria de Toledo.**

El sangriento suceso ocurrió el pasado miércoles en El Pulgar. Todas las fuentes consultadas por YA de Toledo han ofrecido versiones que teóricamente parecen beneficiar a la presunta homicida, incluso han llegado a calificar de «justo» el desarrollo de los hechos. Según han informado a nuestro diario, Africa Higueras se había trasladado a El Pulgar para «refugiarse» en casa de su tío soltero, debido a las continuas desavenencias que tenía en su matrimonio. Al pueblo había llegado hacía algo más de un mes, a la espera del desarrollo de los trámites de separación, al parecer en marcha. El día de autos, Félix Villarta llegó a El Pulgar con la intención de visitar a los cinco hijos, todos de cortas edades, que había tenido en su matrimonio con Africa. Lo único que está claro, de todo lo que nos han contado sobre el desarrollo de los hechos, es que la víctima fue a la casa donde encontró la muerte.

De lo que ocurrió tras el encuentro entre la pareja nadie lo sabe: «Lo único que sabemos —nos decía un vecino de la localidad— es que se oyeron dos disparos. Luego, cuando fuimos a la casa, encontramos un reguero de sangre desde la puerta de entrada al punto donde estaba tendido el hombre.» El arma homicida parece ser que es de un sólo cañón, por lo que de ser cierto este hecho la presunta homicida, tras hacer un primer disparo, quizá disuasorio, volvió a cargar el arma hiriendo a continuación a su marido en el vientre. «Cuando llegué a la casa me encontré tendido al hombre con un tiro a la altura del bazo. Tras hacer las curas de urgencia, procedimos a trasladar al herido a la Residencia Sanitaria de Toledo, donde moriría segundos después», explicaba el médico de El Pulgar a YA de Toledo.

Según otras fuentes, Félix Villarta llevaba escondido un martillo entre la ropa y el cuerpo, y en su mano portaba una navaja automática, aunque esto último no ha podido ser verificado.

La historia que nos ha sido contada sobre los motivos que habían provocado la separación definitiva entre el matrimonio es tan desgraciada como rocambolesca. Al parecer, Félix Villarta mantenía relaciones con la hermana de la esposa, incluso se nos ha asegurado que ésta había quedado embarazada. No hemos podido averiguar dónde residía habitualmente el matrimonio, aunque se nos ha dicho que tenían casa en Toledo. Ni Félix ni Africa habían nacido en El Pulgar; solamente la mujer tenía un tío que vivía en la localidad, como antes decíamos. Los hijos del matrimonio, cinco, pese a la edad joven de ambos cónyuges, treinta y cuatro él y unos veinticinco ella, eran muy pequeños. El último, un niño, sólo tenía tres meses.

Parece ser que Africa Higueras ha ingresado en prisión, en Toledo, como presunta homicida.

EL BANCO URQUIJO
LE PROPONE UNA
INVERSION DE ORO

Biblioteca Virtual de Castilla-La Mancha. Ya. 14/5/1981.

## TALAVERA

*Según acuerdo de la permanente*

# La Policía Municipal irá vestida de azul

En la sesión celebrada por la comisión muncipal permanente los acuerdos más importantes se han tomado en los asuntos de trámite urgente. En uno de ellos se ha tomado la decisión de imprimir en una edición de mil ejemplares, a la que se destinan cuarenta y tres mil pesetas, la conferencia pronunciada con motivo de la festividad de Las Mondas, por el profesor Fernando Jiménez de Gregorio, tal como en su día solicitaba YA de Toledo al comentar la referida conferencia sobre «El alfoz de Talavera y sus montes».

En otros de los asuntos de este apartado se acuerda trasladar a la Diputación las solicitudes de subvenciones para las distintas construcciones de instalaciones deportivas, ya que en la actualidad el dinero concedido por el Consejo de Deportes se canaliza a través de las diputaciones, por lo que en ella van a ser presentadas las oportunas documentaciones.

Además de los apuntados se aprueba el cambio de uniformes de la Policía Municipal, que en el futuro será de color azul, prendas que serán adquiridas paulatinamente. Se concede a Gamonal una subvención de cinco mil pesetas para el Día del Minusválido. Se aprueban las licencias definitivas para la construcción de ocho unidades escolares en el barrio del Patrocinio, y otra licencia para la definitiva construcción del nuevo palacio de Justicia. Igualmente se acuerda la remisión de una carta a TVE por las deficiencias con que se ve el segundo canal en la ciudad para que traten de subsanar esta anomalía y dar la orden de pago de una expropiación en la plaza de Héroes del Alcázar a Teresa de la Fuente García, por haber considerado adecuado el precio de 797.664 pesetas el Juzgado de Expropiaciones ante quien había recurrido la beneficiaria.

En los puntos contenidos en la orden del día, se dan por enterados de la comunicación recibida de ICONA del importe de las repoblaciones en la dehesa de Valdellozo por un importe de 2.022.725 pesetas, que han de repercutir en el Ayuntamiento por su participación en consorcio. Se fija justiprecio en recinto amurallado a favor de hermanos Casanova de Nicolás, por una cantidad de 2.296.120 pesetas. Se adjudica el quiosco del Prado a María de los Angeles Gómez Alcobenda, en 125.000 pesetas por licitación pública.

### Horas extraodinarias

En personal se aprueban horas extraordinarias, se actualizan las retribuciones de los componentes de la banda municipal, así como reconocerlos nueve pesetas en kilómetro como gastos de desplazamiento, se conceden anticipos reintegrables a dos funcionarios y se aprueba la contratación de cuatro operarios para el servicio de parques y jardines, por un contrato temporal de seis meses. Quedando sobre la mesa la propuesta de creación de la plaza de ingeniero industrial y la revisión del contrato del existente.

En ayudas se conceden dos de cinco mil pesetas a la Cámara Agraria Local para las fiestas de San Isidro, con destino a la mejor carroza y el caballo más enjaezado. Cinco mil pesetas para el torneo de tenis Ciudad de la Cerámica. Veinte mil pesetas a la comunidad de Siervas de María, que sólo habían solicitado dieciocho mil pesetas. Finalmente, en esta apartado se ceden gratuitamente terrenos en el ferial al teatro Benavente, para su instalación, acordándose gestionar del mismo el regalo de treinta localidades gratuitas diarias para repartir entre instituciones benéficas.

En cultura se conceden treinta mil pesetas para un concierto de jazz-rock; nueve mil pesetas para conferencia sobre los derechos humanos en El Salvador, y se acuerda el pago de los gastos de la semana homenaje a Juan Antonio Castro, que importan 430.000 pesetas.

Se accede a la adquisición de redes para el polideportivo por un importe de 50.629 pesetas y la limpieza de oficinas y Casa de la Cultura por una cantidad de treinta y cuatro mil pesetas.

**Santiago SANGUINO**

*Por desobediencia y desacato a la autoridad*

# Seis feriantes, conducidos a la comisaría

**Cuando ya sólo quedan veinticuatro horas para que las ferias y fiestas de Talavera den comienzo oficialmente, nuestra ciudad está ya literalmente «tomada» por los feriantes. Personas de todos los puntos de nuestra geografía se han desplazado a Talavera con sus atracciones para intervenir en esta nueva edición ferial, y la mayoría de ellos ya se encuentran instalados en sus respectivas caravanas preparados para el duro trabajo que les espera en los próximos días. Sólo los menos, los rezagados, están aún hoy montando las estructuras metálicas que poco a poco van adquiriendo la forma de la atracción ferial que luego se convertirá en escenario de diversión para mayores o pequeños.**

Con la llegada de los feriantes y la celebración de las ferias y fiestas, la ya de por sí conflictiva ciudad que es Talavera adquiere aún más y mayor conflictividad. La Policía Nacional y Municipal redobla sus servicios durantes estos días de cara a garantizar el orden público y atajar las situaciones conflictivas en cuanto éstas se produzcan. Y ya los primeros incidentes, aunque de escasa consideración, han tenido lugar estos días, protagonizados precisamente por feriantes venidos de otras provincias españolas para las fiestas de Talavera. Se trata de seis personas vecinas de la localidad jiennense de Torredelcampo, que, deambulando por distintas calles de la ciudad con carritos ambulantes de venta de frutos secos y caramelos, fueron requeridos por funcionarios de la Policía Municipal para que exhibieran sus carnets de identidad y sus permisos municipales, no teniendo ninguno de ellos. Como quiera que se resistieran, se hizo necesaria la intervención de miembros de la Policía Nacional, que condujeron a éstos a la comisaría, en donde les fueron instruidas las diligencias oportunas. De los seis individuos, cuatro resultaron ser familiares.

# Navalcán: Hoy comienzan las fiestas de San Isidro

Durante los días del 14 al 17 de mayo tendrán lugar en Navalcán las tradicionales fiestas de primavera en honor de San Isidro Labrador, promovidas por la Cooperativa del Campo y la Caja Rural, y corriendo la organización a cargo de la Asociación Cultural Guadyerbas.

Los festejos comenzarán hoy, día 14, a las nueve de la tarde, con el pregón de fiestas, mientras recorren las calles navalqueñas los clásicos gigantes y cabezudos.

Mañana viernes, a las diez de la mañana, saldrá la procesión por todo el pueblo con la imagen de San Isidro, para después acceder a la puja de las mangas de las andas, destinando lo que se recaude al pago de las fiestas religiosas y el resto se repartirá a los más necesitados el día de Navidad. Después de la procesión se ofrecerá una misa participada, en la que dirá el panegírico del Santo el señor cura párroco de esta localidad, don Santiago López Canuto.

## Toledo provincia

*El domingo, en Recas:*

# Se esperan más de tres mil personas en el Día del Mundo Rural Diocesano

**RECAS.** (Servicio especial)

El próximo domingo, en Recas, se va a celebrar, con carácter provincial, el Día del Mundo Rural Diocesano. Organizado por el Movimiento de Apostolado Rural de Acción Católica y con una asistencia calculada de más de tres mil personas, Recas va a ser centro de encuentro de un gran número de personas desplazadas desde todos los puntos de nuestra provincia.

El programa de actos de este día es el siguiente: a las diez y media de la mañana, en la plaza de España, tendrá lugar la recepción concentración. A las once, un acto cultural. A la una, eucaristía concelebrada, presidida por el excelentísimo cardenal. A las dos, en un paraje del río, tendrá lugar una comida compartida, y por último, a las seis de la tarde, una manifestación folklórica que correrá a cargo de los diversos pueblos de la diócesis. Con esta jornada, siguiendo la tradición comenzada hace más de veinticinco años, el movimiento rural adulto de la diócesis de Toledo quiere celebrar y potenciar nuestro ser rurales, celebrar juntos nuestra fe comprometida, manifestar nuestra presencia y disfrutar con nuestro folklore. La invitación para asistir es abierta a todo el mundo, y especialmente a «todos los que viven en el medio rural, a todos los que sienten preocupación por el hombre rural y a todos los que quieren vivir una fe adulta». El cardenal de Toledo, Marcelo González, ha confirmado su presencia en estos actos y está preparando un manifiesto para este día.

El Movimiento Rural, según palabras de uno de los responsables diocesanos, Mauro Peces, «quiere dar respuesta a las múltiples interrogantes que el mundo en nuestros pueblos tiene planteados». Asimismo, quiere que las gentes de nuestros pueblos, en nuestras diócesis de Toledo, que se sientan inquietas por su fe acudan a esta convocatoria en Recas a testimoniar con su presencia su inquietud y su desvelo por una sociedad mejor.

El Movimiento de Apostolado Rural es una rama apostólica de Acción Católica que actúa en nuestros pueblos tratando e intentando «hacer personas» que a través de su fe y conscientes de su compromiso temporal procuren instaurar en nuestros pueblos los planes según Dios.

Para conseguir estos objetivos el Apostolado Rural cuenta con una metodología y pedagogía específicas, siendo el equipo la base de su acción.

Actualmente la organización del Apostolado Rural se extiende en quince pueblos de nuestra provincia y destacan entre todos Villacañas y Sonseca. Los gastos aproximados de esta concentración ascenderán a cien mil pesetas, de las cuales se confía que cincuenta mil sean subvencionadas por el Ministerio de Cultura.


**LA UNION Y EL FENIX ESPAÑOL**

Comercio, 46, Toledo, y todas sus agencias en la provincia.

Telfs. 22 26 58 y 22 26 62

**¡¡AGRICULTOR!!**

ASEGURE SU COSECHA DE CEREALES (incendio y pedrisco) A TRAVES DEL SEGURO NACIONAL

PLAZO MAXIMO DE CONTRATACION 30 Mayo 1981



**AYUNTAMIENTO DE VILLASECA DE LA SAGRA**

En el «Boletín Oficial» de la provincia número 102, de fecha 7-5-81, aparece anuncio sometiendo a información pública por plazo de un mes las normas subsidiarias de planeamiento urbanístico de esta villa, aprobadas inicialmente por el Ayuntamiento en sesión de 14 de abril de 1981. Durante dicho plazo pueden ser examinadas en la Secretaría del Ayuntamiento y formular las alegaciones pertinentes, conforme dispone el artículo 128, apartados 2, 3 y 4, del reglamento de planeamiento y disposiciones complementarias.

Es de aplicación lo dispuesto por el artículo 120 del citado reglamento sobre suspensión del otorgamiento de licencias para construcciones.



La Cámara de Las Minas de Africa del Sur comunica que el Krugerrand está ya disponible en España a través del Banco Urquijo

**El Krugerrand, moneda sudafricana de curso legal de una onza* de oro.**

Ya está en el Banco Urquijo esta famosa moneda de oro, introducida por la Cámara de Las Minas de Africa del Sur.

Una inversión que le ofrece toda la solidez del oro, aceptación universal y liquidez inmediata.

Una inversión segura y manejable que, en los últimos años, ha supuesto el 38 % de las ventas de oro para inversión.

Venga a informarse más detalladamente a cualquier oficina del Banco Urquijo.

La compra del Krugerrand es inmediata y no requiere ninguna tramitación especial.

*Además de una onza troy, el Krugerrand está disponible en los tamaños de 1/2, 1/4 y 1/10 de onza

**BANCO URQUIJO**

**Un estilo de ser banco.**

MADRID: Alcalá, 47. Sor Angela de la Cruz, 11. Velázquez, 49. Arapiles, 17. Orense, 17. Alberto Alcocer, 18. Almagro, 11. Alcalá, 145. Paseo de la Habana, 48. José Abascal, 63. Serrano, 5. Juan Bravo, 51. Princesa, 17.

Le ruego me envíen información sobre el Krugerrand

Nombre

Dirección

Ciudad

Prov. D.P.

Remita a Banco Urquijo Alcalá, 47. Madrid-4 indicando en el sobre Krugerrand

Nº ABE 1318881


Biblioteca Virtual de Castilla-La Mancha. Ya. 14/5/1981.

# COTIZACIONES

## MADRID

### RENTA FIJA

| | | |
|---|---|---|
| FONDOS PUBLICOS | | |
| ★● 4% Interior, 71 | 90 | = |
| ★● 5,50% Amort., sepbre. 68 | 93,50 | = |
| ★● 6% Amort., mayo 72, A | 93,50 | —1,50 |
| ★● 9,50% Amort., junio 78 | 97,25 | +0,25 |
| ★● 10,25%, novbre. 78 | 95 | = |
| ★● 12%, 79 | 96,75 | +0,75 |
| ★● 12,50% Amort., 79 | 100,25 | = |
| ★● 12,50%, 80, A y B | 94,25 | —0,25 |
| ★● 13%, 80 | 100 | —0,50 |
| ★● 13%, 80, B | 99 | —1 |
| ★8 Inst. Créd. Of | 100 | = |
| CEDULAS | | |
| ★8 B. Créd. Industrial | 100 | = |
| ★5 B. Hipotecario, 4%, exentas | 93,50 | (s/c.) |
| ★8 Idem, 13% | 97 | = |
| ★8 B. Crédito Construc., 80 | 98,25 | = |
| ★7 B. Europeo, 7.ª, 71 | 105,50 | +0,25 |
| ★9 Idem, 8.ª, 73 | 100 | = |
| ★9 Idem, 9.ª, 74 | 100 | (s/c.) |
| ★9 Idem, 10.ª, 75 | 104,75 | = |
| ★9 Idem, 11.ª, 76 | 104,75 | = |
| ★9 Idem, 12.ª, 77 | 100 | = |
| ★9 Idem, 13.ª, 80 | 104,25 | = |
| ★7 Induban, 8.ª, A, 73 | 102 | = |
| ★7 Idem, 9.ª, A, 73 | 102,75 | +0,25 |
| ★7 Idem, 11.ª, novbre. 74 | 103,75 | = |
| ★7 Idem, 13.ª, sepbre. 76 | 101,25 | +0,25 |
| ★7 Idem, 15.ª, abril 77 | 100,75 | = |
| ★7 Idem, 16.ª, ocbre. 77 | 100,50 | = |
| ★■ B. de Finanzas, bonos, 78 | 105,25 | = |
| ★7 B. Fomento, 7.ª, 74 | 100 | = |
| ★7 Idem, 10.ª, 76 | 100 | = |
| ★7 Idem, 11.ª, 76 | 100 | = |
| ★7 Idem, 12.ª, 77 | 100 | = |
| ★7 Idem, 13.ª, 77 | 100 | = |
| ★7 Idem, 14.ª, 78 | 100 | = |
| ★7 B. Santander, 80 | 100 | —0,50 |
| ★7 Bankinter, 9.ª, 72 | 102,75 | = |
| ★7 Idem, 10.ª, 73 | 102,75 | = |
| ★7 Idem, 11.ª, 73 | 104 | = |
| ★7 Idem, 12.ª, 74 | 102,75 | +0,25 |
| ★7 Idem, 14.ª, 75 | 102,50 | = |
| ★7 Idem, 15.ª, 76 | 102,50 | = |
| ★7 Idem, 16.ª, 77 | 102,50 | = |
| ★7 Idem, 17.ª, 77 | 104 | = |
| ★7 Idem, 18.ª, 78 | 100,75 | = |
| ★7 Idem, 19.ª, 79 | 104,75 | = |
| ★7 B. Occidental, 74 | 82 | +2 |
| ★7 B. Urquijo, novbre. 80 | 104,25 | = |
| ★7 Idem, 79 | 104 | = |
| ★7 Idem, 78 | 104 | = |
| ★7 Bankunión, F, 69 | 100 | = |
| ★7 Idem, G, 71 | 81 | (s/c.) |
| ★7 Idem, H, 72 | 87 | +1 |
| ★7 Idem, I, 72 | 83 | +1 |
| ★7 Idem, J, 72 | 83 | +1 |
| ★7 Idem, K, 73 | 77 | = |
| ★7 Idem, L, 73 | 82 | +1 |
| ★7 Idem, N, 74 | 94 | +1 |
| ★7 Idem, S, 76 | 98 | +1 |
| ELECTRICIDAD | | |
| ★7 Fenosa, 2.ª, 62 | 90 | = |
| ★7 H. Cantábrica, febrero 51 | 41 | (s/c.) |
| ★7 Idem, dicbre. 51 | 51 | —1 |
| ★7 H. de Cataluña, 66 | 95 | = |
| ★7 H. Esp., 7.ª, 56 | 50 | = |
| ★7 Idem, 11.ª, 58 | 61,25 | —0,75 |
| ★7 Idem, 15.ª | 68 | = |
| ★7 Idem, 22.ª | 59 | +2 |
| ★7 Idem, 26.ª | 105 | = |
| ★7 Idem, 28.ª | 90,25 | = |
| ★7 Idem, 34.ª | 82 | —1 |
| ★7 Iberduero, enero 78 | 91 | = |
| ★5 Sal. Alberche, 31 | 55 | +1 |
| ★7 U. E. Madrileña, 56 | 51 | = |
| CEREMICA Y CRISTAL | | |
| 7 Uralita, sim., novbre. 77 | 105 | +1 |
| CONSTRUCTORAS | | |
| ★7 Autopistas, 71 | 56 | = |
| 7 Huarte, 77 | 94 | —1 |
| ★9 Vallehermoso, 78 | 100 | +1,50 |
| SID. Y C. METALICAS | | |
| 7 Tubacex, 76 | 70 | = |
| IND. DEL AUTOMOVIL | | |
| ★7 Seat, 68 | 78 | = |
| ★7 Idem, 70 | 87 | = |
| ★7 Idem, 71 | 84 | = |
| ■ Idem, 74 | 80 | = |
| 7 Lanz Ibérica, 60 | 56 | (s/c.) |

### RENTA VARIABLE

| | | |
|---|---|---|
| BANCOS COMERCIALES 128,05 (+0,80) | | |
| ★5 Andalucía | 386 | = |
| ★7 Atlántico | 233 | = |
| ★5 Bilbao | 306 | +6 |
| 5 Castilla | 707 | +2 |
| ★5 Central | 358 | = |
| 5 Créd. Balear | 205 | = |
| ★2 Español Créd | 318 | +6 |
| ★5 Exterior | 282 | = |
| ★7 Gral. Comercio | 235 | = |
| ★5 Guipuzcoano | 272 | = |
| ★5 Herrero | 698 | +6 |
| ★5 Hispano | 289 | —2 |
| ★5 Latino | 218 | +2 |
| ★7 Pastor | 286 | +1 |
| ★5 Popular | 336 | = |
| ★3 Santander | 335 | +3 |
| ★5 Valencia | 331 | = |
| ★5 Vizcaya | 328 | +3 |
| ★5 Zaragozano | 216 | = |
| BANCOS INDUSTRIALES 121,53 (+0,02) | | |
| ★7 Finanzas | 300 | = |
| ★5 Fomento | 178 | —1 |
| ★7 Ind. de Cataluña | 123 | —1 |
| ★7 Bankinter | 136 | = |
| Noroeste | 151 | = |
| ★5 Occidental | 148 | +1 |
| ★7 Urquijo | 186 | = |
| ★5 Bankunión | 131 | +1 |
| Idem, nuevas | 127 | +2 |
| ELECTRICAS 102,94 (—0,88) | | |
| ★5 Electra de Viesgo | 74 | = |
| ★5 R. de Zaragoza | 42,25 | +0,25 |
| ★7 N. Ribagorzana, B y C | D49 | |
| ★7 Fecsa | 66 | —1 |
| ★7 Fenosa | 56,50 | —0,50 |
| ★5 Hca. del Cantábrico | 85 | —2 |
| ★5 Idem de Cataluña | 54 | = |
| ★5 Idem Española | 72,75 | —0,25 |
| ★5 Iberduero, ord | 58,75 | —1 |
| Idem, nuevas | 56,75 | +0,50 |
| ★5 Sevillana | 64,50 | = |
| ★5 Unión Eléctrica | 70 | = |
| ALIMENTACION 107,83 (+0,74) | | |
| ★5 El Aguila | 42 | = |
| ★7 Bodegas Inter | 108 | = |
| ★5 Ebro Azuc. y Alc | 302 | +6 |
| ★7 Koipe | 106 | = |
| ★5 Uniasa | 160 | = |
| CONSTRUCCION 120,33 (+1,23) | | |
| ★5 Asf. Portland Asland | 102 | = |
| ★7 Cementos Alba | 156 | = |
| ★8 Idem Noroeste | 176 | —1 |
| ★5 Portland Valderrivas | 135 | = |
| ★7 Cristalería | 152 | +12 |
| ★5 Uralita | 119 | = |
| ★5 Drag. y Const., ord | 158 | +4 |
| 5 Mzov | 155 | +5 |
| ★7 E. Urbanos | 109 | = |
| ★5 Huarte y Cía | 138 | +3 |
| ★5 Vallehermos | 67,50 | +0,25 |
| ★7 Cevasa, ord | 79 | +4 |
| ★5 Eurobuilding | 29 | —1 |
| ★5 Hispana, pref | 109 | = |
| ★7 Iberhogar | 7 | —2 |
| ★5 Inmolevante | 62 | = |
| ★5 Metropolitana | 87 | = |
| ★5 Renta Inmob | 86 | = |
| ★7 Simane | 150 | = |
| ★5 Urb. y Transportes | D152 | |
| ★5 Urb. Saconia | 88 | —1 |
| 8 Urb. Santa Clara | 106 | = |
| ★5 Urbis, 1.ª y 2.ª | 18,50 | +1 |
| ★5 Vacesa | 133 | = |
| INVERSION 136,46 (+0,27) | | |
| ★7 Bolshispania | 90,75 | —0,75 |
| ★5 Bansaliber | 67,50 | = |
| ★5 Cartinbao | 65,50 | —0,50 |
| ★2 Carmosa | 81 | +1,50 |
| ★5 Cartisa | 195 | = |
| ★5 Gral. Invers | 61 | = |
| ★5 Cartex | 116 | = |
| 8 Central de Valores | 89 | = |
| ★2 Ceivasa | D76 | |
| 7 Centro Norte | 130 | = |
| 9 Colón de INvers | 100 | = |
| ■ Cía. I. M. Barcino | 62 | = |
| ★5 Española Inver | 66 | = |
| 5 E. F. de Valores | 169 | —1 |
| ★2 Fibansa | 84,50 | +1,50 |
| ★2 Fiponsa | 120 | = |
| ★5 Gesinval Europa | 67 | = |
| ★5 Idem Ibérica | 67 | = |
| ★7 G. Ahorrador Banloque | 15 | +1 |
| 7 Hispanif | 49 | = |
| ★5 Hispamersa | 65 | = |
| 7 Indus | 40 | +1 |
| ★5 Invatisa | 135 | = |
| ★7 Juan Bravo | 35 | = |
| ★5 Invers. Herrero | 156 | —1 |
| 7 I. Vasconia | 83 | = |
| ★5 Maltisa | 116 | = |
| ★5 Medisa | 225 | = |
| 2 Mobinter | D250 | |
| 7 Muinsa | 110 | = |
| ★2 Norvasa | 81 | +4 |
| 7 Olympia | D26 | |
| ★5 Patrisa | 122 | = |
| ★5 Popularinsa | 196 | +1 |
| ★9 Real, B | 44 | +1 |
| 9 Unival | 239 | +9 |
| ★7 U. E. Inversiones | 57,50 | = |
| ★7 Ugisa | 198 | = |
| ★5 Valor. I. Com. (Incovasa) | 82,50 | —0,50 |
| ★7 Vamosa | 73 | —1 |
| MONOPOLIOS 102,08 (—0,67) | | |
| ★5 Campsa | 215 | +1 |
| ★5 Tabacalera | 112 | —1 |
| ★5 Telefónica | 63,50 | —0,50 |
| SIDERURGICAS 115,96 (+1,37) | | |
| ★1 Ponferrada, B | 70 | = |
| 5 Tormaleo, B | 163 | —5 |
| ★5 Altos Hornos | 17 | +8,50 |
| 8 Alum. Galicia, B | 146 | —1 |
| ★5 Aux. Ferrocarriles | 84 | = |
| ★7 Echevarría | 11 | +1 |
| 6 Ensidesa, pref | 9 | +0,50 |
| ★5 E. del Zinc | 75 | = |
| ★7 Fyesa | 100 | = |
| 5 Gral. E. Española | P16 | |
| ★5 Made | 14 | —2 |
| ★5 Material y Construc | 26 | = |
| 5 Albajar | 182 | +2 |
| ★5 Duro Felguera | 103 | = |
| ★5 N. M. Quijano, B | P22 | |
| ★5 Tubacex | D45 | |
| ★5 Unión Cerrajera | D20 | |
| ★7 Zardoya Otis | 200 | = |
| ★7 Seat | 19 | +1 |
| ★7 Citroen | 20 | = |
| ★7 Femsa | 19 | = |
| ★7 Fasa | 90 | = |
| ★5 Bendibérica | 370 | = |
| ★5 Motor Ibérica | 31 | +1 |
| 7 Unión N. de Levante | 7 | —1 |
| QUIMICAS 126,03 (+1,46) | | |
| ★5 Papelera Esp | 9,75 | +0,75 |
| ★7 Torras Hostench | 31 | +1 |
| ★5 Cros | 35 | +2 |
| ★7 E. Oxígeno | 162 | = |
| 5 Cedie | 87 | = |
| ★5 Explosivos | 29,25 | +0,75 |
| 5 Fósforos del Pirineo | 175 | = |
| ★5 Hidro Nitro Esp | 20 | = |
| ★5 Petroliber | 88 | = |
| ★5 Ibys | 91 | = |
| ★5 Ind. Quím. Canarias | 34 | = |
| ★7 Insular del Nitrógeno | 58 | = |
| ★5 Nicas | P16,50 | |
| ★7 Petromed | 152 | —2 |
| ★5 Esp. de Petróleos | 107 | +1 |
| ★8 Tafisa, A | 107 | +3 |

**Valores nominales:**
**1 = 150; 2 = 250; 3 = 300; 4 = 400; 5 = 500; 6 = 900; 7 = 1.000; 8 = 5.000; 9 = 10.000; 0 = 25.000; ■ = 50.000; = 100.000; ✪ =.**
**Varios; ★ = Cotización calificada.**

# Desapareció el papel bancario

## Indice de la sesión: 117,94 (+0,20)

**La reducida actividad, característica de los miércoles, originó una mañana tranquila y de mayor equilibrio, que empalma perfectamente con la precedente, al confirmarse el cansancio del sector eléctrico y evolucionar favorablemente los bancos. El volumen negociado el martes se cifró en 734,8 millones de pesetas efectivos, de los cuales 520,4 correspondieron a bancos (289,9 a Bilbao), 102 a eléctricas y 22,7 a Telefónica.**

**Los corros eléctricos se mostraron moderados ante el peso de las realizaciones. En los resultados, hubo mayoría de repeticiones y las flexiones alcanzaron el entero en los casos de Fecsa e Iberduero. Curiosamente, en la bolsa de Bilbao continuó el desarrollo alcista de estos valores, que en la mayoría de los casos cerraron a niveles superiores. Seguramente el hecho más significativo de la mañana lo constituyó la desaparición de la oferta bancaria, que da muestras del dinamismo adquirido últimamente por el mercado. Efectivamente hacía mucho tiempo que una entidad no mostraba la elasticidad de que hizo gala el Bilbao en la precedente, al haber atendido a la totalidad de un considerable papel. El saldo de la caja de los siete grandes fue favorable a las compras por 9.682 títulos. Las 23.680 acciones solicitadas, se distribuían de la siguiente forma: 11.396 en Santander, 7.599 en Banesto, 4.238 en Bilbao y 447 en Central. De ios 13.998 títulos ofertados 11.845 correspondieron a Hispano, 1.555 a Popular y 598 a Vizcaya. Fueron atendidas la totalidad de las operaciones en Banesto, Hispano, Popular y Vizcaya. Bilbao, Santander y Central sólo suministraron, respectivamente, el 30, el 40 y el 75 por 100. Entre las nuevas entidades que suben en los dos corros, las cuantías oscilan entre uno y seis enteros (Bilbao y Banesto). En el resto destaca en construcción Dragados, que gana cuatro enteros y cierra a 158. Por su parte, en el siderúrgico, Hornos encuentra al fin contrapartida a 17, lo que le supone acumular 8,50.**

**I. A.-V.**

## BARCELONA

**Indice general: 116,76 (+0,04)**

FONDOS PUBLICOS: Interior 4 por 100, 87; Amortizable 4 por 100, 87,25; ídem 6 por 100, 86; ídem 10,25 por 100, 95; ídem 12,50 por 100, 99,75; Ayuntamiento de Barcelona, 35; Banco Hipotecario, 80; Banco Crédito Construcción, 95; Crédito Local, 79.

OBLIGACIONES Y BONOS: Bandesco, 80; Eurobanco, 100; Exbanc, 100; Hispano Industrial, 105; Ind. Pirineos, 100; Bankinter, 104,75; Progreso, 101; Ag. Valencia, 53; Catalana de Gas, 76; Española de Gas, 93; Ag. Barcelona, 50; Fecsa, 90,25; Segre, 85; Hidro Cantábrico, 55; Hidruña, 49; Térmicas Besós, 66; Altos Hornos, 27; Motor Ibérica, 98; Petróleos, 58; Explosivos, 74; Autopistas, 67; Ind. Agrícolas, 86; Leasinter, 100; Pirelli, 40; Tubacex, 70.

TRANSPORTES: FF. CC. Cataluña, 27.

TELEFONIA: Telefónica, 63.

AGUA Y GAS: Ag. Valencia, 64; Catalana de Gas, 58,50 +1; Besós, 57; Española de Gas (papel), 34; Ag. Barcelona, 58 +2.

ELECTRICIDAD: Enher, B, 50; ídem, C, 50; Fecsa, 67,50; Fenosa, 57 —1,25; Hidruña, 54 +0,25; Hidrola, 71,75 —0,25; Iberduero, 58,25 —0,75; Sevillana, 65; Unión Eléctrica, 70.

NAVIERAS: Tac, 68; Trasatlántica, 20.

MINERAS: Felguera (papel), 104.

BANCOS: Alicante, 129; Atlántico, 234; Bilbao, 305; Central, 353; Bancotrans, 266; Banesto, 310; Hispano, 288; Pastor, 279 +1; Popular, 336; Santander, 329; Vizcaya, 323; Exterior, 280.

BANCOS DE NEGOCIOS: BIC, 123 —1; Banco Occidental, 142; Bankinter, 136; Banco de Progreso, 187 +1; Banco Urquijo, 186; Bankunión, 130.

INVERSION MOBILIARIA Y SEGUROS: Agrupación Castellana, 20 —2; Cavasa, 43; Binca, S. A., 75; Catoc, 136; Copic, 175; General de Inversiones, 60; Inpisa-2, 100; Liga Mobiliaria, 42 +1; Mobiliaria Cros, 28; Nara, 42 +1; Odic, 324; Popularinsa, 193 —1,50; Aser, 63; Unión Española de Inversiones, 52; Simco, 119; Socarve, 42; Agrupación Catalana Val., 20; Inversora Patrimonial, 48; Indacsa, 57; Dobinca, 79.

INMOBILIARIAS: Agrupación Inmobiliaria Litos, 104; Cevasa, 81 +1; El Encinar, 165 +5; Fiesa, B, 41; Leisa (dinero), 156; Urbis-2, 18,75 +1,75; Urbas (dinero), 66.

QUIMICAS: Cros, 33,25 —0,75; Aragonesas, 31,50 —1; Carburos, 112; Petróleos, 106,50 —1,50; Hidro Nitro, 18,50 —1; Canarias, 33 +0,50; Explosivos, 28,50 +0,75.

AGRICOLAS: S. A. Damm, 120 —1; Pebsa (dinero), 10; Agrícolas, 117 —2; Alena, 14 +1.

CEMENTOS: Asland, 102.

CONSTRUCTORAS: Cubiertas, 157 +4; Dragados, 158 +3; Fomento Obras, 74 +1; Huarte y Compañía, 135 +3; Vallehermoso, 67,50 +0,50.

MONOPOLIOS: CAMPSA, B, 213 +0,50.

SIDERURGICAS: Hornos, 16; Bendibérica, 360; Finanzauto, 40 +1; Finanzauto y Servicios, 12; La Maquinista (dinero), 47; Material, 25; Motor, 29,50 —0,50; Seat, 19 +1.

TEXTILES: La Seda de Barcelona, 32.

## BILBAO

**Indice general: 125,13 (+1,03)**

BANCOS: Atlántico, 235 =; Bilbao, 307 =; Banesto, 308 —2; Central, 353 —2; Guipuzcoano, 272 +2; Hispano, 290 +1; Popular, 336 +1; Pastor, 284 =; Santander, 332 —2; Vizcaya, 325 =; Bankunión, 132 +2; Urquijo, 187 =; Occidental, 148 =; Zaragozano, 215 —1.

INVERSIONES Y SEGUROS: Bilbao, 183 =; Cartinbao, 67 =; Finsa, 76 +0,50; Hispamersa, 58 +3; Ag. Andaluza, 75 =; Ag. Mediterránea, 90 =; Corporación, 48 —2; Española de Inversiones, 65,50 —0,50; Cartera Ibérica, 335 =; Invercogui, 38 =; Intervalor, 36 =; Casvisa, 35 =; Cartera Baseibar, 103 =; Chetisca de Inversiones, 167 +2; Financiera Corona, 40 =.

ELECTRICAS: Hidrola, 72,50 —0,50; ídem (nueva), 69 +4; Viesgos, 73 —1; Sevillana, 65 +1,25; Iberduero (ordinarias), 59 +1,25; ídem 10 por 100, 56 +1; Reunidas, 42 =; Unión Eléctrica, 72 =; Fenosa, 57 —0,50; Fecsa, 66 +3.

ALIMENTACION: CVNE, 340 =; Koipe, 105 =; Viñedos Españoles, 104 =.

METALURGICAS: Aceros de Llodio, 8,50 =; Tubacex, 46 +2; Felguera, 102 —3; Hornos, 17 +0,50; Echevarría, 8 —0,50; Cerrajera, 22 +1; Laminación Vizcaya, 52 —6; Forjas de Bérriz, 34 =; Montajes Nervión, 25 =.

QUIMICAS: Campsa, 212,50 +0,50; Papelera, 10 +0,50; Nicas, 12 =; Petróleos, 108 +2; Explosivos, 30 +3; Cros, 35,50 +1,50; Energías, 30 —3; Icoa, 121 +1.

INMOBILIARIAS Y CONSTRUCTORAS: Dragados, 158 +4; Zabalburu, 44 =; Vacesa, 131 +1; Lemona, 101 +1; Edif. y Maquinaria, 54 =; Inmobiliaria Metropolitana, 87 —2.

## VALENCIA

**Indice general: 119,82 (=)**

BANCOS: Atlántico, 233 =; Bilbao, 306 =; Central, 356 =; Español de Crédito, 318 +6; Exterior, 272 +10; Occidental, 148 =; Pastor, 285 +1; Popular, 337 +1; Santander, 326 —4; Vizcaya, 322 =.

CONSTRUCCION: Inmobiliaria Valenciana, 58 =; Financiera Inmobiliaria Cisneros, 258 =; Invalesa, 665 =; Valenciana de Cementos, 175 =.

ELECTRICIDAD: Fecsa, 66 —0,50; Hidrola, 72 =; Hidruña, 53,50 +0,50; Iberduero, 58,50 —1; Sevillana, 64,50 +0,50; Unión Eléctrica, 69,50 +0,50; Hidrola (nuevas), 70.

INVERSION MOBILIARIA: Análisis Inversiones, 88 =; Negocios Asociados, 226 =; Vaimosa, 100,50 —0,50; Valores Mediterráneos, 59 —1.

METAL: Altos Hornos, 16,50 +1,50; Barcelonesa, 63 +3; Fasa Renault, 88 =; Hierros Levante, 66 +2; Peris Andréu, 120 =; Seat, 18 +3.

ALIMENTACION: Natra, 84 +1.

# MERCADO DE DIVISAS

## CAMBIOS OFICIALES DEL DIA 13 DE MAYO DE 1981

| Divisas convertibles | Cambios del día Compra | Cambios del día Venta | Cambios precedentes Compra | Cambios precedentes Venta |
|---|---|---|---|---|
| 1 Dólar Usa | 90,988 | 91,218 | 91,192 | 91,422 |
| 1 Dólar canadiense | 75,802 | 76,084 | 75,821 | 76,104 |
| 1 Franco francés | 16,525 | 16,582 | 16,548 | 16,604 |
| 1 Libra esterlina | 190,310 | 191,156 | 190,855 | 191,702 |
| 1 Libra irlandesa | 145,262 | 145,994 | 145,542 | 146,275 |
| 1 Franco suizo | 43,998 | 44,216 | 44,173 | 44,392 |
| 100 Francos belgas | 243,348 | 244,617 | 243,613 | 244,882 |
| 1 Marco alemán | 39,797 | 39,985 | 39,835 | 40,023 |
| 100 Liras italianas | 7,999 | 8,026 | 8,007 | 8,034 |
| 1 Florín holandés | 35,779 | 35,940 | 35,820 | 35,981 |
| 1 Corona sueca | 18,625 | 18,711 | 18,638 | 18,724 |
| 1 Corona danesa | 12,643 | 12,692 | 12,669 | 12,718 |
| 1 Corona noruega | 16,072 | 16,141 | 16,123 | 16,192 |
| 1 Marco finlandés | 21,140 | 21,243 | 21,195 | 21,298 |
| 100 Chelines austríacos | 561,793 | 565,307 | 563,435 | 566,958 |
| 100 Escudos portugueses | 150,021 | 150,898 | 150,357 | 151,235 |
| 100 Yens japoneses | 41,444 | 41,644 | 41,674 | 41,875 |

# MERCADO MONETARIO E INTERBANCARIO, AYER

**(en millones de pesetas)**

Vencimiento de créditos del Banco de España: —62.200.

Estimación sobre comportamientos de factores autónomos: +6.400.

Venta de bonos del Tesoro: —4.700.

Previsión sobre activos líquidos del sistema: —2.200.

Tipo de interés: marginal, 16,375 por 100; medio ponderado día anterior, 16,468 por 100.

Tipos vendedor: a treinta días, 15,500 por 100; a sesenta días, 15,500 por 100; a noventa días, 15,500 por 100.

Bonos del Tesoro: saldo vivo, 238.000.

Mercado interbancario: a un día, 16,04 por 100; a siete días, 15,16 por 100; a quince días, 15,16 por 100; a treinta días, 15,71 por 100; a noventa días, 16,37 por 100.

# METALES PRECIOSOS

## Mercado internacional

| ORO | | PLATA | |
|---|---|---|---|
| Londres, dólares-onza | 486,50 | Londres, L. B. B. centavos-onza | 1.101,70 |
| Zurich, dólares-onza | 488 | | |
| París, F. F.-kilo | 93.000 | | |

## Precios del mercado nacional

(Facilitados por la Sociedad Española de Metales Preciosos)

| ORO | | PLATA | |
|---|---|---|---|
| Madrid, pesetas-gramo (oro bruto) | 1.522,59 | Madrid, pesetas-kilo (en lingotes) | 36.797 |
| Madrid, pesetas-gramo (oro manufacturado) | 1.584,10 | | |

ORO PURO Y DIAMANTES DE INVERSION
Cotización hoy: 1.822 ptas/gr. +I.L.
CIOD
Telefs. 419 68 91 - 419 68 94
Torres de Jerez. MADRID - 1

Biblioteca Virtual de Castilla-La Mancha. Ya. 14/5/1981.

# No hay dinero que se escape a la rentabilidad de MULTICUENTA

# El nuevo sistema automático que saca partido al dinero que vive al día.

¡Esto sí que es nuevo!
MULTICUENTA funciona automáticamente y hace rentable hasta el dinero de sus gastos.

Los intereses por su dinero en cuenta pueden subir cada 15 días.

En imposiciones a plazo fijo de 100.000 pesetas, los intereses suben progresivamente. Desde un 10% a un 13%.

Los Certificados de Depósito de un millón de pesetas en adelante pueden rentarle hasta un 13%.

Por el solo hecho de ser titular de una MULTICUENTA, le damos automáticamente un préstamo personal de hasta 100.000 pesetas, en caso de quedarse en números rojos.

También puede pedirnos un préstamo de hasta 1.000.000 de pesetas, con su garantía personal.

No gaste una peseta más, sin pasarla por MULTICUENTA.
Para informarle mejor, tiene nuestra Sede Central en Génova, 27. MADRID-4.
Teléfono: 410 40 04.
O en cualquiera de nuestras oficinas.

**BANCO INTERNACIONAL DE COMERCIO**
Fundado en 1920

A.B.E. 13.413-2

Biblioteca Virtual de Castilla-La Mancha. Ya. 14/5/1981.

# IMAGENES DEL ATENTADO AL PAPA

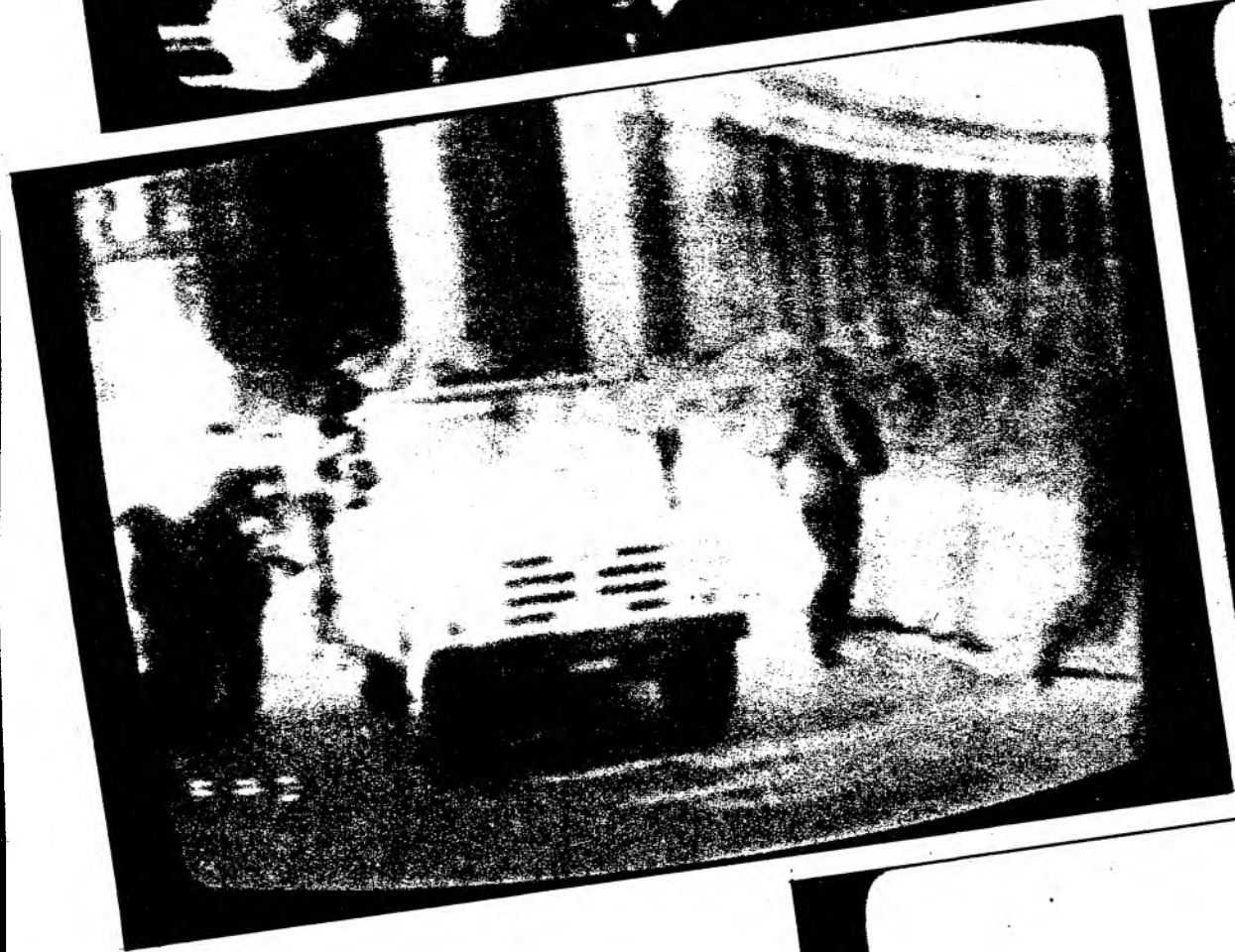

En esta ocasión las cámaras de televisión no captaron el momento exacto del atentado. En las fotos obtenidas de la filmación ofrecida por la pequeña pantalla se aprecian los instantes anteriores al atentado y una vez producido éste las carreras de los policías de escolta y la rápida marcha del vehículo en que viajaba el Papa. La foto de la derecha muestra el lugar exacto donde se perpetró el acto terrorista, y la de abajo, el traslado a las dependencias policiales del agresor

Biblioteca Virtual de Castilla-La Mancha. Ya. 14/5/1981.

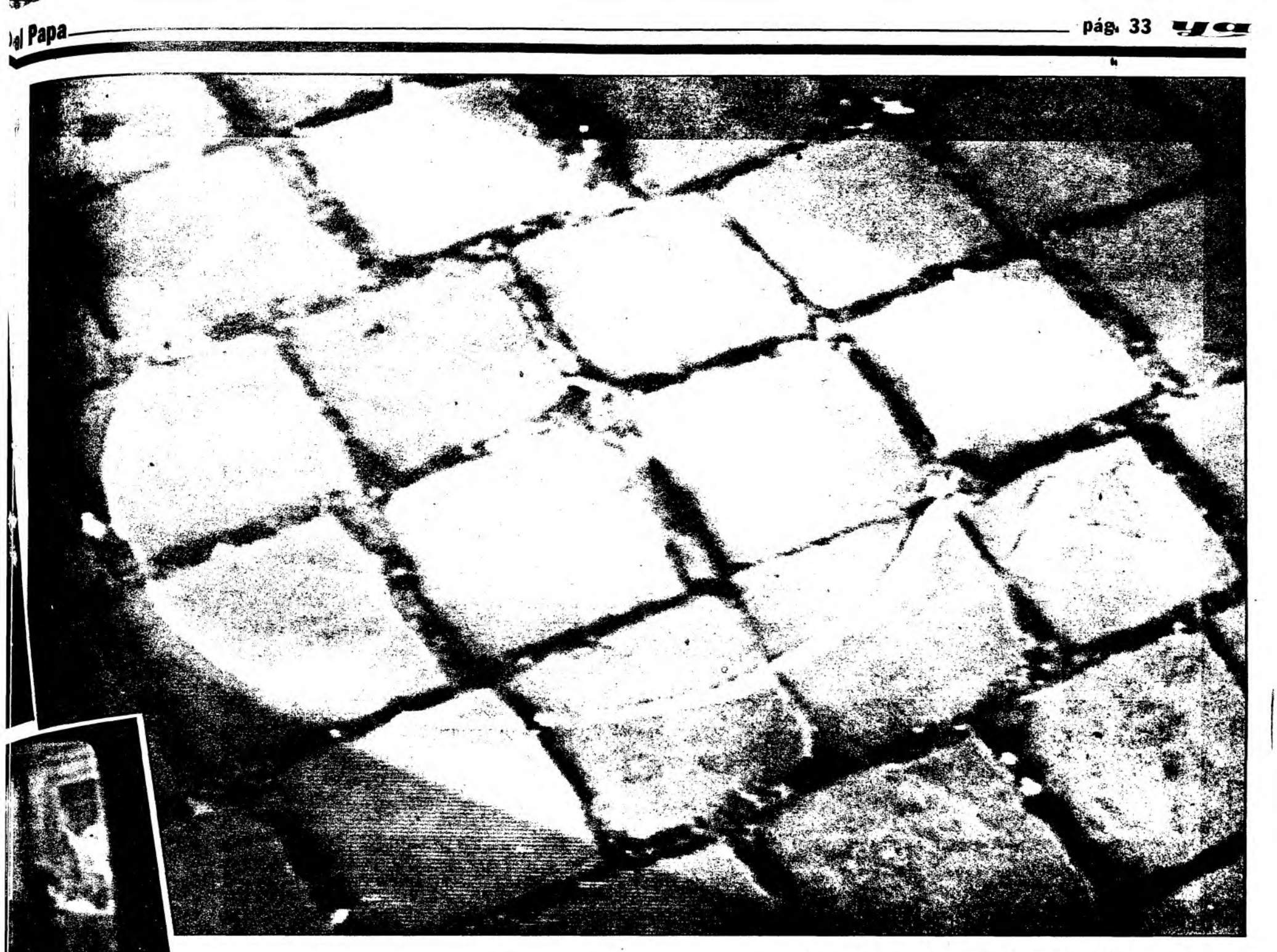

**El Santo Padre saludaba a los fieles, como siempre de cerca, antes de la audiencia general de los miércoles**

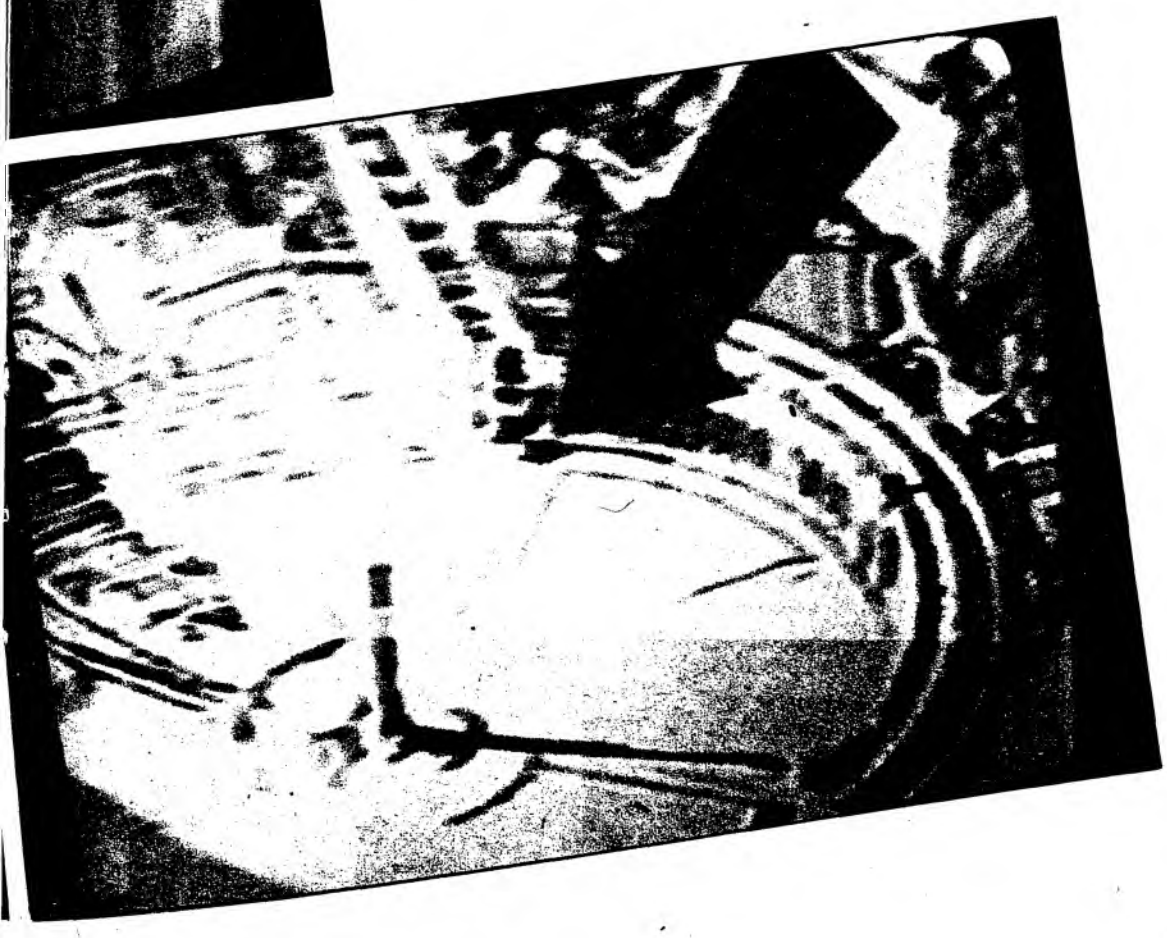

ya

EDICION ESPECIAL

EL PAPA, HERIDO GRAVE

«Los días de Juan Pablo II no están contados», anunció Radio Vaticana

EDITORIAL — Cristo sigue siendo incómodo

# EDICION ESPECIAL DE ya

**Esta es la portada de la edición especial de YA que se vendió ayer en las calles madrileñas después de producirse el atentado contra el Papa. La tirada de este número supuso un esfuerzo; pero consideramos que era necesario informar rápidamente sobre un triste suceso que ha conmovido al mundo entero: los disparos contra el Papa en la plaza de San Pedro, de Roma**

Biblioteca Virtual de Castilla-La Mancha. Ya. 14/5/1981.

# PISOS CASI DE LUJO EN CIUDAD PARQUE HENARES

## en San Fernando de Henares

- La mejor relación calidad/precio
- Máximas exenciones fiscales
- Mínima entrada
- Cómodas mensualidades
- 14 años para pagar

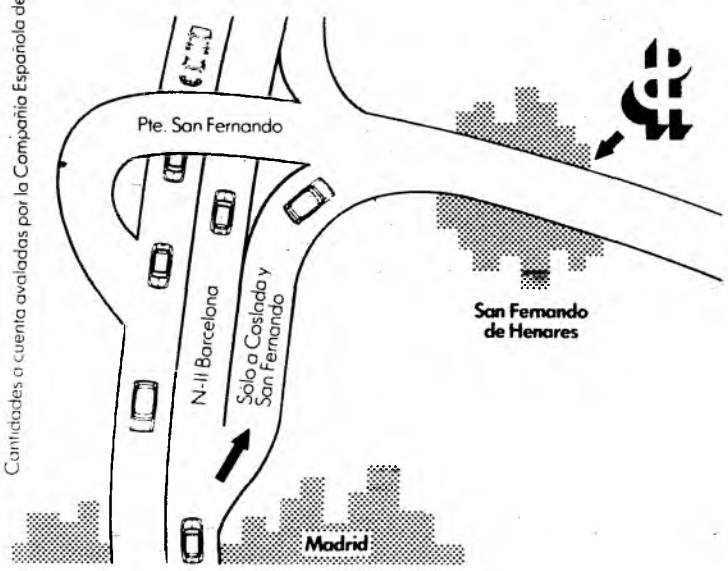


**No los vendemos más caros porque el precio está limitado por el Ministerio.**

**Viviendas de protección oficial**

Cantidades a cuenta avaladas por la Compañía Española de Seguros, Crédito y Caución, e ingresadas en la cuenta n.º 1.173 de la Caja de Ahorros y Monte de Piedad de Madrid. Oficina n.º 53, c/ Genova, 4.

Biblioteca Virtual de Castilla-La Mancha. Ya. 14/5/1981.

Las manifestaciones de México, agravantes

# Cabeza busca su inhabilitación

**El Comité de Competición y el Jurisdiccional han reiniciado la resolución de los problemas pendientes del campeonato de Liga que culminó hace tres semanas. El caso más importante se ciñe a todo lo referente a lo acontecido entre Segrelles —ex árbitro—, Fandós —árbitro en activo— y Héctor Núñez, secretario técnico del Atlético de Madrid.**

Al Comité de Competición le han llegado pruebas de la reunión entre Cabeza, Héctor Núñez y Fandós en Valencia y antes en Algemesí, donde juntos estuvieron contemplando el encuentro del Torneo Quini entre el Sporting de Gijón y el Atlético a nivel juvenil. Incluso algunos de los que estuvieron al lado del trío han enviado por escrito lo dicho por el doctor Cabeza, tanto jocosamente como con seriedad.

La declaración de Carrascosa ante el Comité de Competición no concuerda con la realidad exacta, ya que Segrelles y el Atlético de Madrid han tenido relaciones comerciales sobre todo con motivo del 75 aniversario del club rojiblanco. La mayoría de los llaveros y las copas ganadas por el Atlético, que fueron unidas en un estuche realizado en oro, plata y metal barato, fueron realizadas por el ex árbitro. Precisamente las relaciones entre Segrelles y el Atlético de Madrid se iniciaron tras el último arbitraje de aquél en la final de Copa entre el Atlético y el Zaragoza, que ganó el equipo rojiblanco.

León de Cos, director de la firma comercial que salió enredada en este asunto, declaró que Segrelles no pertenecía a la mencionada firma y que a su vez había denunciado a Fandós, Segrelles y a los dos periódicos que habían inmiscuido a su firma con este asunto. El socio de Héctor Núñez y el encargado, Bolado y Romero, serán llamados también a declarar. La firma comercial remitió a Fandós la factura y la copia de los albaranes de las prendas retiradas por el árbitro y que suponen una cantidad insignificante.

El Comité de Competición quiere llegar al fondo del asunto y sancionar con la misma severidad que lo hizo el pasado año en todo lo referente a primas a terceros.

El Comité Jurisdiccional se reunirá este fin de semana para tratar todo lo referente al doctor Cabeza. Recibido el pliego de descargos, ha llegado la hora de emitir el dictamen definitivo. Hace cuatro semanas, entre los miembros del Comité Jurisdiccional había diversos pareceres sobre la sanción. Oscilaba entre los seis meses y el año. Ahora, posiblemente, después de las últimas manifestaciones realizadas en México y publicadas en España y en aquella nación, el Comité de Competición alargue el castigo. Es muy posible que la Embajada de España en México envíe un informe sobre el comportamiento del presidente del Atlético de Madrid por aquellas tierras, informe que se recibirá en el Ministerio de Asuntos Exteriores. No es extraño esto último, ya que Eduardo Peña Abizanda, embajador en México, fue directivo del Real Madrid y las mayores ofensas de Cabeza han sido precisamente contra el Real Madrid.

*Cabeza, por el momento, presidente del Atlético, adopta una pose dramática ante lo que oye por la radio. El auténtico drama vendrá dentro de unos días ante la situación económica que se avecina. (Foto Larena.)*

Volvemos a repetir que está muy claro que el doctor Cabeza busca sin cesar su inhabilitación a perpetuidad para con ello matar dos pájaros de un tiro: salir del Atlético en olor de multitudes —más bien pequeña— y a la vez salvarse del caos económico en que se encuentra el club.

Si esto aconteciera —cosa que no creemos logre—, la Federación Española nombraría un presidente que llevaría las riendas del club al frente de una gestora, que a su vez tendría que mantenerse al frente del club hasta que el CSD y la Federación tuvieran a punto la normativa referente a la elección de presidentes en los clubs. Esto significa que Cabeza no tendría opción para poner un hombre de paja al frente del club.

De cualquier manera, lo que sí está muy claro es que quien pagará los platos rotos será el Atlético de Madrid y como único culpable Alfonso Cabeza Borque y su afán de protagonismo.

**Javier VALDIVIESO**

## Atlético y selección mexicana igualaron sin goles

El equipo de fútbol español Atlético de Madrid y la selección mexicana empataron a cero, en un partido amistoso internacional, con el cual fue inaugurado el estadio olímpico Benito Juárez, de Ciudad Juárez.

# El recargo de las quinielas, para campos de fútbol

La Comisión de Cultura del Congreso de los Diputados aprobó ayer dos proposiciones no de ley en relación con el Campeonato Mundial de Fútbol de 1982.

La primera de ellas, presentada por el grupo centrista, se refiere a la incidencia del Campeonato Mundial en la modernización de los campos de fútbol y contempla el recargo extraordinario en las Apuestas Mutuas Deportivo-Benéficas para contribuir a la construcción y mejora de los campos de fútbol.

La otra proposición no de ley está relacionada con la presencia de los medios informativos en el comité mixto de seguimiento del campeonato.

■ **BARCELONA-RAYO, EL DOMINGO DIA 31.**—El Barcelona disputará su partido de vuelta contra el Rayo, de los cuartos de final de la Copa del Rey, el domingo 31 de mayo, a las cinco de la tarde, según ha confirmado el gerente del club, Antón Parera, debido a que el Camp Nou se quedará sin luz al tener que desmontar las torretas por las obras de ampliación del estadio.

■ **FERRERO JUGARA CON ARGENTINA.**—El jugador argentino Enzo Ferrero, delantero del Sporting de Gijón, ha sido llamado por el técnico César Luis Menotti para integrar la selección argentina en la próxima gira por España.

Sobre su situación en el Gijón dijo que quedaría libre el próximo 20 de junio y que su vuelta a la Argentina estaría condicionada al papel que su equipo realizara en la Copa de España de fútbol.

Puntualizaciones de Castejón sobre las auditorías

# Son injustas las imputaciones de retraso y obstruccionismo

**Benito Castejón, ex director general de Deportes, ha hecho una serie de puntualizaciones a propósito de las auditorías en curso a diversas federaciones. Fueron contratadas —dice— para hacer un muestreo, y de ahí la variedad de las escogidas, para que, a través de técnicos tan autorizados como los censores de cuentas, se conociera el estado real de la administración contable, complementario de la información suministrada por la Inspección del propio Consejo: para elaborar con ello normas reglamentarias que desarrollaran una ley, en aquellos momentos en tramitación, sobre exigencias mínimas contables. No se trataba de corregir presuntas irregularidades, labor que en todo caso corresponde a la Inspección del Consejo, a la Intervención delegada y, finalmente, al Tribunal de Cuentas.**

No procede hablar de retraso del secretario general de entonces, Floro Noriega: el informe de las auditorías podría ser urgente cuando se aprobase la ley, lo que a finales de 1979 no se preveía para antes de marzo del 80. La determinación de prioridades correspondía al director general, quien aún sigue pensando que otros temas eran más acuciantes, como programas técnico-deportivos y ayudas a federaciones. La Secretaría estaba encargada de desarrollar los presupuestosprograma del Consejo, terminar la segunda edición del libro sobre el deporte español y concluir el «libro blanco» de Educación Física, incomprensiblemente sin publicar, como tampoco han sido proyectadas las películas realizadas sobre Deporte para Todos; terminar el plan de investigación científica, consolidar los centros de iniciación técnica e iniciar los de perfeccionamiento y otros proyectos decisivos que ocuparon incluso a todas las direcciones del Consejo.

Hablar de obstruccionismo del secretario es injusto y carece de sentido, ya que él promovió las auditorías para asesorar a las federaciones. A un equipo que cesó en enero de 1980 y había contratado tales auditorías hacía menos de seis meses no cabe inputarle retrasos, cuando ha transcurrido después más de un año; es de dudosa elegancia y pone de relieve el sentido moral del que ha dado la información, que parece broma si no supusiera ataque a quienes de buena fe trabajaron tres años por una transición sin trastornos graves.

Concluye Castejón con la duda de que puedan existir responsabilidades. En todo caso, no es justo que lo ideado en plan informativo se transforme en instrumento para crear presunciones difamatorias hacia federativos o para limitar autonomías tan arduamente conseguidas e institucionalizadas en la ley. «Puede haber manzanas podridas entre nosotros, pero me siento más unido que nunca a federativos y a directivos de clubs, que desean más que nadie eliminar de entre sus filas a quienes no merecen el honor de figurar en ellas.»


**ESTADIO SANTIAGO BERNABEU**

**Mañana viernes, día 15 de mayo, a las 8,45 noche**

**Partido homenaje a José Martínez Sánchez, «Pirri»**

**Selección Española-Real Madrid C. de F.**

**Este partido no es de abono.**

VENTA DE LOCALIDADES: SRES. SOCIOS, LOCALIDADES DE PIE: exteriores del estadio, taquilla «O», HOY JUEVES, de 11 a 1,30 tarde y de 6 a 9 noche, y MAÑANA VIERNES, de 11 a 1,30 tarde. En el estadio, MAÑANA VIERNES, desde las 7 tarde.

PUBLICO, LOCALIDADES DE PIE: exteriores del estadio, taquilla «O» bis, HOY JUEVES, de 6 a 9 noche, y MANAÑA VIERNES, de 11 a 1,30 tarde. En el estadio, MAÑANA VIERNES, desde las 7 de la tarde.

NUMERADAS, SOCIOS Y PUBLICO: taquillas interiores del estadio, puerta 42, HOY JUEVES, de 6 a 9 noche. MAÑANA VIERNES, de 11 a 1,30 tarde y desde las 7 de la misma en adelante.

Los señores socios del Real Madrid precisan, además del carnet y recibo corriente, una entrada especial de DOSCIENTAS PESETAS.

ESPECIAL NIÑOS, SE VENDERAN EXCLUSIVAMENTE HOY JUEVES, de 6 a 9 noche, en la taquilla «O».

**CANODROMO MADRILEÑO**

**Vía Carpetana, 57**
**Teléfono 471 21 00**

**HOY, SEMIFINALES**

**PREMIO SAN ISIDRO**

ENTRADA LIBRE

Carreras de galgos todas las tardes desde las 6,30. Sábados, domingos y festivos, además, reuniones matinales a las 11,30

Apuestas con totalizador electrónico. Aparcamiento propio Cafetería



**Este año usted se ha ganado un buen descanso.**

**Por eso necesita un veraneo excepcional:**

**▸interesante, ▸tranquilo, ▸divertido, ▸apasionante, ▸diferente.**

**Un crucero a bordo del novísimo navío KARELIYA.**

**y... bienvenido.**

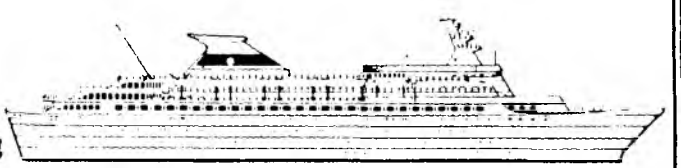

| ITINERARIO - A | ITINERARIO - B |
|---|---|
| Salidas de Barcelona | Salidas de Barcelona |
| 5 del VI | 19 del VI |
| 3 y 31 del VII | 17 del VII |
| 28 del VIII | 14 del VIII |
| | 11 del IX |
| Visitando: | Visitando: |
| Barcelona | Barcelona |
| Génova | Génova |
| Nápoles | Elba |
| Estambul | Nápoles |
| Costanza | El Pireo |
| Yalta | Alejandría |
| Odessa | Creta |
| El Pireo | Túnez |
| Palermo | Palma de Mallorca |
| Barcelona | Barcelona |

**INTRAMAR, S.A.** Para venta exclusiva a través de Agencias de Viajes.


Biblioteca Virtual de Castilla-La Mancha. Ya. 14/5/1981.

Anécdotas de un ídolo, Pirri, al margen del terreno de juego

# Quiso ser arquitecto, se quedó en futbolista y sueña con ser médico del Madrid

Se llamaba José. Le llamaban Pepirri. A José Martínez, como a cualquier niño de corta edad, sus padres y allegados le pusieron un apelativo cariñoso. Era el año 1945 y el 11 de marzo había venido al mundo en la lejana Ceuta este niño, que con los años se iba a convertir en uno de los futbolistas más importantes que ha dado este país. Cuando Pepirri daba sus primeras patadas al aire y dejaba sin dormir las primeras noches a sus padres, el Sevilla estaba a punto de proclamarse por primera vez y única en su historia campeón de Liga. El, por supuesto, era ajeno a que el fútbol iba a ser su medio de vida.

En vísperas de su gran homenaje, José Martínez recuerda sus primeros pasos y de dónde viene su apodo de Pirri.

—Me llamaban Pepirri, pero con el tiempo me quitaron el «Pe» y me quedé en Pirri. De todas formas, mis amigos íntimos y mi mujer me llaman Pepe... Bueno, que nací en Ceuta lo sabe todo el mundo; primero vivía en la calle Jáudenes, y a los tres años nos cambiamos a otro barrio, el de Hadú. Precisamente vivía enfrente de la plaza de toros, pero no me dio por el toreo; preferí el fútbol, como a casi todos los chicos de mi edad.

Se reconoce Pirri como un buen estudiante: «Mis padres querían por encima de todo que estudiara. En principio se oponían a que jugara al fútbol, y para venir al Madrid tuve que convencer a mi padre, que siempre que suspendía alguna asignatura me castigaba con no jugar el domingo siguiente. Luego me veía tan deprimido que me perdonaba. Solía sacar unas notas normales y en el colegio de los agustinos de Ceuta fue donde empecé a jugar más o menos en serio. Recuerdo que por aquellos tiempos me atropelló un coche y tuve que guardar reposo bastantes meses.»

A los diecisiete años y con toda su afición futbolística en la mochila, José Martínez salta el Estrecho y en Granada se dispone a afrontar el selectivo de Ciencias. Los estudios y las clases le dejaban poco tiempo libre, pero el fútbol seguía tirando lo suyo y fue a ver al entrenador del Granada, que por aquellos tiempos, era Pepe Millán, que había entrenado con anterioridad al At. Ceuta y le conocía. Millán le invitó a entrenar siempre que quisiera, y en los ratos libres, Pirri seguía matando el gusanillo. La oportunidad, la hora de la verdad, no se hizo esperar. Hubo una semana en la que el equipo granadino tenía muchos problemas para encontrar once jugadores «sanos», y el entrenador le pidió a Pirri que jugara; lo hizo y marcó el gol del triunfo ante Las Palmas. Pirri ya había debutado en Segunda División, y los clubes grandes se empiezan a fijar en ese chaval ceutí que jugaba de interior derecha y que decían iba para figura. El Real Madrid, hábil como siempre, se hace con los servicios del ceutí en julio de 1964. Antes Pirri ya había sido internacional juvenil de la mano de Víctor Martínez. Era su último año en el Ceuta. Dicen que el Madrid, tras las gestiones de Antonio Martínez y Antonio Calderón, consigue el fichaje del jugador, todavía con ficha «amateur», cuando el Español parece que lo tenía fichado.

### Debut contra el Barcelona y boda

Con su padre como «manager», Pirri se presenta en Madrid entre las grandes figuras que todavía «coleaban» en el club blanco. Las lesiones de Félix Ruiz y «Pipi» Suárez y la expulsión de Puskas ofrecen a Pirri su primera gran oportunidad. Es ante el Barcelona, y el Madrid gana por cuatro goles a uno. Pirri no consigue ningún gol, ocupa plaza en el centro del campo y poco a poco se hace con el puesto. Muñoz le ofrece su confianza y ahí comienza su largo caminar por el Madrid, que podemos comprobar en el cuadro adjunto. Con diecinueve años había debutado en Primera, y ya era titular en el Madrid. «No me lo podía creer; fue entonces cuando pensé que podía ser futbolista.»

El 17 de enero de 1968, en una fiesta organizada por el diario «Pueblo», Pirri comienza la jugada más larga de su vida y que terminaría poco después en el gol del matrimonio. Pirri es elegido «popular» por el vespertino madrileño, al igual que la actriz Sonia Bruno. Se conocen, empiezan a salir y todos saben lo que pasó. Ahora, tres chavales —¿alguno saldrá futbolista?— son reflejo de ese matrimonio. «El no me pidió —dice Sonia— que dejara el cine; fui yo quien me di cuenta de que no podíamos vivir así, cada uno por su lado. Por eso lo dejé todo y no me arrepiento.» Dice Sonia que ahora es cuando más se enfada cuando pierde algún partido. «Cada vez llega más enfadado a casa; claro que lo comprendo, porque como antes nunca perdía, no está acostumbrado.»

### Las lesiones y la medicina

A lo largo de su carrera su forma de juego era propicia para que se lesionara con frecuencia. A pesar de todo, Pirri comenta con orgullo que nunca ha tenido ninguna lesión de tobillo o rodilla. La única lesión de pierna la tuve cuando me rompí el peroné de la pierna derecha. Recuerdo que me metieron un tornillo enorme; comencé a jugar con él y me lo tuvieron que quitar porque no lo podía aguantar. Lo demás todo han sido lesiones en los brazos y en la cara. Me he roto tres dedos de la mano y uno del pie, los dos brazos, la clavícula, y las brechas en la cara fueron tantas que ni me acuerdo.

Quizá por tanta lesión a Pirri le dio por la Medicina, aunque de pequeño soñaba con ser arquitecto, porque le gustaba dibujar. «Me queda año y medio para terminar la carrera y quiero finalizarla aquí en España, para luego hacer la especialización de medicina deportiva. Por supuesto que mi mayor ilusión sería volver al Madrid como médico, entrar en su cuadro médico desde luego, si vuelvo será así, porque para entrenador no valgo, se sufre mucho y no me va.»

La pintura es la otra gran afición de Pirri. En sus cuadros abundan los exteriores; el mar y la montaña le apasionan y se ven reflejados en sus cuadros, siempre vivos de color.

Sin darnos cuenta hemos llegado al presente. A ese presente en el Puebla mexicano y en el homenaje de mañana viernes. Ya pocos se acuerdan de Pepirri, ahora para todos Pirri; Pirri, «corazón de león», como más de uno le ha llamado.

**Enrique ORTEGO**

Sonia Bruno nos habla de su marido

# «No es un hombre de negocios»

**«Estos días, el teléfono no cesa de sonar y Pepe se siente abrumado y muy nervioso»**

**«Estoy muy emocionada con el homenaje a Pepe. Para mi marido es tan importante y emotivo que en casa lo vivimos todos muy de cerca y con mucho cariño», nos dice Sonia Bruno, la guapa esposa de Pirri, mientras desde una cafetería cercana al Santiago Bernabéu contemplamos el que fuera escenario de sus innumerables triunfos.**

—¿Le notas preocupado estos días ante el acontecimiento de mañana?

—Pepe es muy consciente, alegre, con buen sentido del humor y de carácter estable y tranquilo. Sin embargo, estos días le noto nervioso y está pendiente de atender lo mejor posible a todo el mundo que tanto interés ha mostrado por él. El homenaje le ha emocionado mucho y no se esperaba tanto despliegue. El teléfono de casa no cesa de sonar y él se siente abrumado y muy nervioso.

—¿Cómo es vuestra vida en México?

—Llevamos una vida tranquila y sencilla. Los niños van allí al colegio y Pepe combina los entrenamientos con sus clases de Medicina. El tiene más horas libres allí que las que tenía aquí y eso hace que estemos más unidos y compenetrados que nunca. Yo me ocupo de la casa, de la educación de los niños y de todos los detalles. En Puebla, las distancias son muy cortas y no hay aglomeraciones. Es una etapa muy importante para él por las experiencias adquiridas. De esta forma sigue en la profesión que le apasiona y está encantado con poder seguir sus estudios. Le noto realmente satisfecho y tranquilo con la vida que llevamos. Somos vecinos del matrimonio Asensi, que es magnífico, y ha sido una gran suerte coincidir allí con ellos.

### Larga meditación

—¿Os costó esfuerzo tomar la decisión de iros a México?

—Lo estuvimos cavilando muchos meses. El tenía una trayectoria muy bonita en el Real Madrid y no hubiese querido tener un ocaso triste. Al irnos ha demostrado seguir en buena forma física y ha dado oportunidad a otros más jóvenes. En México le han dado muchas facilidades para proseguir sus estudios, le han convalidado algunas asignaturas, y ahora mismo para él lo más importante es la medicina. Siempre ha sido un buen profesional del fútbol, pero hay que pensar en el futuro, y cuando termine el contrato con el Puebla hará su especialización médica. Quiere hacer medicina deportiva y le gustaría ejercerla en el Real Madrid. Luis de Carlos nos dijo que le gustaría que, al terminar su carrera; Pirri ingresara en el cuerpo médico del club. La idea está ahí, y el tiempo lo dirá.

—¿Es muy duro ser la esposa de un futbolista?

—No. Es una vida muy agradable, y si te gusta la tranquilidad se está muy a gusto. El futbolista se hace muy casero y para su mujer esto es ideal. Aunque a las señoras no nos gustan las concentraciones, éstas tienen sus compensaciones, ya que así a los maridos les apetece verdaderamente estar con su familia. El Real Madrid es un club único, pero en el plano familiar yo en México he ganado horas de convivencia y más unión familiar cada día.

—Desde tu punto de vista, ¿estás deseando que cuelgue las botas?

*Pirri, con su esposa, Sonia, y uno de sus hijos, en la sala de trofeos del Real Madrid, muchos de los cuales ayudó a ganar. (Foto Larena.)*

—Por puro egoísmo personal sí estoy deseándolo, ya que cuando termine su contrato llevará dieciocho años de intensa vida deportiva. Un futbolista se desgasta físicamente mucho, y creo que Pepe se merece un descanso. No sabemos si prorrogará el contrato un año más, ya que a sus treinta y siete años se encuentra muy bien, pero él sabe mejor que nadie lo que decidirá.

—¿Está mentalizado para dejar el fútbol definitivamente?

—Está mentalizado desde hace bastante tiempo. En España se juega al fútbol con el documento nacional de identidad en la mano, aunque en México no. Pepe sabe que la vida de un jugador es corta y está preparado para dejarlo y por eso se ha labrado un futuro en la Medicina.

—¿Te costó a ti trabajo dejar tu profesión y adaptarte a la vida privada?

—Me casé muy enamorada, y mi marido y mi familia me han llenado tanto que nunca he vuelto a añorar el cine y en ningún momento me han dado tentaciones de volver. El respeto mutuo, la comprensión y el haber entendido la vida como nosotros la hemos adaptado, es decir, con tranquilidad y sencillez, es la filosofía que predomina en nuestra convivencia, y siempre creo que perdurará. Lo que se ha hecho se acepta como tal y nunca hay que volver la vista atrás. Arrepentirse de lo hecho no lleva a ninguna parte.

### No es materialista

—¿Qué ha pasado con el negocio de los televisores?

—Eso fue un contrato de publicidad, pero Pirri no es un hombre de negocios; nunca le han gustado ni sirve para ellos. Tendría que buscar otras cosas que le llenen y le den menos preocupaciones económicas. El no es materialista y no le preocupa el dinero en absoluto.

—¿Te gustaría que alguno de tus tres hijos siguiera los pasos de su padre?

—A ninguno de los tres le he visto con una inclinación ferviente por el fútbol, y si se dedicaran a él serían mediocres y, por tanto, es preferible que hiciesen otra cosa. El nombre de su padre pesa mucho y ellos le consideran un ídolo, así que tendrían ese obstáculo delante.

Por último, Sonia pide a los aficionados que vayan a despedir a Pirri en su homenaje, ya que «sé que es la ilusión de su vida encontrarse en el campo el cariño que se merece después de tantos años defendiendo los colores blancos y los nacionales».

**Isabel CAMPO**

## Ciclismo

Giro de Italia

# Knudsen ganó la etapa prólogo a una media de 50 kilómetros

El noruego Knut Knudsen se impuso en la etapa prólogo del Giro de Italia, disputada contra reloj sobre un circuito urbano en la ciudad de Trieste, en la frontera ítalo-yugoslava. Knudsen cubrió los 6,600 kilómetros de recorrido en un tiempo de siete minutos y cuarenta y seis segundos, a la extraordinaria media de más de 50 kilómetros por hora. En segundo lugar se clasificó el italiano Francesco Moser, uno de los favoritos para el triunfo final, a un segundo de diferencia del ganador, y detrás de él lo hizo el alemán Gregor Braun, quien realizó un tiempo de 7-51.

## Boxeo

# Amaña disputará hoy la corona europea

Esta noche, en la plaza de toros de Bilbao, se disputará el título europeo de los pesos medios entre el actual campeón, Tony Sibson, y el aspirante oficial, el español Andoni Amaña. El púgil vasco se ha preparado en esta ocasión a conciencia y para ello ha estado concentrado en París durante un mes, cruzando guantes con «sparrings» de primera fila.

La expectación que existe en la ciudad bilbaína es grande y se espera que el coso taurino registre un gran lleno.

## Caza

# España, oro en el Campeonato Europeo de Recorridos

El equipo español de recorridos de caza ha conseguido el fin de semana último en Lisboa el Campeonato de Europa de esta modalidad. Esta medalla de oro, conseguida después de varios años continuados de ser terceros en discordia, después de franceses e ingleses, puede servir de acicate para un mayor conocimiento de esta modalidad, que, pese al empeño de la Federación Española de Caza durante los últimos años, aún no ha calado hondo en la gran masa de cazadores.

El Campeonato de Europa recién desarrollado tuvo en España al gran animador, que desde la primera jornada se situó en cabeza merced a la excelente actuación sobre todo de Enrique Pérez, quien en las dos primeras jornadas había sido el mejor a título individual; el tercer día fue para Enrique bastante regular y acabó ocupando la sexta plaza individual de un total de 132 participantes. España consiguió un total de 660 platos sobre un máximo de 800, mientras que Francia, que hasta la fecha no tenía rivales, consiguió 648; la medalla de bronce se la pasamos en esta ocasión a Inglaterra, acostumbrada hasta ahora a ser plata; después la clasificación fue más normal, ocupando la cuarta plaza Bélgica, con 597, y la quinta Portugal, con 557. A título individual, el mejor español fue Juan Ruiz-Hermosilla, que con 169 platos fue tercero, mientras que dos franceses ocupaban las dos primeras plazas; sexto ya hemos dicho que fue Enrique Pérez, quien alcanzó 165 platos, y undécimos Florentino Lozano y Juan Avalos, con 163 platos cada uno. También hubo categoría junior a nivel individual, donde el único representante español, Guardiola, fue el mejor, con 118 platos sobre un total de 150.

Sólo queda ahora por confirmar el buen nivel alcanzado por este equipo español en el próximo Campeonato del Mundo, que precisamente se va a celebrar entre el 17 y 21 de junio en Madrid, el mismo sitio donde hace tan sólo unas fechas se celebró el Campeonato de España, que dio a Hermosilla como vencedor, y a Enrique Pérez como subcampeón.

**Jesús BARBERO**

Biblioteca Virtual de Castilla-La Mancha. Ya. 14/5/1981.

FINANZAUTO Y SERVICIOS S.A.

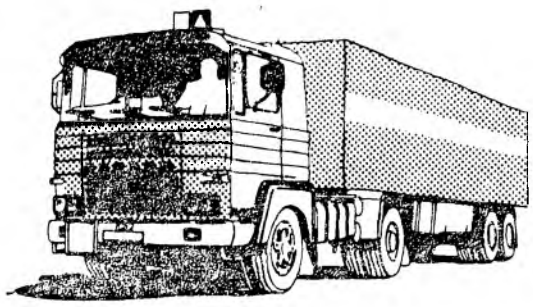

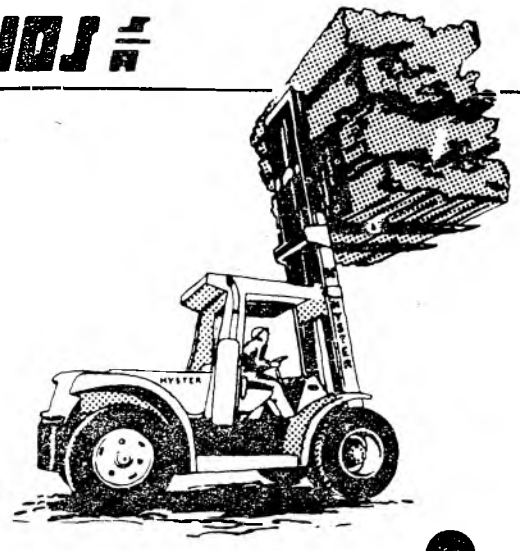

# Toda una maquinaria a su servicio.

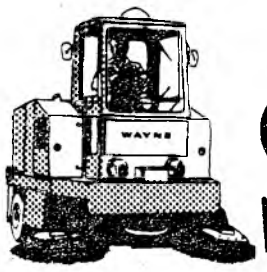

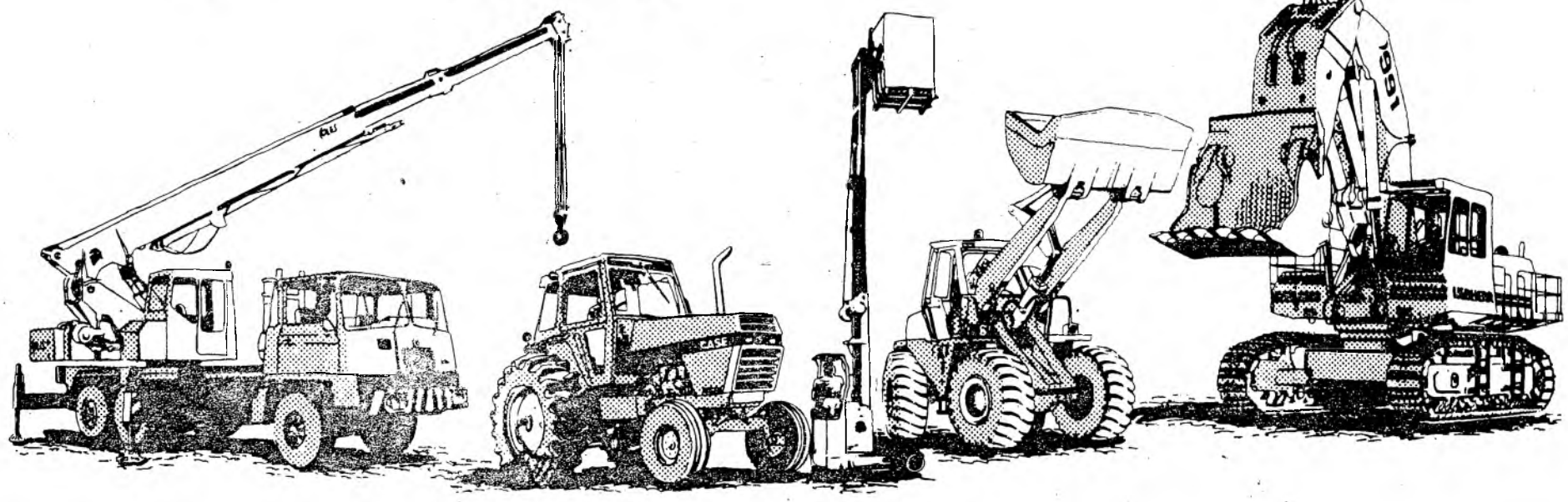

Máquinas, y máquinas, y máquinas. Maquinaria agrícola, maquinaria industrial, maquinaria de obras públicas. Maquinaria siempre con un denominador común: su alta, su primerísima calidad. Porque Finanzauto y Servicios, S. A., sólo distribuye lo mejor: camiones Pegaso, carretillas elevadoras Hyster y Lansing Bagnall, tractores David Brown y Carraro, retroexcavadoras y palas J.C.B.; excavadoras Liebherr, barredoras Wayne, grúas Coles. Lo mejor y en las mejores condiciones: con toda una organización detrás, sólida y bien trabada.

Con la garantía de una tradición y una profesionalidad, hoy como ayer, siempre en marcha.

Una organización que dispone de la red de post-venta más eficaz del país. De máxima cobertura y con todo tipo de posibilidades: fórmulas de asistencia pactada, seguro de averías, intercambio de piezas... Y una incomparable selección de máquinas y vehículos usados.

Todo eso, con Finanzauto y Servicios, la empresa líder. Toda una maquinaria. Una maquinaria que no falla.

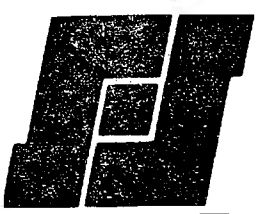

FINANZAUTO Y SERVICIOS S.A.

Tradición hacia el futuro.


Biblioteca Virtual de Castilla-La Mancha. Ya. 14/5/1981.

# Joven muerto por un policía nacional de paisano

**El joven de diecinueve años Juan Abel Muñoz Corral resultó muerto en la madrugada de ayer, aproximadamente a las tres y media, a causa del disparo de un policía nacional vestido de paisano que le solicitó presentara la documentación en la avenida de Galicia, de Gijón.**

El disparo se produjo, según parece, en el curso del forcejeo que la víctima sostuvo con el policía. El fallecido iba acompañado de otro joven, cuya identidad se desconoce hasta el momento.

Se da la circunstancia de que el mencionado policía no pertenece a ninguna unidad de su cuerpo radicada en Gijón, ciudad en la que se encontraba, al parecer, en visita privada. Momentos después de haberse producido la muerte del joven fue puesto a disposición del juzgado de guardia de Gijón, que decretó su detención.

El Gobierno Civil de Oviedo ha indicado que el mencionado policía, domiciliado en Gijón y recientemente destinado a la guarnición de Oviedo, se disponía a visitar a un amigo suyo en la avenida de Galicia, cuando observó en ella la presencia de dos jóvenes en actitud sospechosa y otros dos a pocos metros de distancia, por lo que procedió a la identificación de los primeros, exhibiendo al efecto su documentación de policía.

Cuando los jóvenes se identificaron al agente mostrándole su DNI, se dispuso a la identificación de los restantes. Estos se negaron al requerimiento policial, adoptando un comportamiento agresivo hacia el miembro de la Policía Nacional, llegando incluso a zarandearle de manera violenta, por lo que se vio obligado a repeler físicamente la agresión.

El Gobierno Civil dice que en ese momento el que resultó ser Juan Abel Muñoz Corral, vecino de Gijón, se quitó la chaqueta y, arrojándola al suelo, tomó de un montón de basura una lata de aceite de tamaño mediano y se abalanzó sobre el policía nacional, instante en que éste efectuó dos disparos al aire, con objeto de intimidarle.

El agresor hizo caso omiso de las advertencias del agente, por lo que éste disparó de nuevo, esta vez sobre la lata, que resultó atravesada por dos proyectiles, uno de los cuales alcanzó a Juan Abel Muñoz en la región paraesternal, quedando herido de gravedad.

■ **SE PRESENTAN VOLUNTARIAMENTE AL JUEZ LOS CUATRO FUGADOS DE LA CARCEL DE CALAHORRA.**— Vicente Quero, Manuel Angel Jaime Herce, Mariano Arnedo y Ramón García Ezquerro, todos de dieciséis años, fugados de la cárcel municipal de Calahorra en la madrugada del pasado domingo, se han presentado voluntariamente ante el juez.

Los cuatro muchachos, vecinos de Calahorra, se hallaban detenidos en los calabozos municipales de esta localidad como supuestos autores de agresión, atraco y robo. Durante la madrugada del pasado domingo, y valiéndose de las cucharas que les dieron para comer, consiguieron practicar un agujero de 40 centímetros de diámetro por el que huyeron.

# Esclarecido el crimen de Alora

**La Guardia Civil ha esclarecido las circunstancias que concurrieron en el crimen perpetrado en la noche del pasado lunes al martes en la localidd malagueña de Alora, del que ya informamos y en el que Enrique Fernández Cortés, de cincuenta y tres años, resultó muerto como consecuencia de las heridas que con una navaja le causó Francisco Leiva Romero, de dieciocho años.**

Desde hace cuatro años, Francisco Lejva hacía vida marital con una hija de Enrique Fernández, conocido como «Enriquito el Latero», llamada Francisca, de la que tiene dos hijas. Parece ser que últimamente las relaciones entre la pareja no eran muy buenas, y el lunes por la noche Enrique acudió a hablar con Francisco para decirle que su hija iba a casarse con otro hombre y que él se quedaría con las niñas.

Enrique y Francisco marcharon caminando y hablando hasta el lugar conocido con el nombre de Tajo de la Quera, donde la conversación se convirtió en acalorada discusión. En un momento de ella Francisco sacó una navaja de las que se emplean para podar ramas y asestó dos tajos en la garganta a Enrique, que cayó al suelo en medio de un charco de sangre y falleció poco después.

El agresor se fugó y durante algunas horas deambuló por los alrededores del pueblo, hasta que el martes por la mañana fue detenido por la Guardia Civil. Ya ha sido trasladado a Málaga y puesto a disposición de la autoridad judicial.

■ **TRAS SER AGREDIDO POR DOS INDIVIDUOS, FUE ATROPELLADO POR UN VEHICULO.**— Un marinero de treinta años fue agredido por dos individuos y, tras sufrir un desvanecimiento, cayó en la calzada de la calle del Orzán, de La Coruña, y fue atropellado por un vehículo.

El herido presentaba traumatismo cráneo-encefálico sin pérdida de conciencia y manifestó que los asaltantes le habían pedido dinero, a lo que él se había negado, produciéndose a continuación las agresiones de que fue objeto. El atropello posterior le causó asimismo lesiones en una mano.

■ **UN CURA DE LUGO VENDIO LA PUERTA DE SU IGLESIA.**— La Comisión Provincial de Protección del Patrimonio Histórico Artístico ha estudiado un escrito sobre la desaparición de la puerta de la iglesia de San Juan de Muro, en el municipio de Láncara.

Sobre este tema hizo pública una protesta Adelpha, y el cura afirmó haber vendido la puerta a unos anticuarios, señalando que no tenía ningún valor.

## Tribunales

# Incendio intencionado en el Palacio de Justicia

**Un incendio de importantes dimensiones fue provocado la pasada madrugada en el Palacio de Justicia de Madrid. Aunque en principio se pensó que el fuego pudo ser originado por un corto circuito, fuentes solventes confirmaron a YA que una de las ventanas de la Fiscalía de la Audiencia Provincial de Madrid había sido forzada y aparecían huellas de pisadas en las dependencias de dicha Fiscalía, por donde al parecer accedieron los incendiarios al interior del Palacio.**

**Según informaron a YA fuentes del Palacio de Justicia, el fuego fue intencionado y tuvo dos focos localizados. El primero de ellos fue en la secretaría de la Sección Segunda de la Audiencia Provincial de Madrid, que se encuentra instalada en la planta sótano del edificio de las Salesas. Dicha secretaría quedó totalmente destruida, resultando afectados bastantes sumarios de los que se tramitan en dicha sección, los libros de registros y todo el mobiliario, así como parte de las ejecutorías del Tribunal de Orden Público. En la mencionada secretaría se tramitan los sumarios procedentes de los Juzgados de Instrucción números 4, 5, 6 y 22 de Madrid, los Juzgados de Distrito 7, 8, 10, 11 y 26, así como los de Colmenar Viejo, el Juzgado número 2 de Alcalá de Henares y los de Torrelaguna y Alcobendas.**

El otro foco de fuego se produjo en una dependencia de la Fiscalía de la Audiencia Provincial, que se encuentra un tanto alejada de la secretaría de la Sección Segunda. En esta parte del edificio, la acción del fuego fue mucho menor, aunque resultaron quemados algunos sumarios que estaban pendientes del trámite de calificación. Sin embargo, la mayor parte del material afectado eran procesos ya archivados y no se tienen noticias de que en este despacho hubiese nada importante ni especial.

Siempre según las mismas fuentes, los presuntos incendiarios habrían penetrado en el edificio de las Salesas por una ventana de la Fiscalía que da a la iglesia de Santa Bárbara, al interior de una sala de visitas que tienen los fiscales en sus dependencias. Seguidamente, y burlando la vigilancia del retén de guardias civiles que custodia el edificio por la noche, debieron prender el fuego en la citada secretaría. Los despachos colindantes con la secretaría de la Sección Segunda también resultaron parcialmente afectados por el incendio, y algunos de los sumarios y actuaciones que se guardan en armarios metálicos en estos despachos aparecieron chamuscados, aunque los daños fueron de menor entidad.

Al ser detectadas las llamas por el retén de la Guardia Civil, se dio aviso a los bomberos, que se personaron en el lugar, y tras una hora y veinte minutos de actuación, consiguieron dominar el fuego. Sin embargo, según manifestó ayer el presidente de la Sección Segunda, se necesitará más de medio año para reelaborar la documentación destruida.

**LOS JUECES DE VALENCIA SE SOLIDARIZAN CON EL CONSEJO DEL PODER JUDICIAL.**— La Junta de jueces de Valencia, que anteayer celebró una reunión exraordinaria para tratar de la tensión creada entre el Consejo General del Poder JUdicial y algunos miembros del Gobierno, ha difundido una nota en la que se solidariza con lo dicho por el Consejo General en su reciente comunicado.

El contenido de la nota de los jueces valencianos es el siguiente: «Después del pertinente debate, el Cuerpo de jueces de Valencia acuerda asumir y hacer propio el contenido íntegro de la nota publicada por el Consejo General del Poder JUdicial en defensa de la independencia judicial como condición sustantiva de un Estado democrático de derecho.»

Por otra parte, en fuentes próximas al Consejo General del Poder Judicial se ha manifestado que el contenido de la declaración difundida por el Consejo —sobre las informaciones procedentes del mando único antiterrorista y el Ministerio del Interior sobre la actuación de los jueces— ha merecido el apoyo generalizado de los jueces de todo el país.

**EL FISCAL PIDE EL PROCESAMIENTO DE OTROS SEIS FUNCIONARIOS DE HERRERA.**— El fiscal de la Audiencia Provincial de Ciudad Real, que se encarga del sumario abierto a funcionarios de la prisión de Herrera de la Mancha por supuestos malos tratos a los reclusos, ha pedido en un escrito el procesamiento de otros seis funcionarios de la prisión, informaron a YA fuentes de los letrados querellantes.

Como se sabe, el juez de Manzanares ordenó en su día el procesamiento de los funcionarios del centro penitenciario Francisco José Campos Córdoba, Jaime María Pozas Quintas, Francisco Javier Seco Martínez, José Luis Malagón Martínez y Angel Luis Moreno García.

La Audiencia de Ciudad Real ha dado traslado de las actuaciones a los abogados querellantes para instrucción por un plazo de veinte días. Entre los funcionarios cuyo procesamiento ha sido solicitado ahora por el fiscal se encuentran los jefes de servicio José Antonio Barroso Melado y Manuel Arfila Santos.

**CONFIRMADO EL PROCESAMIENTO DEL EX DIRECTOR DE CARABANCHEL Y NUEVE FUNCIONARIOS.**—La Sección Primera de la Audiencia Provincial de Madrid ha confirmado recientemente el procesamiento por homicidio y lesiones del ex director de la cárcel de Carabanchel Eduardo Cantos Rueda, el ex subdirector Antonio Rubio Vázquez y otros ocho funcionarios, así como dos médicos, a raíz de la muerte del recluso anarquista Agustín Rueda.

La Audiencia Provincial considera que existen indicios racionales de criminalidad en la actuación del citado ex director, el subdirector y los funcionarios Hermenegildo Pérez Bolaños, Nemesio López Tapia, Alberto de Lara Martínez de Plasencia, José Luis Rufo Salamanca Herrero, José Javier Flores Ramos, José Luis Esteban Carcedo, Alfredo Lis Mallo Díaz y Andrés Benítez Ortiz.

Los hechos tuvieron lugar el 13 de marzo de 1978, cuando, a raíz de varios interrogatorios, resultó muerto el recluso Agustín Rueda y heridos otros siete presos.

*Puede comenzar otra sangrienta guerra de gángsters*

# Acribillado a balazos el máximo «boss» de la mafia siciliana

**El cadáver acribillado de Salvatore Inzerillo, «boss» de la nueva mafia siciliana, desató ayer, una vez más, el miedo y la incertidumbre sobre la isla de Sicilia, cuyos habitantes no saben si ese asesinato significa el comienzo de una guerra entre bandas.**

Para los hombres y mujeres de Palermo el problema es entender si la muerte de Inzerillo cierra una fase de «pacificación mafiosa» o si, por el contrario, inaugura un nuevo ciclo de violencia.

Y los viejos del lugar, que ya aprendieron «las leyes» hace muchos años en carnes propias, comentan: «Si es una muerte que cierra, bendita sea, pero si abre camino a la muerte, hay que tener cautela.»

Salvatore era un «nuevo boss» de la «nueva mafia». Había tomado el puesto de su tío Rossario di Maggio, conocido como «Don Sasa» (en Italia sólo llaman «don» a los curas y a los mafiosos), hombre de «gran respeto» que se curtió en los negocios clásicos, sin entrar de lleno en el tráfico de drogas.

A sus treinta y siete años, Inzerillo había llegado ya mucho más lejos que su antepasado. Desde hace meses era buscado por la Policía porque había entrado «hasta el cuello» en el tráfico de droga, el reciclaje de dinero sucio, el «contacto USA» (vínculos delictivo-comerciales con las familias de Estados Unidos) y otros ámbitos peligrosos hasta para un «boss».

En lugar de favorecer su detención policial, tal vez porque «sabía demasiado», sus adversarios han preferido mandarlo al cementerio, Ni siquiera pudo salvarle de la muerte su moderna Alfetta 2000 blindada, auto que goza de todas las preferencias en el ambiente porque une la rapidez de un deportivo al blindaje de un tanque.

El delito se cometió en pleno día, en campo abierto, delante de numerosos testigos «distraídos» que no vieron nada, no recuerdan nada o tienen demasiado miedo y sabiduría en sus entrenadas venas.

Quedó tan desfigurado que la Policía tardó cinco horas en identificarlo, dentro del auto blindado y junto a una Magnum 375 que ni siquiera pudo empuñar a tiempo. Cinco horas preciosas para los asesinos, que desaparecieron en el acogedor vientre de Palermo.

Hace tres semanas, en el mismo Palermo, murió otro «boss» en circunstancias parecidas. Se trató de Stefano Bontade, y la «factura» del crimen parecía tener el mismo «sello»: un auto blindado y pleno grueso, suficiente para atravesar la chapa.

La Policía ha descartado que se trate de un ajuste de cuentas entre las dos bandas, es decir, que los hombres de Bontade hayan matado a Inzerillo porque éste había matado antes a su jefe. Al parecer, no había competencia entre ellos y operaban en ámbitos distintos.

# Dos militares heridos gravísimos al estrellarse su avioneta

Dos oficiales del Ejército del Aire resultaron gravísimamente heridos a consecuencia de un accidente sufrido ayer durante un vuelo de entrenamiento. Se trata del capitán Rafael Bellón Arboleda y del teniente Antonio Quero Omares.

Según han indicado a Efe fuentes militares, los dos oficiales volaban en una avioneta Buker, de doble ala, cuando ésta sufrió una pérdida de sustentación entre las localidades granadinas de Escúzar y Ventas de Huelma, por lo que se estrelló contra el suelo.


†

**Don Francisco Velázquez Galán**

**Falleció en Madrid el día 13 de mayo de 1981**

**a los 69 años de edad**

**Habiendo recibido los Santos Sacramentos**

**D. E. P.**

Su esposa, Severiana Jiménez; hijos, María Victoria, Amelia, María Paz, Francisco y Jesús, y demás familia

**RUEGAN una oración por su alma.**

La conducción del cadáver se verificará a las 14 horas, desde la clínica de la Concepción al cementerio de Villaviciosa de Odón (Madrid). A continuación se celebrará el funeral en la iglesia parroquial.

†

**Alfredo Carballo Sanchiz**

**Falleció en Madrid el día 8 de mayo de 1981**

A los quince años de edad

HABIENDO RECIBIDO LOS SANTOS SACRAMENTOS

**D. E. P.**

Su madre, Carmen Sanchiz; hermana, Carmen; abuelo, tíos y primos

**RUEGAN una oración por su alma.**

El funeral por su eterno descanso tendrá lugar hoy jueves, a las seis y cuarto de la tarde, en la iglesia del Espíritu Santo (Serrano, 125).


Biblioteca Virtual de Castilla-La Mancha. Ya. 14/5/1981

# Un albañil alicantino violó a sus tres hijas

**En la población de Redobán (Alicante) se ha dado un caso de incesto de un padre con sus tres hijas, de once, catorce y quince años. José Heredia Díaz, de treinta y cinco años, de profesión albañil, censado en el cobro del paro, ha venido haciendo vida sexual con sus hijas desde hace unos tres años con las dos mayores y desde hace un año con la menor.**

El padre las obligaba a sus exigencias carnales en los momentos que su esposa, de treinta y seis años, se ausentaba para trabajar en almacenes de envasados de agrios; después de saciados sus apetitos las amenazaba de muerte si decían algo de lo ocurrido, pero la mayor se lo contó todo a una tía suya.

La tía, hermana del padre, ante la magnitud del hecho, fue a informar a la madre de las niñas; ésta, una vez oída de labios de su cuñada la verdad, las llevó a un doctor para que las examinara. El médico determinó que, efectivamente, las tres hijas habían sido «visitadas por varón».

Sin pensarlo más, la madre expuso el caso con la correspondiente denuncia en el cuartel de la Guardia Civil de Callosa de Segura, quien a su vez puso a disposición judicial a José Heredia Díaz.

■ **LA POLICIA LOCALIZA A CUATRO NIÑAS QUE HABIAN ESCAPADO DE CASA.**— La Policía ha localizado en una torre situada a tres kilómetros de Huesca a cuatro niñas de edades comprendidas entre seis y doce años, que pretendían escapar de su casa.

La Policía acudió al lugar advertida por Ricardo Escar, propietario de la denominada «Torre Justo», que notó la presencia de las niñas a unas horas anormales, ya que entraban dentro del horario escolar, portando unas bolsas de plástico y andando por los sembrados, lo que le extrañó, por lo que decidió dar parte a los agentes.

Los miembros de la Policía montaron un servicio de búsqueda en la zona. Las cuatro jovencitas, al notar la presencia de los agentes, huyeron y se escondieron entre el sembrado, pero gracias a la labor policial pudieron ser posteriormente retenidas. De las cuatro niñas, tres son hermanas, y en las bolsas portaban alimentos, entre ellos varios kilos de naranjas y una piña americana, que habían adquirido para poder subsistir en su huida del hogar paterno.

Ellas mismas declararon a la Policía su intención de escapar de sus domicilios, sin que se conozcan los motivos que pudieron inducirles.

■ **VEINTE RESES MUERTAS AL VOLCAR UN CAMION Y SER ALCANZADAS POR UN TREN.**— Unas veinte reses vacunas, en su mayor parte terneros, han resultado muertas en un doble accidente de carretera y de ferrocarril al volcar un camión que las transportaba y ser posteriormente alcanzadas, en su mayoría, por un tren.

El accidente ocurrió en la madrugada de ayer en la nacional 232, a la altura del kilómetro 67,100, término municipal de Alfaro, en dirección Oviedo-Zaragoza, al volcar el camión matrícula O-0209-O, que conducía Cándido Vallina Moro, de cuarenta y dos años, vecino de Pola de Siero (Asturias), y que transportaba ganado vacuno.

Como consecuencia del accidente, en el que el conductor se produjo lesiones de carácter menos grave, siete terneras resultaron muertas y el resto huyeron por los alrededores, parte de ellas por la vía del ferrocarril, que discurre paralela a la carretera, con tan mala fortuna que un tren alcanzó a varios de los animales, causando la muerte instantánea a ocho y a otras cuantas les seccionó las patas, por lo que hubieron de ser sacrificadas.

■ **DETENIDO CON MEDIA TONELADA DE TABACO PARA HACER LABORES CLANDESTINAS.**— Un individuo que tenía almacenada ilegalmente media tonelada de tabaco en hoja ha sido detenido por la Guardia Civil. El detenido, E. A. C., vecino de Navarres, está inculpado de infracción de contrabando, ya que dicha mercancía estaba destinada a la fabricación clandestina de labores.

■ **DETENIDOS TRES EXTRANJEROS POR ROBO Y FALSIFICACION DE DOCUMENTACIONES.**—La Policía barcelonesa ha detenido al súbdito senegalés Noumady Kamara, de cuarenta y cinco años, al que ocupó varios documentos de identidad robados para su falsificación.

El detenido confesó que una vez falsificados vendía los documentos a 20.000 pesetas cada uno, así como la colaboración de la alemana Vera Ana Spahn, de veinte años, y del suizo Martin Schutz, de veintisiete, que fueron posteriormente detenidos y confesaron ser adictos a la heroína.

*Según el parte de defunción*

# Dos de los muertos en Almería fallecieron por herida de bala

**SANTANDER. Jesús Delgado**

**Familiares de Luis Montero García, residente en Herrera de Camargo (Santander) y que resultó muerto el domingo en Almería tras ser detenido por la Guardia Civil junto con dos compañeros, han recibido el parte de defunción, en el que se señala que el fallecimiento se produjo «por herida de bala».**

Un hermano de Luis Montero ha manifestado que ha puesto el caso en manos de abogados y que existen muchos puntos oscuros. Ha señalado que no se marcharán de Almería hasta que no se aclare lo sucedido.

Los aproximadamente seiscientos veinte trabajadores pertenecientes a Ferrocarriles de Vía Estrecha realizaron un paro simbólico de cinco minutos de silencio en memoria de Juan Mañas Morales, de veinticuatro años, fallecido en Almería durante la madrugada del domingo, en compañía de dos amigos y en circunstancias aún no esclarecidas.

Juan Mañas era ayudante de enclavamiento de la empresa y hacía tres años que trabajaba en Santander, después de ser licenciado del Ejército y pasar a prestar servicio en FVE.

A las doce en punto, un tren estacionado en agujas hizo sonar su sirena y automáticamente comenzó la suspensión de actividades, que afectó a todo el servicio de taller, en vías y obras, instalaciones fijas, depósito de máquinas, personal de estaciones, material móvil y oficinas. Hubo convoyes que detuvieron su marcha, en tanto discurrían los cinco minutos del paro. Simultáneamente, los trabajadores de FVE en Vizcaya se solidarizaban con el dolor de los compañeros de Santander, asumiendo las mismas medidas y emitiendo un comunicado dirigido a la opinión pública y otro al Ministerio del Interior, en protesta de las muertes y solicitando informes veraces sobre lo ocurrido.

A Almería se habían trasladado anteayer, para despedir a Juan Mañas en su inhumación en el cementerio de Pechina, algunos de sus compañeros de Santander, junto con otros ferroviarios de la provincia andaluza, que portaban una corona del sindicato ferroviario de UGT.

El comité de empresa de FVE ha remitido a los medios informativos de Santander un comunicado, manifestando que los cinco minutos de paro silencioso han sido aplicados a la memoria de su compañero fallecido y de sus acompañantes, también trabajadores de Cantabria, junto con la promesa de realizar las medidas de presión que crean oportunas, en el caso de que el Ministerio del Interior no esclarezca —dicen— las circunstancias que rodearon estas muertes, exigiendo las responsabilidades a que hubiera lugar.

En igual sentido se ha manifestado el Partido Regionalista de Cantabria.

Los cadáveres de Luis Montero y Luis Cobo partieron por vía aérea de Almería a Madrid y desde aquí hacia Santander. En el certificado exigido para su traslado se acredita que las muertes de ambos sobrevinieron por impacto de bala.

A Santander han llegado noticias de que quienes procedieron en Almería a la identificación de los restos de ambos jóvenes, residentes en esta provincia, hallaron a aquéllos sin brazos y piernas y plenamente carbonizados.

El juez encargado del sumario, que ya está en marcha, es Cristóbal García, juez del distrito, en funciones de instrucción. Hasta ahora, ninguna medida había sido tomada en Almería contra nadie y ningún procesamiento se había producido. En aquella capital andaluza se considera que en el término de horas podrían conocerse acontecimientos de carácter revelador.

*Según el testimonio de un psiquíatra*

# El «destripador» presenta síntomas de esquizofrenia paranoica

**Peter Sutcliffe, quien mató a trece mujeres e intentó hacerlo con otras siete, padece una esquizofrenia paranoica, afirmó ayer en la audiencia criminal de Londres el psiquíatra Hugo Milne.**

Al comenzar el séptimo día del proceso contra el «destripador» de Yorkshire, el abogado de la defensa, James Chadwin, llamó a dicho médico, con veinte años de experiencia profesional, a dar testimonio sobre el caso. Hugo Milne señaló que había detectado síntomas de tal enfermedad en varias ocasiones durante el transcurso de las once entrevistas con Sutcliffe.

«Siempre ha mostrado el acusado un tremendo grado de control, que, en mi opinión, llega a un nivel por encima de lo normal», señaló el médico.

«Asimismo —agregó Hugo Milne— Sutcliffe presenta la cualidad de poder distanciarse con relación a los actos cometidos, borrando la enormidad de los mismos.»

El psiquíatra continuó enumerando una serie de rasgos de Peter Sutcliffe, y respondió a una pregunta del juez que el diagnóstico es de esquizofrenia paranoica.

Peter Sutcliffe ha afirmado que por mandato divino había comenzado a eliminar prostitutas, a las que consideraba como «la hez de la tierra».

■ **EL ESTRANGULADOR DE MUNICH, ACUSADO YA DE LA MUERTE DE TRES MUJERES.**— Elmar Schermer, el austríaco sometido actualmente a juicio en Munich (Alemania Federal), en relación con el asesinato de dos mujeres, habrá de responder de un tercer crimen.

La fiscalía federal de esta ciudad acusó ayer a Schermer, técnico comercial de profesión, de haber dado muerte a una secretaria de cuarenta y siete años tres meses antes de asesinar a la empresaria Karin Schubert Koening y a la también secretaria Sonnhilde Wienold.

Según la fiscalía, la tercera víctima, que fue encontrada muerta en el chalé de su jefe en un barrio residencial de la capital bávara, había tenido también contacto con un tal «doctor Herzog», que parece ser Elmar Schermer.


¡STOP!
Si quiere sentirse orgulloso de la compra de su terreno vea una finca de auténtica categoría por sólo 150 pesetas m²
Tierra de vega con un pozo
Información en los teléfonos 413 76 63 y 413 77 93

SE VENDE CINE
Tel. 402 27 89

Declaración Impuesto sobre la Renta
Simplificadas, 1.250 ptas.
Normal, desde 1.900 ptas.
Ventura Rodríguez, 13. 1.°
242 33 92
Debod Asesores

DESCUBRA EL SABOR DE UN TOMATE
Por sólo 150 ptas/m². Agua, luz y viales. Tierra de vega
A 45 kilómetros de Madrid, carretera de Burgos
413 57 13 - 413 58 61

PISOS
EN EL CENTRO DE
GALAPAGAR
3-4 dormitorios, chimenea, garaje. Desde 600.000 entrada. Cinco años a 26.777 mes (sin más letras ni hipotecas). 858 02 34

SU CHALET
EN LA PLAYA
del Mar Menor
1.350.000 TOTAL
222 47 84 - 232 01 88
Fuencarral, 46-3.° centro

LOCALES COMERCIALES
Calle Bravo Murillo, 238
De 65 m² y 208 m²
OCASION
Teléfonos 234 53 75-
442 23 16

¡¡EN ARANJUEZ!!
SEA PROPIETARIO
ENTRADA UNICA,
100.000 ptas.
24 meses a 12.500 ptas.
Teléfono 259 68 35

MAJADAHONDA
OCASION
Pisos de Lujo
a 33.600 ptas./m²
LLAVE EN MANO
10 AÑOS FACILIDADES


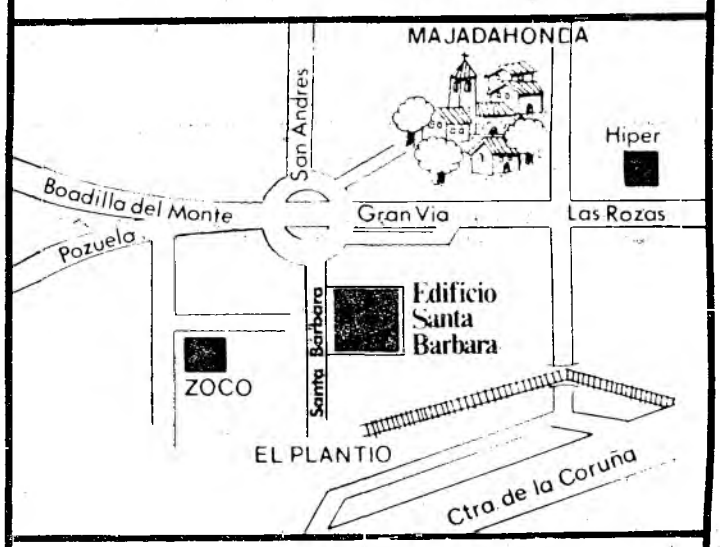



Edificio Santa Bárbara, 1, 3 y 5
Tel.: 638 12 74


Biblioteca Virtual de Castilla-La Mancha. Ya. 14/5/1981.

*Para no repetir la falta de eficacia y el bloqueo de la reforma del 70*

# Los inspectores jefes de EGB objetan el desarrollo del Estatuto de Centros

**El desarrollo y la aplicación de la ley de Estatuto de Centros Escolares son requisitos imprescindibles para conseguir que las instituciones escolares ofrezcan un soporte organizativo suficiente para la implantación de una educación de calidad, dicen las conclusiones alcanzadas en la reunión de inspectores jefes de Educación Básica del Estado, celebrada en abril último y recopiladas ahora.**

Los inspectores jefes entienden que uno de los factores que más ha influido en la falta de eficacia de los centros durante los últimos diez años, y que ha frenado y bloqueado la reforma de la ley de 1970, ha sido precisamente la ausencia de una ordenación unitaria y racional en el funcionamiento y organización de los centros.

Los inspectores jefes han destacado dos actuaciones como fundamentales a la hora de desarrollar el Estatuto de Centros: de un lado, la publicación de las normas por las que se seleccionarán y nombrarán los directores escolares, y de otro, la adopción de una serie de medidas para corregir problemas planteados por el decreto sobre constitución de los órganos colegiados de los centros públicos.

Respecto del nombramiento de directores, consideran que la técnica de desarrollo legislativo de la ley en este punto debe hacerse por una regulación horizontal, por decreto. Los inspectores conocieron un proyecto de regulación, al que han formulado observaciones. Entre otras cuestiones, han considerado muy conflictivo y delicado el artículo octavo, párrafo uno, de dicho proyecto, sobre la permanencia o cese del mandato y la posible prórroga de los directores, estimando que puede ser contrario a la ley de Estatuto de Centros, por lo que se recomienda su revisión.

Con relación al decreto sobre órganos colegiados, los inspectores jefes consideran que: Debe dictaminarse la repercusión que sobre el mismo pueda tener la sentencia del Tribunal Constitucional referida a la ley de centros, hay que determinar si tal repercusión debe suponer la suspensión de la aplicación del referido decreto y su sustitución por otra norma, y si se decide que puede mantenerse la vigencia del decreto, deben clarificarse y complementarse algunos de sus extremos en disposiciones menores que lo desarrollen.

Las observaciones concretas al decreto sobre órganos colegiados señalan, entre otras cosas, que la presencia de un miembro de la corporación municipal en el consejo de dirección del centro es prácticamente inaplicable en los municipios con gran número de centros, y algunos ayuntamientos pretenden enviar como representantes a personas que no reúnen la condición de concejal; que hay que determinar el significado exacto de la expresión «centros de patrimonio municipal que reciban aportación económica del municipio», que es muy reducida la duración de un año del nombramiento de los miembros electos de los órganos colegiados, que es preciso aclarar si el profesor más antiguo o más moderno lo es en el centro o en el cuerpo o si se consideran los no numerarios, conviene determinar si el personal que es permanente en el centro, pero que actúa a tiempo parcial (cocineros, pinches, celadores para el transporte, etc.), puede considerarse personal no docente a efectos electorales, y es preciso revisar los plazos señalados para la constitución de los órganos colegiados que, según la transitoria tercera, deberá llevarse a cabo durante el segundo trimestre del presente curso en aquellos casos en que no estuvieran ya constituidos a la publicación del decreto (24-12-80).

Las conclusiones concretan aún más otras sugerencias para la mejora y precisión del decreto sobre órganos colegiados: Debe fijarse la estructura organizativa de los centros a la que se alude de forma muy genérica en la ley, hay que publicar urgentemente la norma que regule las especializaciones del profesorado (con la consiguiente modificación del sistema vigente en materia de concursos de traslados), debe publicarse la normativa en que se basará la organización y funcionamiento de los centros privados, hay que desarrollar reglamentariamente el régimen de disciplina del alumnado, tiene que regularse la organización y funcionamiento de los centros experimentales, centros españoles en el extranjero y centros integrados, y asimismo fijarse reglamentariamente los requisitos mínimos que han de reunir los centros para impartir en cada nivel o modalidad educativa las enseñanzas con garantías de calidad.

Se añaden, de igual modo, dos medidas complementarias que han de adoptarse urgentemente: Las normas que regulen las gratificaciones que correspondan a los funcionarios que asuman responsabilidades propias de los órganos unipersonales de gobierno en los centros y las normas que den adecuada solución al problema del nombramiento de directores escolares para el próximo curso.

# Sanidad retira una vacuna de Jorba clínicamente peligrosa

**El Ministerio de Sanidad y Seguridad Social ha cursado instrucciones urgentes a todas las delegaciones provinciales del Ministerio para que intervengan y retiren una vacuna de laboratorios Jorba considerada clínicamente peligrosa.**

Se trata de la llamada vacuna triple DTC —antidifteria, antitetánica, antitosferina—, fabricada originalmente por los laboratorios Pasteur. La comunicación oficial señala que los distintos controles efectuados con este medicamento han permitido comprobar un gran número de reacciones adversas entre los pacientes. El «secuestro» de la vacuna se realizará tanto en farmacias, botiquines y almacenes como en los propios laboratorios para impedir que se continúe administrando. Se pretende con esta rápida actuación del Ministerio de Sanidad evitar riesgos a los posibles destinatarios del producto.

En medios del sector se ha destacado la eficaz intervención de la Administración en un momento de especial sensibilización pública ante los temas sanitarios. Las mismas fuentes han comentado, citando informaciones recibidas de Francia, que el Instituto Louis Pasteur ha roto las relaciones con el laboratorio español y ha rescindido el contrato de colaboración que permitía a Jorba comercializar esta vacuna.

*Según la secretaria del Año Internacional del los Disminuidos*

# «Doce meses es muy poco tiempo para programar una ayuda eficaz al disminuido»

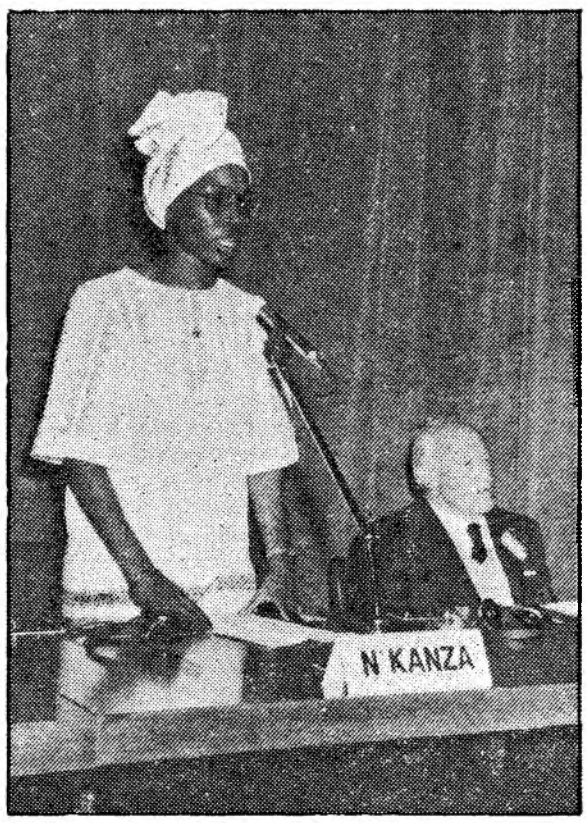


*Zala L. N'Kanza, secretaria del Año Internacional de los Disminuidos, durante su conferencia*

**«La comunidad internacional puede encontrarse ante la imposibilidad de resolver el problema de los disminuidos por falta de cooperación internacional», ha afirmado la secretaria del Año Internacional de los Disminuidos, Zala L. N'Kanza, en una conferencia pronunciada ayer en el Instituto Internacional para la Investigación y Asesoramiento sobre la deficiencia mental.**

Su conferencia estuvo centrada a enumerar la acción internacional en el campo social, para hacer frente a una acción internacional en favor de los disminuidos, y destacó que era muy difícil programar, planificar y armonizar todas las acciones de todos los países en el breve espacio de tiempo de doce meses, por falta, además, de recursos en los países miembros de la ONU en vías de desarrollo, al no haber sido discutido el programa de la acción de un año internacional en la Asamblea General antes de proclamarlos.

Destacó que era insuficiente la creación de un fondo de contribuciones voluntarias para hacer frente a las necesidades financieras que una acción de este tipo comporta. «De ahí —dijo— la existencia del círculo vicioso de desequilibrio entre las esperanzas que este año despierta y las reales posibilidades de realización.»

Dijo también que dos hechos coronarán las actividades del año: un coloquio internacional de orientación pragmática sobre cooperación y asistencias técnicas entre países en vías de desarrollo, sobre todo prevención y readaptación de los impedidos, en el cual debería ser esencial el concepto de dominio de la ciencia y la técnica y la adaptación de un plan de acción a largo plazo para prevenir y tratar la invalidez.

El Año Internacional de los Disminuidos comprende estas actividades:

• **Nivel regional y subrregional:** Se trata de incentivar la cooperación en países que comparten la misma cultura y tradiciones, mediante encuentros, seminarios y coloquios, los cuales están realizados o en vías de realización.

• **Nivel nacional:** Se propone a cada país el constituir un comité nacional (ministerial, sindical, patronal y de organizaciones de disminuidos) para coordinar y planificar proyectos de prevención y tratamiento de los disminuidos.

• **Nivel internacional:** Se ha intentado contribuir a crear un código de conducta internacional en el campo social, basándose en textos de la OIT, la OMS, UNICEF, UNESCO, FAO, etc. Se ha decidido consagrar años internacionales, ya sea a un problema mundial, ya a determinado grupo social. En el marco del AID, se trata de estudiar soluciones a los problemas de readaptación de alrededor de 500 millones de seres humanos, cuyo 80 por 100 vive en zonas rurales y en países en vías de desarrollo, y también de prevenir las invalideces.

Se intenta coordinar actividades de instituciones pertenecientes a las Naciones Unidas y también colaborar estrechamente con las no gubernamentales: filantrópicas, religiosas, académicas, sin olvidar las de los impedidos. Ellos deben tomar conciencia de que pueden ser sujeto de la historia, y reivindicar, asimismo, sus derechos, y todos debemos comprender que esta problemática no es sectorial, sino que interesa al progreso social de la comunidad entera.

# Hacienda se muestra a los escolares

El Ministerio de Hacienda está organizando una campaña de divulgación sobre la Hacienda Pública en los centros escolares de EGB, BUP y COU.

Dicho departamento está distribuyendo el libro «La Hacienda de todos», del que se cuenta con una edición de 17.500 volúmenes, editado especialmente para que los escolares conozcan a grandes rasgos cuál es la función del Minsiterio de Hacienda dentro de la Administración.

Un equipo de técnicos del Ministerio se desplaza a los colegios, en los que se organiza un coloquio tras la proyección de audiovisuales, especialmente realizados para explicar algunos de los más importantes aspectos en torno a los temas fiscales de mayor interés.

El ámbito de la campaña, que se desarrollará hasta finales de mayo, antes de los exámenes, comprenderá este primer año a Madrid, Barcelona y Sevilla. Cabe también la posibilidad de ampliarla a Valencia. El Ministerio ha seleccionado, en las capitales citadas, un grupo de centros escolares de distinta naturaleza (públicos, privados, masculinos, femeninos, mixtos, etc.), y ubicación.

■ **El Ministerio distribuirá gratuitamente a institutos monografías para la orientación de estudios.**— El Ministerio de Educación y Ciencia distribuirá gratuitamente entre los 960 institutos de bachillerato existentes en toda España 1.000 volúmenes de cada una de las 39 monografías sobre estudios y profesiones de nivel universitario, editadas por la Fundación Universitaria-Empresa.

El convenio de compra de los citados volúmenes, al precio de 150 pesetas cada uno, fue firmado ayer entre autoridades ministeriales y representantes de la Fundación. Con esta medida se pretende facilitar a profesores y alumnos la tarea de orientación a la hora de elegir carrera.

*Encuentro sobre bilingüismo en España*

# El 30 por 100 de la población conserva una lengua materna no castellana

ZARAGOZA. Martín Moros

La problemática del bilingüismo y su situación actual en nuestro país fue el tema abordado en un encuentro sobre el problema que tuvo lugar en el centro Pignateli, organizado por el centro de Estudios Socialista de Aragón

El encuentro se concibió como un diálogo sobre las lenguas de España y se estructuró sobre la base de dos ponencias, la del doctor Antonio Tovar sobre el tema «Algunas ideas básicas del bilingüismo en España» y la del senador socialista y catedrático de griego José Vicente Bevia sobre «Aspectos políticos del bilingüismo», a los que se añadieron comunicaciones acerca de distintos temas. Participaron en el encuentro 35 especialistas no sólo de Aragón, sino también de otras regiones.

En la ponencia presentada por el senador Bevia se indicó que España es el segundo conjunto multilingüe de Europa y, después de la Unión Soviética, el Estado de base cultural más heterogénea dentro de los países económicamente desarrollados. En la actualidad, aproximadamente el 30 por 100 de la población española sigue conservando una lengua materna, distinta de la lengua castellana, dándose en estas comunidades no una situación de bilingüismo, sino diglósica, es decir, de discriminación de una de ellas.

# La SER solicita una cadena de televisión

**TELESER, empresa constituida por la Sociedad Española de Radiodifusión y el resto de las emisoras que integran la Cadena SER, ha presentado en el Ministerio de la Presidencia del Gobierno la solicitud de una cadena de televisión privada comercial, firmada por su presidente, don Antonio Garrigues y Díaz Cañabate.**

La Cadena TELESER se solicita a nivel nacional, regional y local, comprendiendo tres fases de realización técnica: la primera, concesión de emisoras que aseguren la cobertura de Madrid, Barcelona, Valencia, Sevilla, Bilbao y Zaragoza, con sus respectivas áreas vecinas de influencia; para una segunda fase se prevé la instalación de emisoras en ciudades de más de doscientos mil habitantes; y en una tercera, todas las ciudades de más de cincuenta mil habitantes que hubieran quedado en zona de sombra en las etapas anteriores.

Los fines empresariales de TELESER están plenamente identificados con la estructura de sus empresas promotoras y avalados por el prestigio de más de medio siglo de total dedicación a la sociedad española en el ámbito de la radio, tan afín al de televisión.

Independencia, espíritu de servicio, veracidad informativa, difusión cultural, entretenimiento y ocio serán constantes de su programación. El objetivo principal de TELESER lo constituye la familia.

■ **ACEPTADA LA TRAMITACION PARLAMENTARIA DE LA LEY SOBRE SUPRESION DE LOS PERIODICOS DEL ESTADO.**— La comisión de Cultura del Congreso de los Diputados ha acordado aceptar, a los solos efectos de su estudio por la comisión, el proyecto de ley sobre supresión del organismo autónomo de Comunicación Social del Estado mediante la subasta de los periódicos de la antigua cadena del Movimiento, según Europa Press.

Biblioteca Virtual de Castilla-La Mancha. Ya. 14/5/1981.

# Obtenga energía gratuita a partir del Sol.

Una familia española de cinco personas consume, al año, 90.000 litros de agua caliente a 45 °C. Si utilizase el combustible más barato del mercado (gasóleo C) para calentar este agua, debería gastar al año 22.348 pesetas. Si lo hiciera con electricidad 25.200 pesetas.

Estos costes serán cada vez mayores. La energía seguirá subiendo de precio. Pero además, el suministro de agua caliente puede verse interrumpido en caso de racionamiento de los derivados del petróleo. Este es un riesgo nada desdeñable en las circunstancias actuales.

Pensemos que lo anterior afecta no sólo a nuestras casas, también a los colegios, hospitales, hoteles, industrias y, en general, a todos los consumidores de agua caliente.

¿Y sabe una cosa? Calentar agua es la más directa y sencilla aplicación de la energía solar. Y además, esta energía le ofrece las siguientes ventajas:

- No sube de precio.
- No puede ser racionada.
- Es limpia, silenciosa y gratuita.

En muchos países con menos sol que España, los tejados de las casas, de las industrias, de las escuelas, etc., se están cubriendo con paneles solares.

**Póngase al día y apúntese.**

## ¿Qué debe hacer?

Rellene el cupón adjunto y envíelo al CENTRO DE ESTUDIOS DE LA ENERGIA, que estudiará su caso concreto mediante un ordenador y le enviará las características de la instalación solar más adecuada a sus necesidades, con la menor inversión y la máxima rentabilidad.

En breve plazo y de forma GRATUITA recibirá Vd. en su domicilio la siguiente información:

- Una hoja explicativa de cómo es y cómo funciona una instalación solar
- Una ficha técnica de la instalación más adecuada, con los datos siguientes:
  1. Metros cuadrados de panel que debe instalar para obtener el mejor resultado económico
  2. Orientación de los paneles para obtener la mayor insolación
  3. Inclinación de esos paneles para captar mejor los rayos del sol durante todo el año
  4. Litros que debe tener su depósito de agua caliente
  5. Contribución de la energía solar a su consumo de agua caliente mes a mes
  6. Energía que recibirá del sol de forma gratuita al cabo del año
  7. Coste aproximado de la instalación completa
  8. Tiempo que tardará en recuperar el dinero invertido
- Una relación de fabricantes e instaladores de paneles solares

EN TERRAZAS

EN TEJADOS

EN JARDINES

Con todo ello, puede usted tomar una decisión y dirigirse a una firma especializada para hacer realidad su proyecto.

**En el tejado de su casa tiene usted una mina. Explótela.**

DATOS DE IDENTIFICACION

Nombre o razón social .....

Calle o plaza ..... N.º

Localidad ..... D.P. Provincia

DATOS PARA EL CALCULO DEL SISTEMA

- ¿En qué provincia instalaría el sistema?
  .....
- ¿De cuántos metros cuadrados dispone para colocar los paneles solares? (en terrazas, tejados, jardín, etc.).
  .....
- ¿Qué tipo de energía utiliza actualmente para obtener agua caliente? (electricidad, gas ciudad, carbón, gasóleo, propano butano...). .....
- Si no tiene actualmente instalación de agua caliente, ¿qué tipo de energía utilizará como apoyo a la energía solar?
  .....
- ¿Cuántas personas utilizarían el agua caliente producida por el sistema solar?
  .....

NOTA: En el caso de que usted viva en bloque de pisos o apartamentos, la instalación solar deberá calcularse para el conjunto del edificio. Por tanto se remitirán los datos correspondientes a todo el bloque y a todos los usuarios.

Rellene este cupón y envíelo al:
CENTRO DE ESTUDIOS DE LA ENERGIA
Apartado N.º 3 MADRID.

Biblioteca Virtual de Castilla-La Mancha. Ya. 14/5/1981.

# Festival de Primavera en el Museo de Arte Contemporáneo

El Museo Español de Arte Contemporáneo de Madrid, en colaboración con la Subdirección de Artes Plásticas, presenta durante los meses de mayo y junio un Festival de Primavera, compuesto por distintas actividades culturales, donde se dan cita el mundo del video y de las artes tradicionales, siempre bajo el donominador común de la plástica. Comenzó el festival el martes 12 de mayo, a las siete de la tarde, con la presentación del espectáculo «La vie en rose», que protagoniza el grupo sueco L'Etoile du Nord. Dentro de los llamados Free Groupe, los miembros de este grupo son no sólo actores y escritores, sino una variedad de artistas que incluye un coreógrafo, un artista visual, un compositor, actores de expresión corporal, bailarines, fotógrafo y artistas de video. Su deseo de ser universalmente entendido hace a L'Etoile du Nord trabajar con un tipo de acciones de estilo mítico, arquetipo y épico, buscando una audiencia fuera de lo usualmente entendido como consumidores de la cultura. Las representaciones de «La vie en rose» tienen lugar los días 12, 13 y 14 de mayo, a las siete de la tarde.

El día 21, jueves, a las siete de la tarde, será presentada la monografía de Rosa Chacel sobre Timoteo Pérez Rubio, editada por Cátedra, con la intervención de Antonio Bonet Correa, Kiko Rivas y Rosa Chacel.

El día 25, lunes, un concierto de música contemporánea. El grupo Koan, bajo la dirección de José Ramón Encinar. El día 26, Ramón Tío dará un conferencia sobre «Las artes plásticas en Francia. La década de los 80». El día 27, Xavier Rubert de Ventós hablará sobre «Conocimiento, ficción, creación». El día 28, jueves, a las siete de la tarde, «Sobre los tejados de Madrid», un espectáculo plástico sonoro, donde se presentará el sonido Molero.

Un ciclo de cine español de los años 40, con la selección de 12 películas, será presentado el martes 2 de junio, a las siete de la tarde, en una mesa redonda con destacadas figuras de la década.

«La Academia Breve de los años 40» será el tema de la conferencia de Enrique Azcoaga. Juan Manuel Bonet hablará sobre «Vuillard como pretexto» el jueves día 4, a las siete de la tarde. Santiago Amón tiene como tema de su conferencia «Picasso y el "Guernica" el miércoles día 10. Un concierto de jazz ocupará la tarde del jueves día 11. El martes 16, Francisco Nieva hablará sobre «Las virtudes plásticas del teatro», y, por fin, aparte de otras actividades pendientes de fijar fecha (desfile Vogue; la fotografía por Joan Fontcuberta, etc.), el día 23 de junio, a las diez de la noche, y tras su presentación en el Olimpia, de París, Enrique Morente y su grupo ofrecerán un recital flamenco.

# El descubridor de la tumba de Filipo de Macedonia, en Madrid

El nombre de Manolis Andrónicos, arqueólogo griego que acaba de llegar a Madrid, invitado por la Dirección General de Relaciones Culturales, goza de un extraordinario prestigio en su país. Ultimamente, su nombre saltó el circuito científico y resonó por el mundo entero gracias al sensacional descubrimiento, en Vergina (Grecia), de la tumba del rey Filipo II de Macedonia. Como suele ocurrir en los trabajos arqueológicos, el gran hallazgo de 1978 era el fruto espectacular, la cara más espléndida y visible de un oscuro iceberg de muchos años de trabajo tenaz.

Andrónicos nació en Prousa de Asia Menor en 1919. Doctor en Filosofía y Letras por la Universidad de Salónica, estudió en Oxford, durante 1954 y 1955, bajo la dirección de sir John Beazley. En 1964 obtuvo la cátedra de Arqueología de la Universidad de Salónica. De 1964 1965 fue miembro del Consejo de Arqueología. Miembro fundador de la Asociación Techni, de Salónica, pertenece asimismo a la Sociedad Arqueológica de Atenas, a las Asociaciones de Estudios Macedónicos, a la Asociación Internacional de Críticos de Arte y al Instituto Arqueológico de Berlín. Ha dirigido excavaciones en Verocia, Naussa, Calcidica y Salónica.

La excavación que le ha valido la fama internacional a Manolis Andrónicos fue iniciada por él en Vergina, al norte de Grecia, en 1952, en una necrópolis próxima a la ciudad en la que destacaba un gran túmulo. Tras excavar durante diez años una treintena de túmulos en la citada necrópolis, Andrinicos y sus colabordores se centraron, entre 1962 y 1963, en el gran túmulo, excavando hasta unos doce metros de profundidad sin éxito. Al reanudarse la excavación en 1976 aparecieron ya unas cuarenta piezas: restos marmóreos, diez estelas funerarias, una cabeza de hombre, una mano, un pie, etc. Otras excavaciones sucesivas fueron ensanchando el misterioso reino: restos rituales, tres tumbas, un espléndido fresco que representa «El rapto de Perséfone por Plutón» y otras pinturas de las «Parcas», limitadas por un zócalo con motivos florales y de grifones. Y, por fin, la tumba de Filipo II de Macedonia, padre de Alejandro Magno y creador de la identidad nacional griega. La secuencia de frescos bellísimos, pintados a distintos niveles, con motivos guerreros y animalísticos, hablaban ya de algo espectacular. El 18 de noviembre de 1977, los arqueólogos griegos «violaron» la estancia secreta, un ámbito cuadrado de 4,46 metros de lado por 5,30 de alto, revestido de estuco. Las ofrendas fúnebres avalaban, por su calidad, la hipótesis de su pertenencia a un personaje regio, especialmente una diadema de oro y plata, con

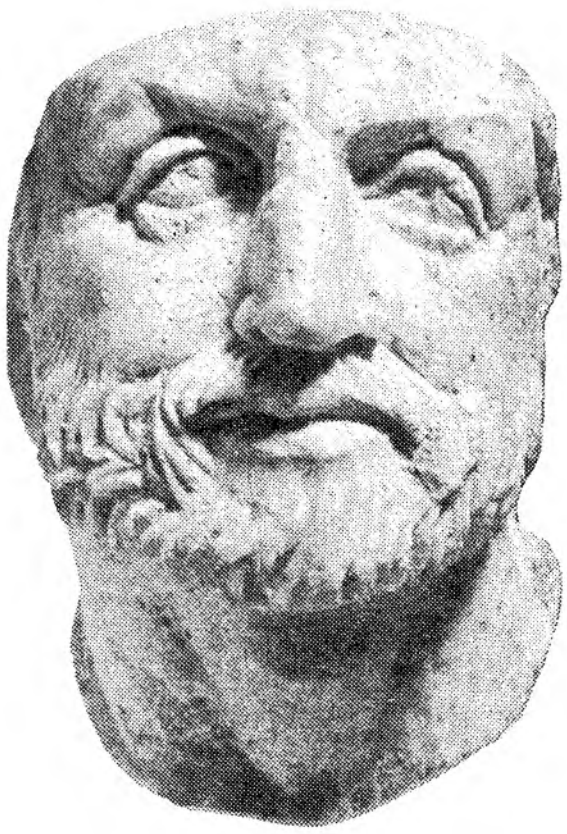

*Apariencia de Filipo en marfil, descubierta junto a su tumba*

restos de tela en su interior. El sarcófago de mármol, conteniendo una arqueta de oro con la estrella macedónica —símbolo de la realeza— esculpida en relieve, confirmó plenamente el hallazgo. La reconstrucción de algunas estelas con nombres e inscripciones macedónicos ha permitido datar la construcción de la tumba de Filipo a principios del siglo III a. de C.

**José María BERMEJO**

# Ramírez Lozano, premio Ateneo-Ciudad de Valladolid

El escritor extremeño José Antonio Ramírez Lozano ha obtenido el XXVIII premio Ateneo-Ciudad de Valladolid de novela corta 1981 por su novela «Flos sanctorum». El premio, el más antiguo de España en su género, es convocado anualmente por el Ateneo y dotado con medio millón de pesetas por el Ayuntamiento de la ciudad. En esta edición habían llegado a la final diez novelas. Tras sucesivas eliminatorias por el sistema Goncourt, quedaron finalistas «Reencuentro», de Teresa Barbero, y «Flos sanctorum», de José Antonio Ramírez Lozano, que resultó ganadora por seis votos contra tres. Se da la circunstancia de que José Antonio Ramírez Lozano, nacido en Nogales (Badajoz) en 1950, quedó segundo el año pasado en este mismo premio de novela corta. El autor extremeño es profesor de Lengua y Literatura en San Juan de Aznalfarache (Sevilla) y ha publicado ya tres libros de poemas y una novela corta. La obra ganadora será publicada también, de acuerdo con las bases del premio.

**UNA EXPOSICION BAJO EL TITULO «MAURITANIA, CIUDADES Y MANUSCRITOS» HA SIDO INAUGURADA** en el Museo Arqueológico Nacional, organizada por el Instituto Hispano-Árabe de Cultura, en colaboración con el Instituto Mauritano de Investigación Científica. La exposición, que permanecerá abierta hasta el 7 de junio, comprende 14 paneles fotográficos sobre las ciudades de Tisit, Walata y Sinqiti, 50 reproducciones de manuscritos árabes y 40 paneles de carácter antropológico, además de ocho manuscritos originales, 17 vasijas procedentes de las excavaciones de Tagdawust (siglos IX-XII) y una jayma beduina. La exposición recoge algunas reproducciones de manuscritos andalusíes.

**SEIS POEMAS INEDITOS DE JUAN RAMON JIMENEZ,** agrupados bajo el título de «La muerte», constituyen el número cero de una nueva colección poética, titulada «Pliegos de mineral», patrocinada por el Ayuntamiento de Río Tinto (Huelva) y dirigida por Juan Cobos y Francisco Garfias. La presentación del libro, en la librería Fuentetaja, de Madrid, corrió a cargo del poeta y crítico Francisco Garfias. «La muerte, en seis poemas autógrafos inéditos de Juan Ramón Jiménez», título completo de la obra, lleva impresa en seco la efigie de Juan Ramón, realizada por el pintor sevillano Cristóbal. La tirada de la colección, hecha al estilo artesanal, es de 250 ejemplares numerados.

*Presentado «Tantas veces, Pedro»*

# Bryce Echenique, más cerca del mayo francés que de Cuba

La ventaja que tiene un autor, si deja que sean sus amigos quienes presenten su obra, es que éstos van a hablar muy bien de aquél. Con el peruano Alfredo Bryce Echenique (Lima, 1939) se confirmó lo dicho. Dejó que José Esteban, Carlos Barral, Sánchez Dragó y J. J. Armas Marcelo hablaran (muy bien) de su última novela publicada en España, «Tantas veces, Pedro» (Cátedra) y por extensión lo hiciesen de un autor hispanoamericano, conocido por su novela principal, «Un mundo para Julius», pero que no ha alcanzado su nombre el prestigio de otros colegas de aquella latitud.

Entre irónico y cariñoso, José Esteban, escritor y editor, presentó de una manera festiva, con un estilo voluntariamente valleinclanesco, la vida de Bryce Echenique, escritor, dijo, en quien confluyen la ficción y la realidad.

Esto mismo señaló Carlos Barral, quien como su editor español ha estado muy unido al peruano. Cuando a finales de los sesenta, el llamado «boom» hispanoamericano —una especie de invisible academia, según Barral— empezaba a languidecer, un joven inédito, afincado en Francia, hijo de la alta aristocracia peruana, presentó una novela al premio Biblioteca Breve. Su novela (había publicado un libro de relatos, «Huerto cerrado»: apenas obtuvo eco) era «Un mundo para Julius». El premio, por motivos internos, se declaró desierto. Barral se separó de Seix-Barral, creó su editorial y publicó «Un mundo...», así como dos libros de relatos («La felicidad, ja, ja», era el otro). Bryce, dijo Barral, pertenece a ese pequeño grupo de escritores que no tuvieron la revolución cubana como norte, sino el mayo francés.

Sánchez-Dragó dijo de la novela presentada que era una novela pasional, de educación sentimental, una historia de amores frustrados, y de Bryce Echenique que pertenecía a la generación perdida de la novela hispanoamericana, perdida en París: Severo Sarduy, Scorza, Bianciotti, etc.

Cerró el turno de amigos Armas Marcelo, quien comentó la tortuosa mala suerte del escritor, su soledad y su inmenso talento, situándole, con Julio Ramón Rybeiro y Vargas Llosa, en lo más alto de la novela peruana.

**Javier GOÑI**

*I Festival Internacional de Teatro*

# Presentación en la Sala Cadarso del grupo mímico Nemo

**Esta noche se presenta en la Sala Cadarso, en el marco del I Festival Internacional de Teatro, el grupo de mimo Nemo, que prolongará sus actuaciones hasta el día 17 por la tarde. El espectáculo de Nemo se titula genéricamente «Maniquíes de escaparate».**

El cerebro de Nemo es el alemán Wolfgang Neuhausen, de Dusseldorf, donde se inició en el difícil arte del mimo y la pantomima. Desde el año 1970 efectúa trabajos de taller y seminarios sobre pantomima, género cómico y problemas de expresión teatral. Su labor se desarrolla cada año en Dusseldorf, Wuppertal y Marburgo, donde ha presentado los espectáculos «El caso Keefman», «Maruchi de Nimwga» y «La barrera». Desde 1978 dirige el grupo Nemo's Red Company, con el que ha montado otros tres espectáculos: «Narices rojas para una dama azul», «Historia de amor de los narices rojas» y «Maniquíes de escaparate».

Los espectáculos de Nemo se caracterizan por una especial capacidad de sugestión y atracción del espectador hacia la expresividad sencilla y elocuente del mimo, atracción que cala perfectamente en públicos de cualquier edad.

Por otra parte, y dentro también del I Festival Internacional de Teatro, en el Museo Español de Arte Contemporáneo, el grupo sueco La Estrella del Norte presenta todas las tardes su espectáculo «La vida en rosa». Este grupo escandinavo es uno de los pocos «libres» existentes en Suecia, con unos planteamientos muy interesantes en sus puestas en escena.

APARTAMENTOS POR
100.000 ptas.
DE ENTRADA
EN BENICASIM (CASTELLON)
★ LISTOS PARA OCUPAR
★ ACCESO DIRECTO AL MAR
★ PISCINA OLIMPICA E INFANTIL
★ PISTA DE TENIS Y FRONTON
★ AMPLIAS ZONAS VERDES ENTRE PINOS
★ PROXIMOS AL CENTRO DE AGUAS TERMALES
INFORMACION Y OFICINA DE VENTAS
en la propia Urbanización
princicasim
en "Las Villas" de Benicasim
Telf: 30 10 42 (964 Prefijo de Castellón)
MAPROSA

Biblioteca Virtual de Castilla-La Mancha. Ya. 14/5/1981.

# NO COMPRE SU PISO A CIEGAS

**Las «casas» claras:**

La experiencia nos demuestra que, al elegir su vivienda, puede encontrarse con desagradables sorpresas.

Por eso le recomendamos que cuando compre se asegure de cómo ES su vivienda y CUANTO le va a costar en realidad.

Nuestro lema es «Con la verdad por delante», y estamos muy cerca:

## en SAN FERNANDO DE HENARES

---

**PISOS DE 3 DORMITORIOS POR 2.900.000 pesetas (*)**

**LLAVE EN MANO CON 250.000 pesetas**

**— FINANCIACION A 10 AÑOS —**

---

- **CALEFACCION Y AGUA CALIENTE POR CALDERA INDIVIDUAL**
- **COCINA AMUEBLADA, ARMARIOS EMPOTRADOS, TRASTERO**
- **ZONA AJARDINADA Y MUCHAS COSAS MAS**

(*) En este precio se incluyen la parte proporcional de la escritura de división horizontal y obra nueva y la de constitución del préstamo.

LAS «CASAS» CLARAS EN

# edificio ZARAGOZA

**UNA PROMOCION DE FOCSA. EN VENTA LA ULTIMA FASE**

Calle Zaragoza, 1 (a la entrada de San Fernando). Información, todos los días, de 10,30 a 2 y de 4,30 a 7,30, excepto lunes y festivos tarde.

Biblioteca Virtual de Castilla-La Mancha. Ya. 14/5/1981.

# Crónica de arte

Por Mario Antolín

## Galería Biosca. Francisco Lozano

Tierra, fuego, color. El paisaje hecho síntesis y trascendido de amor y de recuerdos. Lejos del luminismo levantino, de espaldas a su tópico y su luz, Francisco Lozano, terca y profundamente, escarba en las raíces del paisaje, le desgarra la piel y nos ofrece, con temblor de misterio, la arquitectura exacta de su espíritu. Estalla sobre el lienzo la fuerza contenida del color, rojos, verdes, violetas, azules, grises, blancos; los ocres de las tierras se esponjan o se agrietan de calor. La luz viene de abajo, el sol está amasado con la arena. Todo arde. Hasta las mismas sombras tienen su propia luz. Lozano es un pintor mediterráneo, con siglos de cultura despiertos en su sangre, que ha sentido la urgencia de destrozar la imagen falseada de un paisaje y mostrarnos su rostro verdadero, su alma milenaria, su cuerpo requemado por el aire y el sol. No hay fuegos de artificio, ni opulentos naranjos, ni huertanas hermosas, ni flores, ni barracas; hay tierras dominadas por el hombre a fuerza de trabajo y de sudor, y montes y matojos, y arenales que ofrecen floraciones extrañas, y árboles centenarios que agonizan de pie; hay tierras que parecen un nuevo paraíso y calas escondidas en las que duerme el mar. Lozano no «retrata» lo que ven nuestros ojos, él mira más adentro y luego nos ofrece la verdad. Su pintura, equilibrada y sabia, áspera y encendida, pródiga de materia y hambrienta de rigor, es una continuada lección de inteligencia, de fuerza creadora, de unión con el paisaje, de emoción contenida y de serena y firme reflexión. Tierra, fuego y color abrasan la paleta del ilustre maestro valenciano.

## Galería Ingres. Alcover

Vuelve Alcover a la sala Ingres con una nueva y hermosa exposición. Sólo ha pasado un año desde su última muestra y nada perceptible ha cambiado, ni en sus planteamientos, ni en su forma de hacer, plena de madurez y de soltura. Sus óleos están llenos de vida, de fuerza y de emoción. Alcover podría, si quisiera, formar entre las filas del hiper-realismo, pero su espíritu creador le aparta, afortunadamente para él, de la insufrible y aséptica frialdad de esta moda, y su pincel prescinde de detalles superfluos, vigoriza contornos, difumina matices, se recrea en los rostros e insinúa los fondos solamente para dejar al hombre en su protagonismo. Oleos serenos de una dulce grandeza que cantan el esfuerzo y el trabajo. Personajes humildes que parece que viven sobre el lienzo. No hay concesión alguna a la falsa hermosura, no hay mujeres bellísimas, ni atardeceres suaves, ni niños sonrientes, ni flores temblorosas de luz y de color. Todo es normal, sencillamente hermoso en su propia verdad; las mujeres son gordas, cansadas del trabajo, tienen las manos grandes y la mirada limpia; los hombres se han curtido por los vientos de la mar y han ido envejeciendo sin tener casi tiempo de pensar en mañana. Alcover ama ese mundo humilde, que canta lienzo a lienzo, y se nota el amor en cada pincelada. Domina sin esfuerzo el color, el dibujo y el juego del espacio, y sabe transmitirnos sus propias emociones. La muestra que hoy presenta es la obra cuajada de un pintor importante de la más noble escuela realista.

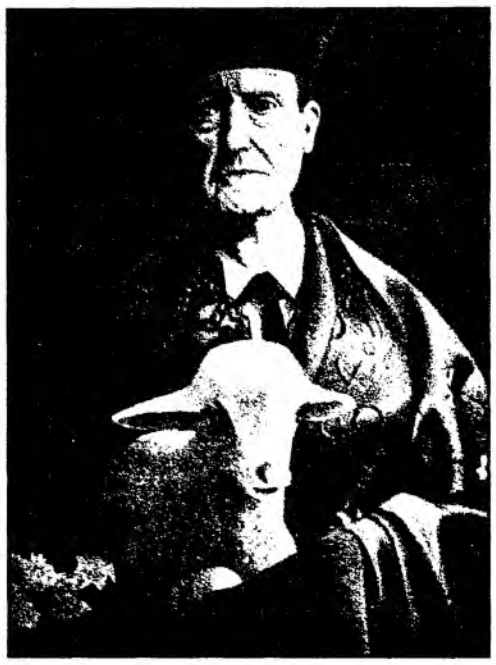

## Galería Diego León 16. Amat

Dibujos y óleos componen esta sorprendente exposición, a la que el talento de un pintor dota de una rara e inquietante fuerza expresiva. Amat Bellés no es uno de esos artistas que disfrazando su incapacidad de osadía se refugian en los últimos estertores de una vieja vanguardia superada, ni mucho menos un pintor tradicional, rutinario y decorativo, cuyo bostezo se adivina debajo del color, sino un artista con personalidad propia, que partiendo de un completo dominio del «oficio» construye el edificio misterioso de sus sueños. Como decía Camón Aznar, «la profundidad, cuando no es misterio, es la nada». La vida y la muerte caminan paralelas en las obras de este joven pintor. Una extraña belleza, dulcemente agresiva, se apodera del lienzo o del papel, se perciben las voces de Eros y Tanatos en el silencio tenso del espacio. Juegan los símbolos. Lo grotesco y lo trágico se funden y confunden. Una mitología de pasión y de riesgo surge desde la angustia del pintor. No hay violencia, ni gritos, ni convulsión, ni sangre; todo tiene la elegancia medida de un «ballet». La fiesta de los toros se convierte en un rito, en una ceremonia de la vida y la muerte. El redondel del circo se transforma en teatro y la imagen le roba la fuerza a la palabra. Una frialdad hiriente, buscada y conseguida, emana de la obra. El pintor se prohíbe el más mínimo gesto emocional y somete al rigor del equilibrio el caos palpitante de su mundo interior. Cara y cruz de la lucha del hombre con el toro; un pretexto en las manos de un pintor. Amat Bellés i Roig, un nombre, aunque difícil, que habrá que recordar.

## Galería Balboa 13. Carmen Pagés

Una extraña ternura palpita avergonzada en los pequeños óleos de esta joven artista. Dos vertientes distintas se ofrecen en su obra, que unas veces es eco de su mundo interior y otras filtra y tamiza el mundo en que vivimos; pero esos dos caminos, unidos en su origen, no son más que dos gritos de una misma garganta, dos formas diferentes de protesta, dos maneras opuestas de llorar. Carmen Pagés tiene un estilo personal, una exquisita sensibilidad, un apagado y dulce cromatismo y cosas importantes que decir. Me gusta su pintura.

## Sala Rembrandt. Tomás F. Peces

Oleos, acuarelas y dibujos componen la muestra de este pintor toledano, de quien mi admirado amigo García Viñolas escribe en el catálogo: «No ha nacido este dibujo para acariciar la realidad, sino para sujetarla. Se expresa con profusión de trazos tensos, sin una sola curva en sus líneas, que van reteniendo a la realidad con fuerte mano definidora. «Así es, en efecto, la obra de Tomás F. Peces, que eleva la crónica callejera y el latir de lo vulgar y mínimo a la categoría de obra pictórica. El artista prescinde de todo lo accesorio; es la vida lo que quiere pintar, y por eso su pincelada es fuerte, nerviosa y espontánea, y su dibujo canaliza el color. Un sobrio cromatismo de grises y de ocres, castigados de azules y de negros, enfrían la apasionada fiebre del dibujo y concede a la obra de este personalísimo pintor un extraño equilibrio de luz y de color.

## Galería Kreisler. Alfredo Salazar

Fue en la galería Balboa 13 donde vi la obra de Alfredo Salazar por primera vez y han pasado tres años desde entonces. Tres años en los que el pintor se ha encontrado a sí mismo y en los que su pintura ha cuajado de manera definitiva en un uso distinto del color y en una diferente concepción del hecho de pintar. En esta amplia muestra que hoy nos ofrece en la sala Kreisler da la exacta medida de su madura calidad.

Alfredo Salazar es un pintor que sabe recrear la secreta armonía del silencio. Todo es en él un juego de matices; un equilibrio frágil de formas y emoción. Realidad y sueño, presencias y nostalgias, se funden en su obra herida de belleza. Intimidad y silencio en sus inconfundibles figuras de mujer, castamente desnudas , que surgen desde el fondo de una niebla lejana. Figuras de mujer, hermosamente solas, cercadas de un silencio que tiembla disfrazado de bruma en el color.

Silencio en sus paisajes, renacidos en grises y en azules, y en los que el verde húmedo se estremece de luz. Silencio en esos barcos anclados para siempre, y que son como huellas dejadas en el mar. Silencio en los caminos, en el aire, en los árboles, en los campos abiertos y en las puestas de sol. Silencio en su pintura, que busca emborracharse de silencio. Y detrás del silencio, o debajo, o delante, el que oiga con los ojos escuchará el poema callado del pintor. Salazar, que es uno de los pocos maestros en el difícil arte del «pastel» —casi olvidado hoy, y en el que se expresaron con idéntica fuerza que en sus óleos artistas de la talla de María Blanchard o de Degas, de Renoir, de Manet o de Redon—, multiplica los tonos de color, y las cuarenta y ocho «barras» del cajón que limitan y forman su «paleta» crecen entre sus manos hasta agotar las gamas del color.

Suavidad, transparencia, delicadezas últimas que nacen de la sabia caricia del pintor. Un dibujo rotundo, espontáneo y medido, sostiene sin violencias la estructura interior y el lirismo sereno de cuerpos y paisajes.

El «pastel» —milagro franciscano de tierras y colores— alcanza en cada una de sus obras la levedad y la fuerza de los sueños. Alfredo Salazar convierte en elegancia y en silencio la voz de su emoción.

## «Guadalimar» cumple seis años

Esta revista que, fundada y dirigida por Miguel Fernández-Braso, presta un inestimable servicio al arte y la cultura de nuestro país, ha llegado a su sexto aniversario. Aún ocurren milagros en el mundo; milagros como éste, debidos al tesón y el esfuerzo de cuantos se han entregado a esta publicación con un entusiasmo y una vocación realmente ejemplares. Para conmemorar este acontecimiento Joan Miró ha realizado especialmente para «Guadalimar» la portada de este número cincuenta y nueve, que como siempre nos ofrece una larga serie de importantes colaboraciones sobre temas y artistas de un indiscutible interés: Catherine Millet estudia la obra de Klaus Rinke, Sandra Miller escribe sobre David Hockney, Antonio Urrutia profundiza en la obra de Subirá-Puig, Miguel Logroño nos envuelve en el misterio de Manuel Rivera, Caballero Bonald analiza la exposición de José Luis Sánchez, Jesús Fernández Santos se anticipa a la muestra de Mieres y José Miguel Ullán opina con la agudeza y la finura que le caracterizan, sobre el libro de Antonina Rodrigo «Lorca-Dalí, una amistad traicionada». El «dossier», con textos de José Hierro, Moreno Galván, Castillo-Puche y Luis Rosales, está dedicado a Francisco Lozano; y en la sección «En el taller», Fernández-Braso mantiene una interesante y profunda entrevista con José Caballero. En este número, además de sus secciones fijas, aparecen una serie de colaboraciones importantes debidas a José María Iglesias, Antonio Gamoneda, Aranguren, Molina Foix, Juan Benet y Calvo Serraller.

En este sexto aniversario de «Guadalimar», que a todos nos alegra, quiero hacer llegar hasta la redacción de esta ejemplar publicación mi sincera y cordial enhorabuena.

Biblioteca Virtual de Castilla-La Mancha. Ya. 14/5/1981.

# Noticias de arte

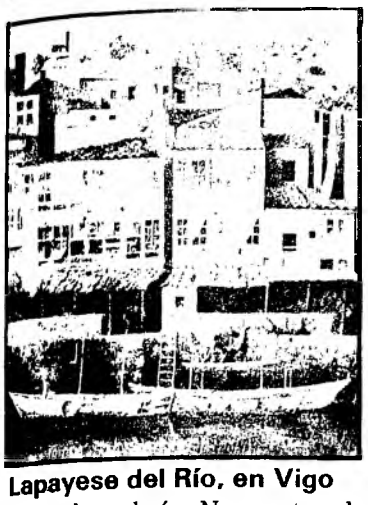

**Lapayese del Río, en Vigo**

En la galería Novecento, de Vigo, ha presentado una escogida exposición de su obra José Lapayese, con un rotundo éxito de crítica y de público. El pintor madrileño, que ha llevado en muchas ocasiones a sus lienzos los temas de Galicia, llevaba algunos años sin exponer en Vigo, por lo que su muestra ha supuesto auténtico acontecimiento artístico, ampliamente reflejado en los medios informativos de la ciudad. Lapayese presentará su obra en Madrid en los primeros días de noviembre.

**Octavio Vicent, en Zaragoza**

En la galería Leonardo, quizá la más prestigiosa de la ciudad aragonesa, presenta una serie de obras de mediano formato el ilustre escultor valenciano Octavio Vicent. Su depurada técnica, la graciosa sensualidad de sus figuras femeninas y el equilibrio y moderno clasicismo que impregna su obra han llamado profundamente la atención de la crítica aragonesa, que se ha volcado en merecidos elogios hacia su obra.

**Rollán, en Barcelona**

En la Kreisler, de Barcelona, ha colgado su obra Jordi Rollán, uno de los más destacados pintores de Cataluña. La perfección de su dibujo, la elegancia de su difícil juego de color, dominado de azules y de grises; la serenidad de su lenguaje plástico, la total ausencia del academicismo y su vigorosa expresividad hacen que Rollán sea un valor indiscutible de la joven pintura española. La exposición está obteniendo un resonante éxito.

**Nueva exposición en la sala Balboa 13**

El próximo día 18, la sala Balboa 13 inaugura una interesante e insólita exposición; seis escultores: Venancio Blanco, Donaire, José Luis Medina, Mario Nosti, Francisco Toledo y Juan Luis Vassallo, que exponen pintura, y un pintor, Vargas Ruiz, expone escultura. Esta curiosa muestra, que suponemos que llenará de alegría a los coleccionistas y que pondrá en aprietos a la crítica, se prolongará hasta las primeras semanas de junio.

**Las acuarelas de Romero Solana**

En la sala de exposiciones del Ilustre Colegio Oficial de Médicos ha expuesto una deliciosa serie de acuarelas el artista toledano Romero Solana; en ellas el paisaje llega casi a los límites entre el figurativo y la abstracción. La armonía difusa del color, el horizonte abierto del paisaje, el juego paralelo de las líneas maestras del dibujo y la inquietante mancha de la luz dan una aura de irrealidad a estas sorprendentes acuarelas.

**Toros y paisajes de García Campos**

En la sala Berkowitsch expone García Campos una serie de óleos y de «gouaches», en los que predomina el tema taurino, tratado con gracia, con emoción y con soltura dentro de la más pura tradición costumbrista. La belleza y la alegría del color y la firmeza del dibujo dotan esta simpática exposición de un especial encanto.

## galerías de arte *Exposiciones*


GAVAR GALERIA DE ARTE
Almagro 32 • Teléfono 410 45 77 • Madrid-4

EXPOSICION EXTRAORDINARIA
CLAVE
Obras pequeño formato
HOY, INAUGURACION

Fundada en 1845
JOYERIA
AA ANSORENA
Subastas de arte
ALCALA 52 — 231 63 53
MADRID 14 — 222 01 58
LV SUBASTA
Días 3, 4 y 5 de junio, 20 horas
PINTURAS DE: Roberto Domingo, Fortuny, Regoyos, Beruete, Chicharro, Zubiaurre, Sala, Zuloaga, Moreno Carbonero, Pla, Redondela, Muñoz Degrain, Alcalá Galiano, Bardesano, Domingo Marqués, etc.
JOYAS, PLATA, RELOJES, ALFOMBRAS, MUEBLES, BRONCES, CAJAS DE PLATA, LIBROS, etc.
VISITEN LA EXPOSICION
Soliciten el catálogo ilustrado
Admitimos pinturas, joyas y objetos de arte para nuestras subastas mensuales

Rembrandt
Orense, 35 - MADRID-20 - Telf. 455 59 88 / 9

TOMAS F. PECES
Temas de Toledo, paisajes de Castilla
Oleos, acuarelas y dibujos
Hasta el 23 de mayo

Mun
MUN GALERIA DE ARTE
Hermosilla, 26. Tel.: 275 72 01. MADRID-1

GARCIA ERGÜIN
Oleos - gouaches - dibujos
Mes de mayo
Obra en permanencia:
María Blanchard, Regoyos, De Vargas, B. Palencia, Millares

ALVAREZ ALBA, S. A.
VELAZQUEZ, 46. Tel. 2758489. MADRID
LA PINTURA — CUENCA
ANTONIO SAURA
BONIFACIO ALFONSO
CARMEN ALVAREZ
FERNANDO ZOBEL
FLORENCIO GARRIDO
GERARDO RUEDA
JOSE GUERRERO
LUIS MURO
Mayo - Junio

Durán Subastas de Arte
Serrano, 12 MADRID 1 Tel 401 34 00
TELEX 44427 SUAR E
SUBASTA DE MAYO
Días 19, 20, 21 y 22 de Mayo, a las 7,30 de la tarde
ADMITIMOS OBRAS PARA PROXIMAS SUBASTAS
VISITEN LA EXPOSICION
Catálogo ilustrado, 750 ptas.
SERRANO, 12. Tel. 4013400
MADRID-1

galería ynguanzo
ANTONIO MAURA, 12. Tel. 2315410

MARTIN BEGUE
Dibujos
Mes de mayo

KANDINSKY
Centro Difusor de Arte
Alfonso XII, 42 - Teléf. 239 20 22 - Madrid-14
Héctor
AMOROSI
(Oleos)
Hasta el 2 de junio

GALERIA ESPALTER
Marqués de Cubas, 13. Teléf. 4298703. MADRID

Rosalía
CAMPO MENENDEZ
Hasta el 23 de mayo


Biblioteca Virtual de Castilla-La Mancha. Ya. 14/5/1981.

# LOCAL COMERCIAL

C/ Dtor. Esquerdo, 118
(inmejorable situación)

- 414 m² diáfano.
- Más locales comerciales en calle Walia

INFORMACION Y VENTA

**Edificaciones Khosmo, s.a.**

**Tels: 408 53 93**
**408 31 63**

---

14 y 15 de Mayo HOTEL MIGUEL ANGEL

**PRIMERAS JORNADAS GASTRONOMICAS DE LA COCINA DE MENORCA**

**HOY**

**Almuerzo:**
Sobrasada vea crúa
Camot
Butifarró
Sobrassada tandra fregida
Sorbete de ginet
Caldera de llagosta
Pinya gelada
Amargos
Crespells
Rubiols de Crema
Café o Camamil.la de la Mola
Vino seleccionado: Faustino V
**Precio: 3.500 pts.**

**Cena:**
Escupinyes
Ostias vermellas
Dátils
Peus de cabrit
Carabassons al forn
Calamars menorquina
Sorbete de ginet
Panadera de mero
Llimona gelada
Amargos
Crespells de suquets i de boniato
Café o Camamil.la de la Mola
Vino seleccionado: Faustino V
**Precio: 3.000 pts.**

Con la colaboración del Restaurante Es Pla de Fornells.
**Reserva de mesas, telf. 442 00 22**

---

**BUNGALOWS Y APARTAMENTOS EN TORREVIEJA**

1, 2 dormitorios con 2 plantas, jardín. Desde 1.200.000 pesetas. Entrada, 240.000 pesetas. Facilidades de pago. A 300 metros del mar. Viajes semanales gratuitos
**Construcciones José A. Patiño**
Información: **Gran Vía, 31, 4.°, oficina 24. Teléfono 222 59 85. Madrid. (965) 71 09 39. Torrevieja**

---

**¡¡MEJOR IMPOSIBLE!!**

BUENO, BONITO Y BARATO

**CASA-CHALET**
(DE CONSTRUCCION)

3 dormitorios, salón, cocina y aseo, con **2.500 m²** tierra de cultivo (vegal, muy cerquita de Madrid
**POR SOLO 1.165.000 PTAS.**
Muchas facilidades
Teléfonos 402 37 12 y 402 35 04

---

**por sólo 100.000 pts. y letras de 20.000 pts. mes**
**ENTREGA INMEDIATA**
Urbanización ejemplar, zona muy habitada con comercios y clubs deportivos funcionando.
*Información, todos los días.*
*Urbanización EL MONTE en Puenteviejo,*
*Km. 99, ctra. de La Coruña*
**Telf. 911-10 10 23.**
Plan y Proyecto aprobados 4-1-79, Avila.

---

**ZONA HABANA**

**PISOS 2 Y 3 DORMITORIOS**
LLAVE EN MANO
TODOS EXTERIORES
ACABADO DE LUJO A PRECIO DE COMUNIDAD
**3.950.000 ptas.**
**Entrada 1.200.000 ptas.**
Información de lunes a sábado de 10,30 a 2 y de 4,30 a 8.
Domingos, de 10 a 2
**HERREROS DE TEJADA, 7**
**a la altura del paseo de La Habana, 78**

---

**MUEBLES DE OFICINA**

Fabricación propia y venta directa con precios sin competencia. VERDADERA LIQUIDACION. ¡Compruébelo! Una gama total de muebles en serie y encargo
Presupuestos gratis
**Príncipe de Vergara, 206**
(antes General Mola)
**Teléfs. 457 95 93, 250 77 85**

---

**Mejor que parcelas, COMPRE HUERTOS**

**Una casa de campo y una huerta de 2.500 m.² por 1.300.000 pts. TOTAL. Tel.: 221 28 11 (de 9 a 22 h.)**

---

**PISOS Y ESTUDIOS**

**Santa Feliciana, 11 (Chamberí).** Uno, dos y tres dormitorios, cocinas amuebladas, calefacción individual

---

**SE NECESITA TERRENO**

para taller de reparación de maquinaria pesada, con posibilidad de apartadero, energía, agua y teléfono
Distancia máxima de Madrid por carretera 20 Km.
**Superficie aproximada, 50.000 m²**
Remitir plano del terreno y situación, indicando precio, a **MAPP. C/ Alcalá, 87, 8.°. Referencia V/C**

---

**CITROËN**

# AVISO IMPORTANTE

Para poder satisfacer la demanda de viajes GRATIS a París con el Real Madrid por la compra de CITROEN GS usados, hemos preparado nuevos coches y hemos ampliado el número de plazas y de billetes de avión para dicho acontecimiento.

Todas las exposiciones estarán abiertas los festivos y domingos por la mañana y el sábado durante todo el día.

Para mayor información llame a los teléfonos
**232 08 96 - 232 08 72 - 232 08 65**

**Es un mensaje de la**
**RED DE CONCESIONARIOS CITROEN EUROCASION DE MADRID Y PROVINCIA**

---

**CIERRES DE SEGURIDAD**

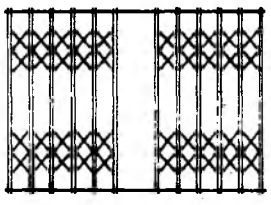

Prevéngase de robos instalando cierres de acero extensibles

**PRECIOS COSTE**
**PREVIROB**
**Tel. 690 37 14. Madrid**

---

**TERCERA EDAD**
**RESIDENCIA BALLESOL**

- Todas las habitaciones con baño.
- Ideal para matrimonios
- Posibles periodos cortos.

**REHABILITACION**
Calle Cierzo, 10. Col. Airesol 1
(carretera Coruña, kilómetro 16.500)
Teléfono 637 00 13. MADRID

---

**ALQUILER OFICINAS**

**AZCA. PLAZA PICASSO**

Edificio Serantes

Propietario **VACESA** — **Orense, 8**
**455 22 05**

---

**BURSON MARSTELLER, S. A.**

En cumplimiento del artículo 86 de la ley de Sociedades Anónimas se hace público que la Junta general de accionistas de la compañía, celebrada el 4 de mayo de 1981, acordó trasladar el domicilio social de la calle Matías Montero, 8, de Madrid, a la calle Zurbarán, 67, de esta misma capital.

---

En los Edificios
# PARQUE O'DONNELL
tenemos la seguridad para sus hijos

- 200.000 m² de jardines **(Parque de Roma)** para jugar sin cruzar calles.
- 2 colegios a la puerta para preescolar, EGB, BUP y COU.
- Hospital a un paso, para cualquier emergencia.

**Y ADEMAS:**

- Portero residente.
- Dotación deportiva a 200 m. (Piscinas invierno y verano, baloncesto, squash, frontón, sauna etc.)
- Excelentes comunicaciones: Metro, Autobuses y M-30
- Entre las calles de O'donnell y Doctor Esquerdo (entrada por Pez Volador.)

**VEA YA SU PISO TERMINADO**

Es una promoción de
**BV Bancaya Inmobiliaria**
Grupo Banco de Vizcaya, Paseo de la Castellana, 110.
Madrid-6 Tel. 409 40 62 y 411 31 11

---

# EL PARAISO DE SUS HIJOS

**Conjunto Residencial**
**El Guijo**
**CIUDAD MILLAN**

10 AÑOS PARA PAGAR
Entrada Inicial a convenir.

- **Pisos de 2, 3, 4 y 5 dormitorios.**
- **Aparcamiento cubierto, cuarto trastero y cocina amueblada, incluidos en el precio.**
- **3 piscinas, 4 pistas de tenis, Polideportivo.**

INFORMACION:
Telefs.: 251 92 00 08 09 y 858 12 07

---

**Por 890.000 ptas. UN APARTAMENTO**
1.ª línea de playa
**EN GUARDAMAR DEL SEGURA (Alicante)**
Llave en mano y con facilidades de pago
Informa **masa**
Gran Vía, 44-5.° derecha. Madrid-13
Tels. 221 54 55 - 231 45 70

---

**CHALET CON PARCELA DE 700 m² POR 3.500.000 PTS.**

**12 años para pagar**
**SIN ENTRADA**

**"Los Manantiales"**
en Sevilla La Nueva
**a 32 Kms. de Madrid**

INFORMA Y VENDE:
**ROCHA**
TNO: 416 55 71

---

**ine publica**

**ESTADISTICA ESPAÑOLA**
**número 87**

Artículos científicos y de aplicación metodológica

Análisis críticos y síntesis de otros trabajos de importancia.

En este número colaboran:

Francisco Azorín, José Luís Sánchez-Crespo, J. Aranda Gallego, Vicente Quesada Paloma, Alfonso García Pérez, Sixto Ríos-Insúa, C. Ruíz-Rivas, Roberto Escuder, Rosa María Bermúdez, Consuelo Díaz García, Eduardo Bonet y J. Esteban García.

ISSN: 0014 - 1151
Precio: 200 ptas.

**VENTA**
**Instituto Nacional de Estadística**
P° de la Castellana, 183
PUBLICACIONES
c/ Estébanez Calderón, 2
Teléfono 279 93 00
Madrid - 16

Biblioteca Virtual de Castilla-La Mancha. Ya. 14/5/1981.

# En junio comienzan los seminarios de la Universidad Menéndez Pelayo en Toledo

Definitivamente, los seminarios, que este año, por primera vez, impartirá la Universidad Internacional Menéndez Pelayo en Toledo comenzarán en junio. En total intervendrán como docentes entre 80 y 100 profesores.

El calendario de seminarios ya está prácticamente confeccionado. Según ha podido saber YA de Toledo, entre otros, se impartirán los siguientes temas: «Conciencia de la traducción», «La constitución de Radio Televisión Española», «Conservación del patrimonio histórico-artístico», «La informática» y «La administración universitaria».

Por el momento, se desconoce el número de personas matriculadas en estos cursos, que comenzarán, seguramente, a principios del mes próximo. No obstante, puede afirmarse, por el cuadro de profesores, entre 80 y 100, que las personas que seguirán el curso constituirán un grupo importante.

El hecho de que este año la prestigiosa Universidad Internacional imparta unos cursos en Toledo se debe al rector actual, Raúl Morodo, deseoso de descentralizar el carácter santanderino que viene teniendo la actuación de esta Universidad. En Granada también hay previsto la celebración de otro seminario durante este verano.

■ **Sección pública de la Real Academia de Bellas Artes.**— El domingo día 17, a las doce de la mañana, la Real Academia de Bellas Artes y Ciencias Históricas de Toledo celebrará una sesión pública, a lo largo de la que se impondrá la medalla y entrega del título de académico al doctor Antonio Gallego Morell.

El acto se iniciará con una presentación a cargo de Clemente Palencia, para continuar con una conferencia del nuevo académico bajo el nombre de «Los comentaristas de Garcilaso de La Vega». Finalizará el mismo con la imposición. (Más información en la sede social de la Real Academia. Calle de Esteban Illán, n.º 9.)

■ **Homenaje a Manuel Sanz Fernández.**— El próximo día 29 del presente mes tendrá lugar, en el restaurante «Venta de Aires», de nuestra capital, una comida homenaje a Manuel Sanz Fernández con ocasión de serle impuesta la cruz azul de oro de la Seguridad Social, concedida por la Dirección General del Instituto Nacional de la Salud.

La retirada de invitaciones podrá efectuarse en el Centro Nacional de Parapléjicos (admisión de enfermos), residencia sanitaria Virgen de la Salud (conserjería), y en el Instituto Nacional de la Salud (caja). Más información en el teléfono 225100.

■ **Campaña de desratización.**— Durante mañana y pasado, el Ayuntamiento de nuestra capital continuará con la campaña permanente de desratización, para lo cual se solicita a todos los ciudadanos la denuncia, con la mayor urgencia posible, de todos los focos de los que se tenga conocimiento.

Para efectuar la mencionada denuncia deben dirigirse a la Jefatura de Policía Municipal o a los servicios sanitarios del Mercado de Abastos, bien personalmente o mediante llamada telefónica.

■ **Segundo congreso provincial de Comisiones Obreras.**— Durante los días 30 y 31 de mayo se celebrará, en los locales de la AISS de nuestra capital, el segundo congreso de Comisiones Obreras de la provincia de Toledo, cuya inauguración y lectura del informe general se efectuará a las 9,30 de la mañana del sábado.

A pesar del amplio programa de trabajo, se espera que el congreso finalice a última hora de la tarde del día 31, procediéndose a sacar conclusiones y a elaborar el acta de clausura.

# La ciudad y el ensanche

**TODA ciudad o villa de alguna importancia ha sufrido en los últimos cuarenta años un singular aumento en su población y en su caserío, del tal manera que se suele llegar a la expresión ponderativa de que «si vas ya no le conoces». Pero esa transformación del área urbana comienza con el tendido del ferrocarril a partir de la segunda mitad del siglo XIX, con lo que se inicia la llamada revolución de los transportes, que contribuiría poderosamente a ese cambio de fisonomía de las ciudades. Toda población tuvo su barrio de la estación, unido al viejo caserío por el inevitable paseo de la estación.**

Por otro lado, España ha pasado de ser una nación rural a predominar en ella la población urbana. Hoy cuenta con dos tercios de esta población y un tercio rural.

Una de las características de las poblaciones de cierta entidad es el ensanche que con el barrio de la estación constituye la nueva estructura urbana. De cómo se haya realizado aquél depende el mantenimiento de su fisonomía.

En nuestra provincia tenemos dos ciudades, Toledo y Talavera, que vamos a considerar al respecto: La explosión demográfica, por crecimiento vegetatito y migratorio, ha elevado la población de derecho de Talavera a 62.357 habitantes y la de Toledo a 57.145, según la rectificación padronal referida al último día del año 1979.

Sin duda, Talavera tiene su ensanche y para él ha tomado como eje la carretera de Calera y la avenida de Portugal al oeste; las carreteras de Mejorada, Segurilla y Cervera por el centro-norte; el paseo de la Estación, la carretera de San Román, las avenidas de Pío XII y del General Yagüe, por el este. Buena parte del Teso ha quedado cubierto de viviendas y en esa amplia llanura se alzan algunas torres.

Pero las nuevas construcciones, a veces verdaderos rascacielos, han invadido el núcleo antiguo y roto la armonía del conjunto urbano, con lo cual han destruido la fisonomía de la antigua ciudad medieval. Es poco comprensible que en una población en donde no se agota el espacio se construyan rascacielos. El rascacielos surge de una doble realidad: de la escasez del suelo y de la presión demográfica, Nueva York, Chicago, por ejemplo.

Hoy apenas quedan algunas zonas del viejo núcleo, como las que rodean las plazas del Pan (hoy, del Padre Juan de Mariana) y la del Ayuntamiento (después de la Constitución, y hoy, del General Primo de Rivera), que se mantienen sin alteración. Calles estrechas, trazadas antaño para ser enmarcadas por edificios de una o dos plantas a lo sumo, se han convertido en sede de altas torres que acrecientan su estrechez y la carencia de luminosidad.

En esto Talavera no ha podido o no ha sabido separar drásticamente la natural zona de ensanche y respetar escrupulosamente el viejo núcleo, en el que quedan evocadores nombres como la Corredera del Cristo, el Postiguillo, la plaza de los Tinajones, la Portiña de San Miguel, el Arco de San Pedro, la Cerería, los Mesones, la Solana, etc. Una vez más se pone en evidencia que la toponimia resiste fácilmente el paso del tiempo y, en este caso, la explosión demográfico-constructiva.

Toledo, en cambio, en el aspecto constructivo y en el del respeto a los antiguos valores arquitectónicos, ha sabido mantener las características de su estilo urbano. Siempre ha sido política municipal el mantener a todo evento su perfil. Y no se diga que aquí sobra el espacio; por el contrario, más bien se carece de él; por eso, para conservar el antiguo núcleo medieval-renacentista, ha sacado la nueva ciudad, el ensanche, fuera del Peñón, construyendo otra población sin herir la vieja. Esta nueva se alza el noroeste en la Vega Baja; en torno a la carretera de Madrid, al norte; en la estación de ferrocarril y en el polígono industrial, al este.

La vieja ciudad ha quedado intacta; se van construyendo nuevos edificios que sustituyen a los derribados por ruina, pero estos nuevos mantienen el talante de la imperecedera Toledo. Esto dice mucho a su favor.

Todavía estamos a tiempo de conservar, en general, lo antiguo y sacar de los viejos núcleos urbanos los ensanches con sus rascacielos y construcciones de línea moderna. Pensemos que lo antiguo no debe estar reñido con lo moderno, ni esto con aquello. Una vez más digo que somos hijos del pasado y este hecho es irreversible.

**Fernando JIMENEZ DE GREGORIO**

## Radio

**Programación de Radio Toledo**

6,00: Primer paso: La radio.
8,00: Matinal Ser.
8,30: Toledo 8,30.
9,00: La alegría de la radio.
10,30: Información local.
11,00: Mediodía Cadena Ser.
12,00: El tren de la radio.
14,00: Toledo 14.
14,30: Informativo de la Ser.
14,50: El campo.
15,00: Calidad 15.
16,00: Mediodía Cadena Ser.
17,30: Reunión en la tarde.
19,30: Boletín informativo local.
20,00: Informativo de la Ser.
20,30: Cita con las orquestas.
21,00: Toledo, resumen.
22,00: La noche es joven.

**Radio Juventud de Talavera**

8,00: Buenos días, Talavera.
8,30: Cantadísimo.
9,00: Hoy será noticia.
9,15: Trabajando con música.
10,00: Radio-mercado.
11,00: Las alegres mañanas.
11,45: Cantidades.
12,00: Teléfono musical.
13,00: La hora centro.
13,30: Mediodía cadena Moro.
13,55: Información bursátil.
14,00: Talavera actualidad.
14,15: Micrófono deportivo.
14,30: Diario hablado de Rne.
15,00: Música en la sobremesa.
15,45: Disco-regalo.
16,30: Novela.
17,00: Teléfono musical.

## Tve-1

**SOBREMESA:**

14,15: Carta de ajuste: Danny y su orquesta.
14,28: Apertura y presentación.
14,30: Programa regional simultáneo. Con Informativo 1, desde Madrid.
15,00: Crónica 3.
16,20: «Raskens» (episodio número 7) (Axel, el hijo mayor de Raskens, ha dejado embarazada a Ingrid, la hija de Oscar. Raskens culpa de ello a Ida, diciéndole que ha sido demasiado blanda con su hijo, al que da una paliza, y éste se va de casa).
17,15: Despedida y cierre.

**TARDE Y NOCHE:**

18,15: Carta de ajuste: Kenny Baker.
18,30: Apertura y presentación.
18,32: Avance informativo.
18,37: La cometa blanca. El libro gordo de Petete.
19,05: El circo de TVE. Con Gaby, Miliki, Fofito y Milikito.
20,00: Música, maestro: «Vaya alternativa».
20,25: Vivir cada día: «Modelos, la percha de los sueños.»
21,00: Telediario.
22,00: Esta noche.
23,00: Tauromaquia: «Un caballero a caballo».
24,00: Al cierre.
0,05: Despedida y cierre.

## Tve-2

**TARDE Y NOCHE:**

19,30: Carta de ajuste. Folklore: Galicia.
19,43: Apertura y presentación.
19,45: Noticias 2.
20,00: El reino animal en crisis: «El avestruz».
20,25: Entre dos luces.
21,00: Festival TV. Con la producción yugoslava «El mendigo», ganadora de la última edición del premio Danubio, y el programa finlandés «El niño y la bota», también galardonado con el premio Danubio en 1977.
22,45: Polideportivo.
23,15: Noticias 2.
23,30: Despedida y cierre.

**PROGRAMAS DE INTERES PARA MAÑANA**

19,15 (segunda cadena). La clave: «El oro que se fue».
20,25 (primera cadena). Más vale prevenir: «Lactancia materna».
22,00 (primera cadena). Estudio 1: «¡Que viene mi marido!», de Carlos Arniches.

**MIKRO**


**SE VENDE PISO EN TORRIJOS**
C/ Romualda Sánchez, 2
Tels. 75 72 57 y 75 72 05

**ROYAL HALL**
Calle Don Ramón de la Cruz, 28
(semiesquina calle Velázquez)
Tel. 276 31 32
Presentación en Madrid de
BAMBINO
colaboración especial de
FAICO

**Toros en El Boalo**
Fiestas patronales
Novillos de Domingo Hernández (de Fuenlabrada)
Sábado día 16, 7 tarde
Pedrín Benjumea y Ramón Alvarez
Domingo día 17, 7 tarde
Ramón Alvarez y El Chispa
Lunes día 18, 7 tarde
Gran becerrada

**PISOS ZONA CLARA DEL REY**
C/ CANILLAS, 63
3 DORMITORIOS-2 baños
LLAVE EN MANO
desde 35.000 ptas. MES
ACEPTAMOS PISO A CAMBIO
Visite piso piloto
447 60 83
LOGAR

**Ford Equimóvil**
necesita
OFICIALES 1.ª y 2.ª CHAPISTAS
Presentarse en
Antonio López, 247. MADRID
Sr. Velázquez
(Ref. M-1.485.071.)

**Tercer canal TV**
**VIDEO CLUB DE ESPAÑA**
Más de 200 películas en video color
Canje para socios: 400 pta.
Fortuny, 47. Tels. 410 49 03 - 419 30 79

**Su garaje siempre cerrado.**
PUERTAS FERCAY
sicur 81 2º salón de la seguridad
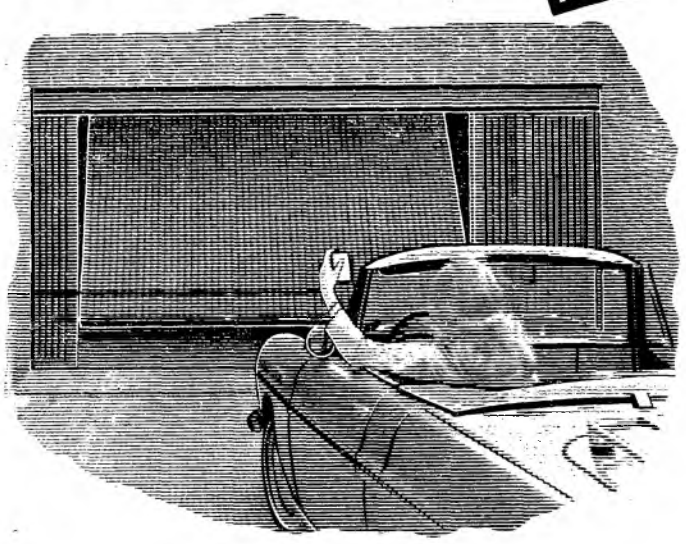
Puertas automáticas monobloque para garajes y fincas, construidas en acero, madera, duraluminio aleado y barrotes.
A medida y normalizadas.
Accionadas por mando a distancia, cerradura eléctrica, cerradura digital, lector de tarjetas, etc.
CIA. ESPAÑOLA DE AUTOMATISMO Y ELECTRONICA, S. L.
C/. Benigno Soto, 9. Tels. 415 34 45 - 415 35 22
Madrid-2

**SUS PELICULAS**
de 8 mm. y super 8 las pasamos a video
Máxima calidad. Mejor precio
**VIDEOESPAÑA, S. A.**
Paseo Castellana, 166 Tels. 2591565 y 4572509


Biblioteca Virtual de Castilla-La Mancha. Ya. 14/5/1981.

## Palabra de Dios

**Ya no os llamo siervos; a vosotros os llamo amigos**

**Del Evangelio según San Juan (15, 9-17).**

*En aquel tiempo dijo Jesús a sus discípulos: «Como el Padre me ha amado, así os he amado yo; permaneced en mi amor. Si guardáis mis mandamientos, permaneceréis en mi amor; lo mismo que yo he guardado los mandamientos de mi Padre y permanezco en su amor. Os he hablado de esto para que mi alegría esté en vosotros, y vuestra alegría llegue a plenitud.*

*Este es mi mandamiento: que os améis unos a otros como yo os he amado. Nadie tiene amor más grande que el que da la vida por sus amigos. Vosotros sois mis amigos, si hacéis lo que yo os mando.*

*Ya no os llamo siervos, porque el siervo no sabe lo que hace su señor; a vosotros os llamo amigos, porque todo lo que he oído a mi Padre os lo he dado a conocer. No sois vosotros los que me habéis elegido, soy yo quien os he elegido y os he destinado para que vayáis y deis fruto, y vuestro fruto dure. De modo que lo quepidáis al Padre en mi nombre os lo dé. Esto os mando: que os améis unos a otros.»*

## Santoral

**SANTOS:** Matías, Isaac, Víctor, Corona, Félix, Cecilio, Poncio, Isidoro, Justa, Justina, Enedina, Miguel Garicoits, María Dominga Mazzarello, Hijas de María Auxiliadora, Bonifacio, Claudio, Pacomio, Pomponio.

**Misa:** De San Matías, ap. Festividad.

**Cuarenta Horas:** Jerónimas del Corpus Christi (plaza Conde Miranda, 1).

## Cupón pro ciegos

Número premiado ayer:

**117**

## Teléfonos útiles

**TOLEDO**

**Bomberos:** 22 60 80.
**Comisaría de Policía:** 22 14 01 y 091.
**Policía Municipal:** 22 34 07.
**Casa de Socorro:** 22 81 57.
**Guardia Civil:** 22 59 00.
**Ambulancias Finisterre:** 22 37 73.
**Ambulancias S. Social:** 22 55 00.
**Ambulancias Cruz Roja:** 22 29 00.
**Renfe:** 22 12 72.
**Autobuses Galiano, S. A.:** 22 36 41.
**Autobuses Continental:** 22 73 60.
**Juzgado:** 22 34 20.
**Seguridad Social:** 22 55 00.
**Hidroeléctrica:** 22 34 45.
**Butano:** 22 11 21 y 22 17 61.
**Vehículos desaparecidos:** 22 14 01.
**Taxis Cuesta del Alcázar:** 22 23 96.
**Taxis Ambulatorio:** 22 16 98.
**Telegramas por teléfono:** 22 20 00.
**Oxigeno medicinal:** 22 87 04

**TALAVERA DE LA REINA**

**Bomberos:** 80 30 80.
**Comisaría de Policía:** 80 05 39 y 091.
**Casa de Socorro:** 80 02 93.
**Guardia Civil:** 80 13 81.
**Policía Municipal:** 80 00 37.
**Ambulancias:** 80 06 06.
**Renfe:** 80 13 88.
**Autobuses Galiano:** 80 24 22.
**Autobuses La Sepulvedana:** 80 64 14.
**Juzgados:** 80 61 13.
**Teléfono de la Esperanza:** 80 24 13.
**Seguridad Social:** 80 09 50.
**Hidroeléctrica:** 80 17 14.
**Objetos perdidos:** 80 00 37.
**Vehículos desaparecidos:** 80 05 39.
**Taxis (plaza del Generalísimo):** 80 02 69.
**Taxis (paseo del Prado):** 80 14 72.
**Telegramas por teléfono:** 80 23 83.

## Horarios de trenes

**Toledo-Madrid**

**Salidas:** 6,21 (A), 6,45 (P), 8,07 (A), 10,20 (A), 11,30 (A), 13,18 (A), 14,25 (P), 16,00 (A), 18,45 (A), 19,30 (A), 20,30 (P).
**Llegadas:** 7,46 (A), 8,20 (P), 9,14 (A), 11,45 (A), 12,52 (A), 14,45 (A), 15,59 (P), 17,32 (A), 20,08 (A), 20,36 (A), 22,06 (P).

**Madrid-Toledo**

**Salidas:** 7,16 (P), 7,40 (A), 8,05 (A), 10,00 (A), 12,15 (A), 14,05 (A), 14,20 (P), 15,30 (A), 19,50 (P), 19,55 (A), 21,05 (A).
**Llegadas:** 8,42 (P), 8,53 (A), 9,38 (A), 11,20 (A), 13,40 (A), 15,27 (A), 15,55 (P), 17,00 (A), 21,23 (P), 21,02 (A), 22,28 (A).

**Talavera-Madrid**

7,07, 7,37, 14, 14,45, 16,30, 17,16, 19,50.
(P) Por Parla; (A) Por Aranjuez.

## Nacimientos, matrimonios y defunciones

**TOLEDO**

**Nacidos:** Vanesa, hija de Juan Rodríguez y Gonzala de Río; Vanesa, hija de Marto Torres y Juana Comino; María Cruz, hija de Florentino Moreno y María Cruz Romero; Elisa, hija de Francisco Ruz y María Ermira Sánchez; Roberto, hijo de Juan José Huete y María Pedroche; Javier, hijo de Juan José Huete y María Pedroche; María Luz, hija de Alfonso Guzman y Manuela Orgaz; Miguel Angel, hijo de Onésimo Bermúdez y Elena Arévalo; Juan Francisco, hijo de Urbano Moreno e Isidora Cano; Fernando, hijo de Fernando Pérez y María Alicia Rubio; Lourdes, hija de Tomás Jiménez y Victoria Díaz; Lorena, hija de Gerardo Sánchez y Teresa Ruiz; Raul, hijo de Eugenio Garoz e Isabel Arcos; Angeles, hija de Angel Huertas y Antonia Rodríguez; Antonio Angel, hijo de Antonio Serrano y María Pilar Fernández; Raquel, hija de Agustín Punzal y María Mercedes Gallego; Elena, hija de Vicente Manzano y María Paula Jiménez; Miguel, hijo de Julián Baldomero y María del Carmen Arroyo; María Jesús, hija de Angel González y María Natividad Hormillos; Jorge, hijo de Jorge Canalejas y Teresa Cañizares.

**Casados:** Fabián Victorio Prieto, con María Concepción de la Vega Carrobles.

**Fallecidos:** María del Carmen Seco Vela, de dos meses; Dolores Villaseña Sánchez, de 87 años de edad.

## Farmacias de guardia

**TOLEDO**

Agustín Martín Rodríguez. Calle Santo Tomé, 14 (hasta las diez).

José Pascual Díaz Santafé. Avenida de Barber, 26 (toda la noche).

**TALAVERA**

Miguel Angel Collado. Puente Nuevo, 5 (toda la noche).

Amelia Bañuelos García Ramos. Joaquín Santander, 76 (hasta las diez).

## Cartelera

**Imperio.** (Cuesta del Aguila, 7. Teléfono 221623.) Programa doble. 6 y 10,15: «Asesinato por decreto», y 8,30: «Qué noche muchachos.

**Rojas.** (Plaza Mayor, 4. Teléfono 223970.) Programa doble. 6 y 9: «Hasta la última gota de sangre», y 7,30 y 10,30: «La violación de la señorita Julia».

**Alcántara.** (Cabrahigos, 18. Teléfono 220817.) 6,30 y 8,30: «Sábado negro».


## ya de Toledo

Delegado y redactor-jefe, Enrique Monsalve. Redacción y administración: Calle Armas, 6, teléfonos 211150, 58, 62.

En Talavera: Redacción, calle Sol, 25, teléfono 806216. Administración, teléfono 804108.


## Toledo, hoy

**EXPOSICIONES DE 18 A 21:**

- **Caja de Ahorro Provincial de Toledo.**— Rafael Ortega Porras, alfarero-ceramista, expone su obra.
- **Cámara de Comercio e Industria** (plaza de San Vicente, 3).— José Delgado Espinosa expone óleos.
- **Galería Tolmo** (Santa Isabel, 14).— Santos Díaz Martín expone su obra.
- **Ayuntamiento de Toledo.**— Exposición antológica de la prensa toledana.

**TALAVERA A LAS 21,30:**

- **Salón parroquial «El Gamonal».**— Mesa redonda: «La integración del minusválido en la sociedad».

## Toledo, ayer

**14 de mayo de 1394: Enrique III concede a Toledo una feria en agosto.**

Después de haber visitado Guadalupe, Torrijos y Talavera con el arzobispo don Pedro Tenorio, y luego Illescas, donde se restableció en años anteriores de unas fiebres, comprendió Enrique III que Toledo debía tener una feria importante a mediados de agosto.

Ordena que «en pasando tres meses —el 14 de agosto— se celebren las primeras ferias durante tres días».

Hubo en su corto reinado una reparación de puentes y calzadas que facilitaban el acceso de mercaderes y ganados a Toledo, y examinando las razones que el rey aporta vemos manifestaciones de una nueva economía de mercado, con más libertad en la venta de lanas, que era la riqueza más destacada de Castilla. Sobre todo se observa la decadencia de la servidumbre al modo medieval y aparece el dinero con más fluidez para compraventa.

Hay en la carta privilegio propuestas sobre repoblación de nogales y encinas, útiles para aumentar el ganado de cerda. Los Reyes Católicos en 1482 confirmaron el privilegio de la feria de agosto con notables modificaciones.

**Clemente PALENCIA**

## El tiempo

# Claros y nubes, algo menos fresco

Una cuña de alta presión descansa sobre la Península, con tiempo relativamente estable, aunque no del todo. Nubes de evolución en el interior y ligero ascenso termométrico.

**Pronóstico para hoy: En el Cantábrico, muy nuboso, con chubascos frecuentes, pero débiles. En Galicia, alto Ebro y Duero, nuboso, con chubascos dispersos. En Aragón, Levante, meseta inferior y Andalucía oriental, nubosidad de evolución diurna, con chubascos y tormentas vespertinas. Poco nuboso en las demás regiones. Vientos del Este en la mitad sur peninsular y débiles variables en el resto. Temperaturas en ascenso.**

**Pronóstico para mañana:** En Galicia y Cantábrico, nuboso, con algún chubasco. En el Duero, meseta inferior y Penibética, nubosidad de evolución diurna, con algún chubasco vespertino. Poco nuboso en las demás regiones. Temperaturas ligeramente altas.

**El tiempo ayer en España:** La nubosidad fue variable en todas las regiones, correspondiendo el cielo más nuboso a la mitad norte peninsular, con algunos chubascos vespertinos.

**En Madrid:** Estuvo claro por la mañana, para aumentar la nubosidad durante la tarde, con algún chubasco y tormenta. Máxima de 18 grados. Mínima de 6.

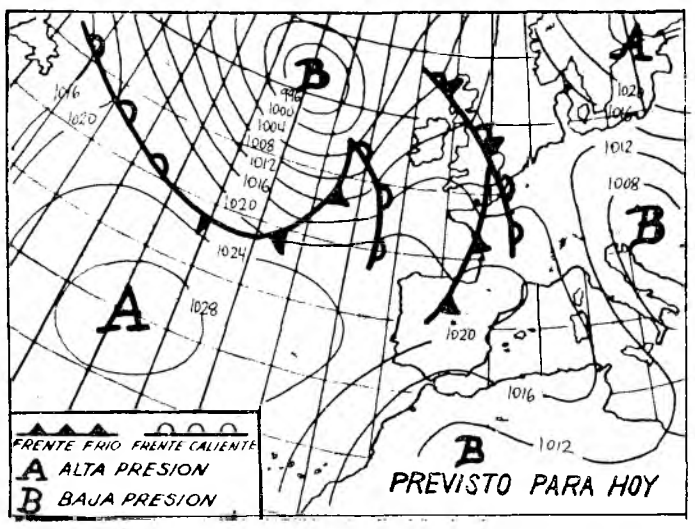


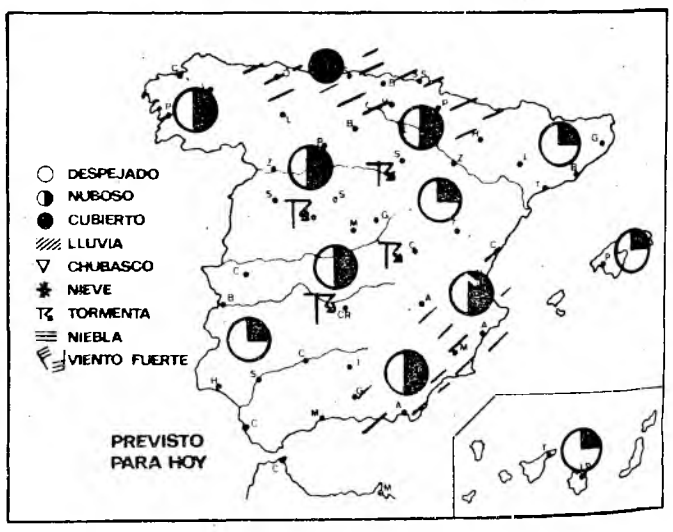


TEMPERATURAS A LAS CATORCE HORAS Y MINIMAS DE AYER Y TIEMPO A MEDIODIA
**(Datos del Instituto Nacional de Meteorología)**

**En España:** Alicante, 24 y 12, nuboso; Barcelona, 17 y 11, algo nuboso; Bilbao, 14 y 11, cubierto; Burgos, 10 y 4, algo nuboso; Cáceres, 18 y 9, algo nuboso; Gijón, 13 y 11, nuboso; Granada, 20 y 6, despejado; Ibiza, 22 y 14, despejado; Las Palmas, 22 y 16, despejado; Logroño, 13 y 8, cubierto; Málaga, 21 y 15, despejado; Palma de Mallorca, 21 y 15, despejado; Santander, 15 y 11, algo nuboso; Santiago, 12 y 7, nuboso; Salamanca, 11 y 3, algo nuboso; Sevilla, 22 y 10, despejado; Tenerife, 21 y 16, algo nuboso; Valencia, 20 y 13, despejado; Valladolid, 11 y 3, nuboso; Zaragoza, 17 y 9, nuboso.

**DATOS METEOROLOGICOS DEL DIA DE AYER EN TOLEDO FACILITADOS POR EL OBSERVATORIO**

Temperatura máxima, 19,2 grados, a las 16,45 horas; temperatura mínima, 9,2 grados, a las 8,10; temperatura a las 14 horas, 16,3; humedad relativa del aire a las 14 horas, 50 por 100; presión atmosférica a las 14 horas, 713,6 milímetros, Horas de sol (día 12), 12,20.

El día transcurrió con cielo casi despejado y vientos de componente W, que fueron flojos durante la mañana y moderados por la tarde.


**Su salud bien vale un «chequeo»**

EXPLORACION GENERAL • EXPLORACION CARDIOPULMONAR • EXPLORACION DEL APARATO DIGESTIVO • EXPLORACION GARGANTA, NARIZ Y OIDO • EXPLORACION GINECOLOGICA • METODOS COMPLEMENTARIOS • RAYOS X • ELECTROCARDIOGRAMA • ANALISIS (sangre y orina) • CITOLOGIA

EN UN SOLO DIA, personalmente atendidos por médicos especialistas

***asesores médicos***

Alberto Alcocer, 7
MADRID-16

Teléfonos 458 10 00
y 458 10 50 (V-33)

**GRAN ALMACEN**

3.000 m², con aparcamiento y calle particular, zona Pacífico, contiguo a la M-30

Teléfono 251 18 05

**95 PLAZAS AUXILIARES**

Ayuntamiento de Madrid (oficinas). Título graduado escolar o similar, desde 18 a 55 años. Se pide mecanografía, temas y redacción. Instancias hasta el 30 de mayo

**MECANOGRAFIA AUDIOVISUAL**

GARANTIZAMOS 250 PULSACIONES EN 46 HORAS. Especialidad indispensable para oposiciones. Infórmese sin compromiso. CENTRO DE ESTUDIOS ADAMS. Sagasta, 23. MADRID-4. Teléfono 445 92 88


Biblioteca Virtual de Castilla-La Mancha. Ya. 14/5/1981.

## LO DE LOS DEMAS

*Hace días cavé con*
*un terminante azadón*
*tres cuartos de hora o así.*
*Cómo me duelen a mí*
*un riñón y otro riñón,*
*es cuestión aparte, pero*
*lo que en estas líneas quiero*
*de lo más claro dejar*
*con mi verbo más sincero*
*es que es muy bueno probar*
*en qué consiste el trabajoque*
*hacen otros. Azadón,*
*una inicial decisión*
*y, al final, hecho un pingajo;*
*pero aprendí la lección,*
*que dicen que la experiencia*
*es la madre de la ciencia.*
*Ahora sé más claramente*
*lo a conciencia*
*que se gana mucha gente*
*la vida. Que no es igual*
*ver, cuando vas de excur-*
*sión,en una tierra a uno con*
*ese instrumento cabal*
*que llamamos azadón*
*que cavar con él un rato.*
*Sólo un rato. La madera*
*del mango, como si fuera*
*de hierro, de un hierro ingrato*
*que arañara y que mordiera.*
*Y la espalda. Se diría*
*que hasta llegar ese díauno no*
*se había dado*
*cuenta —será despistado—,*
*¡ay!, de qué espalda tenía.*
*En fin, que, como verás,*
*buena cosa es de lo más*
*hacer la prueba, lector,*
*para valorar mejor*
*el curre de los demás.*

**QUIJANO**

## cartelera

**Bodas en el monasterio,** de Prokofiev. Día 14 mayo. Teatro Nacional Zarzuela.

**XVIII Temporada de la Opera.** Día 14 mayo. «Bodas en el monasterio», de Prokofiev. Teatro Nacional Zarzuela.

**Centro Cultural Villa de Madrid.** Programa para mañana. Auditorio. 7 y 10,30: Compañía Lírica Isaac Albéniz, de Juan José Seoane, presenta en programa doble: «Agua, azucarillos y aguardiente», de Chueca, y «La verbena de la Paloma», de Tomás Bretón.

**Centro Cultural Villa de Madrid.** Programa para mañana. Sala 2. 7,30 y 10,30: Teatro. Dos obras en un solo acto: «El daño que hace el tabaco» y «El canto del cisne».

**Recital de Opera.** Actuación Radmila Bakocevic y Piero Visconti, principales figuras del Scala, de Milán, y Metropolitan, de New York. Patrocina excelentísima señora doña Pilar Ibáñez-Martín de Calvo-Sotelo, Pro-Federación Provincial Subnormales. Teatro Real, 27 mayo, 7,30 tarde. Localidades, teléfono 4460543. General Arrando, 5, segundo.

**Teatro Real.** Recital de órgano. G. Weinberger. Obras de Bach: «Preludios y fugas». III Ciclo Música Barroca, bajo la presidencia de honor de Su Majestad la Reina doña Sofía. Jueves 14 20 horas. Organiza Departamento Música Universidad Autónoma.

**¡Gran Circo Mundial!** Instalado junto plaza toros Ventas. Todos los días, 6,30 y 8,45 tarde; sábados, 5 y 7,30. Festivos, 12 mediodía, 4,45 y 7,15.

**El fabuloso mundo del circo!** en las fiestas de Madrid. Gran Circo Mundial, instalado junto plaza toros Ventas. ¡150 artistas! ¡25 atracciones! ¡50 animales y fieras!

**Semana Internacional de Organo** en San Manuel y San Benito (Alcalá, 83). Días 25 al 29. Invitaciones limitadas en Real Musical y Unión Musical Española. Organistas: Katarina Lelovics, Cristina García, Domingo Losada, Franzjosef Franzen, Marcelo Giannini.

**Teatro Real.** XVIII Temporada de la Opera. Concierto extraordinario, fuera de abono. Orquesta y Coro Teatro Kirov de Leningrado. «Sinfonía número 5», Shostakovich, y «Cantata Alexander Newsky», Prokofiev. Solista: Eugenia Gorojowskaia. Maestro director: Iuri Temirkanov. Sábado 23, nueve noche. Localidades, en taquilla teatro Real.

**Orquesta y Coro Teatro Kirov de Leningrado.** XVIII Temporada de la Opera. Concierto extraordinario, fuera de abono. «Sinfonía número 5», Shostakovich, y «Cantata Alexander Newsky», Prokofiev. Solista: Eugenia Gorojowskaia. Director Iuri Temirkanov. Teatro Real, nueve noche, sábado 23. Localidades, en taquilla.

**Iuri Temirkanov** dirige la Orquesta y Coro de la Opera del Teatro Kirov de Leningrado. Teatro Real. Día 23 mayo, nueve noche.

**Plaza de toros de Madrid.** San Isidro 81. Primer festejo de feria. Jueves día 14, novillada. Seis novillos de don **Manuel Santos,** de Salamanca, para **Juan Mora, Julio de Llanos** y **José Cubero** (Yiyo).

Segundo festejo de feria, viernes 15. Corrida de toros. Seis toros de don **Alonso Moreno,** de Madrid, para **G. Tebar** (El Inclusero), **A. Rubio** (Macandro) y **Pedro Fernández** (Niño de Aranjuez). Taquillas, en la calle Victoria, 3, y en la plaza de toros. Las corridas empezarán a las 7 de la tarde.

## Calificación moral de espectáculos

Calificaciones morales facilitadas por el Secretariado de la Comisión Episcopal para la Doctrina de la Fe.

**CINES.**—Afrodita negra (S), Alguien voló sobre el nido del cuco (3-R), ¡Ahí va ese bólido! (1), Alicia en la España de las maravillas (3-R), Aterriza como puedas (2), Avisa a Curro Jiménez (2), Bacanal en directo (4), Bambi (1), Barry Lindon (3-R), Bodas de sangre (2), Brubaker (3-R), Carga maldita (3). Cazador a sueldo (3-R), Dale fuerte, Jerry (2), Deprisa, deprisa (3-R), Drácula (3-R), El amigo americano (3), El crack (3-R), El diabólico plan del doctor Fu Manchú (2), El hijo de la jungla (1), El hombre elefante (3), El lago azul (3), El mono tramposo sobre el fuego sagrado (2), El placer de Venus (S), El poder del fuego (3), El portero de noche (4), El primer gran asalto al tren (3), El tango de los colchones (S), El último Metro (3-R), El último pistolero (3), Eros Hotel (S), Estudiantes para el amor (S), Fedora (3-R), Gente corriente (3), Halcones de la noche (3-R), Hembra erótica (S), Kramer contra Kramer (2), La bestia del reino (3-R), La caída de los dioses (4), La caliente niña Julietta (S), La colegiala se enamora (4), La doctora arma el lío (3), La muerte en directo (3), La quinta del porro (3-R), La recluta Benjamín (3-R), La vida de Brian (4), Las noches pervesas de Vanesa (4), Libertad sexual en Dinamarca (4), Lobos marinos (3-R), Locos de remate (3), Los chulos (4), Los dioses deben de estar locos (1), Los seductores (3-R), Maravillas (3-R), Masacre en Condor Pass (2), Max's Bar (3), Misterio en la isla de los monstruos (1), Norman Rae (3), Nueva York bajo el terror de los zombi (S), Objetivo: sexo 1981 (S), Patrimonio nacional (3-R), Profesión: el especialista (3), Scanners (3-R), Star trek (2), Superman 2 (1), Tess (3-R), Toro salvaje (3-R), Una mujer como Eva (S), Viernes 13 (S), Violación a una apache (3-R), Vuelven los caraduras (2), Zapatones (2).

## teatros

**ALCALA PALACE.**— (Alcalá, 90. Teléfono 4354608.)

Hoy, 10,45 noche: Recital **María Dolores Pradera,** con **Los Gemelos.** Mañana, viernes y sábado, tarde, 7,30, y noche, 10,45; domingo, 7,30 tarde, despedida. Venta para todas las funciones, de 11,30 a 1,30 y de 5 en adelante.

**ALCAZAR.**— (Alcalá, 20. Metro Sevilla. 2212252.)

Hoy, 7 y 10,45: Compañía Zorí-Santos con **Hombre rico..., ¡pobre hombre!** (de Juan José Alonso Millán). Mayores 14 años. Funciones domingos, 5 y 7,45. Ultimas semanas.

**ALFIL.**— (Pez, 10. Teléfono 2318152. Parking Tudescos. Metros Noviciado y Callao. Autobuses Gran Vía.)

7 y 10,45: Martín Berrocal presenta el musical más divertido e importante de los últimos años. Luciana Wolf, Rafael Castejón. **Locos por la democracia.** Una historia e historia de España de amor, humor y carcajadas escrita por Antonio D. Olano. Recopilación de las mejores canciones (1931-1982) y música de García Morcillo. Con Carlos Díaz y la presentación teatral de Karina. ¡Más de 100 personas al servicio de un espectáculo diferente y prodigioso! Coreografía, Elva Roy; dirección, José Francisco Tamarit. Localidades, cinco días de anticipación. Miércoles, descanso de la compañía.

**BEATRIZ.**— (Hermosilla, 15.)

Hoy, 7 y 10,45: Compañía Esperanza Roy en **Llámame... señora.** Gran éxito con más de mil representaciones. ¡Un volcán de carcajadas! ¡Atención! Horario domingos: 5,30 y 7,45 tarde. Lunes, descanso.

**CALDERON.**— (Atocha, 18. Teléfono 2391333.)

7 y 10,30: Casas presenta a Tony Leblanc y Quique Camoiras en la grandiosa revista **Este y yo, con dos cojines.** 18 años. Ultimas semanas.

**CENTRO CULTURAL VILLA DE MADRID.**— (Plaza de Colón. Auditorio.)

Hoy, 7 y 10,30: Compañía Lírica Isaac Albéniz (de Juan José Seoane) presenta en programa doble **Agua, azucarillos y aguardiente** (de Chueca) y **La verbena de la Paloma** (de Tomás Bretón). Dirección orquesta, Dolores Marco; montaje y dirección, Angel F. Montesinos. Butaca, 250 pesetas. Seis únicos días.

**CENTRO CULTURAL VILLA DE MADRID.**— (Plaza Colón. Sala 2.)

7,30 tarde: Concierto del Cuarteto de Juventudes Musicales de Madrid. Butaca, 200 pesetas.

**CENTRO CULTURAL VILLA DE MAADRID.— (Plaza Colón. Sala 2.)**

**Mañana, 7,30 y 10,30, teatro. Dos obras de un solo acto: El daño que hace el tabaco** y **El canto del cisne.** Autor: Anton Chejov. Versión y dirección: Eusebio Lázaro. Butaca, 200 pesetas.

**CIRCO MUNDIAL.**— (Instalado junto plaza toros Ventas. Teléfono 2551522.)

¡Sensacional! ¡Grandioso! ¡Exitazo! Nueva producción 1981 del fabuloso mundo del circo. ¡25 nuevas atracciones! ¡150 artistas! ¡Grupos de animales y fieras! Los ídolos de los niños Botones, con Don Quijote y Sancho de la Tele. ¡El canguro boxeador! ¡Ruy, «El pequeño Cid»! ¡«La Masa», el hombre de hierro! ¡Dos grupos de payasos! ¡20 arlequines acróbatas! ¡12 danzarines de la Tarantela! ¡10 leones de Abisinia! ¡Elefantes!, ¡chimpancés!, ¡tigres del desierto! ¡El rodeo americano! ¡El gorila gigante contra Superman y Spiderman! ¡Los cómicos de la pirueta! ¡Excepcionales funambulistas! ¡Las bellezas del aire! ¡Los clowns en el taxi americano! ¡Concursos! ¡Premios! ¡Juguetes! y ¡discos! ¡El mayor espectáculo del mundo en las fiestas de Madrid! Todos los días, 6,30 y 8,45 tarde; sábados, 4,45 y 7,30; domingos y festivos, 12 mediodía, 4,45 y 7,15. ¡Niños, precios especiales! Venta anticipada con cinco días, sin aumento.

**COMEDIA.**— (Príncipe, 14. Teléfono 2214931.)

7,15 tarde y 11 noche: Concha Velasco, José Sacristán en **Yo me bajo en la próxima, ¿y usted?** Espectáculo escrito y dirigido por Adolfo Marsillach. ¡Ultimas semanas por fin de temporada! Domingo 7 junio, despedida.

**COMICO.**— (Paseo Delicias, 41. Metro Palos Moguer. Teléfono 2274537.)

7,15 y 10,45: Compañía Pedro Osinaga, con Ana María Vidal, en **Sé infiel y no mires con quién.** ¡El mayor suceso teatral de todos los tiempos! Ultima temporada de actuación en los escenarios españoles. ¡Históricamente divertida! 18 años. Despedida compañía, 7 de junio.

**EL PAVO REAL.**— (Calle Madera, 22. Teléfono 2219411.)

**Una vida en el teatro** (de David Mamet; dirección, Jorge Dal Lago). Jueves y domingos, 7,30; viernes y sábados, 10.30

**ESPAÑOL.**— (Príncipe, 25. Teléfono 4296297.)

Hoy, 7 tarde: **El galán fantasma** (de Calderón de la Barca). Compañía (por orden de aparición): María Josf Goyanes, Ana María Ventura, Pedro María Sánchez, Fernando García Valverde, José María Guillén, Francisco Hernández, María Garralón, José María Pou, Pedro del Río, Francisco Olmo, Carmen Gran, soldados, sirvientes, damas, etc.; escenografía, Javier Navarro; dirección, José Luis Alonso. Butaca, 300 pesetas. Exposiciones: «Calderón y su época», en vestíbulo taquilla, y «Escenografías obras Calderón», homenaje a Sigfrido Burmann, en salón de té, segundo piso. El teatro se abrirá media hora antes. Autorizada para todos los públicos. Horario: Martes, miércoles, jueves y domingo, 7 tarde; viernes y sábado, 7 tarde, 11 noche. Lunes, descanso compañía. Excelentísimo Ayuntamiento de Madrid-Ministerio de Cultura.

**ESPRONCEDA 34.**— (Calle Espronceda, 34. Metros Ríos Rosas y Nuevos Ministerios. Parking gratis a 50 metros. Teléfono 4427650.)

7,15 y 10,45: **La Chocholila (o el fin del mundo es el jueves).** Sátira divertidísima de Emilio Romero (con Agata Lys, Tony Isbert, Manuel Zarzo, Margarita Calahorra y Sara Mora; colaboración, María Isbert; dirección, Manuel Manzaneque). Pub y restaurante junto al teatro.

**FIGARO.**— (Doctor Cortezo, 5. Teléfono 2391645. )

Hoy, 7 y 10,45: Después de su triunfal gira por América, compañía Pedro Civera presenta a María Luisa Merlo, Pedro Civera y Rafaela Aparicio en ***Alicia en el París de las maravillas*** (de Miguel Sierra; dirección, Angel García Moreno). ¡Cuarta temporada de la obra más divertida de los últimos años! Mayores 14 años. Cuatro últimas semanas.

**INFANTA ISABEL.**— (Barquillo, 24. Teléfono 2214778.) Empresa y dirección: Arturo Serrano. 1914-1981.)

Décimo mes. Hoy, 7 y 10,45: Gustavo Pérez Puig presenta a Antonio Garisa y Amparo Baró en la comedia más divertida de Enrique Jardiel Poncela: ***Los habitantes de la casa deshabitada*** (con Luis Barbero, Mara Goyanes, Antonio Campos, Nicolás Romero, María Luisa Bernal y la colaboración de Paco Camoiras; actriz invitada, Luisa Sala; dirección, Mara Recatero). Autorizada para todos los públicos. Miércoles, descanso. Apresúrese. Si aún no ha visto el mayor éxito cómico de Madrid. Día 28 de junio, fin de temporada. «Los espectadores se agotan a fuerza de tanto reír» (Lorenzo López Sancho, «A B C»).

**LARA.**— (Corredera Baja, 15. Teléfono 2211631.)

Hoy, 7 y 10,45: T. E. C. presenta (por orden de intervención) a Irene Gutiérrez Caba, Julieta Serrano y Amparo Rivelles en **La más fuerte** (de Strindberg), **Antes del desayuno** (de E. O'Neill), **La voz humana** (de J. Cocteau); dirección, William Layton-José Carlos Plaza. Descuentos, estudiantes. Tres grandes actrices juntas en un gran espectáculo.

**LATINA.**— (Plaza de la Cebada, 2. Metro Latina. Teléfono 2652839 Dirección, Colsada.)

Hoy, 7 y 10,45 noche: Compañía Paco Martínez Soria en la nueva versión de **La tía de Carlos** (de Brandon Thomas). ¡Prepárese a reír con la interpretación más divertida y original de Paco Martínez Soria! Todos los públicos Localidades con siete días. Miércoles, descanso.

**MARAVILLAS.**— (Malasaña. 6.)

Hoy, 7 y 10,30: Julia Martínez, Luis Prendes y Víctor Valverde en **Danza macabra** (de August Strindberg; adaptación de Ana Antón Pacheco; dirección, Miguel Narros). Se ruega máxima puntualidad. Lunes, descanso.

**MARQUINA.**— (Prim, 11. Teléfono 2318467.)

Hoy, 7 y 10,45: Un policíaco diabólicamente divertido. Francisco Valladares, con María Silva, en **¡Trampa!** (de Ira Levin; versión de Azpilicueta y Artime; con Alfredo Alba; colaboración, Trini Alonso e Ignacio de Paúl; dirección, Fernández Montesinos). Domingos, 5 y 7 tarde.

**MARTIN.**— (Santa Brígida, 3. Metro Tribunal. Teléfono 2616393.)

7 y 10,30 (orden de intervención): Juan Diego, José Martín en **El beso de la mujer araña** (de Manuel Puig; dirección, García Sánchez). Precio desde 300 pesetas. Lunes, descanso.

**MONUMENTAL.**— (Atocha, 65. Teléfono 2271214. Metro y autobuses en la misma puerta.)

Tarde, 7, y noche, 10,30. Domingos, sólo función 7 tarde: **Evita.** El acontecimiento musical de esta década, en versión española. Paloma San Basilio, Patxi Andión, Julio Catania, Mia Patterson, Tony Landa, Montserrat Vega, Tony Cruz, Joaquín Laria, coros, ballet y orquesta. Dirección musical, Juan José García Caffi; dirección, Jaime Azpilicueta. Aclamada unánimemente por el público y la crítica. Venta de localidades sin recargo de 11 a 2 y de 5 en adelante. Reservas Madrid, 2271214; reservas provincias y agencias de viaje, 2286547. Lunes, descanso. Aviso: Dada la importancia del comienzo de la obra, se recomienda máxima puntualidad.

**MUÑOZ SECA.**— (Plaza del Carmen. 2219047.)

Hoy, 7 y 10,45: Sexto mes de éxito. **Sin bragas... y a lo loco.** Una revista divertidísima con los más famosos cuentos para mayores. Con Carmen Apolo, Tony Valento, Lita Lara y despampanantes vedettes. ¡Diviértase con la risa verde de Madrid! Clasificada «S».

**MUSEO DE ARTE CONTEMPORANEO.** (Juan de Herrera, 2. Teléfono 4497150.)

Día 14, a las 7 tarde: L'Etoile du Nord, de Suecia, con **La vida en rosa** (teatro de vanguardia). Entrada gratuita.

**PRINCIPE.**— (Climatizado. Tres Cruces, 10. Gran Vía. 2218016. Metros Sol y José Antonio. Aparcamiento plaza del Carmen.)

Hoy, 7,30 y 11, presenta a Taida Urruzola y Andrés Resino en el vodevil más turbadoramente divertido de Alonso Millán: **Sólo me desnudo delante del gato** (con Mónica Cano, Rafael Guerrero, Roxana Cascán, Nino Bastida, Manuel Aguilar y Alejandra Grepi; colaboración, Silvia Miró). Miércoles, descanso. Recomendado especialmente para toda clase de risas. Dirección, Juan José Alonso Millán. Localidades a la venta con siete días de antelación.

**REINA VICTORIA.**— (Carrera de San Jerónimo, 22. Teléfono 4295890.)

7 y 10,30: Mary Carrillo, Lola Cardona, Vicky Lagos, Manuel Torremocha, Angel Aranda: **La vieja señorita del Paraíso** (de Antonio Gala; con Ricardo Acero; dirección, Manuel Collado). 18 años. Despedida, 31 mayo.

**SALA CADARSO.**— (Cadarso, 18. Metro Plaza España. 2423028.)

I Festival Internacional de Teatro Nemo, de Alemania, presenta **Maniquís de escaparate** (espectáculo de mimo). Jueves, 10,30; viernes y sábado, 7,30 y 10,30; domingo, 7,30 tarde.

**SALA GAYO VALLECANO.**— (Avenida San Diego, 63. Teléfono 4789412.)

Presentación de **Zarzuela de zarzuelas** (antología), por el grupo Voces Amigas. Horario: Viernes, sábados y domingos, 8 tarde. Entrada, 200 pesetas.

**SALA OLIMPIA.**— (Plaza Lavapiés. Teléfono 2274622. Metro Lavapiés.)

Ballet Clásico Contemporáneo de Madrid. Luis Ruffo presenta **Origen.** Funciones, martes a sábado, 7,30 tarde y 10 noche; domingo, 7,30 tarde.

**SALA OLIMPIA.**— (Plaza Lavapiés. Teléfono 2274622. Metro Lavapiés.)

Próximamente, Karmen Larumbe, Primer Ballet Independiente de Bruselas, presenta: **Gerninka.** Venta anticipada en taquilla.

**VALLE INCLAN.**— (Princesa, 1. Metro Plaza España. Teléfono 2411389.)

10 30 noche: Compañía Teatro Breve. Homenaje hermanos Alvarez Quintero con **Fea y con gracia, Sangre gorda, El flechazo, Lo que tú quieres** (de S. y J. Alvarez Quintero: con Euquerio Olmos y María Carmen Sorel).

## Teatros nacionales

**BELLAS ARTES.**— (Marqués de Casa Riera, 2. Teléfono 2324437. Metro Banco. Centro Dramático Nacional.)

Hoy, 7 tarde: **La velada en Benicarló** (de Manuel Azaña; adaptada por J. Antonio Gabriel y Galán y J. Luis Gómez; dirección, José Luis Gómez). Horario: Miércoles, descanso; lunes, martes, jueves y domingo, 7 tarde; viernes y sábado, 7 y 10,30. Se ruega máxima puntualidad. Dos últimas semanas.

**MARIA GUERRERO.**— (Tamayo y Baus, 4. Metro Colón. Teléfono 4194769. Centro Dramático Nacional.)

Hoy, 7 tarde: **Doña Rosita la soltera** (de Federico García Lorca; dirección, Jorge Lavelli). Horario: Lunes, descanso; martes, miércoles, jueves, 7 tarde; viernes y sábado, 7 y 10,30. Se ruega máxima puntualidad. Tres últimos días.

**REAL COLISEO CARLOS III.**— (San Lorenzo del Escorial. Teléfono 8961552.)

Sábado 16 de mayo, 12 horas: Concierto divulgación musical ejecutado por estudiantes. Entrada gratuita. 20 horas: Concierto por la Coral Salvé, de Laredo. Obras populares de compositores españoles. Localidades, 300 y 150 pesetas. Domingo

CALEFACCIONES
Compre carbón y ahorre divisas.
Compre carbón y adquiera seguridad.
Con el mismo dinero, muchas más calorías.
Adquiéralo exclusivamente de los mayoristas y minoristas autorizados para su venta legal.
Con la garantía de:
ASOCIACION PROVINCIAL DE COMERCIANTES MAYORISTAS DE COMBUSTIBLES DE MADRID.
TELEF. 248 41 35.
ASOCIACION DE MINORISTAS DE COMBUSTIBLES DE MADRID
TELEF. 222 25 70

Biblioteca Virtual de Castilla-La Mancha. Ya. 14/5/1981.

17 de mayo, 12 horas: Recital de piano por Rogelio Gavilanes. Localidades, 250 y 100 pesetas. Organizado por Asociación Cultural Padre Antonio Soler. Socios, 50 por 100 descuento.

**ZARZUELA.**— (Jovellanos, 4. Metro Banco. Teléfono 4298216.)
XVIII Temporada de la Opera. Día 14 mayo, 8,30 tarde: **Bodas en el monasterio** (de Prokofiev). Dirección, solistas, orquesta y coro del Teatro Kirov, de Leningrado. Localidades, en taquilla, cinco días antes de cada representación. Tercera y cuarta representación, a precios populares, fuera de abono. En la cuarta representación tendrán preferencia las reservas de las Asociaciones de Amigos de la Opera de provincias, poniéndose a la venta en taquilla sólo las localidades sobrantes.

# CINE

## Por sesiones

**ALBENIZ CINEMA.**— (Paz, 11; detrás del reloj de la Puerta del Sol. Teléfono 2220200.)
4,30, 7, 10: **Fedora** (dirigida por el genial Billy Wilder; con un reparto de lujo: William Holden, Marthe Keller, Henry Fonda, Michael York, José Ferrer). «La película más hermosa de la actual cartelera madrileña» («Fotogramas»). «Una obra maestra» («Cambio 16»). Mayores 16 años.

**ALCALA PALACE.**— (Alcalá, 90. Teléfono 4354608.)
4,30, 7: **La quinta del porro.** Divertidísimo filme de Frances Bellmunt. Mayores 18 años. 10,30 noche: Recitales de **María Dolores Pradera.**

**AMAYA.**— (General Martínez Campos, 11. Chamberí. Metro Iglesia. Teléfono 4484169.)
4,30, 7, 10: **Deprisa, deprisa** (una producción de Elías Querejeta, escrita y dirigida por Carlos Saura). Oso de Oro del Festival de Berlín 1981. Mayores 18 años. Séptima semana.

**ARLEQUIN.**— (Nuevo cine. San Bernardo, 5 y 7.)
4,30, 7, 10,30: **Metello** (Massimo Ranieri, Lucía Bosé; director, Mauro Bolognini; technicolor). Mayores 18 años.

**AVENIDA.**— (Gran Vía, 37.)
4,15, 7, 10: **Gente corriente** (Mary Tyler Moore, Donald Sutherland; dirigida por Robert Redford). Premiada con cuatro Oscar: a la mejor película del año; al mejor director, Robert Redford; al mejor actor secundario, Timothy Hutton, y al mejor guión adaptado. Mayores 16 años. Novena semana.

**BENLLIURE.**— (Alcalá, 106. Metro Goya. Teléfono 2762450.)
4,30, 7: **El hijo de la jungla** (Walt Disney Productions). Tolerada.

**BILBAO.**— (Calle Fuencarral, 118. Metro Bilbao.)
7, 10,15: **Locos de remate** (Stir Crazy) (de Sidney Poitier; con Gene Wilder). ¡Campeona taquilla en USA! 14 años.

**BULEVAR.**— (Alberto Aguilera, 56. Metro Argüelles. Teléfono 2472860.)
4, 7, 10: **El valle de la furia** (con Charlton Heston). Una aventura excitante, espectacular y grandiosa. 14 años.

**CALLAO.**— (Plaza del Callao, 3. Metro Callao.)
7, 10,30: **El solterón domado** (Ornella Muti, Adriano Celentano). 16 años. ¡Divertidísima!

**CAPITOL.**— (Gran Vía, 41. Metro Callao.)
4,15, 7, 10: **Tributo** (Jack Lemmon, Robby Benson, Lee Remick). Un filme de Bob Clark. Premio a la mejor interpretación masculina del Festival de Berlín 1981. Mayores 14 años.

**CARLOS III.**— (Goya, 5. Bus 27. Metro Colón.)
7, 10,30: **Los dioses deben estar locos.** ¡Para reír sin parar con toda la familia! Tolerada.

**CARTAGO.**— (Bravo Murillo, 26.)
4,30, 7: **El hijo de la jungla** (Walt Disney Productions). Tolerada.

**CID CAMPEADOR.**— (General Mola, 26; ahora, Príncipe de Vergara. Metro Velázquez. Teléfono 2762161.)
4,30, 7, 10: **El hombre elefante.** ¡Un filme sorprendente! Mayores 14 años.

**COLISEVM.**— (Avenida José Antonio, 78. Metro Plaza España.)
7, 10: **El crack.** Un filme de J. L. Garci. Alfredo Landa en un personaje distinto. Mayores 16 años. Sexta semana.

**CONDE DUQUE.**— (Alberto Aguilera, 4. Metro San Bernardo.)
4,30, 7, 10: **Profesión: el especialista** (The stunt man) (con Peter O'Toole, Steve Railsback y Barbara Hershey). Mayores 16 años. Nominada para tres Oscar. Séptima semana.

**DUPLEX 2.**— (General Oraa, 67. Metro Diego de León. Teléfono 2620002.)
4, 5,45, 7,15, 8,45: **Bambi** (de Walt Disney). Tolerada.

**EL ESPAÑOLETO.**— (Fernández de los Ríos, 67. Chamberí. Metro Moncloa. Teléfono 2445492.)
6, 9,30: **Tess** (Nastassia Kinski). Galardonada con tres Oscar. Mayores 16 años.

**FUENCARRAL.**— (Fuencarral, 133.)
7, 10,30: **Halcones de la noche** (color). Mayores 16 años.

**GRAN VIA.**— (Gran Vía, 66. Metro Santo Domingo. Teléfono 2471029.)
4, 7, 10,30: **Toro salvaje** (Robert de Niro). Galardonada con dos Oscar. 16 años.

**LOPE DE VEGA.**— (Gran Vía, 55. Metro Santo Domingo. Teléfono 2472011.)
4,15, 7, 10: **El lago azul** ¡Una sensual historia de amor natural! Para mayores de 14 años.

**LUNA 2.**— (Calle Luna, 2, esquina Corredera Baja. Parking Tudescos. Teléfono 2224571.)
Lorca, Gades, Saura en **Bodas de sangre** (de Carlos Saura). Sesiones, 5, 7,30, 10,30. Tolerada.

**MADRID 1.**— (Plaza del Carmen, 3. Metro Sol. Teléfono 2215694. Aparcamiento.)
4,30, 7, 10,30: **La vida de Brian.** V. o. subt. Mayores 18 años.

**MADRID 2.**— (Sala Luis Buñuel. Plaza del Carmen, 3. Metro Sol. Teléfono 2215694. Aparcamiento.)
4,30, 7, 10,30: **Allien 2.** ¡Ahora puede atacarle a usted! 18 años.

**MADRID 3.**— (Sala Agustín Lara. Plaza del Carmen, 3. Metro Sol. Teléfono 2215694. Aparcamiento.)
4,30, 7, 10,30: **Halcones de la noche** (Sylvester Stallone). 16 años.

**NOVEDADES.**— (Orense, 26.)
4,30, 7: **Alicia en el país de las maravillas** (Walt Disney Productions). Tolerada.

**PALACIO DE LA MUSICA.**— (Gran Vía, 35. Metro Callao.)
7, 10: **Es peligroso casarse a los 60** (Paco Martínez Soria). Tolerada.

**PALACIO DE LA PRENSA.**— (Plaza del Callao, 4. Metro Callao.)
7, 10,15: **Locos de remate** (Stir Crazy) (de Sidney Poitier; con Gene Wilder). ¡Campeona taquilla en USA! 14 años.

**PALAFOX.**— (Luchana, 15. Metro Bilbao. El mejor cine de Europa.)
7, 10,30: **Metelio** (Massimo Ranieri, Lucía Bosé; director, Mauro Bolognini; technicolor). Mayores 18 años.

**PAZ-TODD-AO.**— (Fuencarral, 125. Metro Bilbao. Teléfono 4464566.)
4,30, 7, 10: **La recluta Benjamín** (Goldie Hawn). Un filme de Howard Zieff. El ejército no era cosa de risa hasta que Judy Benjamín se enroló. Mayores 16 años.

**POMPEYA.**— (Avenida José Antonio, 70. Metro Plaza España. Teléfono 2470945.)
5, 7,15, 10: **Maravillas** (de Manuel Gutiérrez Aragón; con Fernando Fernán Gómez). Selección oficial Festival Berlín 1981. Mayores 18 años. Duodécima semana.

**PRINCESA.**— (Calle Princesa, 63. Metro Argüelles.)
7, 10,30: **Los dioses deben estar locos.** ¡Para reír sin parar con toda la familia! Tolerada.

**PROYECCIONES.**— (Fuencarral, 136. Metro Bilbao.)
4,30, 7, 10,30: **Patrimonio nacional** (Luis Escobar, José L. López Vázquez, Mary Santpere, Amparo Soler Leal; director, Luis G. Berlanga). Una película más ferozmente divertida. Mayores 16 años.

**REAL CINEMA.**— (Plaza Isabel II, 7. Metro Opera.)
4,30, 7, 10,30 : **Patrimonio nacional** (Luis Escobar, José L. López Vázquez, Mary Santpere, Amparo Soler Leal. Un film de Luis G. Berlanga). Una película más ferozmente divertida. Mayores 16 años.

**RIALTO.**— (Gran Vía, 54. Metro Santo Domingo. Teléfono 2475504.)
7, 10,30: **Cómo eliminar a su jefe** (Jane Fonda, Lily Tomlin). Para todos los públicos.

**RICHMOND.**— (Lagasca, 31.)
4,15, 7, 10: **La banquera** (Romy Schneider, Claude Brasseur, J. C. Brialy, J. L. Trintignant). Un film de Francis Girod. Mayores 16 años.

**ROXY A.**— (Fuencarral, 123. Metro Bilbao.)
7, 10,30: **Misterio en la isla de los monstruos** (de Julio Verne). ¡Humor! ¡Acción! ¡Fantasía! Tolerada.

**ROXY B.**— (Fuencarral, 123. Teléfono 4461623.)
7, 10: **Max's Bar** (John Savage). ¡Exito colosal! Mayores 16 años.

**SALAMANCA.**— (Conde de Peñalver, 8. Teléfono 2260823.)
4,30, 7, 10,30: **Hombre libre** (Peter Strauss). 16 años.

**TIVOLI.**— (Alcalá, 80. Metro General Mola. Teléfono 2255575.)
4,30, 7, 10: **Aterriza como puedas** (Julie Hagerty, Robert Stack). El avión iba a Chicago, el piloto a Nueva York y los pasajeros... ni se sabía. Tolerada. Sexto mes.

**VELAZQUEZ.**— (Velázquez, 85.)
7, 10,15: **Locos de remate** (Stir Crazy) (de Sidney Poitier; con Gene Wilder). ¡Campeona taquilla en USA! 14 años.

**VERGARA.**— (Goya, 67.)
7, 10,30: **Los chulos** (Andrés Pajares, Fernando Esteso). ¡Divertidísima!

**WINDSOR A.**— (Raimundo Fernández Villaverde, 65. Metro Nuevos Ministerios.)
7, 10,15: **Locos de remate** (Stir Crazy) (de Sidney Poitier; Gene Wilder). ¡Campeona taquilla USA. 14 años.

**WINDSOR B.**— (Raimundo Fernández Villaverde, 65. Metro Nuevos Ministerios.)
7, 10,30: **Los dioses deben estar locos.** ¡Para reír sin parar con toda la familia! Tolerada.

## Sesión continua

**ABC PARK 1.**— (Francisco de Rojas esquina a Luchana. Teléfono 4476112. Aparcamiento plaza Olavide.)
11 mañana: **Viena erótica 1900.** Clasificada «S».

**ABC PARK 2.**— (Francisco de Rojas esquina a Luchana. Aparcamiento plaza Olavide. Teléfono 4476112.)
11 mañana: **Estudiantes para el amor.** Clasificada «S».

**ABC PARK 3.**— (Francisco de Rojas esquina a Luchana. Aparcamiento plaza Olavide. Teléfono 4476112.)
11 mañana: **Una mujer como Eva.** Interpretada por María Schneider, protagonista de «El último tango». Clasificada «S». Premio Academy Award. Exclusivamente mayores 18 años.

**ABC PARK 4.**—(Francisco de Rojas, esquina a Luchana. Aparcamiento plaza Olavide. Teléfono 4476112.)
11 mañana: **La tía sueca** o **La necesidad de una cama elástica.** Clasificada «S».

**ALEXANDRA.**— (San Bernardo, 29-31. Metro Santo Domingo.)
Continua 11: **Misterios** (Sylvia Kristel, Rutger Hauer, R. Tushinghan, A. Ferreol). Un filme de Paul Lussanet. Su desaparición fue tan misteriosa como su presencia. Mayores 18 años.

**ALUCHE.**— (Maqueda, 30. Metro Campamento. Teléfono 2185628.)
5: **El gendarme de Saint Tropez.** Tolerada. Domingo, matinal 11,30, sesión única: **Avisa a Curro Jiménez.** Tolerada

**ALVI.**— (Santa Engracia, 132. Metro Ríos Rosas. Teléfono 4411461.)
5: **Los seductores.** ¡Sensacional reparto en un filme colosal! Mayores 16 años.

**ARAGON.**— (Alcalá, 334. Teléfono 2675452. Totalmente reformado.)
4: **El día del fin del mundo** y **La familia, bien, gracias.** 14 años.

**ARNICHES.**— (Cedaceros, 7. Metro Sevilla. Teléfono 4298042.)
10: Una película «S» en exclusiva. Vea a Laura Antonelli en **El placer de Venus** (o Pasiones pervertidas). Clasificada «S». Pases: 10, 11,45, 13,30, 15,15, 17, 18,45, 20,30, 22,15. Exclusivamente mayores 18 años.

**AZUL.**— (Gran Vía, 31. Metro Plaza España.)
11: **Viaje al más allá** (Narciso Ibáñez Menta, E. Gutiérrez Caba, R. Oliveros, O. Montllor). La primera película española de parapsicología basada en casos auténticos y dirigida por un parapsicólogo profesional: D'Arbo.

**BAHIA.**— (Cartagena, 30. Metros Manuel Becerra, Diego León y Ventas. Teléfono 2464697.)
4,30: **Deprisa, deprisa** (una producción de Elías Querejeta, escrita y dirigida por Carlos Saura). Oso de Oro del Festival de Berlín 1981. Pases película: 4,35, 6,30, 8,25, 10,20. Mayores 18 años. Séptima semana.

**CALIFORNIA.**— (Andrés Mellado, 53. Metro Moncloa. Teléfono 2440058.)
4,30: **El hombre elefante.** ¡Un film sorprendente! Mayores 14 años.

**CANCILLER.**— (Alcalde López Casero, 15. Metro Carmen. Teléfono 4043471.)
5: **Los seductores.** ¡Sensacional reparto en un filme colosal! Mayores 16 años.

**CANDILEJAS.**— (Plaza Luca de Tena, 1.)
Continua 4: **La banquera** (Romy Schneider, Claude Brasseur, J. C. Brialy, J. L. Trintignant). Un filme de Francis Girod. Mayores 16 años.

**CAPRI.**— (Narciso Serra, 14. Metro Menéndez Pelayo. Teléfono 2523528.)
4: **El gato conoce al asesino** y **La familia, bien, gracias.** 14 años.

**CARLTON.**— (Ayala, 95.)
4: **Patrimonio nacional** (Luis Escobar, José Luis López Vázquez, Mary Santpere, Amparo Soler Leal). Un filme de Luis G. Berlanga. Una película más ferozmente divertida. Mayores 16 años.

**CARRETAS.**— (Carretas, 13. Metro Sol.)
10: **El gato y el canario** y **Opera Prima.**

**CERVANTES.**— (Corredera Baja, 39. Metro Noviciado. Teléfono 2228109.)
5: **Los pecados carnales de una campesina** y **Viernes 13.** Clasificada «S». Mayores 18 años.

**CINE ESTUDIO COVADONGA.**— (López de Hoyos, 161. Teléfono 4152597. Metro Alfonso XIII.)
4: Martes a jueves: **El resplandor** (la última película de Stanley Kubrick) y **Nosferatu** (El vampiro) (de Werner Herzog). Viernes a domingo: **El resplandor.**

**CINEMA ESPAÑA.**— (General Ricardos,4. Metro Marqués de Vadillo. Teléfono 2695670.)
4: **La perla negra** y **El real Bruce Lee.** Toleradas.

**CONCEPCION.**— (Plaza Virgen del Romero, 7. Metro Concepción.)
Continua 5: **Los últimos cuentos prohibidos de Decamerón** y **Portero de noche.**

**CONSULADO.**— (Calle Atocha, 38. Metro Antón Martín.)
5: **Que no pare la música** (Village People). 14 años.

**COPACABANA.**— (Almendrales, 37. Usera. Bus 6. Teléfono 2695039.)
4,30: **Vicios prohibidos** y **Nueva York bajo el terror de los zombies.** Clasificada «S». Mayores 18 años.

**DUPLEX 1.**— (General Oraa, 67. Metro Diego de León. Teléfono 2620002.)
4: **Alguien voló sobre el nido del cuco** (de Milos Forman; con Jack Nicholson). Mayores 18 años.

**EMPERADOR.**— (Fernández de los Ríos, 59. Teléfono 2445986. Metro Moncloa.)
Sensacional programa en sesión continua. 4,30: **La chica del trasero bonito, Alambradas de cristal** y **El jardín de los suplicios.** Mayores 18 años. Clasificadas «S».

**ESPRONCEDA.**— (Alonso Cano, 28. Metro Ríos Rosas. Teléfono 4419251.)
5: Pases: 5, 7,15, 9,30: **Kramer contra Kramer** (Dustin Hoffman). Tolerada. Miércoles, cerrado.

**EXTREMADURA.**— (Paseo Extremadura, 153. Latina. Buses 31 y 36. Teléfono 4641092.)
5: **¡Dale fuerte, Jerry!** (Jerry Lewis). Divertidísima. Tolerada.

**FALLA.**— (Colegiata, 9. Metro Tirso de Molina.)
5: **Decamerón II** y **Portero de noche.**

**FANTASIO.**— (José Ortega y Gasset, 63. Salamanca. Metro Lista. Teléfono 4017171.)
4,30: **El valle de la furia** (con Charlton Heston). Una aventura excitante, espectacular y grandiosa. 14 años.

**FATIMA.**— (Avenida de Nuestra Señora de Fátima, 15. Carabanchel. Metro Suburbano. Teléfono 4610423.)
5: **El truhán y su prenda** y **El mono tramposo sobre el fuego sagrado.** Toleradas.

**FLORIDA.**— (General Ricardos, 103. Teléfono 4710402.)
5: **El rey de los gorilas** y **El ladrón de Bagdad.** Toleradas.

**GALILEO.**— (Galileo, 100.)
Continua 4: **Objetivo sexo** (Raquel Evans, Lynn Enderson). Un filme capaz de levantar los ánimos más caídos. Clasificada «S».

**GARDEN.**— (Avenida Moratalaz, 40.)
5: **Que no pare la música** (Village People). 14 años.

**GAYARRE.**— (Paseo de la Castellana, 224. Buses 14 y 27. Teléfono 2619634.)
4,30: **Deprisa, deprisa** (una producción de Elías Querejeta, escrita y dirigida por Carlos Saura). Oso de Oro del Festival de Berlín 1981. Pases película: 4,35, 6,30, 8,25, 10,20. Mayores 18 años. Séptima semana.

**GRANADA.**— (Avenida Menéndez Polayo, 13. Metro Menéndez Pelayo. Teléfono 2514624.)
4: **La danza de la pantera borracha.** Nuevas luchas y nuevas maneras de hacer morir de carcajadas. Tolerada.

**IDEAL.**— (Doctor Cortezo. Metro Tirso de Molina. Teléfono 2390947.)
5: **Los pecados carnales de una campesina** y **Viernes 13.** Clasificada «S». Mayores 18 años.

**IMPERIAL.**— (Gran Vía, 32. Metro José Antonio. Teléfono 2223427.)
10: **Alicia en el país de las maravillas** (Walt Disney Productions). Tolerada. Pases película: 10, 12,6, 2,12, 4,18, 6,25, 8,32, 10,38.

**INFANTE.**— (Paseo de Santa María de la Cabeza, 12. Arganzuela. Metro Atocha. Teléfono 2392618.)
5: **El tango de los colchones** y **Natalie en el infierno nazi.** V. o. subtitulada. Ambas clasificadas «S». Mayores 18 años.

**JORGE JUAN.**— (Jorge Juan, 98. Salamanca. Metro Goya. Teléfono 2261945.)
4,30: **La danza de la pantera borracha.** Nuevas luchas y nuevas maneras de hacer morir de carcajadas. Tolerada.

**JUAN DE AUSTRIA.**— (Príncipe de Vergara, 291. Buses 16, 51, 29 y 40. Teléfono 4580248.)
5: **¡Dale fuerte, Jerry!** (Jerry Lewis). Divertidísima. Tolerada.

**LICEO.**— (Marcelo Usera, 2.)
5: **Que no pare la música** (Village People). 14 años.

**LIDO.**— (Bravo Murillo, 200. Tetuán. Metro Estrecho. Teléfono 2702413.)
5: **Libertad sexual en Dinamarca.** Clasificada «S». **Los seductores.** Mayores 18 años.

**LOS ANGELES.**— (General Ricardos, 188. Carabanchel. Bus 34 y 35. Teléfono 4611514.)
5: **¡Dale fuerte, Jerry!** (Jerry Lewis). Divertidísima. Tolerada.

**LUCHANA 1.**— (Luchana, 38. Metro Bilbao.)
Continua 5: **La banquera** (Romy Schneider, Claude Brasseur, J. C. Brialy, D. L. Trintignant). Un filme de Francis Girod. Mayores 16 años.

**LUCHANA 2.**— (Luchana, 38. Metro Bilbao.)
Continua 5: **Viaje al más allá** (Narciso Ibáñez Menta, E. Gutiérrez Caba, R. Oliveros, O. Montllor). La primera película española de parapsicología basada en casos auténticos y dirigida por un parapsicólogo profesional: D'Arbo.

**LUCHANA 3.**— (Luchana, 38. Metro Bilbao.)
Continua 5: **Scanners.** Su fuerza mental hace explotar un cerebro en veinte segundos. Premiada en el II Festival de Cine Imaginario y Ciencia Ficción de Madrid.

**MAGALLANES.**— (Magallanes, 11.)
Continua 4: **Sexo loco** y **Portero de noche.** 18 años.

**METROPOLITANO.**— (Avenida Reina Victoria, 12. Cuatro Caminos. Teléfono 2330550.)
4: **La danza de la pantera borracha.** Nuevas luchas y nuevas maneras de hacer morir de carcajadas. Tolerada.

**MINICINE 1.**— (Fuencarral, 126-128. Metro Bilbao.)
11: **La caliente niña Julietta.** Director, Ignacio F. Iquino. Clasificada «S».

**MINICINE 2.**— (Fuencarral, 126-128. Metro Bilbao.)
11: **Superman II.** La aventura continúa. Estreno mundial. Apta.

**MINICINE 3.**— (Fuencarral, 126-128. Metro Bilbao.)
11:**Brubaker** (Robert Redford; dirigida por Stuart Rosenberg). El hombre más acosado de la prisión de Wakefield era el alcaide. Mayores 16 años.

**MONTECARLO.**— (Embajadores, 152. Legazpi. Metro Delicias. Teléfono 4731473.)
5: **El imperio contraataca.** Tolerada.

**MONTERA.**— (Montera, 42. Metro José Antonio.)
11: **Los chulos** (Andrés Pajares, Fernando Esteso). ¡Divertidísima!

**MULTICINES CHAMARTIN.**— (Sala 1. Estación de Chamartín, zona recreativa Teléfono 7335489. Aparcamiento.)
4: **Norma Rae.** Pases película: 4,20, 6,50 9,20. Mayores 16 años.

**MULTICINES CHAMARTIN.**— (Sala 2. Estación de Chamartín, zona recreativa Teléfono 7335489.)
4: **Portero de noche.** Pases película: 4,10, 6,5, 8, 10.

**MULTICINES CHAMARTIN.**— (Sala 3. Estación de Chamartín, zona recreativa. Teléfono 7335489. Aparcamiento.)
4: **Kramer contra Kramer.** Pases película: 4, 6, 8,5, 10,5. Tolerada.

**MULTICINES CHAMARTIN.**— (Sala 4. Estación de Chamartín, zona recreativa. Teléfono 7335489. Aparcamiento.)
4: **Ahí va ese bólido.** Tolerada. Pases película: 4, 6, 8,5, 10,5.

**NARVAEZ.**— (Narváez, 38. Salamanca. Bus 61. Teléfono 2742431.)
5: **Los seductores.** ¡Sensacional reparto en un filme colosal! Mayores 16 años.

**ODEON.**— (Encomienda, 16. Metro Tirso de Molina.)
5: **Ratataplán** y **Spiderman, el desafío del dragón.** Tolerada.

**OXFORD 1.**— (Princesa, 5. Pasaje Martín de los Heros. 2421172.)
11: **Una mujer como Eva** (interpretado por María Schneider, protagonista del «Último tango»). Clasificada «S». Premio Academy Award. Exclusivamente mayores 18 años.

**OXFORD 2.**— (Princesa, 5. Pasaje Martín de los Heros. 2421172.)
11: **La tía sueca** o **La necesidad de una cama elástica.** Clasificada «S». Mayores 18 años.

**PALACE.**— (Plaza de las Cortes, 7. Metro Banco. Teléfono 4290926.)
4,30: **El último Metro** (de François Truffaut; con Catherine Deneuve, Gérard Depardieu, Jean Poiret). 16 años. Pases: 4,40, 7,10, 9,45. Séptima semana.

**PALOMA.**— (Sánchez Preciado, 16. Bus 44. Teléfono 4500639.)
5: **Carga maldita** y **Drácula.** Mayores 16 años.

**PEÑALVER.**— (Conde de Peñalver, 59. Metro Diego de León. Teléfono 4028918.)
4,45: **Toro salvaje** (Raging Bull) (de Martin Scorsese; con Robert de Niro). Dos Oscar. 16 años. Pases película, 5, 7,30, 10. Tercera semana. Ultimos días.

**PLEYEL.**— (Mayor, 6. Metro Sol. Teléfono 2225474.)
10: **La colegiala se enamora** y **Bacanal en directo.** Clasificada «S».

**POSTAS.**— (Postas, 7. Metro Sol. Teléfono 2317327.)
10: **Una mujer como Eva** (María Schneider). Una manzanita con un bocado tentador. Clasificada «S». Ultimos días.

**REGIO.**— (Raimundo Fernández Villaverde, 8. Metro Cuatro Caminos.)
5: **Que no pare la música** (Village People). 14 años.

**REX.**— (Gran Vía, 43. Metro Santo Domingo.)
11: **La caliente niña Julietta.** Director, Ignacio F. Iquino. Clasificada «S».

**RIO.**— (Melquiades Biencinto, 9. Metro Vallecas. Teléfono 4339273.)
4: **007 contra Moonraker** y **El mono tramposo sobre el fuego sagrado.** Toleradas.

**ROMA.**— (General Mola, 70. Metro General Mola.)
4,30: **Masacre en Condor Pass** y **El poder del fuego.** Toleradas.

**ROSALES.**— (Quintana, 22. Metro Argüelles. Teléfono 2415800.)
4,30: **Deprisa, deprisa** (una producción de Elías Querejeta, escrita y dirigida por Carlos Saura). Oso de Oro del Festival de Berlín 1981. Pases película: 4,30, 6,25, 8,20, 10,20. Mayores 18 años. Séptima semana.

**SAINZ DE BARANDA.**— (Sainz de Baranda, 28. Retiro. Buses: 2 y 61. Teléfono 2746739.)
5: **La doctora arma el lío** y **Cazador a sueldo** (Steve McQueen). Mayores 16 años.

**SAN CARLOS.**— (Atocha, 125. Metro Atocha. Teléfono 2272827.)
4: **Lobos marinos** y **El último pistolero del Oeste.** Mayores 16 años.

**SAVOY.**— (Marqués de Viana, 15. Metro Tetuán. Teléfono 2791847.)
4,30: **Las noches perversas de Vanessa** y **Eros Hotel.** Clasificada «S». Mayores 18 años.

**SIMANCAS.**— (Castillo Madrigal Altas Torres, 9. Metro Simancas. Teléfono 2048845.)
4: **Los pasajeros del tiempo** y **La familia, bien, gracias.** 14 años.

**UNIVERSAL CINEMA.**— (Plaza Manuel Becerra, 17. Metro Manuel Becerra. 4018686.)
4,30: **Violación a una apache. Portero de noche.** 18 años.

**URQUIJO.**— (Marqués de Urquijo, 23. Metro Argüelles.)
4: **La banquera** (Romy Schneider, Claude Brasseur, J. C. Brialy, J. L. Trintignant). Un film de Francis Girod. Mayores 16 años.

## PREMIOS Y BECAS

**Certamen internacional de pintura.**— El Ayuntamiento de Pollensa convoca este certamen, al que podrán concurrir los artistas que lo deseen. Las obras, de tema libre, originales y que no hayan sido premiadas en ningún otro certamen. Tamaño no inferior a 100 por 81 centímetros. La anchura del marco no excederá de 30 milímetros. Plazo, hasta el 18 de julio. Habrá los siguientes premios: 250.000 pesetas, 150.000 y cuatro premios de 75.000 pesetas cada uno.

**Certamen de poesía.**— El poeta Roberto Cazorla convoca este certamen, dotado con 20.000 pesetas, más placa. De 14 a 30 versos, con tema y forma libres. Original y dos copias, al grupo poético Carilda Oliver Labra (calle Eugenio Caxes, 2, Madrid-26) antes del 1 de junio.

**V Juegos Florales.**— La Asociación Cultural y Deportiva de la localidad valenciana de Sot de Chera convoca estos juegos florales, con motivo de las fiestas mayores de 1981 y en honor al XIX Homenaje a la Vejez. Los trabajos, originales e inéditos, en castellano. Por triplicado, con un límite máximo de 100 versos y con lema y plica. La dotación es de 10.000 pesetas, más placa, y un segundo premio de 5000 pesetas. Plazo hasta el 20 de julio.

**Concurso de novela corta.**— El Ayuntamiento de Leganés convoca este concurso de novela corta José de Churriguera. Tema libre, entre 20 y 30 folios. Trabajos originales inéditos y que no hayan sido premiados en otros concursos. Por triplicado y con lema y plica. La dotación es de 45.000 pesetas, diploma y estatuilla. Otro segundo premio de 20.000 pesetas y diploma y un tercero de 10.000 y diploma. Plazo hasta el 12 de septiembre.

Biblioteca Virtual de Castilla-La Mancha. Ya. 14/5/1981.

## varios

**ALAZAN NIGHT CLUB.**— (Paseo de la Castellana, 24. Teléfonos 2764058 y 2258948.)
Noches: Encanto y belleza con las más explosivas y fabulosas vedettes. Baile. Mayores 18 años. Domingos, cerrado.

**CANODROMO MADRILEÑO.**— (Vía Carpetana, 57. Carabanchel. Teléfono 4712100.)
Diariamente, 6,30 tarde: Carreras de galgos. Sábados y festivos, reuniones dobles: 11,30 mañana y 6,30 tarde. Apuestas con totalizador. Entrada libre.

**CARIBIANA.**— (Paseo de la Castellana, 83. Teléfono 4557769 y 4557937.)
Presenta a Florinda Chico en el divertido cómico musical **Pasta Flora** (Se lo dice una extremeña) (con Paco Valdivia y el ballet Donbenito Dancers; producción, Medina y Ardid). Horario: 12,30 noche; viernes y sábado, dos pases, 11,30 y 1,30. ¡Divertidísima! ¡No se la pierda!

**CLEOFAS-BOITE.**— (Goya, 7. Teléfonos 2764523-2764094. Totalmente reformada.)
Tardes, discoteca. Todas las noches, a la 1: **Tip y Coll.** Lunes, descanso **Tip y Coll.** Quinto mes.

**CUPLES POR OLGA RAMOS.**— (Palma, 51. Restaurante-espectáculo.)
Exito rotundo de Olga Ramos. Pase una noche inolvidable en **Noches del cuplé** (antiguo **Ultimo cuplé**). Reservas: 2456094, 2327115, 2327116. Cerrado domingos.

**DINOS'S.**— (Gran Vía, 80. Teléfono 2473081.)
Todas las tardes, baile con música de ayer, de hoy y de siempre. Por la noche, gran espectáculo musical: **Shock en la Gran Vía.** Unico pase, 1 de la madrugada. Vísperas festivos, 11,45 y 1,30; lunes, cerrado.

**FRONTON MADRID.**— (Calle Doctor Cortezo. Metro Tirso de Molina.)
5,45: Grandes partidos a pala.

**J.-J. DISCOTECA.**— (Plaza del Callao, 4. Centro. Metro Callao. Teléfono 2320429.)
Abierto de 18 a 22 y de 23,30 a 3,30.

**HIPODROMO DE MADRID.**— (Carretera de La Coruña.)
Mañana viernes, día 15 de mayo, a las cuatro y media de la tarde: Carrera de caballos. Autobuses, plaza de los Mártires, frente al Ministerio del Aire (Metro Moncloa).

**LA CARROZA.**— (Sala de fiestas. Calle Flor Baja, 6, entre Isabel la Católica y Leganitos. Teléfono 2425377.)
Bailes con orquestas, recordando los años 40 al 60. Todos los días, tarde y noche. Música «camp». Para usted, que tiene más de treinta años.

**LIDO MUSIC-HALL.**— (Alcalá, 20. Teléfonos 2320712 y 2323103. Refrigerado.)
Tardes, baile con orquesta. Noche, 11,15 y 1,30 (dos funciones iguales): Presenta la revista musical **Divorcio a la española** (con Bibi Andersen, Pedro Peña y Pedro Valentín; artista invitada, Jenny Llada. Ballet Les Elegants, del Lido de Madrid). Esta es una historia entrañablemente insólita entre dos matrimonios. Octavo mes de éxito.

**LXXI CONCURSO HIPICO INTERNACIONAL DE SALTOS DE OBSTACULOS A CABALLO.**— (Pista Verde del Club de Campo, situada en la carretera de Castilla, junto al Puente de los Franceses. Autobús, línea 84, con salida de la Moncloa, en la bajada del parque del Oeste, frente al Ministerio del Aire.)
Hoy, a partir de las 2 de la tarde, dos grandes pruebas, con participación de jinetes de Argentina, Bélgica, EE. UU., Francia, Portugal, Suiza y España. Venta de entradas al público, taquillas en la Pista Verde.

**MUSEO DE CERA COLON.**— (El mejor del mundo. Plaza Colón. Teléfono 4192282.)
400 personajes «casi vivos» fabulosos e inolvidables. Abierto todos los días de 10,30 a 13,30 y de 16 a 20,30.

**PARQUE DE ATRACCIONES.**— (Casa de Campo. Teléfono información: 4632900.)
Abierto todos los días, excepto lunes.

**PASAPOGA.**— (Gran Vía, 37. Teléfono 2321644 y 2215027.)
Noches, 12,45: Lusson y Codeso en **El espectáculo** (con María José Nieto, Jet Society Producción y Orquesta Exteleson). Las tardes de Pasapoga a partir de las 6. Orquesta Exteleson.

**PIRANDELLO 1. Boite discoteca.**— (Martín de los Heros, 13. Plaza de España. Teléfono 2415937.)
Baile tarde y noche.

**PIRANDELLO 2. Music-hall cabaret.**— (Ventura Rodríguez, 7. Plaza de España. Teléfono 2415937.)
Todas las noches, 1,15, presenta con carácter de acontecimiento: **Machos.** Un musical de Susana Estrada clasificado «S»; música y arreglos de Manolo Gas; coreografía de Giorgio Aresu, y la colaboración especial del actor-presentador Pepe Alvarez. 3 madrugada: **Sexy show.**

**RESERVA EL RINCON.**— (Aldea del Fresno. Carretera de Navalcarnero a Villa del Prado, kilómetro 22. Teléfono 8620146.)
Safari fotográfico. Cerrado los lunes.

**ROYAL HALL.**— Don Ramón de la Cruz, 28, semiesquina calle Velázquez. Teléfono 2762132.)
La sala distinguida del barrio Salamanca. Tardes, discoteca; noches, baile y atracciones del momento. Todo el tiempo disfrute de bellas azafatas.

**VENTA DEL GATO.**— (Avenida de Burgos, 214. Kilómetro 7,700. Teléfono 2023427, seis líneas.)
Grandioso espectáculo durante la feria de San Isidro. Ballet flamenco **La Coquinera del Puerto** y catorce primerísimas figuras. Dirección, Rafael Pantoja.

**WINDSOR.**— (Raimundo Fernández Villaverde, 65, esquina a Castellana. Teléfonos 4555814, 4556943.)
Tardes, discoteca. Todas las noches, a la 1, presenta la gran producción americana de Bill Lloyd: **Hurra Hollywood.** Lunes, cerrado.

**XAIRO.**— (Paz, 11. Teléfono 2312440.)
Pases 11,45 y 1,30. Espectáculos Bermejo presenta a Gabriel Salas en **Mi sobrino tiene tres...** (de J. Barceló; con Pilar Heine, Mari Carmen Mora y la colaboración especial de Emilio Ramos). ¡Ja... ja... je... ji... jo... ja... je... ji... jo... ju... ju...! También usted puede reírse así... Consumición y espectáculo, 400 pesetas. Vísperas de fiesta, 500 pesetas. Bailes, tarde y noche.

**XENON DISCO. MUSIC-HALL.**— (Bajos cine Callao. Reserva mesas: 2319794.)
Tardes, discoteca; noches, 11,30 (pase show, una horas): Presenta la superproducción a gran espectáculo **Raúl Sender en show** (con Wendy Foster; actriz invitada, Julia Montero, y el fabuloso Ballet Green-Bell Girls; coreografía, Nacho Arrieta). Reserva mesas con tres días de antelación, 2319794. Lunes, descanso compañía. Séptimo mes.

**ZOO DE LA CASA CAMPO.**— (Metro Batán. Autobús 33, Plaza Isabel II. Teléfono 7119950.)
Abierto: 10 a 21.

## salas de arte

La información, que se relaciona por orden alfabético, está patrocinada por galerías profesionales. Las salas de exposición pueden visitarse libremente todos los días laborables, excepto lunes mañanas. Los profesionales a su cargo asesoran a todo visitante sobre la obra expuesta y las distintas modalidades del arte.
Horario de visita: Mañanas, 10,30-14 horas; tardes, 17-21 horas.

**AELE.**— (Claudio Coello, 28. Entrada por Puigcerdá. Teléfono 2756679.)
**Laura Lamiel.**

**ALTEX.**— (Almagro, 27. Teléfono 4199402.)
**Medio siglo de vida gallega** (1930-1980).

**ARBOLEDA.**— (Blasco de Garay, 60.)
**Veinte artistas actuales: pintura, escultura.**

**AVILA.**— (Galileo, 7. Teléfono 4460305.)
**Encarna Vicente** (óleos) y **Pilar Sastre** (óleos).

**BALBOA 13.**— (Núñez de Balboa, 13. Teléfono 2750418.)
**Zuco** (pintura).

**BETICA.**— (General Arrando, 12. Teléfono 4471523.)
**Miraflores** (naif).

**BIOSCA.**— (Génova, 11. Teléfono 4193393.)
**Francisco Lozano.**

**CAJA DE AHORROS Y MONTE DE PIEDAD DE MADRID.**—
Exposiciones: Colección Samaranch de filatelia (olímpica y deportiva) y tipos y paisajes de Asturias. Fotografías de José Joaquín Fanjul. **Casa del Monte de Piedad** (plaza de San Martín, 1). Del 30 abril al 17 mayo 1981. Horario: 11 a 13 y de 18 a 21 horas (incluso sábados). Domingos y festivos, de 11 a 13 horas. Lunes, cerrado todo el día.

**CAJA DE AHORROS Y MONTE DE PIEDAD DE MADRID.**— (Blasco de Garay, 38.)
Sala de Exposiciones: **A. Izquierdo** (óleos). Del 2 al 14 de mayo. Horas de visita: 18 a 21.

**CELINI.**— (Bárbara de Braganza, 8. Teléfono 4194177.)
**Forma y color.**

**CID.**— (Núñez de Balboa, 119. Teléfono 2611546.)
**María Jesús Leza** (acuarelas y dibujos).

**CISNE.**— (Eduardo Dato, 17. Teléfono 4100722.)
**Javier Blanch** (óleos).

**CHELSEA.**— (Maldonado, 5. Teléfono 4136905.)
**Alicia Fortuño** (naif).

**DE LA MOTA.**— (Núñez de Balboa, 27. Teléfono 4034704.)
**Joan Miró** (grabados recientes de la serie Gaudí).

**EGAM.**— (V llanueva, 29. Teléfono 2261316.)
**Sofía Madrigal** (óleos y dibujos).

**EL GRECO.**— (Príncipe de Vergara, 204. Teléfono 2504149.)
Ha vuelto **Cerdá Gironés.**

**ESPALTER.**— (Marqués de Cubas, 23. Teléfono 4298704.)
**Rosalía Campo** (óleos).

**ESPRONCEDA 34.**— (Teléfono 4427650. Calle Espronceda, 34.)
Exponen **Manuela y Vidal.** De 11,30 a 13,30 y de 17 a 22.

**EUREKA.**— (Caballero de Gracia, 21. Teléfono 2229819.)
**Aldehuela** (temas de caza) (óleos).

**EUREKA II.**— (Serrano, 6. Teléfono 2261367.)
**Vázquez Castells.**

**GALERIA DE ARTE 16.**— (Diego de León, 16. Teléfono 4137911.)
**Amat Bellés** (óleos).

**GALIARTE 96.**— (Galileo, 96. Teléfono 2331674.)
**Javier Floren** (esculturas), **Charo Marín** (pinturas).

**GAVAR.**— (Almagro, 32. Teléfono 4104577.)
Exposición «Pequeño formato»: **Arteta, Arias, Apellániz, Aguado, Bardasano, Brihuega, María Blanchard, Clavé, Clavo, Durancamps, Echauri, Juan Echevarría, Federico Echevarría, Menchu Gal, Cecilia Gárate, Juan Gris, Hernández Sanjuán, García-Barrena, García-Ergüín, Grau-Sala, Montserrat Gudiol, Jano Mateos, Gloria Merino, Olaortúa, Ormaolea, Palencia, Pancho Cossío, Peinado, Orlando Pelayo, Párraga, Redondela, Fermín Santos, Sancho, Sanz Magallón, Serny, Solana, Tharrats, Toral, Vázquez Díaz, Zubiaurre.**


**ANUNCIOS EN YA TOLEDO • Teléfono 22 28 76 • PUBLIMAR • Armas, 15**

## FINCAS — 10 pesetas palabra

### Ventas

- **PROMOCIONES** Retiro, S. A. Residencial Las Praderas.
- **PROMOCIONES** Retiro, S. A. Venta de parcelas.
- **PROMOCIONES** Retiro, S. A. Venta de chalets.
- **PROMOCIONES** Retiro, S. A. Chalets a pocos minutos de Toledo.
- **PROMOCIONES** Retiro, S. A. Chalets de vivienda permanente.
- **PROMOCIONES** Retiro, S. A. Chalets de gran calidad de construcción.
- **PROMOCIONES** Retiro, S. A. Chalets a un precio razonable.
- **PROMOCIONES** Retiro, S. A. Chalets adosados.
- **PROMOCIONES** Retiro, S. A. En Nambroca.
- **PROMOCIONES** Retiro, S. A. Construye.
- **PROMOCIONES** Retiro, S. A. Promueve.
- **PROMOCIONES** Retiro, S. A. Residencial Las Praderas.
- **PROMOCIONES** Retiro, S. A. Juan Carlos, 1.
- **PROMOCIONES** Retiro, S. A. Teléfono 366026.
- **PROMOCIONES** Retiro, S. A. En residencial Las Praderas promueve chalets.
- **PROMOCIONES** Retiro, S. A. En residencial Las Praderas construye chalets.
- **PROMOCIONES** Retiro, S. A. En residencial Las Praderas vende chalets.
- **PROMOCIONES** Retiro, S. A. En residencial Las Praderas le ofrece vivienda permanente a pocos minutos de Toledo.
- **PROMOCIONES** Retiro, S. A. En residencial Las Praderas, chalets adosados.
- **PROMOCIONES** Retiro, S. A. En residencial Las Praderas informa.
- **PROMOCIONES** Retiro, S. A. En residencial Las Praderas vende.
- **PROMOCIONES** Retiro, S. A. Marqués de Mendigorría, 1. Toledo.
- **PROMOCIONES** Retiro, S. A. Teléfono 222022.
- **PROMOCIONES** Retiro, S. A. Juan Carlos, 1. Nambroca.
- **PROMOCIONES** Retiro, S. A. Teléfono 366026. Sábados y domingos.
- **PROMOCIONES** Retiro, S. A. En Las Nieves, venta de chalets.
- **PROMOCIONES** Retiro, S. A. En Las Nieves, venta de parcelas.
- **PROMOCIONES** Retiro, S. A. En Las Nieves, hotelitos.
- **PROMOCIONES** Retiro, S. A. Casas de campo.
- **PROMOCIONES** Retiro, S. A. Marqués de Mendigorría, 1. Toledo. Teléfono 222022.
- **PROMOCIONES** Retiro, S. A. En Las Nieves. Teléfono 366026. Sábados y domingos.
- **VENDO** piso avenida América, cinco dormitorios, salón, dos baños, calefacción-agua caliente centrales. Vendo piso Buenavista, cuatro dormitorios, salón, dos baños, calefacción-agua caliente centrales, ascensor, garaje, piscina. Más pisos, casas, chalets, rústicas. También nos encargamos de vender, alquilar cualquier clase de finca.. Carrasco (colegiado). Plata, 10. Teléfono 222269.

## COMERCIOS — 10 pesetas palabra

- **SONIDO** e Imagen Francisco Fuster Garrido. Chapinería, 11. Teléfono 222422. Toledo.
- **INSTALACION** de discotecas, pubs y cafeterías.
- **ESPECIALISTA** en alta fidelidad.
- **ALQUILER** y venta de películas S-8, sonoras.
- **FRANCISCO** Fuster Garrido. Chapinería, 11. Teléfono 222422. Toledo.
- **TECNOPARK.**
- **JARDINERIA** y paisajismo.
- **TOLEDO.**
- **HIJOS** de Vicente Díaz.
- **FABRICA** muebles de cocina.
- **EXPOSICION** permanente.
- **POLAN,** frente gasolinera. Toledo.
- **PELETERIA** Garcipiel.
- **CALIDAD** y precio.
- **TRINIDAD,** 16. Toledo.
- **JOYERIA**-relojería.
- **J.** Esteban Largo.
- **HOSPEDERIA.** San Bernardo, 18. Toledo.
- **MUEBLES** Miradero.
- **DISTRIBUIDOR** de Leño.
- **VENANCIO** González, 9. Toledo.
- **NUÑEZ** de Arce, 22. Toledo.
- **OLGA.**
- **CALZADOS** niños.
- **CALZADOS** pies delicados señoras.
- **REPUBLICA** Dominicana, 2. Toledo.
- **PAVIMENTOS** Martín.
- **AZULEJOS.**
- **PAVIMENTOS** cerámicos.
- **GALERIAS.** Miradero, 129. Toledo.
- **CENTRO** de belleza Ter.
- **DEPILACION** definitiva.
- **BELLEZA** de manos y pies.
- **SANTA** Fe, 10, tercero. Toledo.
- **INTER-MUEBLE Mueblarte. Comedores, alcobas, tresillos.**
- **INTER-MUEBLE.** Mobiliario de importación.
- **A...MUEBLARTE** en Inter-Mueble «Es Mejor».
- **INTER-MUEBLE** liquida excedentes de exportación.
- **INTER-MUEBLE.** Carretera Madrid-Toledo, kilómetro 61.

### Restaurantes

- **BAR**-restaurante típico Casa Aurelio. Calle Sinagogas, 6. Teléfono 222097.
- **RESTAURANTE** Aurelio. Plaza Ayuntamiento, número 8. Teléfono 227716.
- **ESPECIALIDADES:** Jamón, lomo, quesos, pescados y mariscos, perdices, carnes selectas.
- **RESTAURANTE**-pizzería Becquer.
- **COCHINILLO** asado, besugo, cordero, perdices, quesos.
- **PIZZAS,** platos italianos.
- **TALER** del Moro, 5. Toledo.
- **RESTAURANTE**-asador Adolfo.
- **CALLE** de la Granada, 5. Toledo.
- **RESTAURANTE** San Antonio.
- **ESPECIALIDAD** en codillo.
- **AVENIDA** América, 6. Teléfono 221486. Toledo.

## YA TOLEDO

**ANUNCIOS POR PALABRAS Y SUSCRIPCIONES**
**Calle Armas, n.º 6. Toledo**
**Teléfonos 211150 - 54 - 58**

**TOLEDO**

## Otras Oportunidades — 10 pesetas palabra

### Electrónica

- **CARTHON.** Componentes electrónicos.
- **CARTHON.** Sonido Hi-Fi.
- **CARTHON.** Emisoras radio-aficionados.
- **CARTHON.** Disco-chélix. San Nicolás, 1. 227147.

### Varios

- **BINGO** Club Deportivo Toledo.
- **ABIERTO** todos los días desde 6,30 tarde a las 3 madrugada; sábados y vísperas festivas, hasta 3,30 madrugada.
- **MARQUES** de Mendigorría, 4 (frente plaza de toros). Toledo.
- **CLUB** P. Asland. Piscina, cancha de tenis, frontón, tiro al plazo, servicio de bar.
- **PUB**-discoteca promoción de grupos golk, de danza, teatrales y cantautores no profesionales de la provincia.
- **DIRIGIRSE** para información a:
- **SECRETARIA** del Club P. Asland. Calle Entrevías, s/n. Villaluenga (Toledo).
- **VIAJES** Tourhispan, S. A.
- **VACACIONES** primavera-Semana Santa. Billetes de avión nacional-internacional. Grandes viajes. Excursiones grupos. Ferias nacionales e internacionales.
- **TOURHISPAN** te espera en Silleria,1 11. Teléfono 229954. Toledo. Carnicería, 4. Teléfono 800692. Talavera.
- **RENTA** personas físicas y patrimonio.
- **UNO** marzo-diez junio.
- **PRODEMSA.** Urbanización Buenavista, 1. bloque 4. Teléfono 228346.
- **DISCOTECA** Letito's. Torrijos.
- **GALLINA** blanca purina.
- **CLAUDIO** Avila, S. A.
- **MATERIAL** ganadero.
- **MAQUINARIA** agrícola
- **TELEFONOS** 231113, 230060, 230135
- **CARRETERA** Toledo-Ocaña kilomero 8. Toledo
- **ROFASA.**
- **LA** casa del ganadero.
- **MAYORISTA** de cereales.
- **INSTRUMENTO** quirúrgico (veterinaria)
- **INSTALACIONES** para todo tipo de ganado.
- **TELEFONO** 761017. Gerindote (Toledo).
- **CARNICAS** Toledo.
- **AL** servicio del ganadero.
- **POLIGONO** industrial, parcela 26.
- **TELEFONOS** 230862, 230858, 230866.
- **TOLEDO.**
- **TURBODIESEL** VM. EL nuevo concepto del diesel.
- **DISTRIBUIDOR** Cotemsa.
- **TELEFONO** 393000. Borguillo (Toledo).

### Motos

- **DEPORTES** Bahamontes.
- **AGENTE** de Canto, S. A. Motocicletas.
- **DISTRIBUIDOR** Derbi motos.
- **BICICLETAS** BH.
- **PESCA.**
- **CAZA.**
- **PRENDAS** deportivas.
- **TODO** para el deporte.
- **PLAZA** de la Magdalena, 1. Teléfono 223870. Toledo.

## AUTOMOVILES — 10 pesetas palabra

### Ventas

- **MERCADO** Nacional de Ocasión.
- **SEAT** 127.
- **RENAULT-5.**
- **RENAULT-6.**
- **RENAULT-12.**
- **SANTURINO** y Cía. Teléfonos 802916, 800650. Totalmente revisados.
- **PARTICULAR** vende GS Palas y Dodge Dart 3700 gasoil, seminuevos, aire, radio. Teléfonos 804278 y 806914. Prebetong Oeste.

### Varios

- **BARROSO.** Lavado, engrase.
- **BARROSO.** Petroleado, abrillantado.
- **BARROSO.** Chacón, 12.
- **TALLER** Mari-Fe.
- **CHAPA,** pintura.
- **BUENOS** acabados.
- **BUENOS** precios.
- **BUENOS** materiales.
- **POLIGONO** Mari-Fe. Talavera.
- **PABLO.** Repuestos automóvil.
- **PABLO** saluda a sus clientes.
- **PABLO** saluda a sus amigos.
- **PABLO.** General Yagüe, 6. 800270.
- **CIAGAR.** Neumáticos.

## TALAVERA

- **CIAGAR.** Servicio Michelín.
- **CIAGAR.** Pirelli.
- **CIAGAR.** Recauchutados.
- **CIAGAR.** Equilibrado.
- **CIAGAR.** Llantas aluminio.
- **CIAGAR.** Reparaciones.
- **CIAGAR.** Ronda Cañillo, 30. 800920.

## FINCAS — 10 pesetas palabra

### Ventas

- **OCASION.** De particular a particular, por traslado, cedo piso y garaje céntrico. Talavera. Teléfono 805823.
- **¡OCASION!** Vendo chalet por 18.000.000. Parque residencial Montecarlo. Todas las ventajas, todas las comodidades, piscina, fabuloso jardín, 12.000 metros de parcela. Facilidades hasta doce años. Interesados llamar teléfono 801887.

## COMERCIOS — 10 pesetas palabra

- **PERFUMERIA** Ferdy.
- **REGALOS.**
- **ALTA** cosmética.
- **SAN** Francisco, 16. Talavera.
- **COMERCIAL** Juve.
- **PAPELES** pintados.
- **MOQUETAS.**
- **PAVIMENTOS.**
- **PINTURAS** y barnices.
- **MARQUES** de Mirasol, 24. Talavera.
- **LAMPARAS** San Francisco.
- **LAMPARAS,** apliques, plafones.
- **PRECIOS** de fábrica.
- **SAN** Francisco, 20. Talavera.
- **ARTESANIA** Talaverana, S. L.
- **CERAMICAS** Mauri y Corrochano.
- **AVENIDA** Portugal, 32. Talavera.
- **CALZADOS** Cipri y Angel, S. L. Trinidad, 33. Talavera.
- **MODAS** Toti. Greco, 1. Talavera.
- **BAZAR** Ovni.
- **DECOMISO.**
- **ATICULOS** de importación.
- **SAN** Francisco, 20. Talavera.
- **TU** boutique del tiempo libre.
- **TUS** mejores marcas: Dunlop, Adidas, Donnay, Puma, Slazenger, Snauwnert.
- **PARA** hacer deporte cuenta con Doble P. Arco San Pedro, 5. Teléfono 801136. Talavera.
- **BIBI.** Deportes. Armería.
- **BIBI.** Montaña. Caza.
- **BIBI.** Pesca.
- **BIBI** en Talavera. Sol, número 14.

## Otras Oportunidades — 10 pesetas palabra

### Instalaciones y servicios

- **FRIGORIFICOS** Felipe. Compraventa. Incomparables precios. Grandes oportunidades. Charcón, número 24.
- **REPARACIONES** Padilla. Servicio técnico.
- **REPARACIONES** Padilla. Lavadoras.
- **REPARACIONES** Padilla. Frigoríficos.
- **REPARACIONES** Padilla. Lavaplatos.
- **REPARACIONES** Padilla. Servicio oficial New Pol.
- **REPARACIONES** Padilla. Servicio oficial Tinsel.
- **REPARACIONES** Padilla. Electrodomésticos general. 805549.
- **JULIAN** Gutiérrez. Instalador parquet.
- **JULIAN** Gutiérrez. Soleras.
- **JULIAN** Gutiérrez. Acuchillados.
- **JULIAN** Gutiérrez. Barnizado.
- **JULIAN** Gutiérrez. Capitán Luque, 45.
- **GORDON.** Reparaciones electrodomésticos.
- **GORDON.** Servicio oficial Otsein, AEG, Tornado.
- **GORDON.** Garantía de servicio.
- **GORDON.** Materiales-herramientas AEG.
- **GORDON.** Matadero, 12. 801784.
- **ANTONIO** Rodríguez. Reparaciones televisión.
- **ANTONIO** Rodríguez. Reparaciones radio-cassette.
- **ANTONIO** Rodríguez. Alférez Provisional, 8. 804638.

### Varios

- **RENTA** personas físicas y patrimonio.
- **UNO** marzo-diez junio.
- **JAVALOYES.** Oro, 9. 806762.
- **FURADAN** 5g controla eficazmente.
- **GUSANOS** blancos.
- **GUSANOS** de alambre.
- **CIEMPIES,** milpies.
- **MOSQUITO** verde.
- **PULGONES.**
- **POLGUILLA.**
- **TRIPS.**
- **PRIMERA** generación de taladros.
- **ACCION** limotativa de nematodos.
- **DISTRIBUIDOR:** Roldán Hermanos.
- **PLAZA** Tinajones, 3. Talavera.
- **CON** Lasso-GD.
- **MAIZ** limpio.
- **DINERO** limpio.
- **EL** herbicida completo.
- **CONTRA** las gramíneas.
- **CONTRA** las dicotiledoneas.
- **DISTRIBUIDOR:** Roldán Hermanos.
- **PLAZA** Tinajones, 3. Talavera.
- **GENERALISIMO,** 40. Torrijos.
- **PRESTAMOS** personales rápidos.
- **PRESTAMOS** industriales Talavera.
- **TELEFONO** 808557. Calera, 2. Talavera.
- **TELEFONO** 210070. Alfileritos, 26. Toledo.

### Motos

- **MOTO** Sport, distribuidor.
- **PARA** Toledo y provincia.
- **PUCH,** Vespa, Vsspino.
- **GILERA,** Montesa, Peugeot.
- **DUCATI,** ciclomotores, motocicletas.
- **MOTO** Sport Talavera.
- **MOTO** Sport Toledo.

**ANUNCIOS EN YA TALAVERA • Teléfono 80 41 08 • PUBLIMAR • Ronda del Cañillo, 32**


Biblioteca Virtual de Castilla-La Mancha. Ya. 14/5/1981.

ANUNCIOS EN Ya ESQUELAS (COBRAMOS A DOMICILIO) 242 25 00 Puede Usted pagar con VISA-EUROCARD GRAN VIA, 62, 3.° DE 9 A 20 HORAS • VELOFON

# ANUNCIOS POR PALABRAS

**Mateo Inurria, 15 - Madrid-16**

Los anuncios se admitirán

**desde las 8 de la mañana hasta las 2 de la tarde**

de la antevíspera de su publicación

**SUSCRIPCIONES: Teléfonos 250 65 06 - 259 28 00**
**y en nuestra administración**

• **APARTAMENTOS** semanales-mensuales, servicios incluidos. General Pardiñas, 92. 4011850.
• **DESPACHOS** directamente, amueblados teléfono. Francisco de Rojas, 9. Enseña portero. Otro, 18.000. Claudio Coello, 50. 4559078.
• **APARTAMENTOS** semanales-mensuales, servicios incluidos. Vargas, 3 (esquina General Sanjurjo). 4412500.
• **APARTAMENTOS** semanales-mensuales, servicios incluidos. Lagasca, 67. 4310100.
• **CAVERO.** Disponemos diversidad pisos, chalets, oficinas, todas zonas. 2315747.
• **VIRGEN** Cortijo. 34.000. 2500309.
• **CAVERO.** Especializado alquileres.
• **CAVERO.** Alquileres residenciales.
• **CAVERO.** P[illegible]lets.
• **CAVERO.** O[illegible] locales.
• **CAVERO.** [illegible]traciones. 2324835.
• **CAVERO** [illegible]amente.
• **CAVERO.** [illegible]
• **CAVERO.** [illegible] 2315747.
• **APARTAMENTOS** amueblados de lujo, plaza [illegible] espaciosos, luminosos, [illegible] televisión, servicios con [illegible] incluidos. Véalos Orense [illegible] Pinedo, 16. 2422900.
• **CHALET** A[illegible] 600 metros [illegible] 2422005.
• **VACIOS.** 12.000 16.000, 17.000, 20.000 22.000, 30.000, 40.000. Puerta Sol, 5. Eladio.
• **AMEBLADO.** 18.000, 22.000, 25.000, 28.000, 30.000. Puerta Sol, 5. Eladio.
• **PISO** cuatro dormitorios, piscina, tenis. 2422005.
• **MONCLOA,** 31.750 y 41.000, directamente, apartamentos amueblados, todo confort, aire acondicionado, terraza, parking, piscina, cafetería. Teléfono 2546007.
• **DIRECTAMENTE** alquilamos apartamentos lujo, edificio Centro Norte, totalmente instalados. Alquileres semanales desde 8.120 pesetas. Galería comercial, cafetería, seif-service en el mismo edificio. Información: Mauricio Legendre, 16. 7532300, 7333400.
• **FUENLABRADA,** vacíos, tres dormitorios, 14.000. 6901001.
• **FUENLABRADA,** amueblado, 16.000. 6901068.
• **ALCORCON,** tres dormitorios. vacíos. 14.000. 6901963.
• **VIVIENDAS,** 12.000-15.000. 4457260.
• **SE** alquilan directamente apartamentos amueblados, todos servicios. Continental Inter. Princesa, 27, planta 20. Teléfono 2419477 y 2476811.
• **SE** alquilan directamente apartamentos amueblados, todos servicios. Gran Vía, 80 (esquina plaza España).
• **PISOS** y estudios zona Generalísimo, desde 18.000 pesetas. Calles Pedro Muguruza, 3, y Clara del Rey, 8). Teléfonos 2479502-3-4
• **MOSTOLES,** céntrico, vacío, tres dormitorios, calefacción, garaje, 18.000. 6140494.
• **MOSTOLES,** amueblado, tres dormitorios, 18.500. 6140711.
• **ZONA** Generalísimo, apartamento amueblado, dos dormitorios, salón, 30.000. 2766283.
• **PARTICULAR,** oficinas Alonso Martínez, un despacho, 8.000; dos despachos, 12.000-15.000; cuatro despachos, 28.000. 2229519.
• **ESTUDIO** vacío, 15.000. Arturo Soria, 282.
• **ESTUDIOS** vacíos, desde 9.300. Urbanización Colombia, Hortaleza. Mañanas. 2180322.
• **ESTUDIOS** vacíos, desde 9.700. Pedroñeras, 50 (Canillas). Mañanas. 2180322.
• **ESTUDIO,** 12.000. Guzmán Bueno, 38, quinto izquierda.
• **ALQUILAMOS** piso oficinas glorieta Bilbao. 2331703.
• **SE** alquilan apartamentos lujo, zona General Mola. 2612598 y 2612383.
• **PISOS** amplios, cuatro dormitorios, salón, dos baños, calefacción y agua caliente centrales, 35.000 pesetas mensuales. Parque Santa María, final López de Hoyos. Información: López de Hoyos, 11, primero, de lunes a viernes, de 8,30 a 5 tarde.
• **PADRE** Damián, amueblado, piscina, 40.000; teléfono, un dormitorio, salón. 4030023.
• **APARTAMENTOS** y pisos amplios, con calefacción, se alquilan directamente, desde 17.000 pesetas mensuales. Parque Santa María (Hortaleza). Información: López de Hoyos, 1, primero. De lunes a viernes, de 8,30 a 5 tarde.
• **ESTACION** Torrelodones se alquila piso con jardín y piscina. 8590601.
• **APARTAMENTO** amueblado, 25.000; junto Retiro. 4463729.
• **LEGANES,** vacío, cuatro habitaciones, 14.500. Acín. 4463729.
• **RECOLETOS,** primero exterior, 240 metros, casa señorial, 90.000; también vendería. 4463729.
• **PARTICULAR** alquila precioso apartamento, dos dormitorios, amueblado. Alberto Alcocer, 49. 1009. Edificio señorial, con jardines, piscina, centralita, etc. Enseñan en el mismo edificio.
• **TRES** dormitorios, 16.000 pesetas; calefacción central. Móstoles. 6130699
• **ZONA** barrio Pilar y Altamira, apartamentos desde 15.000 pesetas. 2014014
• **DIRECTAMENTE,** apartamentos Puerta Hierro, vacíos, 24.000; amueblados, 26.000; gastos incluidos. 2481711.
• **DIRECTAMENTE,** Majadahonda, apartamentos uno-tres dormitorios, gastos incluidos, piscina, tenis, jardines, desde 26.000. 2481711.
• **PLAZA** garaje Ballesta, 28; 7.000 pesetas. 4600488.
• **QUINCE** minutos plaza Castilla, Colmenar Viejo, vacíos y amueblados. Exclusivas Aragón. 6252815.
• **APARTAMENTOS** primera categoría, zona Nuevos Ministerios, unados personas, semanales-mensuales, todos servicios, salones, ambiente familiar. 2537301.
• **IRANIANS:** We guide you to get work permit, residency and flats. 4556632
• **PARTICULAR,** tres dormitorios, calefacción, garaje, 24.000 7334902
• **DIRECTAMENTE,** apartamento amueblado, estrenar. Verlo: Matilde Díez, 19, número 417 7388168

• **ALQUILO** apartamento amueblado, muy bueno, glorieta de Embajadores. 4686797.
• **PARTICULAR,** amueblado, un dormitorio, salón-comedor, servicios. 25.000. Virgen de Africa, 32, quinto E. 4488266. Visitar de 11 a 1.
• **ALQUILER** apartamento, vivienda-despacho, en Orense 6; 84 m2, un dormitorio, salón comedor, aire acondicionado, piscina, plaza de garaje, desde 35.000 pesetas-mes. Visite piso piloto. Inmobiliaria Metropolitana. Teléfonos 4564041 y 2413996.
• **ESTUDIO** vacío, zona Orense. 17.000. 4746594.
• **PISO** vacío, junto Metro Prosperidad, 22.000. 4746594.
• **APARTAMENTO** vacío, junto palacio de Oriente, 18.000. 4746594.
• **APARTAMENTOS** junto Puerta del Sol, 18.000. 4746594.
• **APARTAMENTO** vacío, Tirso de Molina, 17.000. 4746594.
• **APARTAMENTO** lujo, amueblado, Generalísimo, teléfono, 22.000. 4749300.
• **PARTICULAR.** San Fernando amueblado. 7058952
• **PARTICULAR** [illegible] amueblado, 20.000 [illegible] 3 [illegible] 2155419.
• **VACIO,** [illegible] dormitorios, Parque Santa María, 16.000. 4167402.
• **PARTICULAR** [illegible] despachos amueblados [illegible] desde 5.000. Sagasta, 22. 4458267.
• **ALCALA** de Henares, gran ocasión, amueblado [illegible] 4494816. Alcon.
• **ALCALA** de Henares, semilujo, vacío, estrenar, 4494816. Alcon.
• **FRANCISCO** Silvela, estudio estrenar, [illegible] 21.000. 2340317.
• **NOVICIADO,** pequeñísimo estudio vacío, 12.000. 4451794.
• **PARQUE** Lisboa, precioso apartamento amueblado, confort, 16.000. 4450827.
• **CHAMBERI,** estudio vacío, 20.000. 4450776.
• **PINAR** Rey, vacío, tres dormitorios, 23.000. 4451794.
• **GRAN** Vía, estudio amueblado, 19.000. 4450827.
• **DIEGO** León, precioso, vacío, un dormitorio, 25.000. 4450776.
• **SALAMANCA,** amueblado, dos dormitorios, teléfono, 20.000. 4451794.
• **PLAZA** España, apartamento vacío, 25.000. 4450827.
• **PALACIO** Deportes, apartamento un dormitorio, teléfono, calefacción 22.000. 4450776.
• **ALUCHE,** vacío, tres dormitorios, calefacción, terraza, 25.000. 4451794.
• **AMPLIACION** Concepción, apartamento amueblado, 22.000. 4450827.
• **CIUDAD** Lineal, vacío, tres dormitorios, teléfono, 28.000. 4450776.
• **PARQUE** Lisboa, amueblado, cuatro dormitorios, dos baños, terraza, 25.000. 4451794.
• **CASTELLANA**-Miguel Angel, apartamento amueblado, 27.000. 4450827.
• **VACIO,** oficinas, Diego León, 120 metros, calefacción, teléfono, 45.000. 4450776.
• **ARGÜELLES,** apartamento amueblado, estrenar, superlujo, 40.000. 4451794.
• **PLAZA** España, dos dormitorios, amueblado, superlujo, garaje, 60.000. 4473158.
• **RETIRO,** dos dormitorios, amueblado, superlujo, ideal diplomático, 60.000. 4450650.
• **CARABANCHEL,** tres dormitorios, amueblado, 20.000. 2421150.
• **LEGANES,** tres dormitorios, amueblado. 20.000. 2482064.
• **VACIO,** tres dormitorios, barrio Bilbao, 23.000. 4075481.
• **OFICINA** Conde Valle Suchil, 60 metros, tres despachos, 60.000. 4454485.
• **APARTAMENTO**-estudio Ríos Rosas, amuebado, 22.000. 4456561.
• **AMUEBLADO,** Móstoles, tres dormitorios, piscina, 18.000. 4456678.
• **DELICIAS,** amueblado, dos dormitorios, teléfono, 18.000. 4454485.
• **AMUEBLADO,** San Bernardo, dos dormitorios, 20.000. 4456561.
• **OFICINA** Quevedo, 65 metros, cuatro despachos, garaje, 45.000. 4456678.
• **VACIO,** Doctor Esquerdo, ático, dos dormitorios, calefacción-agua centrales, 30.000. 4456678.
• **VACIOS,** estrenar, Alcalá Henares, tres dormitorios, 12.900. 4454485.
• **ESTUDIOS** céntricos, sin cocina, desde 6.500. 4456561.
• **RETIRO,** particular. 4575465.
• **ESTRECHO,** amueblado, señoritas, 24.000. 4502007.
• **AMUEBLADO,** un dormitorio, zona Clara Rey, 25.000. 4167402.
• **ZARZAQUEMADA,** tres dormitorios, calefacción, 17.000. 2423314.
• **FUENLABRADA,** tres dormitorios, vacío, 14.000. 2480168.
• **NOYA.** Urgel, vacío, dos dormitorios, 20.000. 2415693.
• **NOYA.** Cuatro Caminos, estrenar, amueblado, 40.000. 2415693.
• **NOYA.** Bilbao, dos dormitorios, amueblado, 30.000. 2415693.
• **NOYA.** Quintana, dos dormitorios, vacío, terrazas, 23.000. 2415693.
• **DIRECTAMENTE,** despachos amueblados, teléfono, desde 15.000. Columela, 9. 4135985.
• **PARTICULAR,** despacho amueblado, dos piezas, teléfono, exterior, 15.000. García Morato, 65 (Metro Iglesia). 4135985.
• **DIRECTAMENTE,** dos despachos amuebados, teléfono, 23.000. Castelló, 32; Clavel, 7. 4135985.
• **PARTICULAR** alquila apartamentoo amueblado, zona Callao, dos habitaciones, cocina, baño, 26.000. 2317415. 7116997
• **ESTUDIO** vacío, cocina independiente, zona Orense, 16.000. 4588139. De 9 a 2.
• **ALQUILO** piso amueblado. Barrio del Pilar. 7397662.
• **OFICINA**-vivienda, seis habitaciones, Menéndez Pelayo, 25; 55.000. 2529574, 2027035.
• **DELICIAS,** amueblado, señoritas, 20.000. 2667069.
• **ESTUDIO,** matrimonio. 4104413.
• **TRASPASO** buhardilla, plaza España. 2411578.
• **RTOZAS,** vacío, dos dormitorios, calefacción, piscina, teléfono, 22.000. 6373761.
• **MOSTOLES,** medio piso, matrimonio, 9.000. 2654921.
• **GARRIDO.** Alquiler oficinas, pisos vacíos amueblados. 4193976

• **APARTAMENTO** Alcalá, frente Ventas. Teléfonos 2559304, 2568741.
• **CONCEPCION,** apartamento amueblado, 25.000. 4031483.
• **ALQUILO** apartamento amueblado. 2597000.
• **ESTUDIO,** 26.000. Velázquez. 7178459.
• **QUINTANA,** dos dormitorios, estrenar, 20.000. 4029140.
• **AMUEBLADO,** zona paseo Extremadura, 22.000, personas solteras. 4602492.
• **APARTAMENTO** zona Latina, dos señoritas. Absténganse agencias. 4694789.
• **PARTICULAR,** amueblado, plaza España. San Bernardino, 4.
• **PARTICULAR,** Moncloa, apartamento lujo, 31.000. 2436290. Tardes.
• **AMUEBLADOS,** Aluche Alcorcón, tres dormitorios, calefacción, 18.000-15.000. 4014673.
• **DIRECTAMENTE,** amueblado, céntrico. 2152848.
• **PARTICULAR,** amueblado, estrenar, 40.000. 2336562.
• **PARTICULAR,** magnífico apartamento, 40.000. 7380475.
• **PARTICULAR,** apartamento amueblado, zona Eurobuilding. 7385369.
• **PISO** barrio Salamanca, 50.000. 4316861.
• **PISO** López Hoyos, dos dormitorios, plaza garaje, 55.000. 4316861.
• **APARTAMENTO** barrio Salamanca, 40.000. 4316861.
• **OFICINA** barrio Salamanca, 65.000. 4316861.
• **OFICINA** barrio Salamanca, 45.000. 4316861.
• **FRANCISCO** Silvela, amueblado dos dormitorios, garaje, 40.000. 4079823.
• **VACIO,** Moratalaz, tres dormitorios, lujo, 35.000. 4113858.
• **ALQUILO** apartamento. 4458366.
• **ALQUILO** chalet. 4458366.
• **PUERTA** Hierro, lujo. 4458366.
• **SERRANO,** dos dormitorios, vacío, lujo. 4458401.
• **PROSPERIDAD,** apartamentos, estudios, estrenar. 4475664.
• **CASTELLANA,** vacío, amueblado. 4458401.
• **FUENTE** Fresno, 85.000; chalet. 4475664.
• **PONZANO,** dos dormitorios, vacío. 4458401.
• **FRANCISCO** Silvela, 25.000; amueblado. 4458401.
• **AMUEBLADO,** céntrico, 25.000. 4479661.
• **ARGÜELLES,** particular, matrimonio, amueblado, todo confort, 26.000. 2211464.
• **PARTICULAR,** Móstoles, tres habitaciones, calefacción central, 17.000. 4612425.
• **GENERAL** Yagüe, 23.000. 2707798.
• **OFICINA** alquilo. 2707798.
• **APARTAMENTO** amueblado. 2707798.
• **ALQUILO** apartamento amueblado, zona Diego León. 4572922.
• **APARTAMENTO** nuevo, lujo, amueblado, teléfono, aire acondicionado, garaje. Recoletos, 3. 4572984.
• **AMUEBLADO,** un dormitorio, nuevo, teléfono, 25.000. 2754358.
• **AMUEBLADO,** Parque Avenidas, cuatro dormitorios, 50.000. 4314481.
• **AMUEBLADO,** comunicado, tres dormitorios, 23.000. 2754358
• **OFICINAS** Salamanca, Generalísimo, desde 100 metros. 4314481.
• **VACIO,** estrenar, Alameda Osuna, cinco dormitorios, garaje, 75.000. 2754358.
• **PARTICULAR,** piso nuevo, amueblado, calefacción y teléfono, Ciudad 70, 18.000 pesetas. 4670209
• **APARTAMENTO** soleado, teléfono, 19.000. Joaquín Lorenzo, 52. 4197461.
• **VACIO,** 15.000. 2211348.
• **ESTUDIO,** 11.000. Fuencarral, 31, tercero izquierda.
• **APARTAMENTO** amueblado, calle Reloj, 25.000. 2475687.
• **ESTUDIO** estupendo, céntrico, nuevo, amueblado, 17.000. 2318045.
• **DESPACHO,** teléfono, céntrico, estrenar, 10.000. 2318045.
• **BARRIO** Salamanca, buhardilla-estudio, edificio nuevo. 2318045.
• **DIRECTAMENTE,** apartamento lujo, amueblado, calefacción, terraza instalada, teléfono; sólo matrimonios. Calle Delicias. 2564891.
• **DIRECTAMENTE,** apartamento amueblado, céntrico, 20.000. 2605541.
• **DIRECTAMENTE** alquilo piso comercial, propio oficinas, consultorio, etc., junto plaza Oriente. 2501693.
• **MORATALAZ,** amueblado, completísimo, teléfono, calefacción central, 34.000. 2484602.
• **LAS** Rozas, vacío, extraordinario, 30.000. 2484602.
• **CENTRICO,** amueblado, 15.000; otro vacío, 100 metros, 25.000. 2659277
• **ALUCHE,** amueblado, lujo, exterior, tres dormitorios, salón, parquet, teléfono, 23.000; solteros. 2286536
• **LA** Fortuna, vacío, 14.000. 4717573
• **APARTAMENTOS** equipados. Tutor, 38 (Argüelles). Conserjería.
• **PARTICULAR** alquila piso nuevo Coslada, 17.000. Horas comercio. 2063847
• **ALQUILO** piso chicos-chicas. 4789799
• **PARTICULAR,** Metro Campamento, amueblado, tres dormitorios, 26.000. 4166794
• **PARTICULAR,** Retiro, amueblado, 48.000. 4358888

• **AMUEBLADO,** Alcorcón. 4790409.
• **AMUEBLADO,** dos dormitorios, avenida Perón. 2749457. 2614446.
• **MOSTOLES,** tres dormitorios, calefacción, 17.000, incluida comunidad. 6133862.
• **DIEGO** León, 220 metros, ático, 55.000. 2316161.
• **CUZCO,** apartamento lujo, todas comodidades, 35.000. 2311222.
• **PARQUE** Avenidas, amueblado, estrenar, 50.000. 2315657.
• **ASCAO,** tres dormitorios, amueblado, 26.000. 2316161.
• **RIOS** Rosas, cinco dormitorios, terrazas, 55.000. 2311222.
• **BARRIO** San Diego, amueblado, 25.000. 2315657.
• **SOLDOCE** tiene todos los alquileres que usted necesita. Infórmese. 2315657
• **ALQUILO** amueblado, Cuatro Caminos, 24.000. 4426195.
• **ALQUILASE** piso Alcalá Henares-Torrejón Ardoz. 4015492.
• **PARTICULAR** alquila precioso apartamento, dos dormitorios dúplex, Habana, 169, B 44, amueblado, edificio señorial, con piscina, cafetería-restaurante, teléfono, etc. Enseña conserje.
• **DIRECTAMENTE,** amueblado o vacío, Pinar Chamartín. 7151808.
• **GENERAL** Mola, vacío, 33.000. 2509366.
• **TORREJON** alquilo piso vacío, teléfono, 14.000. 2670627.
• **ARGÜELLES,** estudio, 11.000. Donoso Cortés, 56, bajo D.
• **ALBERTO** Alcocer, tres dormitorios, vacío, lujo, 37.000. 4492633.
• **BARRIO** Pilar, tres dormitorios, vacío, calefacción, 30.000. 4492633.
• **ALFONSO** XIII, dos dormitorios, amueblado, calefacción, 35.000. 4492633.
• **ARTURO** Soria, dos dormitorios, amueblado, garaje, 35.000. 4492633.
• **APARTAMENTO** amueblado, zona Norte, 22.000. 7340862.
• **AMUEBLADOS,** Castellana, 25.000; barrio Pilar, 20.000. 2410449.
• **SALAMANCA,** apartamento lujo, 24.000. 4485900.
• **CENTRO,** apartamento amueblado, 24.000. 4485864.
• **APARTAMENTO** amueblado. 4163733.
• **AVENIDA** Mediterráneo. 2520136.
• **PASEO** Extremadura, amueblado, cuatro habitaciones, 25.000. 2214554.
• **JUAN** Bravo, lujoso, garaje. 2324835.
• **MORATALAZ,** amueblado, lujo. 2312324.
• **OFICINAS** Generalísimo, 50, 100, 150 metros. 2317260.
• **AVENIDA** Manzanares, amueblado, 25.000. 2326553.
• **DIEGO** de León, apartamento tres habitaciones. 2315747.
• **LOPEZ** Hoyos, vacío, tres habitaciones, 25.000. 2324948.
• **AMUEBLADO,** Móstoles, lujo, tres dormitorios, salón, terrazas, calefacción central, 18.000. 2328550.
• **VACIO,** Torrejón, tres dormitorios, salón, terraza, calefacción-agua centrales, piscina, 20.000. 2328550.
• **PARTICULAR,** directamente, apartamento amueblado, confortable. 2610206.
• **SE** alquila apartamentos amueblados. 4153200.
• **CASCORRO,** amueblado, televisión, lavadora, tres camas, 25.000; extranjeros. 4042454.
• **APARTAMENTO.** Sánchez Pacheco, 16. 4154000.
• **URGEL,** amueblado, bajo, cuidadísimo, dos dormitorios, lavadora, tres camas, 19.000. 4042512.
• **SAN** Bernardo, un dormitorio, amueblado, teléfono, 15.000. 4550702.
• **ZONA** Zurbano, piso vacío, 37.000. 4418478.
• **PROSPERIDAD,** tres dormitorios, amueblado, 27.000. 4418278.
• **ARQUITECTO** Gaudí, dos dormitorios, amueblado, 30.000. 4418278.
• **CASTELLANA,** apartamento grande, 30.000. 4418478.
• **LOPEZ** Hoyos, estrenar, impecable, amueblado, 30.000. 4418278.
• **ARTURO** Soria, dos dormitorios, garaje, 35.000. 4418478.
• **LUJOSO,** Goya, tres dormitorios, garaje, 55.000. 4418278.
• **LUJOSO,** Eduardo Dato, tres dormitorios, garaje, 80.000. 4418478.
• **SAN** Martín Vega, tres dormitorios, vacío, piscina, 10.000. 4418278.
• **ZONA** Zurbano, oficina dos despachos, 23.000. 4418278.
• **VACIOS** apartamentos, zona Orense, 28.000. 4418478.
• **MOSTOLES,** amueblado. 6136736.
• **SALAMANCA, cinco dormitorios, 70.000. 2327121.**
• **ORENSE,** tres dormitorios, 43.000. 4791113.
• **CASTELLANA,** cinco dormitorios, 70.000. 2327192.
• **OPORTO,** dos dormitorios, 18.000. 2791113.
• **BILBAO,** dos dormitorios, 25.000. 4791162.
• **MIRASIERRA,** 300 m2, 70.000. 4791397.
• **ESTRECHO,** tres dormitorios, 27.000. 2327121.
• **VALDEACEDERAS, apartamento, 19.000. 2327173.**
• **CARABANCHEL,** tres dormitorios, 20.000. 2327096.
• **GETAFE,** tres dormitorios, 17.000. 4791113.
• **CASTILLA,** apartamento, 25.000. 4791162.

• **VENTAS,** dos dormitorios, 25.000. 4791397.
• **BECERRA,** dos dormitorios, 20.000. 2327121.
• **PERON,** tres despachos, 40.000. 2327173.
• **ARGÜELLES,** estudio amueblado, 18.000. 4034907.
• **MANUEL** Becerra, apartamento amueblado, 23.000. 4034854.
• **ARGÜELLES,** a extranjeros, amueblado, 60.000. No agencias. 2484657.
• **TRIBUNAL,** amueblado, pequeño, 16.000. 2318147.
• **BUHARDILLA** amueblada, dúplex, 28.000. 2318147.
• **RIOS** Rosas, apartamento amueblado, piscina, 24.000. 4034854.
• **ARGÜELLES,** apartamento lujosísimo, 26.000. 4034907.
• **GENERALISIMO,** apartamento amueblado, garaje, 28.000. 4034854.
• **PLAZA** Castilla, un dormitorio, amueblado, piscina, 25.000. 2547710.
• **APARTAMENTO** Clara Rey. 4300585.
• **CANILLEJAS,** vacío, tres dormitorios, teléfono, calefacción, ascensor, 25.000. 2412980.
• **PARTICULAR,** amueblado lujo, 250 metros, Velázquez. Teléfono 2614196.
• **OFICINA** Alberto Alcocer, seis despachos, 50.000. 4477477.
• **FINAL** Goya, amueblado, un dormitorio, 23.500. 4476001.
• **CLARA** Rey, vacío, tres dormitorios, 36.000. 4475910.
• **TETUAN,** amueblado, tres dormitorios, 30.000. 4476001.
• **RETIRO,** amueblado, tres dormitorios, 30.000. 4475910.
• **LISTA,** vacío, 90 metros, 29.000. 4476001.
• **ROSALES,** vacío, 160 metros, 55.000. 4475910.
• **LISTA,** amueblado, dos dormitorios, 24.500. 4476001.
• **FUENLABRADA,** vacío, tres dormitorios, 13.000. 4475910.
• **PROSPERIDAD,** amueblado, un dormitorio, piscina, 21.000. 4476001.
• **VISAN.** Carabanchel Alto, amueblado, tres dormitorios, 21.000. 2708215.
• **VISAN.** Barrio Pilar (Ibervial), vacío, tres dormitorios, garaje, 36.000. 2704877.
• **VISAN.** Plaza Ecuador, amueblado, tres dormitorios, 40.000. 2708215.
• **VISAN.** Ofelia Nieto, amueblado, dos dormitorios, 32.000. 2704877.
• **VISAN.** Peñagrande, semiamueblado, tres dormitorios, teléfono, 27.000. 2708215.
• **VISAN.** Islas Filipinas, semiamueblado, tres dormitorios, 45.000. 2704877.
• **VISAN.** Bravo Murillo, tres dormitorios, amueblado, 27.000. 2708215.
• **ORENSE,** 6; apartamento amueblado, aire, plaza garaje, piscina. 4398590.
• **PLAZA** España, amueblado, teléfono, calefacción central, 25.000. 2662100.
• **APARTAMENTO** Generalísimo, vacío, amueblado, 26.000. 2662109.
• **MINISTERIOS,** amueblado, 70 metros, 26.000. 2662100.
• **AMUEBLADO,** Ríos Rosas, dos dormitorios, teléfono, calefacción, 32.000. 2662109.
• **PUENTE** Toledo, amueblado, calefacción, 28.000. 4337630.
• **PARTICULAR,** amueblado, un dormitorio, calefacción, teléfono, 29.000. Clara del Rey, 39. Apartamento 414. Portero. 4420400.
• **AMUEBLADO,** 25.000. Llamar, 2 a 8 tarde, teléfono 4152725.
• **PARTICULAR,** exterior, Hermosilla. Teléfono 2120105.
• **PARTICULAR,** amueblado, Ronda Segovia. Teléfono 2120105.
• **BUENISIMO,** Torrejón, vacío, tres dormitorios, parquet, piscina, 16.000. 4042512.
• **ARTURO** Soria, vacío, 27.000. 4100503.
• **VENTAS,** vacío, 23.000. 4192270.
• **USERA,** amueblado, señoritas, 16.000. 4104633.
• **ARAPILES,** apartamento lujo, garaje, 34.000. 4192135.
• **JUNTO** Diego León, estrenar, apartamento, 26.000. 4104634.
• **DUPLEX,** Generalísimo, amueblado, teléfono, garaje, piscina, 40.000. 4100503.
• **QUEVEDO,** teléfono, amueblado, 25.000. 4192270.
• **PEÑAGRANDE,** estudio, 14.000. 4104633.
• **URGEL,** tres dormitorios, amueblado, 23.000. 4192135.
• **BUENISIMO,** Metro Pueblo Nuevo, vacío, tres dormitorios, teléfono, 22.000. 4042454.
• **RESIDENCIAL** Cortijo, vacío, tres dormitorios, 27.000. 4042512.
• **ATOCHA,** apartamento vacío, seminuevo, 21.000. 4042454.
• **NOVICIADO,** reformadísimo, apartamento amueblado, amplio, teléfono, 23.000. 4042512.
• **PROXIMO** Campamento, amueblado, hermoso, tres dormitorios, 19.000. 4042454.
• **AMUEBLADO,** señorial, Retiro, 17.000. 4665566.
• **MIGUEL** Angel, amueblado, alto nivel, dos dormitorios, dos baños, garaje, teléfono, calefacción, aire acondicionado, 45.000. 2481081.
• **CHALET** amueblado, próximo Puerta Hierro, cinco dormitorios, tres baños, garaje, piscina, etcétera, 120.000. 2481081.
• **CASTELLANA,** apartamento amueblado, garaje, teléfono, 30.000. 2481081.
• **METRO** José Valderas, vacío, tres dormitorios, 15.000. 2489548.

• **PARTICULAR,** apartamento amueblado, lujo, estrenar. 6382106.
• **DESPACHOS.** Augusto Figueroa, 17 (esquina Hortaleza). Enseña portero.
• **BARRIO** Pilar, apartamento amueblado, 21.000. 7389412.
• **BARRIO** Pilar, vacío, dos dormitorios, 22.000. 7389412.
• **AMUEBLADO,** Bilbao, un dormitorio, salón, baño, cocina, teléfono, 20.000. 2222451.
• **GLORIETA** General Alvarez Castro, 5. Estudios, apartamentos, 17.000, 27.000. Mismo edificio.
• **DIRECTAMENTE,** amueblado, 26.000. Plaza de Mondariz, 3, tercero 3. Barrio Pilar. 7345727. Tardes.
• **IMPUESTOS** declaraciones económicas, renta patrimonio. Torremadrid. 4791461.
• **METRO** Ascao, amueblado, estupendo, dos dormitorios, teléfono, lavadora, 24.000. 2325681.
• **CHAMBERI,** amueblado, dos dormitorios, teléfono, calefacción, 30.000. 2214839.
• **DELICIAS,** amueblado, un dormitorio, 17.000. 2325681.
• **PERON,** 4. Particular, apartamento amueblado, 28.000.
• **APARTAMENTO** estrenar, Orense, vacío, 24.000. 2215558.
• **METRO** Móstoles, tres dormitorios, 14.000. 2215558.
• **BARRIO** Pilar, amueblado, dos dormitorios, 22.000. 2215558.
• **ARGÜELLES,** amueblado, tres dormitorios, 27.000. 2215558.
• **AMUEBLADO,** Coslada, lujo, 18.000, dos dormitorios. 2215558.
• **ALCALA,** amueblado, tres dormitorios, calefacción central, aparcamiento, 25.000. 2215558.
• **DIRECTAMENTE,** céntrico, reformado, un dormitorio, matrimonio, 16.000. 2665943, 2445323.
• **EUROBUILDING,** vacío, cuatro dormitorios, 35.000. 4791461. Torremadrid.
• **VILLALBA,** vacío, tres dormitorios, dos baños, 18.000. 4791461. Torremadrid.
• **OFICINA** amueblada, lujo, Velázquez, dos despachos, aire acondicionado, teléfono, 55.000. 4791461. Torremadrid.
• **PROSPERIDAD,** amueblado, dos dormitorios, teléfono, 30.000. 4791461. Torremadrid.
• **ALTAMIRA,** apartamento amueblado, 28.000. 4791551. Torremadrid.
• **APARTAMENTO** exterior, vacío, teléfono, 20.000. Verlo: Alberto Alcocer, 22.
• **APARTAMENTO** Gran Vía, 22.000. 2320927.
• **APARTAMENTO** Manuel Becerra, 25.000. 2321270.
• **VACIO,** Parque Europa, tres habitaciones, 15.000. 2320927.
• **VACIO,** Atocha, siete habitaciones, 30.000. 2321270.
• **VACIOS,** Vallecas, tres-cuatro habitaciones, 15.000-20.000. 2320927.
• **PARTICULAR,** San Bernardo, tres pisos amplios, ático y bajos, necesitan arreglo; oficina o viviendas. 2590640.
• **DIRECTAMENTE,** apartamento lujo, amueblado. 4461721, 4477635.
• **CHALET** Pozuelo, seis dormitorios, calefacción, parcela, 70.000. 2229958.
• **AMUEBLADO,** Usera, dos dormitorios, 18.000; solteros. 2321689.
• **AMUEBLADO,** Musas, tres dormitorios, teléfono, 20.000; señoritas. 2229958.
• **AMUEBLADO,** Portazgo, dos dormitorios, terraza, 22.500. 2321689.
• **AMUEBLADO,** Embajadores, tres dormitorios, teléfono, 27.000. 2229958.
• **AMUEBLADO,** Pueblo Nuevo, un dormitorio, teléfono, 18.000; señoritas. 2321689.
• **AMUEBLADO,** Cuatro Caminos, dos dormitorios, teléfono, 25.000. 2229958.
• **VACIO,** Ignacio Loyola, dos dormitorios, 14.000; matrimonios. 2321689.
• **VACIO,** Virgen Cortijo, tres dormitorios, calefacción, gas, teléfono, 23.000. 2229958.
• **AMUEBLADO,** Delicias, tres dormitorios, calefacción, teléfono, 25.000. 2321689.
• **PARTICULAR,** apartamento amueblado, 27.500, zona Generalísimo. 4556614.
• **CARABANCHEL** Alto, vacíos, tres dormitorios, nuevos, terrazas, 18.000. 4132700.
• **CHICO** comparte piso Batán, 8.000. Luis Pando, 16, primero B. Metro o final 31, hasta las cinco.
• **PARTICULAR** alquila apartamento amueblado. Calle Pedro Heredia, 3 (plaza Manuel Becerra). 4466762.
• **CARABANCHEL,** amueblado, teléfono, 22.000. 4717573.
• **CARTAGENA,** amueblado, dos dormitorios, teléfono, gente soltera, 20.000. 2325681.
• **VACIO,** Fuenlabrada, tres dormitorios, calefacción, 13.000. 2214839.
• **VACIO,** Móstoles, tres dormitorios, calefacción, 15.000. 2325681.
• **ARTURO** Soria, amueblado, tres dormitorios, teléfono, 27.000. 2214839.
• **COSLADA,** amueblado, precioso, tres dormitorios, calefacción, lavadora, 20.000. 2325681.
• **RIOS** Rosas, amueblado, dos dormitorios, teléfono, lavadora, 25.000. 2214839.
• **ALUCHE** alquilo piso. 7193311.
• **ANTONIO** López, amueblado, dos dormitorios, teléfono, 18.500. 4453663.
• **SALAMANCA,** vacío, cuatro dormitorios, terrazas, garaje, 45.000. 4485003.
• **METRO** Oporto, vacío, cuatro dormitorios, dos baños, nuevo, 25.000. 4485033.
• **ATICO,** Arapiles, vacío, gran terraza, 35.000. 4485410.
• **ARTURO** Soria, apartamento amueblado, garaje, piscina, 26.000. 4485003.
• **IBIZA,** amueblado, cuatro dormitorios, calefacción, parquet, 37.000 4485027.
• **ZONA** Cuzco, apartamento amueblado, un dormitorio, muy amplio, 27.000. 2793683.
• **MOSTOLES** alquilo piso, particular. 7118058.
• **MARTIRES** Concepcionistas, tres dormitorios, 30.000. 4487638.
• **SEÑORITA** comparte piso señorita. 4167761.

• **DIRECTAMENTE** alquilo apartamento amueblado. Calle Chile, 32. Enseña portero. 2738659.
• **PARTICULAR,** alquilo piso vacío. Pasaje Montera, 5. Precio, 20.000. 4163417.
• **AMUEBLADO,** Campamento, 21.000. 2210314.
• **AMUEBLADO,** General Ricardos, 20.000. 2228606.
• **AMUEBLADO,** Ciudad Angeles, solteros, 18.000. 2210314.
• **AMUEBLADO,** avenida Ciudad Barcelona, 25.000. 2228606.
• **VACIO,** Alameda Osuna, calefacción, piscina, 33.000. 2210314.
• **AMUEBLADO,** Surbatán, calefacción, 23.000. 2228606.
• **APARTAMENTO** céntrico, 22.000. 4489466.
• **18.000,** comunicado. 4489496.
• **AMUEBLADO,** 24.000. 4489504.
• **ESTUDIO** amueblado, confort, Parque Avenidas; particular. 2467860.
• **GENERALISIMO,** final, vacío, estrenar, cuatro dormitorios, piscina extralujo, 70.000. 2151820.
• **OFICINA** plaza España, estrenar, cinco despachos, garaje, 65.000. 2151820.
• **APARTAMENTO** Mola-Prosperidad, estrenar, vacíos, un dormitorio, amplios, gimnasio, sauna, 26.000. 2151820.
• **ORENSE,** apartamento amueblado, garaje, 31.000. 2151820.
• **ORENSE,** apartamentos vacíos, estrenar, 30.000. 2151820.
• **VENTAS,** cuatro dormitorios, 25.000. 2345742, 2549488.
• **PARTICULAR,** tres dormitorios, 21.000. 4782341.
• **PARLA,** particular, 10.000-11.500. 2679387.
• **RETIRO,** directamente, amueblado, casa nueva, exterior, teléfono, piscina, calefacción-agua caliente centrales, 31.000 más comunidad. 2349482, 2604653, 2415656.
• **AMUEBLADO,** vacío, tres dormitorios, 30.000. 2517030.
• **MOSTOLES,** vacíos, amueblados. 6180411.
• **COSLADA,** amueblado, tres dormitorios, 18.000. 4079823.
• **ALUCHE,** amueblado, 25.000. 2326868.
• **JORGE** Juan, preciosa terraza, dos dormitorios, 25.000. 4412336.
• **PARTICULAR,** estudio pequeño, amueblado, céntrico, 17.000. 4484012.
• **PARTICULAR,** tres dormitorios, amueblado, estrenar, 40.000. 4475582.
• **APARTAMENTO** amueblado, 30.000, zona Norte. 7381315. Cuatro a seis.
• **PASEO** Habana, dos dormitorios, 32.000. 2213036.
• **DELICIAS,** vacío, 22.000. 2319787.
• **ARGÜELLES,** amueblado, 38.000. 2213036.
• **AMUEBLADO,** cuatro camas, Estrecho, 28.000. 4502903.
• **GENERAL** Pardiñas, amueblado, un dormitorio, teléfono, piscina, 28.000. 4550702.
• **DIEGO** León, apartamento lujo, amueblado, 30.000. 2316940.
• **PLAZA** Castilla, estudio amueblado, amplio, 25.000. 2757204.
• **DIEGO** León, tres dormitorios, teléfono, 37.000. 2757204.
• **DIEGO** León, apartamento amueblado, teléfono, 26.000. 2757204.
• **ALQUILO** piso casa antigua. 2077196.
• **SEÑORITA,** comparte piso con señorita, zona Delicias. Noches: 2284932.
• **AMUEBLADO,** Nueva Numancia, dos dormitorios, water, 12.000. 2328144.
• **AMUEBLADO,** Mejorada Campo, tres dormitorios, terraza, calefacción central, 14.000. 2311760.
• **AMUEBLADO,** Lavapiés, dos dormitorios, 16.000; personas solteras. 2328144.
• **AMUEBLADO,** Getafe, tres dormitorios, 16.000. 2311760.
• **AMUEBLADO,** Metro Quintana, dos dormitorios, 20.000; extranjeros. 2328144.
• **AMUEBLADO,** barrio Pilar, dos dormitorios, teléfono, 20.000. 2311760.
• **AMUEBLADO,** Latina, dos dormitorios, 20.000; personas solteras. 2328144.
• **AMUEBLADO,** Entrevías, dos dormitorios, terrazas, 19.000. 2311760.
• **AMUEBLADO,** Puerta Angel, dos dormitorios, 20.000. 2328144.
• **AMUEBLADO,** Gran Vía, dos dormitorios, televisión, 20.000. 2311760.
• **AMUEBLADO,** Metro Pueblo Nuevo, dos dormitorios, calefacción central, teléfono, 23.000. 2328144.
• **AMUEBLADO,** próximo Estrecho, dos dormitorios, terrazas, teléfono, lavadora, 33.000. 2311760.
• **VACIO,** junto Ciudad Angeles, tres dormitorios, teléfono, terrazas, 11.000. 2328144.
• **VACIO,** Móstoles, tres dormitorios, calefacción central, garaje, 12.000; otro, cuatro dormitorios, 13.000. 2311760.
• **VACIO,** Carabanchel Alto, dos dormitorios, 15.000. 2328144.
• **VACIO,** Villaverde, tres dormitorios, 17.000. 2311760.
• **VACIO,** Aluche, tres dormitorios, 20.000. 2328144.
• **VACIO,** Usera, tres dormitorios, terraza, 22.000. 2311760.
• **VACIO,** Metro Palos Moguer, tres dormitorios, 24.000. 2328144.
• **VACIO,** Metro Núñez Balboa, tres dormitorios, 30.000. 2311760.
• **VACIO,** Valdemoro, tres dormitorios, terrazas, calefacción, 10.000. 2328144.
• **AMUEBLADO,** Carabanchel Alto, tres dormitorios, teléfono, lavadora, 22.000; personas solteras. 2311760.
• **VACIO,** junto Ciudad Periodistas, tres dormitorios, calefacción central, armarios, aparcamiento, 35.000. 2328144.
• **PARTICULAR,** alquilo piso vacío. Raimundo Fernández Villaverde, 37. Precio, 30.000. 4163417
• **VALLECAS,** peluquería 4788928.
• **INFANTA** Mercedes, dúplex, vacío, estrenar, dos dormitorios, piscina, garaje, 45.000. 2151820.
• **ALQUILO**-vendo estudio, piscina, Metro Tribunal. 2314350.

## Demandas

• **SEÑORITAS** enfermeras, necesitamos piso directamente. Llamad 2314142, trabajo; 7119310, particular.

ANUNCIOS EN Ya RECLAMOS (COBRAMOS A DOMICILIO) 247 04 00 Puede Usted pagar con VISA-EUROCARD (CIA. INTERNACIONAL PUBLICIDAD GRAN VIA, 62, 6.°) • ARA

Biblioteca Virtual de Castilla-La Mancha. Ya. 14/5/1981.

# ANUNCIOS EN YA • 227 19 03 – 227 94 10 • SANZ • C. Jerónima, 8 — COBRAMOS A DOMICILIO SIN RECARGO

• ATENCION, propietarios: Gamero, primera firma de alquiler de pisos, garantiza la solvencia del inquilino, contratando su piso de once meses a dos años. Consúltenos sin compromiso. 2310267 ó 2328144.
• MATRIMONIO solvente solicita piso, máximo dos años. 2229525.
• EMPLEADAS Telefónica necesitan piso. 7181594, 2214839.
• ATENCION, propietarios: Coga alquila su piso rápidamente, garantizando la solvencia del inquilino. Consúltenos: 2324781, 2321689.
• MADRE-hija solicitan piso. 2466377, 4035925.
• QUEVEDO alquila gratuitamente.
• QUEVEDO. Inquilinos solventes.
• QUEVEDO. Revisión rentas.
• QUEVEDO. Redacción contratos.
• QUEVEDO garantiza pago rentas.
• QUEVEDO. Garantía jurídico fiscal.
• QUEVEDO. San Bernardo, 109. 4454485, 4456678.
• PRAUSA. Alquilaremos su piso, local, etc., gratuitamente. Garantía jurídica. 4479904.
• PROPIETARIOS, Prausa les abonará mensualmente sus alquileres aun cuando no pague el inquilino. 4479908.
• PRAUSA. Completísimo asesoramiento exclusivamente propietarios. Compruébelo. Glorieta Ruiz Jiménez, 5.
• SEÑORITAS funcionarias solicitan piso. 4035925, 2466377.
• ASTORGA. Agencia. 4192135.
• ALQUILE sin riesgos. Garantizamos pago rentas. 4459366.
• ELADIO. Le alquilo su piso.
• ELADIO. Le alquilo su apartamento.
• ELADIO. Le alquilo su medio piso.
• ELADIO. Le alquilo su local.
• ELADIO. Le alquilo su nave.
• ELADIO. Le alquilo su negocio.
• ELADIO. Le alquilo su chalet.
• ELADIO. Puerta del Sol, 5. 2226245, 2214316, 2317843.
• SOLVENTE, úrgeme amueblado, vacío. 2555893.
• GAMERO. Primera firma.
• GAMERO garantiza inquilino.
• GAMERO. Sólo alquiler.
• GAMERO. Asesoría Jurídica.
• GAMERO revisa renta.
• GAMERO cobra renta.
• GAMERO. Su agencia.
• GAMERO. Hortaleza, 18. 2314142, 2310267, 2328144.
• MATRIMONIO solvente ocuparía inmediatamente piso; ofrecemos informes. 2216099.
• ASTORGA. Garantía. Alquilamos-vendemos rapidísimamente. 4463763.
• ASTORGA. Donoso Cortés, 8. 4463796.
• AGENCIA Sol alquilará rápidamente su piso. 2228429.
• QUIERE alquilar su piso con garantía. Eladio. Puerta Sol, 5. 2317843.
• MATRIMONIO solvente ocuparía inmediatamente piso; ofrecemos informes. 4490194.
• PARTICULAR busca piso. 4489463.
• AGUILAR, agencia inmobiliaria, alquila-vende sus pisos, locales negocio, etc. Confíe en una agencia seria que antepone el interés de sus clientes al suyo propio. 6140494.
• NECESITO piso en San Fernando, Coslada o Alcobendas. 2228429.
• HERMANAS, necesitamos piso urgente. Llamen trabajo, 2324781; particular, 4794325.
• SOLICITO chalet Pozuelo, alquilo, cinco habitaciones, único, jardín; verano o todo el año. 7543227.
• GETAFE, Parla o Fuenlabrada busco piso comunicado, garantía. Urgeme. 6813111.
• PARA 18 meses urge piso. 4192135.
• SE precisa en alquiler, para oficinas, chalet, zona céntrica; se abonaría pago anualidad adelantado. Llamar 9 a 5. Señor Sánchez. 2344406.
• PARTICULAR necesita piso alquiler, dos-tres dormitorios; zona Valdeacederas. 6514969.
• NECESITO piso para temporada, hasta 25.000. 2423314.
• ¡¡URGENTE!! necesitamos pisos, chalets, vacíos, amueblados. ATC. Alcalá, 153 (Goya). 2754358.
• BRITANICOS solicitan chalet, piso residencial. 2503348.
• URGEME chalet. 4475664.
• NECESITO piso. 4458401.
• NECESITO apartamento. 4475664.
• PROPIETARIO, alquilamos su piso o apartamento. Llámenos 2316161.
• EMPLEADAS, tomamos, hasta 24.000. 4042512.
• AZAFATAS precisan piso. 2326553.
• TRASLADADO, tomaría vacío, hasta 30.000. 4042454.
• URGENOS vacío, amueblado. 2321270.
• ENFERMERAS, buscamos piso. 2486711.

## Locales

### Ofertas

• OPORTUNIDADES directas siguientes:
• LOCALES céntricos. Ademas.
• OFICINAS, viviendas. Ademas.
• DESPACHOS, desde 11.400. Castelló, 24 (Goya); Fuencarral, 127 (Roxy-Parking). 4476900.
• LOCALES, naves industriales, todas medidas, todas zonas, alquiler, venta. 6901963.
• OFICINA 1.000 metros, zona parque Oeste. 2422005.
• OFICINAS y despachos, edificios comerciales, parking, zona Generalísimo. 2539090.
• DESPACHOS amueblados, teléfono, 15.000-35.000. Cervantes, 21. Relatores, 22.
• OFICINA lujo en alquiler. Paseo de la Castellana, 93. Manzana Azca. Teléfono 4552205.
• NAVES Fuenlabrada-Moraleja, alquiler, opción compra, venta, desde 208 metros. 4572120.
• MAGNIFICAS oficinas independientes, amuebladas, teléfono, 37.000. María Molina, 26.
• DESPACHOS amueblados, teléfono, 15.000-25.000. Diego León, 43.
• OFICINAS dos despachos. 2614040.
• ALQUILAMOS despachos distintos tamaños, con aparcamiento, edificio Parking, plaza Mostenses. 2482562.
• ALQUILO, vendo local 180 m2, altura 6. Sánchez Pacheco, 64. 2163800.
• NAVES 300, 400, 600, 900, 1.300 metros. Alquilo, vendo. 2014141.
• NAVE 500 metros, tres plantas, céntrica. 4318316, 4587572.
• AGUAYO. Administramos, alquilamos oficinas. 2503348.
• ALQUILO naves industriales Vallecas, Arganda, Villaverde, carretera Andalucía, Fuenlabrada, otras zonas. 2705453.
• OFICINA 250 metros; 82.000. 4193976.
• ALQUILO oficinas directamente. 4578809, 2593785.
• TIENDAS instaladas, comercialísimas, 20.000, Carabanchel. 4463729.
• OFICINA instalada, 120 metros, plaza Cuzco. 4560872. Tardes.
• NAVES industriales, almacenes. 2476356.
• NAVES polígonos industriales. 2476356.
• NAVES, teléfono, fuerza. 2476356.
• NAVE alquilo, 1.000 metros, polígono Coslada. 4290433.
• ZONA barrio Pilar, 80 metros, 25.000 pesetas. 2014014.
• GETAFE, local 725 metros, planta calle, zona muy transitable, cualquier actividad, alquiler razonable. Directamente. 2346434.
• DIRECTAMENTE, oficinas estrenar, diáfanas, 125 metros, 50.000, gastos incluidos. Infanta Mercedes, 62. 2481711.
• TIENDAS instaladas, comercialísimas, 20.000, Carabanchel. 4463729.
• ARGÜELLES, minitiendas, alquiler. Meléndez Valdés, 31. Tardes.
• ALQUILANSE oficinas Santa Engracia, avenida Mediterráneo, paseo Acacias. 4336660.
• ALCORCON alquilo nave 750 metros, patio, fuerza, calefacción, instalación aire comprimido. 2532772.
• OFICINA montada, 125 metros cuadrados, 50.000 pesetas. 2708026.
• TORREJON de Ardoz, nave 498 m2, diáfana; ocupación inmediata. 4749300.
• GARAJE siete plazas, céntrico. 4416718.
• OFICINAS alquiler, garaje propio, teléfono, sala juntas. Galileo, 91. 2545141.
• OFICINAS, teléfono, garaje propio. Cea Bermúdez, 14.
• INDUSTRIAL, primer piso, zona calle Cartagena, 30 metros, 20.000. 2467582, 2750340.
• VISAN. Local Estrecho, 50 metros, 30.000. 2708215.
• VISAN. García Noblejas, planta 1.000 metros (divisibles), oficina o industria; garaje. 2708215.
• VISAN. Alberto Alcocer, oficina vacía, 160 metros, 83.000. 2704877.
• ARGÜELLES, cualquier actividad, 18.000. 2480168.
• CARABANCHEL, local frente colegio, 18.000. 2421150.
• ALQUILO despachos bien instalados Montera. 2222205.
• ZONA Iglesia, 35 metros, cualquier negocio, 38.000. 4482908.
• ALQUILO despachos amueblados, con teléfono. Precios módicos. Almirante, 30. Razón, portería.
• ALQUILO oficina. 4475664.
• LOCAL 120 metros, posible pub. 4475664.
• DIRECTAMENTE, oficina 150 metros cuadrados. Capitán Haya, 48. 2506418.
• OFICINA tipo chalet, 900 metros en dos plantas, bien comunicada, en Aravaca. Madrid, 23; particular. 2071846.
• BARRIO Bilbao, 100 m2, planta calle y semisótano, 25.000. 4029140.
• OFICINA amueblada, aire acondicionado, edificio moderno. Fuencarral, 45. Enseña portero. Precio, 18.000 pesetas.
• OPORTUNIDAD. Alquilo extraordinario local comercial decorado en lo mejor de Alcobendas, 265 metros diáfanos, ideal supermercados. 4488905.
• ALQUILASE oficina 500 metros cuadrados, zona Orense. 2506418.
• BAJO comercial, zona Marqués de Vadillo. 4588139. De nueve a dos.
• NAVE diáfana, 150 metros, Vallecas. 4588139. De nueve a dos.
• DESPACHO amueblado, 9.500; Argüelles. 2416122.
• LOCAL alquilo. 2707798.
• OFICINA Castellana, 160 metros, particular. 7639269.
• PARTICULAR, oficina lujosamente amueblada, 240 metros, San Francisco Sales. 2569989.
• ZONA Cruz Caídos se alquila nave industrial dos plantas, 500 metros cada una, planta oficinas. Teléfono 7422390.
• NAVES Pacífico, teléfono, 260, 450, 800 metros. 2476356.
• JUNTO Barceló, esquina Fuencarral, local 150 metros, acondicionado oficinas, estrenar, 55.000. 2228439.
• PARTICULAR alquila oficina céntrica, aire acondicionado. Teléfono 2482038.
• ALQUILO nave en Coslada, diáfana, 700 m2, almacenaje y planta oficina, 75.000. Teléfono 2754568.
• ALQUILO oficinas, aire acondicionado, edificio Royal, López de Hoyos, 142. 4160400, 4161175.
• ALQUILAMOS locales, oficinas, almacenes, archivos, industrias. Viriato, 7, garaje.
• CAVANILLES, negocio cafetería, condiciones interesantes. 4475281.
• DESPACHOS plaza Canalejas. 4296559.
• ALQUILO-vendo local Ferraz, Argüelles, 162 metros, esquina, instalado. 2593719.
• OFICINAS en alquiler. 4042018.
• NAVES Torrejón, Arganda, Villaverde, Vallecas, Legazpi. 2476356.
• OFICINA amueblada, caja fuerte, teléfono, particular. 2344980.
• OFICINA en El Viso, totalmente instalada, planta jardín, 140 m2. Teléfono 4037254.
• NAVE 300 metros, Vallecas. 2327775.
• OFICINA amueblada, 100 metros, Embajadores. 2327775.
• ARQUITECTURA, estudio lujo, 12.000. 4687310.
• NAVE 500 metros, Arganda, kilómetro 23 carretera Valencia, con servicios y oficinas. 2547181.
• APORTO local 250 metros. 4138233. Tardes.
• APORTARIA local. 2077196.
• NAVE 350 metros, instalado taller mecánico, 60.000. 2310267.
• LOCAL 50 metros, Vallecas, 23.000. 2314142.
• LOCAL Costa Rica alquilo 27.000. 2322371.
• POLIGONO Alcorcón, nave 1.050 metros, 120.000. 2228439.
• NAVE paseo los Olivos, 60.000. 2228439.
• ORENSE, bonita oficina, 43.000. 4351074.
• ALQUILO tienda Fuenlabrada. 2279852.
• DIRECTAMENTE, oficinas amueblada-vacía, Salamanca. 4315781.
• LOCAL Lagasca. 4354214. De once-doce, cuatro-seis.
• NAVE 1.500, Algete, servicios, cualquier uso. 2543066.
• ALQUILASE nave. 2441593.
• CARABANCHEL, 110 metros, 25.00. 4717573.
• OFICINAS Santa Engracia, lujo, 54.000. 4485410.
• OFICINAS Princesa, 210 metros, 70.000. 4485025.
• OFICINAS Retiro, lujo, 140 metros, 49.000. 4485410.
• SALAMANCA, piso bajo, diáfano, 120 metros, 39.000. 4485025.
• ALQUILO-vendo naves Fuenlabrada. 4572120.
• OFICINAS 100, 200, 300 metros, Barajas. 2543066.
• NAVE 350 metros. Doctor Esquerdo, 8. 2565440.
• ALQUILO naves industriales y secaderos de madera. 4694331, 2698233.
• OFICINAS Generalísimo, teléfono, calefacción, 25.000. 2662100.
• OFICINA planta calle, 23.000. Modesto Lafuente, 51.
• OFICINA, directamente, centriquísima, 77, 83 ó 160 metros, calle Peligros. 4484884.
• AVENIDA Paz, 50 metros, 20.000. 4475281.
• SAN Bernardo, almacén 40 metros, 18.000. 4475281.
• SE alquilan oficinas y despachos diversas superficies, con teléfono. Calle Gran Vía, 80. Fácil aparcamiento. 2476811.
• JUNTO Manuel Becerra, dos locales, 30.000. 2215558.
• PISO-oficina junto Sagasta, nuevo, teléfono, directamente. 4461721.

### Demandas

• PRAUSA. Gratuitamente alquilaremos su local. Pagaremos su alquiler aun cuando no pague el inquilino. 4479908, 4479904.
• LOCALES comerciales en alquiler, 200-300 metros cuadrados, necesita empresa solvente. Apartado 40.082.
• NECESITO local cualquier zona. 2324781.
• ALQUILAMOS rápidamente locales, naves, oficinas, etc., gratuitamente. Garantizamos pago rentas. 4482858.
• PRECISAMOS nave, local. 2476356.
• NECESITO nave bien comunicada, 1.500-2.000 m2. Ofertas: Almacén EGO94. Apartado 36.219. Madrid.
• LOCAL-oficina alrededor 100 metros. Carabanchel, barrio del Pilar. 4333245, 4775143.
• URGEME oficina. 4458401.
• SE necesita local comercial 30 a 70 m2, zona Becerra-Ventas-Esquerdo. 2590396.
• ¡URGENTE! Necesitamos locales, naves, oficinas (alquiler-venta). ATC. Alcalá, 153. Goya. 2754358.
• NECESITAMOS local unos 200 metros, zona plaza Castilla-M-30. Alquiler-compra. Teléfono 2151601.

## Veraneos

• GANDIA playa, alquilo. 4613248.
• BENIDORM, alquiler apartamentos promoción mayo, 3.500 pesetas semanales. 965-856386.
• BENIDORM, apartamentos directamente. 965-856386.
• ALQUILER apartamentos Agencia Angela. Teléfono 96-2841253. Playa de Gandía.
• RESIDENCIA ancianos, plazas libres. 8640081.
• CADIZ, apartamento playa Victoria, julio, agosto, septiembre. 4079820. Llamar tardes.
• NOJA (Santander), casa jardín. 2213595.
• GANDIA, Cullera, piscina, tenis, garaje. 7394950.
• CULLERA playa. 7394950.
• PLAYAS Peñíscola, Benicarló, aluilo villas y apartamentos todas capacidades. (964) 471926.
• GUARDAMAR, junio-julio, cinco camas. 7544878.
• EN Torrevieja, su apartamento o vivienda-chalet. Entrada única, 200.000 pesetas; al mes, 19.000 pesetas. Sin hipoteca, sin letras intermedias. Precio total, 1.315.000 pesetas. Llámenos al teléfono 2419734. Juan Alvarez Mendizábal, 1 (antes Víctor Pradera), sexto, puerta 9.
• TORREMOLINOS-Benalmádena alquilo apartamentos. 4080094.
• TORREDELMAR, edificios Toto vende. Muchas facilidades. 2324857.
• TORREDELMAR, 4.500 semana. 2324857 y 2121291.
• VISITE sin compromiso nuestros chalets en la playa del Mar Menor. Precio total, 1.350.000. Facilidades. 2224784, 2320188. Fuencarral, 46, tercero.
• APARTAMENTOS desde 1.500.000, primera línea de playa, zona Gandía, totalmente equipados y cinco años para pagar, se alquilan de junio a septiembre, 22.700 mensuales. 4027699.
• GANDIA alquilo apartamento. 96-2873921.
• TORREVIEJA, verano. 965-711665.
• TORREVIEJA alquilo. 965-711844.
• TORREVIEJA, directamente. 965-711407.
• FUENGIROLA, particular, apartamento amueblado. 4750547. Madrid.
• APARTAMENTOS Marbella. 2757769.
• ALQUILO apartamento playas Bellreguart y Miramar. (96) 2819262.
• IBIZA, apartamento mayo, junio, septiembre. 2421836.
• PIRINEOS, Valle Arán, alquilo apartamento. 977-210338, noches.
• ALMUÑECAR, alquilo apartamentos uno-dos dormitorios, tenis, piscina, teléfono, primera línea. Junio, julio, septiembre. Teléfonos (958) 631309, 630026, horas oficina.
• SALOU (Pineda alquilo estudios junto mar; tenis, piscinas; precio especial junio y septiembre; directo propietario. Teléfono (93) 2141728.
• APARTAMENTOS Gandía, Miramar, desde 1.100.000, 1.800.000, 2.300.000. 2667300.
• ESTUDIO Benalmádena. 2274534.
• GANDIA, vendo apartamento amueblado, estrenar, 1.100.000 total. 96-2873921.
• OROPESA del Mar, habitaciones, primera línea playa, hotel residencia, chalés y apartamentos. Promoción verano. Directamente. 2595569.
• TORREDELMAR alquilo apartamento. 2523739.
• TORREVIEJA, piso seis camas. 4751713.
• SOTILLO Adrada, piso estrenar, barato. 2611480.
• ALQUILO bungalow Benicasim mes junio. Teléfono 6134241.
• HOTELITOS, 15.000 mensuales. 2212820, 2212895.
• TORREDELMAR, alquiler apartamentos cuatro plazas. 2085300, 2082496.
• GUARDAMAR, magnífico, junio, julio, agosto. 2152662.
• RIBADEO, chalet cinco camas. 4641035.
• BENIDORM, apartamento. 7388449.
• APARTAMENTO Cullera. 2274096.
• CULLERA, apartamento. 2558639.
• VILLAJOYOSA (playa). 2026837.
• TORREVIEJA alquilo verano. 965-712830.
• TORREVIEJA alquilo apartamento. 965-713347.
• PLAYA Guardamar. 2062191.
• ALQUILASE directamente chalet Marbella, cerca Los Monteros y playa, en urbanización con gran piscina, seis pistas tenis, cuatro dormitorios, dos baños, gran jardín, aire acondicionado, meses junio a septiembre. 2423317. De 10 a 6.
• TORREVIEJA playa. Teléfono 2603039.
• ALQUILO Málaga. 4502007.
• PISO verano, provincia Coruña, con garaje. 4646204. Horas oficina.
• CADIZ, piso amueblado, julio, agosto. 349307.
• TORREMOLINOS vendo-alquilo apartamento, muy céntrico. 4471051.
• SE alquilan casas y pisos, particular, Torrevieja. 965-711288.
• GUARDAMAR, piso playa. 4734114.
• PLAYA Torrevieja, equipado, seis camas, junio, 40.000; julio, 60.000; agosto, 60.000. 2025918.
• VISITE y veranee en Llanes y su comarca durante los meses de junio y julio. Agradable temperatura, hermosos paisajes de mar y montaña (Picos de Europa), paz y cordialidad. Informes: Oficina de Turismo. Llanes (Asturias). Teléfono 985-400164.
• GANDIA, Miramar, 1.100.000, 1.500.000, 1.800.000, 2.400.000. 4306599.
• PUEBLECITO labradores, alquilo misma playa. 4418161. Mañanas.
• TORREVIEJA, directamente. 965-711413 y 711406.
• CALPE, apartamento confortable, junio, julio, agosto, septiembre. 7382948.
• ALQUILO piso Fuengirola (Málaga), verano, amueblado. 4044153.
• ALQUILO apartamento Benicasim, mes julio. 2346616, 2010162.
• JUNTO al mar, apartamentos playa Torrenueva (Granada), totalmente acabados y amueblados lujo, 150.000 pesetas entrada más cinco años, 25.000 ó 26.000 pesetas m2. Le invitamos a comprobarlo. Construcciones Maldonado. Calle Nieremberg, número 8, tercero F. Teléfono 4135627. De 11 a 2 y de 5 a 8. Madrid-2.
• ALQUILO apartamento Calpe, primera línea, julio. Teléfono 4337641.
• PLAYA San Juan (Club del Mar), piscina, tenis, golf, siete camas. 4291641.
• ALQUILO hotel sierra. 4639375.
• BENIDORM, junto playa. 2669610.
• ALQUILO apartamentos Piedralaves (Avila), junio, julio, agosto y septiembre, 60.000 pesetas los cuatro meses. 2556357.
• BAYONA, casa amplia. 4680998.
• VENDO apartamento Cerceda. Facilidades. 6370557.
• MALLORCA alquilo apartamento junto mar y pinos. 288571.
• BENIDORM alquilo apartamento. 7193230.
• GUARDAMAR alquilo piso. 4674000 (extensión 224).
• BENIDORM, apartamento frente playa. 2505998.
• PALMA de Mallorca, meses verano, chalet residencial, frente mar, pinar. 290531.
• MAR Menor, tres dormitorios. 2211538, 2503087.
• CADIZ, apartamentos. 7974550.
• ALQUILO apartamento Benicasim, junio, julio, agosto. 7150637.
• CULLERA, primera línea. 2031834, 2340741.
• ALQUILO chalet Soto del Real. 2434314.
• PLAYA San Juan (Alicante), verano completo 90.000. 6370145.
• GIJON alquilo piso temporada verano. 327346.
• CADIZ, junto playa, mes junio, julio. 7470167.
• TORREVIEJA, quincenas, meses. 965-712079.
• ALQUILO apartamento Manga Mar Menor, inmejorable situación, agosto, junio. 6956632.
• CULLERA (96) 1521529.
• LA Manga, apartamentos desde 860.000 pesetas precio total; amueblados. Facilidades de pago. (968) 563540, 563252.
• TORRENOSTRA. Piso junio, septiembre. (964) 420014.
• PEÑISCOLA, junio a septiembre. 4673271.
• BENIDORM, particular, julio, agosto. 6766249.
• PINEDA, Salou, particular, apartamento alquilo agosto; también vendo. 4164865.
• ALQUILO piso Avila, inmejorable situación, mediados julio a mediados septiembre, 25.000. 4193675.
• VENDO o cambio mejor piso playa San Juan, 135 metros cuadrados, primera línea, por piso en Madrid. Facilidades. 2424343, 4132769.
• LA Manga, alquileres apartamentos Nuevo Puerto Bello y otros. Todos con piscina. Oferta especial junio. Directamente. (968) 563540, 563252.
• BENIDORM, apartamento. Directamente. 4155278.
• PARTICULAR, alquilo apartamento veraneo playa San Juan. 2187003.
• CULLERA, playa, junio. 2673676.
• ALQUILO piso sierra. 4595615.
• BENIDORM, apartamento junio, julio, piscinas, tenis. 4640560.
• ALQUILO piso mes julio, San Vicente de la Barquera (Santander). (942) 710037.
• APARTAMENTO Guadarrama, temporada o mensualmente, tres dormitorios. 2596108.
• ALQUILO piso Fuengirola, cerca playa, seis camas, lavadora. Teléfono 7332380. Llamar tardes.
• PLAYA Cullera y Motril. 2339991.
• BENIDORM, apartamento. 2436889.
• ALQUILO un chalet grande y pequeños, cerca playa en Sangenjo. Huerta cerrada grande. Ful equipo. (986) 720399.
• SANTANDER alquilo piso agosto. Teléfono 274128.
• VERANEO Asturias, Luarca-Cadavedo, alquílase chalet, finca, playa, junio, septiembre. Informes: (985) 282950.
• TORREVIEJA, casas. 2060338.
• MALAGA, Torremolinos, piso meses-quincenas. Teléfono 4683038.
• ALQUILO chalet Calpe, junio, julio, agosto. 7335514. Noches.
• ALICANTE vendo estudio lujo. 2650365.
• URBANIZACION Alpedrete, temporada. 2023806.
• MANGA Mar Menor alquilo apartamento. 7595714.
• BENIDORM alquilo apartamento. 2302135.
• SANTA Pola vendo piso. 4651339, 7064808.
• MANGA Mar Menor, directamente promotora, vendemos apartamentos lujo en primera línea. Compruebe en Madrid calidades, precios y facilidades. Orense, 28, octavo. Teléfono 4554319.
• ESCORIAL vendo apartamento amueblado, 1.500.000 total. 7637236.
• APARTAMENTOS baratos. 245[illegible]
• VENDESE piso Alicante, amueblado, estrenar. 7725479.
• ALICANTE, piso, 25.000. 4687619.
• CHIPIONA, 50 metros playa; piso, 10 plazas; apartamento, 7; julio, agosto, septiembre. 957 292215.
• PLAYA San Juan vendo apartamento primera línea, piscina, aparcamiento, 1.800.000. Facilidades. 7595299.
• ALQUILO apartamento Benidorm, playa Levante. Teléfono 945/225219.
• GANDIA, apartamento playa, primera línea, piscina, tenis, garaje. Mañanas. 4190609.
• CALPE, junio, económico. 7334540.
• SE alquila piso en Vigo, cuatro habitaciones, amueblado, al lado de la playa Samil. (986) 402101.
• GANDIA vendo apartamento 120 m2, amueblado, primera línea, 3.500.000. Facilidades. 2152176.
• PLAYA Cullera, apartamentos primera línea. (96) 1521313. De 9 a 1 y de 6 a 9.
• ALICANTE, apartamento y piso económico. 7853367.
• TORREMOLINOS, junio-septiembre. 4783770.
• BENIDORM, apartamento. 4475697.
• VERANEO julio, agosto, septiembre, Santiago de la Ribera (Murcia), 80 metros, playa Mar Menor. Teléfono 2756933.
• TORREDELMAR, ocho plazas. 2565864.
• GANDIA alquilo apartamento. 7181522.
• ALQUILO apartamento playa, julio, septiembre, Puebla Caramiñal (Coruña). (981) 830325.
• MARBELLA, tres habitaciones, meses julio, agosto. 4655324.
• TORREVIEJA, playa, económico. 4625949.
• APARTAMENTO Torredelmar, junio, julio, quincena agosto. 2185286.
• CHALET quincenas junio. 4735557.
• ALQUILASE apartamento Benidorm. 4156656.
• ALICANTE, económico. 2306563.
• CULLERA, particular. 2732038, 2744093.
• BENIDORM, junio. 4013839.
• AGOSTO, chalet playa Chipiona. 4489709.
• CULLERA, playa. 2550851.
• BENIDORM, apartamentos primera línea playa, varias zonas. 2474184.
• TORREVIEJA, playa, piscina. 4429858.
• NECESITO chalet sierra Madrid, mes agosto. 4714228.
• ALQUILO chalet Majadahonda, piscina. 7153186.
• ALQUILO apartamento Fuengirola, primera línea playa. 4625454.
• TORREVIEJA, económico. 4756219.
• LA Manga, estudio cuatro plazas, junio, julio, septiembre. 4697098.
• CASA Carabaña, 20.000. 2605284.
• ALQUILO piso Calpe, tres dormitorios, junio, julio. 4632161. Partir 7 tarde.
• PUNTA Umbría, apartamento dos dormitorios. 4476803.
• ALPEDRETE, hotelito próximo estación.
• BENIDORM, vendo-alquilo, primera línea playa, cuatro dormitorios, salón, dos baños. 2077579, 2213804.
• CULLERA, vendo-alquilo, ocasión. 2458624.
• GREDOS, chalets, viviendas, piscinas mayores-niños. 2484824.
• GUARDAMAR (Alicante) alquilo cerca playa misma playa. (965) 728879.
• LA BERZOSA (Torrelodones), temporada o año completo, amueblado. 4418478.
• PARTICULAR, piso Villalba, cuatro meses, 125.000 total; piscina, tenis. 4455239.
• ALQUILO piso Benidorm. 2060533.
• ALQUILO apartamento playa Gandía. (96) 2841121.
• IBIZA alquilo magnífico chalet, 200.000; julio. 2500815.
• CHALET sierra. 2559799, 8509876.
• SUANCES, julio, chalet, apartamentos. 2735927.
• MANGA, Benidorm, alquila pisos. 4-6-10 plazas. Particular. Teléfono 2005873.
• PLAYA San Juan. 7777221.
• SALOU. Alquiler. 2424520.
• PEÑISCOLA. Alquiler. 2424520.
• CULLERA. Alquiler. 2424520.
• TABERNES. Alquiler. 2424520.
• GANDIA. Alquiler. 2424520.
• JAVEA. Alquiler. 2424520.
• MAZARRON. Alquiler. 2424520.
• TORREDELMAR. Alquiler. 2424520.
• MARBELLA. Alquiler. 2424520.
• ALQUILER. Mediterráneo. Club del Alquiler. 2424520.
• CULLERA, en venta los más señoriales apartamentos 2-3 dormitorios, gran «standing» sobre la playa, situados en la zona más residencial, piscina, jardines, tenis, club social; sensacionales vistas sobre bahía. Grandísimas facilidades de pago. Visítenos. Tainsa. Espronceda, 28. 4418011.
• ALQUÍLASE apartamento julio, agosto, septiembre, Torredelmar (Málaga). 2733785.
• ALQUILO piso Torredelmar, playa. 4625454.
• BENICASIM, particular, alquilo piso ocho camas, julio, septiembre. 2349688.
• FUENGIROLA, particular, junio; económico. 7860438.
• VENDO o alquilo parcela con casa, carretera Coruña. 2276095.
• PLAYA Motril-Salobreña, particular, amueblado, frente mar, cinco camas; junio-septiembre, 25.000; julio, 55.000; agosto, 58.000. (958) 604447.
• COSTA Brava, bonitos apartamentos y chalets. 6106631.
• DIRECTAMENTE, necesito chalet, piscina, Aravaca, Pozuelo Alarcón, alquiler, tres meses verano. 7429292.
• MARBELLA, piso amplio siete camas. 8180555.

# AUTOMOVILES — 31 pesetas palabra

## Escuelas

• NECESITO director. Llamar 2702382.
• OFRECESE director profesor. 4732928. Tardes.

## Autos

### Compras

• ¡ATENCION! Pagamos mucho más, contado. Consúltenos sin compromiso. 4458854.
• ¡OJO! No regale su automóvil. Pagamos precio máximo contado por todas marcas. Gran rapidez y seriedad. Consulte sin compromiso. Guzmán el Bueno, 37 (Argüelles). 2435131, 2432301. Parking clientes.
• COMPRAMOS automóviles. Tasamos domicilio. 2209876.
• JOVAL compra todas marcas. Pago contado. 4750547.
• TAXI compro contado. Sagunto, 14.
• TAXI compro particular. 2468806.
• TAXI compro, particular. 2525790.
• COMPRO todos Minis. Pago más. Tremaosnur. López Hoyos, 171.
• TAXI compro contado. General Alvarez Castro, 12. Patio.
• TAXI contado compro. 4481668.
• R-18 o R-12 TS compro contado. 2626481.
• FIESTA o R 5 compro contado. 2619780.
• TAXI, particular. Contado. 4483159.
• COMPRUEBE lo que puede valer su automóvil. 2697274.
• R-18, úrgeme hasta 600.000. 4481553.
• TAXI compro, particular. 4036982.
• TAXI compro, particular. 2335842.
• MEHARI úrgeme. 4458858.
• TAXI compro, particular. 2461067.
• MINI úrgeme. 4458850.
• CENTRAL.
• CENTRAL.
• CENTRAL.
• CENTRAL.
• CENTRAL de tasaciones. Pagamos realmente al contado el valor de su coche. Rapidez. Martín de los Heros, 61. Gran aparcamiento propio gratis (Argüelles). 2486260, 2483448.
• CENTRAL.
• CENTRAL.
• CENTRAL.
• CENTRAL.
• PARTICULAR, compro coche mediano, buen estado. Contado. 2419031, 2485860.
• ¡COMPRAS rápidas!
• ¡COMPARE precios!
• ¡PARKING clientes!
• ¡PARKING Riomiño!
• ¡GALILEO, 7. Garaje!
• ¡VISITENOS sin compromiso! 4458858.
• TAXI compro, particular. 4048330.
• ¡ATENCION! Compramos su coche, puede valer más de lo que usted piensa. Consúltenos. Guzmán el Bueno, 37 (Argüelle). Aparque dentro. 2436377.
• TAXI compro contado. 2331783.
• TAXI compro. Plaza Conde Casal, 8. Garaje.
• RAPIDAMENTE, contado. Pagamos mejor precio para todo tipo de vehículos, turismos e industriales. Juan Alvarez Mendizábal, 39 (antes Víctor Pradera). 2418981.
• TAXI compro contado taxista. 2157578.
• DIESEL, particular, úrgeme. 4458854.
• CX cinco velocidades, úrgeme. 4458858.
• TAXI compro. Pago más que nadie. Viriato, 68.
• TAXI compro contado rápidamente. 4463265.
• PAGO contado Land Rover, cualquier modelo, buen estado. 6381340.
• TAXI compro, particular. 2551487, 4083983.
• PAGAMOS más su coche cualquier marca, nacionales o importación. Concesionario Citroen Peugeot. Blasco Garay, 37. 2441191.
• CONTADO, nacionales, importación. Consúltenos. Teléfono 4676478. Paseo Delicias, 100 bis. Autos Alhambra.
• CONTADO, mejor precio. Unicamente automóviles buen estado. Tasamos domicilio. Paseo Delicias, 65 y 100 bis. Garaje. Teléfono 2281038.
• ¡¡LLAMENOS!!
• ¡¡LLAMENOS!!
• ¡¡LLAMENOS!!
• COMPRAMOS todo tipo de vehículos. Pagamos precios increíbles por la gran demanda de coches que tenemos. Pago contado. Juan Alvarez Mendizábal, 69 (antes Víctor Pradera). 2422763, 2422765.
• TAXI compro contado, taxista. 2455124.
• PARTICULAR compraría Land Rover 109 especial, muy buen estado. 2626481.
• PARTICULAR. Mercedes 300-D, pago al contado, cambio de residencia. 7423136.
• COMPRO automóviles de importación. Autoboutique. Paseo Extremadura, 12. Teléfonos 4793550, 4636781.
• AUTOMOVILES Almagro. Claudio Coello, 120, local 2.
• ¡ATENCION!
• ¡FIJESE bien!
• LEA despacio este anuncio.
• PAGAMOS contado los precios más altos por su automóvil. Tenemos un amplio mercado para poder hacerlo. Automóviles nacionales, de importación e industriales. Aparcamiento interior. Claudio Coello, 120. Teléfonos 2616360, 4110043.
• AUTOMOVILES Almagro.
• CLAUDIO Coello, 120, local 2.
• COMPRO coches a particulares contado. Avenida Mediterráneo, 4. 2521044.
• COMPRAMOS automóviles gasoil averiados. 4774502.

### Ventas

• ¡OPORTUNIDADES del día! Solamente hoy: Jaguar XJ 6, M-AG, impecable, [illegible] pesetas; 131 1600, M-CC, extras, 295.000; 124 D, M-[illegible], [illegible].000. Facilidades. Grandes rebajas pagando contado. Compruébelo. Alberto Aguilera, 30 (Metro Argüelles). Parking propio al lado (Galileo, 7. Garaje). 4458850.
• TREMAOSNUR. López Hoyos 171.
• TRbAOSNUR. Tasaciones central.
• TREMAOSNUR. Revisados.
• TREMAOSNUR. Garantía exacta.
• TREMAOSNUR. Ford Fiesta Ghia y Sport.
• TREMAOSNUR. R 5 SI.
• TREMAOSNUR. Seat 124, 1430, buenos.
• TREMAOSNUR. Seat 133, buen precio.
• TREMAOSNUR. Seat 127, mejores precios.
• TREMAOSNUR. Dyane, varios.
• TREMAOSNUR. Minis, varios.
• TREMAOSNUR. Seat 131, dos.
• TREMAOSNUR. Austin letras.
• TREMAOSNUR. Seat 132 diesel.
• TREMAOSNUR. Seat 600, varios.
• TREMAOSNUR. Seat 124-1800 Sport buenísimo.
• TREMAOSNU' Asesorbos en coches y financiación.
• TREMAOSNUR. López Hoyos, 171. 4150500.
• SPRINT. Coches todas marcas revisadas.
• SPRINT. Garantía total tres meses.
• SPRINT. 48 meses sin entrada.
• SPRINT. Batalla del Salado, 30 (esquina Ciudad Real. Metro Delicias).
• SPRINT. 2280031, 2304839.
• NOVAUTO le ofrece en su gran exposición el coche usado que usted necesita, procedente de cambio por nuestras ventas de Talbot y Horizon. Cualquier marca, tipo, precio. Grandes facilidades. Revisado, puesto a punto en nuestros talleres. ¡Toda prueba! Visítenos incluso sábados mañana. Paseo Castellana, 230.
• PARTICULAR, Fiat 128, como nuevo. Teléfono 7303137.
• LASCAR. Renault-5, nuevo Dodge Vabant; Mercedes 300 D, nuevo. José Abascal, 48.
• GARAGE 2000: 132, 124, 1'0, todosbiesel; Jeep Comando, impecable; R-12 TS familiar; 2 caballos y Dyane-6, nuevos. Ricardo Ortiz, 36. 2450807.
• TOPETE. Seat todos modelos.
• TOPETE. Seat 124-1800.
• TOPETE. R-8, varios.
• TOPETE. Simcas 1200.
• TOPETE. R-12 y Minis.
• TOPETE. Coches desde 20.000 pesetas.
• TOPETE, 2 (Cuatro Caminos). Amplias facilidades.
• PARTICULAR, Fiat 130 automático lujo, Chrysler 180 automático; como nuevos, ocasión. 2460070.
• TALBOT 150 GT, inmejorable, oportunidad. Paseo Delicias, 100 bis. Garaje.
• HERTZ. Vehículos revisados.
• HERTZ. Garantía 12 meses.
• HERTZ. Modelos 1980.
• HERTZ. Revisión 22 puntos.
• HERTZ. Abierto domingos.
• HERTZ. Doctor Fleming, 44. 4571000.
• HERTZ. Edificio España. 2485803-04-05.
• VALDEON. Isaac Peral, 40. 2431829, 4497110.
• VALDEON. Renault-4, M-6185-BP.
• VALDEON. 127, M-1794-DT.
• VALDEON. Renault-12 familiar, M-2428-AK.
• VALDEON. Renault-5, M-4613-AV.
• VALDEON. 124 especial, M-1580-DD.
• VALDEON. Land Rover 88 cinco velocidades, overdrive, M-9080-DJ.
• VALDEON. Ford Fiesta 110, M-8746-BS.
• VALDEON. Seat 131-1600, motor en rodaje, M-0856-BZ.
• VALDEON. Seat 1430-1600 FU, M-9781-AM.
• VALDEON. Isaac Peral, 40. 2431829, 4497110.
• RIOMIÑO. Parking clientes.
• RIOMIÑO. Más facilidades.
• RIOMIÑO. Más garantía.
• RIOMIÑO. Más variedad.
• RIOMIÑO. Más atenciones.
• RIOMIÑO. Mejores precios.
• RIOMIÑO. Madrid, Vigo, Orense.
• RIOMIÑO. Autos seleccionados.
• RIOMIÑO. Llámenos o visítenos sin compromiso. Alberto Aguilera, 30 (Metro Argüelles). Parking clientes al lado (Galileo, 7). Abierto festivos mañana. 4458850.

ANUNCIOS EN YA ESQUELAS (COBRAMOS A DOMICILIO) 247 04 00 — Puede Usted pagar con VISA-EUROCARD — (CIA. INTERNACIONAL PUBLICIDAD GRAN VIA, 62, 6.º) • ARA

Biblioteca Virtual de Castilla-La Mancha. Ya. 14/5/1981.

# ANUNCIOS EN YA • 231 37 35 – 2218783 • Puerta Sol, 10 • CASTILLA COBRAMOS SIN RECARGO

- **LAND** Rover 6 cilindros Special.
- **LAND** Rover 6 cilindros normal.
- **LAND** Rover 88 Special.
- **LAND** Rover 88 normal.
- **LAND** Rover 109 normal.
- **CASTELLO,** 120. Garaje.
- **SIMCA** Española. Alcalá, 233.
- **SIMCA** Española. 2558549.
- **SIMCA** Española. 2562605
- **SIMCA** Española. Tres meses garantía.
- **SIMCA** Española. Tres años para pagar.
- **SIMCA** Española. Compruebe personalmente calidad y precios.
- **SIMCA** Española. 1200 L.
- **SIMCA** Española. 1200 LS.
- **SIMCA** Española. 1200 GLS.
- **SIMCA** Española. 1200 Special.
- **SIMCA** Española. 150 GLS.
- **SIMCA** Española. 150 S.
- **SIMCA** Española. 150 GT.
- **SIMCA** Española. 180 automático.
- **SIMCA** Española. 180 aut. A. A.
- **SIMCA** Española. 2 litros.
- **SIMCA** Española. 124.
- **SIMCA** Española. 127.
- **SIMCA** Española. 133.
- **SIMCA** Española. 1430.
- **SIMCA** Española. 124 Sport coupé.
- **SIMCA** Española. 2 CV.
- **SIMCA** Española. Dyane-6.
- **SIMCA** Española. GS Club.
- **SIMCA** Española. GS Club Break.
- **SIMCA** Española. 5 TL.
- **SIMCA** Española. 5 GTL.
- **SIMCA** Española. Ford Fiesta.
- **PARTICULAR** vende impecable 124 Sport coupé 1800. 2748366. A partir 9 noche.
- **ATENCION.** Coches sin entrada. 4727812.
- **AYUSO.** Todo en vehículos utilitarios. Varios R-5 y Ford Fiesta, Citroen todos modelos.
- **AYUSO.** Hasta 36 meses. Intereses mínimos. 2537762, 2546111.
- **BMW** 2000, óptimo estado. 4162348.
- **JOVAL.** Liquidamos más de cien coches, distintas marcas: R-5, Simca 1200, Seat.
- **JOVAL.** Facilidades sin financiación.
- **JOVAL.** Avenida Córdoba, 10. 4750366.
- **TALIO.** Sin financiera.
- **TALIO.** Sin letras.
- **TALIO.** Sin entrada.
- **TALIO.** 36 meses.
- **TALIO.** Todo tipo automóviles. 2797283.
- **600,** cuidadísimo. 2436393.
- **SANTARITA.** Mercedes diesel, gasolina, todos modelos.
- **SANTARITA.** Americanos, todas marcas.
- **SANTARITA.** Gran «stock» nacionales, importación.
- **SANTARITA.** Abrimos sábados, festivos.
- **SANTARITA.** Clara del Rey, 12. Garaje. Teléfono 4168155.
- **1430,** barato. Padilla, 20.
- **850 E,** toda prueba, urge venta, barato. Facilidades. Paseo Delicias, 65 y 100 bis. Autos Alhambra.
- **NOVAUTO.** División marcas extranjeras. Paseo Castellana, 230 (junto plaza Castilla). Teléfono 2158063.
- **MERCEDES** 220 diesel 75.
- **MERCEDES** 300 diesel, extras.
- **MERCEDES** 280 S, aire, llantas, blocaje puertas, 74.
- **MERCEDES** 280 E, todo equipo.
- **MERCEDES** 240 3.0, extras.
- **VOLKSWAGEN** Passat GLS 79.
- **OPEL** Admiral, aire, dirección, 74, cuatro puertas.
- **CX** gasolina, precioso.
- **PLYMOUTH** ranchera 12 HP 75.
- **PEUGEOT** 504 1800 79.
- **NOVAUTO.** Muchos coches más americanos, europeos.
- **NOVAUTO.** Paseo Castellana, 230 (junto plaza Castilla). Teléfono 2158063.
- **SIMCA** 1200, semiestreno, moderno; facilidades. Paseo Delicias, 65 y 100 bis. Autos Alhambra.
- **ELADIO.** Príncipe Vergara, 40. Seat 600; 850; 127, dos y cuatro puertas; 124; 124 sport; 1430, cuatro y cinco puertas; Dyane-6; Renault-8; BMW 2800, extras. Eladio. 4358828.
- **PARTICULAR,** Seat 850, baratísimo. Juan Ramón Jiménez, 39.
- **¡¡NUEVOS** precios en mayo!! Ahora mucho más baratos. Automóviles impecables. Todas marcas nacionales. Enormes facilidades. Aceptamos cambios. Galileo, 1 (Argüelles). Parking gratuito clientes. 4458854.
- **TAXIS,** una libre, dos libres, 131-124. Facilidades. Francisco Campos, 11 (semiesquina Gabriel Lobo).
- **CS** Palas, oportunidad, buen precio. Paseo Delicias, 65 y 100 bis.
- **SEAT** 131 familiar, seminuevo, ocasión. 4306569.
- **SEAT** 127, toda prueba. 4306569.
- **AUTOVENSA.** Ocasiones auténticas.
- **AUTOVENSA.** 600, varios.
- **AUTOVENSA.** 850, 25.000.
- **AUTOVENSA.** 124, 60.000.
- **AUTOVENSA.** R-8, moderno.
- **AUTOVENSA.** 1500 gasoil.
- **AUTOVENSA.** Rancheras baratas.
- **AUTOVENSA** Aníbal, 6 (esquina Bravo Murillo 352 Valdeacederas).

- **1500** Barreiros, seminuevo. 4334881.
- **MADEINSA.** Furgonetas Combi, turismos procedentes cambio. Facilidades. Garantía. Antonio López, 162. Teléfonos 4767122, 4767261.
- **PARTICULAR,** 127. 4112590.
- **RUIMAR.** Concesionario Talbot. Blasco de Garay, 14.
- **RUIMAR.** Chrysler 180, aire, varios.
- **RUIMAR.** Dodge GT, ocasión.
- **RUIMAR.** Dodge 3700, motor diesel.
- **RUIMAR.** Seat 1200 Sport.
- **RUIMAR.** Seat 127, todos modelos.
- **RUIMAR.** Simca 1200, varios.
- **RUIMAR.** Seat 128 Sport 1430.
- **RUIMAR.** Pase directamente con su coche. 100 coches más seleccionados.
- **RUIMAR.** Blasco de Garay, 14.
- **RIOS.** Garantía tres meses.
- **RIOS.** Abierto festivos.
- **RIOS.** Dyane, M-CM.
- **RIOS.** 600 L, M-K.
- **RIOS.** 124 D, LS, M-CJ.
- **RIOS.** GS, 130.000 total.
- **RIOS.** Renault-12 año 79.
- **RIOS.** 850, desde 35.000.
- **RIOS.** Calle Ríos Rosas, 11 (junto Metro). Garaje. 4417531.
- **MORA.** Land Rover. Agencia del concesionario RAM.
- **MORA.** Land Rover. Majadahonda.
- **MORA.** Land Rover. 9 % 36 meses.
- **MORA.** Land Rover. 6381340.
- **MORA.** 15 % vehículos ocasión.
- **MORA.** Land Rover 109.
- **MORA.** Land Rover 88.
- **MORA.** Jeep Comando, M-DH.
- **MORA.** BMW 2002 año 74.
- **MORA.** Mercedes 250 inyección.
- **MORA.** 132-2000 aire, año 80.
- **MORA.** 132 gsoil, estrenar.
- **MORA.** 1500 bifaro gasoil.
- **MORA.** 132, 124 gasoil.
- **MORA.** Vehículos ocasión sin entrada.
- **MORA.** 6381340. Majadahonda.
- **YALE.** Todas marcas.
- **YALE.** Todos modelos.
- **YALE.** Todos precios.
- **YALE.** Automóviles seleccionados.
- **YALE.** Garantía escrita
- **YALE.** Sin entrada.
- **YALE.** 36 meses.
- **YALE.** Martínez Izquierdo, 6 (semiesquina Francisco Silvela, Metro Diego León).
- **YALE.** 2451818 y 2553662.
- **RENAULT** Copa, M-CT, sin carreras. Eustaquio Rodríguez, 5 (final Vallehermoso).
- **DIESEL** 132-131, Talbot, 180 y otros modelos, todos motor nuevo, garantía de fábrica. Paseo Delicias, 65 y 100. Garaje. Autos Alhambra.
- **AUTOINDUSTRIAL.** Ezequiel Solana, 44. 4083865.
- **AUTOINDUSTRIAL.** Land Rover 109 E año 78.
- **AUTOINDUSTRIAL.** Ebro F-275, seminuevo.
- **AUTOINDUSTRIAL.** Autocar 20 plazas, transporte personal o servicio escolar.
- **AUTOINDUSTRIAL.** Ebro f-260 Combi 9.
- **AUTOINDUSTRIAL.** Furgón Avia, 5.990 kilos.
- **AUTOINDUSTRIAL.** Mercedes 406 largo.
- **AUTOINDUSTRIAL.** Treinta vehículos industriales.
- **AUTOINDUSTRIAL.** Carnet de garantía.
- **AUTOINDUSTRIAL.** Mínima entrada.
- **AUTOINDUSTRIAL.** Entrega inmediata.
- **DKW,** M-850, 120.000. 6933842.
- **SEAT** 127 tres puertas. 2792186.
- **CITROEN** Mehari. 2792186.
- **LAND** Rover largo. 2792186.
- **PARTICULAR,** GS Break. Precio convenir. 4731623.
- **VENDO** Seat 132 gasoil. 6116123.
- **AUTOVALLECAS.** Sin entrada.
- **AUTOVALLECAS.** 36 meses.
- **AUTOVALLECAS.** Un año garantía REX.
- **AUTOVALLECAS.** Renault-5, 6, 8, 12 Super.
- **AUTOVALLECAS.** Simca 1200, amplio surtido.
- **AUTOVALLECAS.** 600, 850, 127, 124, 1430.
- **AUTOVALLECAS.** Ford Fiesta.
- **AUTOVALLECAS.** Ford Capri.
- **AUTOVALLECAS.** Ebro 108, reparadas.
- **AUTOVALLECAS.** DKW, N-1300, impecable.
- **AUTOVALLECAS.** Jeep Comando, seminuevo.
- **AUTOVALLECAS.** Gutierre Cetina, 43. 2673722.
- **AUTOVALLECAS.** Martínez Riva, 22. 4779447.
- **AUTOSANZ.** Santa Engracia, 106. 4416718.
- **AUTOSANZ/**133, 127, 124.
- **AUTOSANZ.** Simca 2000, varios.
- **AUTOSANZ.** Citroen GS break.
- **AUTOSANZ.** Dyane-6.
- **AUTOSANZ.** R-5, varios.
- **AUTOSANZ.** 131-1600, M-BD.
- **AUTOSANZ.** Nuevos. Facilidades.

- **131-1600,** muy bueno. 4610056.
- **PARTICULAR,** Ford Ghia, económico. 4294403.
- **CORBERA.** Chrysler 180 diesel.
- **CORBERA.** Seat 132 diesel, a estreno.
- **CORBERA.** Seat 132 Restyling, aire.
- **CORBERA.** R 12 ranchera Super.
- **CORBERA.** 124 Sport 1800, M-AY.
- **CORBERA.** Dyane-6 Isotermo
- **CORBERA.** Avenida Marqués Corbera, 91. 2462312.
- **PARTICULAR,** Seat 124 D, M-K, motor nuevo. 2700957
- **MATRICULA** turística española Fiat 128 cuatro puertas, excelente estado. 4471157.
- **TAXI,** libres. Antonio Vicent, 68.
- **JAGUAR** MK-10, particular a particular, año 65, impecable. 2395603. Horas oficina. Señor Olivé.
- **CX** Palas, cuidadísimo. Facilidades. Paseo Delicias, 100 bis. Garaje.
- **CANALCAR.**
- **CANALCAR.**
- **CANALCAR.**
- **CANALCAR.**
- **CANALCAR.**
- **CANALCAR.**
- **CANALCAR.**
- **CANALCAR.**
- **CANALCAR.**
- **CANALCAR.** Responsabilidad.
- **CANALCAR.** Su tranquilidad.
- **CANALCAR.** Prestigio.
- **CANALCAR.** Martín de los Heros, 63 (Argüelles).
- **CANALCAR.** Renault 5, M-AS, 49.000 kilómetros.
- **CANALCAR.** Dyan 6, M-CF, 44.000 kilómetros.
- **CANALCAR.** Sport 1200, M-BH, 41.000 kilómetros.
- **CANALCAR.** 128 Sport, M-CZ, 28.000 kilómetros.
- **CANALCAR.** 131-1600, M-CB, 32.000 kilómetros.
- **CANALCAR.** Renault 12 TS, M-CF, 38.000 kilómetros.
- **CANALCAR.** Volkswagen 1303 S, M-AZ, 70.000 kilómetros.
- **CANALCAR.** Crysler dos litros M-CF, 36.000 kilómetros.
- **CANALCAR.** 124-1800 cinco velocidades, M-CP, 34.000 kilometros.
- **CANALCAR.** 133, M-CT, 28.000 kilómetros.
- **CANALCAR.** 127 CL tres puertas, M-CT 34.000 kilómetros.
- **CANALCAR.** Crysler 150 S, M-CZ, 23.000 kilómetros.
- **CANALCAR.** Renault 18 GTS, M-DL 22.000 kilómetros.
- **CANALCAR.** CX Palas, M-CK, 29.000 kilómetros.
- **CANALCAR.** Mercedes 280 automático, aire, 30.000.
- **CANALCAR.** Renault 5 TS, M-CZ, 23.000 kilómetros.
- **CANALCAR.** Renault 6 TL, M-DH, 18.000 kilómetros.
- **CANALCAR.** 124 1430, M-CX, 26.000 kilómetros.
- **CANALCAR.** 200 automóviles más imposible detallar.
- **CANALCAR.** Coches como nuevos. Es nuestra especialidad.
- **CANALCAR.** Responsabilidad.
- **CANALCAR.** Prestigio.
- **CANALCAR.** Su tranquilidad.
- **CANALCAR.**
- **CANALCAR.**
- **CANALCAR.**
- **CANALCAR.**
- **CANALCAR.**
- **CANALCAR.**
- **CANALCAR.**
- **CANALCAR.**
- **CANALCAR.**
- **PARTICULAR,** Citroen GS Palas, totalmente nuevo, siempre garaje, chófer particular; 325.000 total; M-CW. 4657083.
- **EBRO** F-108 capitoné. 4610056.
- **SEAT** 132 1800 Restyling. Blasco Garay, 37.
- **MINI** 1000 especial, barato. Blasco Garay, 37
- **PARTICULAR,** 127, cuidadísimo, precioso, seminuevo, 145.000. 4742427.
- **PARTICULAR,** Seat 131-1600 motor Perkins, nuevo. 2792186.
- **PEUGEOT** 504-1800 gasolina normal, M-DH, revisado. Concesionario Peugeot. Blasco Garay, 37.
- **PARTICULAR,** Dyane-6, M-CD. 2790733.
- **GS** Palas beige, metalizado, radio-cassette, seminuevo, M-CM. Concesionario Citroen. Blasco Garay, 37.
- **GENERAL** Ricardos, 150.
- **CX** cinco velocidades.
- **TALBOT** 150, aire acondicionado.
- **DYANE-6,** varios.
- **FINANCIAMOS** su automóvil sin entrada hasta 36 meses.
- **GENERAL** Ricardos, 150.
- **LANCIA** Beta, M-AC, cuidadísimo, 375.000. Blasco Garay, 37.
- **TAXI,** tres libres. Ricardo Sepúlveda, 7.
- **127,** M-DK. 7738399.
- **850,** barato. 7738399.
- **PARTICULAR** a particular, Seat 128, seminuevo. 2153517
- **¡LIQUIDAMOS!**
- **¡LIQUIDAMOS!**
- **¡LIQUIDAMOS!**
- **¡LIQUIDAMOS!**
- **¡LIQUIDAMOS!**
- **¡LIQUIDAMOS!**
- **¡LIQUIDAMOS!**
- **¡LIQUIDAMOS!** más de 100 automóviles a precios asombrosos. Juan Alvarez Mendizábal, 69 (antes Víctor Pradera). 2422763, 2422764.
- **VOLKSWAGEN** 1303 S, M-AZ, baratísimo.
- **DODGE** 3700 gasoil, 40.000 kilómetros.
- **SEAT** 131-1600, M-CB, 268.000.
- **CITROEN** GS año 76, 195.000.
- **VAUXHALL** 2300 familiar, M-DG, 695.000.
- **CX** Palas año 77, 468.000.
- **SEAT** 127 año 73, 115.000.
- **SEAT** 133, M-AG, 105.000.
- **RENAULT-5** TL, M-BG, 248.000.
- **850,** desde 35.000.
- **SEISCIENTOS,** varios.
- **RENAULT-12** TS, M-CP, 450.000.
- **RENAULT-8,** M-AC, 113.000.
- **124** Sport 1800 año 74, 225.000.
- **SEAT** 127, M-Z, 90.000.
- **MINI** 1000, M-AN, 75.000.
- **CITROEN** Mehari, M-BS, baratísimo.
- **SEAT** 1500 bifaro, 75.000.
- **DYANE-6,** M-AU, 108.000.
- **SEAT** 128, M-BX, 275.000.
- **RENAULT-18,** M-CX, 575.000.
- **RENAULT-12** familiar, M-AT, 295.000.
- **LIQUIDACION** auténtica. Juan Alvarez Mendizábal, 69 (antes Víctor Pradera). 2422763, 2422764.

- **R-5,** barato. 2792186.
- **600 E,** 75.000 total. 2707619.
- **TAXI** nuevo, una libre. Oca, 101.
- **PARTICULAR** vende 127, B-W, toda prueba. 4635811.
- **OCASION** a particular: Chevrolet Camaro Z 28 coupé, 22.000 kilómetros, full equipe, techo targa. Impresionante. Verlo en Alcántara, 33.
- **FIAT** 1300, origen, 40.000. Teléfono 6992115.
- **124** familiar, impecable, 125.000. 7642357.
- **VENDO.** autocaravana Sava, M-DP, 975.000. Llamar comidas. 4491436.
- **FORD** Mustang Ghia automático, cuatro cilindros, 14 HP, aire acondicionado, año 81. Vallehermoso, 84.
- **PARTICULAR** vende 131, seminuevo. 4089177.
- **PARTICULAR,** Chrysler 180, impecable. M-AZ. Coruña, 2. Garaje.
- **GSX-2** amarillo, cuidadísimo, M-CW, oportunidad. Concesionario Citroen. Blasco Garay, 37.
- **MEHARI,** M-BK, oportunidad. 2441191. Carmen.
- **TAXIS** 132, una libre; otro 124, a estrenar, transferible. Sagunto, 14.
- **FORD** Granada diesel, estrenar. Financiamos tres años. Precio especial. Pedro Valdivia, 38.
- **LADA** 1600. 7738399.
- **LAND** Rover largo gasoil, muy barato. 4086073.
- **JJ.** Land Rover seis cilindros, seminuevo.
- **JJ.** R-12 familiar TF.
- **JJ.** 131 Supermirafiori.
- **JJ.** Simca 1200 GLS, confort.
- **JJ.** R-5 TS.
- **JJ.** Chrysler 180 diesel, muy nuevo.
- **JJ.** 124 LS.
- **JJ.** 127 CL cuatro puertas.
- **JJ.** Calvo Asensio, 11 (Argüelles). 2435539, 2445970.
- **SPORT** 1200 perfecto, matrícula M-4075-BK, toda prueba. 2626075.
- **PARTICULAR.** Seat 127, M-BM, toda prueba. 2703694.
- **CX** cinco velocidades, oportunidad. Concesionario Citroen. Blasco Garay, 37.
- **SIATA** 50-S, M-BF, 170.000; toda prueba. Manuel Luna, 1. Garaje.
- **MARGOSA.** Avenida Aragón, 39.
- **DYANE-6,** revisado, 1974.
- **1430,** baratísimo.
- **AK-400,** extraordinario.
- **127,** varios modelos.
- **PROCEDENTES** de cambio.
- **MARGOSA.** Avenida Aragón, 39.
- **SEAT** 132 diesel, M-AH, barato. Blasco Garay, 37.
- **PARTICULAR,** 131 1600, completamente nuevo, 30.000 kilómetro, extras, radiocassette, barato. 4742427.
- **PROMOAUTO.**
- **PROMOAUTO.**
- **PROMOAUTO.** General Ricardos, 90. Teléfono 4714962.
- **PROMOAUTO.** 133 L, M-1262-BZ, 128.000.
- **PROMOAUTO.** 127 C, M-1665-DU, 315.000.
- **PROMOAUTO.** 124 D, M-9219-DC, 299.000.
- **PROMOAUTO.** Dyane-6, M-0252-DC, 259.000.
- **PROMOAUTO.** R-12 TL, M-9526-CD, 365.000.
- **PROMOAUTO.** R-5 TL 79, SE-6494-S, 335.000.
- **PROMOAUTO.** Ford F, M-2324-DD, 315.000.
- **PROMOAUTO.** 132-2000, M-4995-DJ, 590.000.
- **PROMOAUTO.** 150 LS, M-8858-DC, 435.000.
- **PARTICULAR,** furgoneta Mercedes N-1300, M-CG, como estreno, baratísimo. Guzmán el Bueno, 37.
- **RENAULT-5** TL. 4751862.
- **PARTICULAR,** R-12 familiar 1974, extras, toda prueba, 285.000. Teléfonos 2705829 y 2451320.
- **127,** muchos extras, siempre en garaje, 190.000. 2550570. Mañanas.
- **TAXI** 131 nuevo, Perkins. Marina Lavandeira, 9. Taller.
- **URGENTE,** particular vende Land Rover modelo Cazorla, seis cilindros, 11.000 kilómetros. 4164372.
- **PARTICULAR,** 127, buen estado. 2760251.
- **PARTICULAR** a particular, R-12 TS, seminuevo, con extras. 4483153. Partir 9 noche.
- **VENDO** furgoneta Citroen 6400, M-DL, casi nueva. Teléfono 4135736. Noches.
- **1500** diesel. 2188374.
- **MERCEDES** 190 diesel Colas. 2317436.
- **VENDO** caravana 415 Eurocharesa. 4779279.
- **¡¡OCASIONES!!** Seat 600 L, M-N, 60.000 pesetas; Seat 850, M-900000, 38.000 pesetas; Seat 127, M-O, 105.000 pesetas; Morris 1300, M-V, 75.000 pesetas; Ford Taunus, 80.000 pesetas; R-8, M-A, 85.000 pesetas; Citroen GS, M-AY, 150.000 pesetas; Seat 1430, M-BG, 165.000 pesetas; Mini 850, M-900000, 45.000 pesetas. Guzmán el Bueno, 37.
- **FURGONETAS** todas. 4751862.
- **FORD** ranchera 9 plazas, dirección, aire, 70.000 kilómetros. 4418550.
- **SERVICIO** Renault. Altimiras. Vehículos nuevos y de ocasión. Francisco Altimiras, 18 y 31. 2469279, 2565287.
- **CITROEN** 2 CV. 4751862.
- **MARQUES** Villamejor, cinco.
- **SEAT** 124-1430.
- **SEAT** 124 familiar.
- **CITROEN** GS Palas.
- **SEAT** 133, impecable.
- **127** cuatro puertas.
- **R-5,** impecable.
- **R-12** normal.
- **600 E,** particular.
- **MARQUES** Villamejor, cinco.
- **LAND** Rover, 235.000. 4414797.
- **SEATDYTA.**
- **SEATDYTA.**
- **SEATDYTA.** Ferrocarril, 37. Teléfono 4672200. 132-2000, impecable, pocos kilómetros, radio, TF-9787-J, 525.000.
- **SEATDYTA.**
- **132-2000** aut., aire, radio, M-0608-DD, 580.000.
- **SEATDYTA.**
- **CHRYSLER** 2 L, aut., aire, radio, M-8968-DC, 420.000.
- **SEATDYTA.**
- **127,** confort, como nuevo, M-1675-DU, 315.000.
- **TAXI** transferible. Santa Ursula, 9. Bar.
- **TAXIS** varios de jubilado. Amplias facilidades. Mínimas entradas. Doctor Esquerdo, 31. Autolavado.
- **VENDO** R 7, muy buen estado, particular a particular. 4136804.

- **SEAT** 131 gasoil. 4751862.
- **TAXI,** dos libres. Marina Lavandeira, 12. Taller.
- **TAXI,** una libre, nuevo. Santa Juliana, 13.
- **CITROEN** GS X2, año y medio, perfecto estado. 2760251.
- **PARADELA.** Automóviles estrenar, 80.000; descuento. 4457663.
- **1500,** particular, 40.000. Galileo, 65.
- **LAND** Rover, moderno, 250.000. Galileo, 65.
- **850,** seminuevo, 35.000. 4457663.
- **1500** gasoil, particular. 4457663.
- **SEAT** 600, muchos, baratísimos. 4457663.
- **MINI,** moderno, 80.000. 4457663.
- **DYANE 6,** seminuevo, 65.000. 4457663.
- **133,** moderno, 100.000. 4457663.
- **PARTICULAR,** ranchera 12 S, extras. 2619710.
- **COLECCIONISTAS:** Clásico americano, como nuevo, año 1946, cambio o vendo. 2768840, 2740066.
- **MERCEDE** Pagoda, Sunbeam descapotable, Alfa Romeo descapotable. 4418550.
- **PARTICULAR,** Seat 132-1800 Rectyling, blanco, con motor Perkins, nuevo. 2038602.
- **TAXI,** vendo licencia transferible, particular a particular. 2165623.
- **TURISTA,** Alfa Romeo. 7395915.
- **127,** ocasión. 2335392.
- **127,** ocasión. 2335392.
- **127,** ocasión. 2335392.
- **CAMIONETAS** americanas Chevrolet. 4591022.
- **CHEVROLET** Sport, fabuloso, automático, exento, 300.000. 4592689.
- **RENAULT-12 S, fabuloso, particular. Admito cambio. 4591022.**
- **PEUGEOT** 504, precioso, admito cambio. Particular. 4591022.
- **SEAT** 127, seminuevo, 30.000 kilómetros. 4591022.
- **PARTICULAR,** 124 ranchera, M-G, 160.000. 4073574.
- **BMW** 323 I, seminuevo, muchos extras. Ponzano, 25. Garaje.
- **127** tres puertas, M-2899 AC, 105.000 total. 4426030.
- **CX-2,** semiestreno. 4610056.
- **PARTICULAR,** Renault-12, ocasión. 4508698.
- **1430** año 71, 57.000 total. 4426035.
- **DIESEL** 132, M-9261-CD, kilómetros 42.270. Particular. Eustaquio Rodríguez, 5.
- **TAXI** 131, estrenar, una libre; 124 gasoil, jubilado. Buenos precios. General Alvarez Castro, 12. Nave patio.
- **PARTICULAR,** Jaguar MK-2 clásico, oportunidad, 425.000. 4570740.
- **PARTICULAR,** 600. 2607931.
- **124** LS, M-BB, motor Perkins, 189.000 total. 4426035.
- **600 D,** M-618000, 23.000 total. 4426030.
- **128,** toda prueba, M-CF. 2674916.
- **PARTICULAR,** 127, M-CV, seminuevo, 220.000 total. 7977924.
- **OCASION:** Seat 127 especial cuatro puertas, último modelo, M-3442-CT. Entrada, 50.000; mensual, 11.500. 4723615.
- **GRAN** oportunidad, vendo Mini 1275 GT en perfectísimas condiciones, pesetas 125.000; garantizado. Teléfono 4027889.
- **SIMCA** 1000, 24.000 total. 4426030.
- **R-7,** seminuevo, con extras. Santiago Bernabéu, 12.
- **IMPECABLE** GS Palas. 2618872.
- **CX,** baratísimo. 2617898.
- **R-6** TL, seminuevo. Santiago Bernabéu, 12.
- **MOSA.** Ronda Valencia, 1. 2280100.
- **MOSA.** Sebastián Elcano, 13. 2280100.
- **MOSA.** Ronda Valencia, 1. 2280100.
- **MOSA.** Sebastián Elcano, 13. 2280100.
- **MOSA.** Ronda Valencia, 1. 2280100.
- **MOSA.** Sebastián Elcano, 13. 2280100.
- **MOSA.** Ronda Valencia, 1. 2280100.
- **MOSA.** Sebastián Elcano, 13. 2280100.
- **MOSA.** Ronda Valencia, 1. 2280100.
- **MOSA.** Sebastián Elcano, 13. 2280100.
- **MOSA.** 100 vehículos de ocasión.
- **MOSA.** Simca 1200, dos años.
- **MOSA.** Ford Fiesta, dos años.
- **MOSA.** R-5, dos años.
- **MOSA.** Chrysler 180, dos años.
- **MOSA.** Chrysler automático, dos años.
- **MOSA.** Seat 127, dos años.
- **MOSA.** R-18, nuevo.
- **MOSA.** R-7, nuevo.
- **MOSA.** 2 CV, económico.
- **MOSA.** C-8, baratísimo.
- **MOSA.** 131, toda prueba.
- **MOSA.** 132, nuevo.
- **MOSA.** Vehículo de ocasión.
- **MOSA.** Nuevas instalaciones.
- **MOSA.** Sebastián Elcano, 13. 2280100.
- **MOSA.** Sebastián Elcano, 13. 2280100.
- **MOSA.** Sebastián Elcano, 13. 2280100.
- **MOSA.** Sebastián Elcano, 13. 2280100.
- **MOSA.** Sebastián Elcano, 13. 2280100.
- **PARTICULAR,** Mercedes 200 D, muy nuevo. 4332837.
- **OPORTUNIDAD:** Sport 1600, M-B, 115.000 total. 4426037.
- **R-8** TS, toda prueba, urge venta. Ibiza, 52. Garaje.
- **131** diesel, M-BV, 269.000 total. 4426030.
- **124,** relojes, M-923180, 59.000 total. 4426030.
- **132** motor gasoil, M-AK, 215.000 total. 4426037.
- **PARTICULAR,** vendo taxi. 2130097.
- **CITROEN** Dyane-6, M-AC, 45.000 total. 4426035.
- **1500** bifaro motor Perkins, 103.000 total. 4426037.
- **SE** vende Mercedes 200 D por ausentarme Méjico. Verlo: Benigno Soto, 7. Garaje.
- **TAXI** gasoil y R-12, una libre. Constancia, 68.
- **PARTICULAR** vende 1500 y 850. 2510628.
- **VENDO** Land Rover 109 largo, seis cilindros, con superdirecta, último modelo, 26.000 kilómetros M-5214-DL, 775.000. Facilidades pago. 4723615.

- **PARTICULAR,** 124 Sport 1800, M-AJ, 32.000 kilómetros, 250.000. 2229519.
- **PARTICULAR,** vendo Volkswagen 1302 Escarabajo. 6907654.
- **PARTICULAR,** Volkswagen Escarabajo, M-900000, 125.000 pesetas. Guzmán el Bueno, 37.
- **600 E,** M-952000, 35.000 total. 4426035.
- **VENDO** 1430, muy cuidado. Ibiza, 52. Garaje.
- **850,** M-F, 42.000 total 4426037.
- **600,** 33.000 pesetas. 4394013.
- **PARTICULAR,** Renault 6, impecable. 2155103.
- **PARTICULAR** a particular, Renault-12 Super, como nuevo. 2155103.
- **PARTICULAR,** Ford Capri. 7423136.
- **PARTICULAR,** 1430, impecable, dos letras. 2222224.
- **TAXI** Mirafiori, estrenar, de jubilado. Facilidades. Lago Constanza, 2, escalera izquierda, segundo derecha.
- **PARTICULAR,** Seat 131 L 1430, impecable, único dueño, M-BB. 2792636.
- **RENAULT-5** Copa, motor caja cambios nuevos, 1978. 4570740.
- **PARTICULAR,** Dyane 6, M-AW, buen estado, 110.000. 2080789.
- **CITROEN** GS, M-AY, 105.000 total. 4426030.
- **PARTICULAR,** Fiat X-1 9, M-DK. 4693566.
- **OPEL** Kadette, impecable, 100.000. 4590671.
- **UNICA** propietaria vende Renault 5, M-AC, 68.000 kilómetros. Ronda Valencia, 8. Garaje.
- **FURGONETA** 2 CV AKS-400, impecable, vendo. Ibiza, 52. Garaje.
- **VENDO** Citroen 2 CV furgoneta, M-BS, 60.000 kilómetros. Entrada, 50.000; mensuale, 6.500. 4723615.
- **SIMCA** 1000. 4616028.
- **MATRICULA** turística, BMW-520 1974, 26.000 kilómetros, se vende. 4484542.
- **ANTORANZ.** Lope de Haro, 18. 2704614, 2700011.
- **ANTORANZ.** 36 meses. Entradas mínimas.
- **ANTORANZ.** 132 diesel, motor estrenar.
- **ANTORANZ.** Oferta: 124, 30.000 entrada.
- **ANTORANZ.** 127, varios.
- **ANTORANZ.** Dyane-6.
- **ANTORANZ.** 2 CV, M-DS.
- **ANTORANZ.** 1430, M-DC.
- **ANTORANZ.** Ford Fiesta, M-CL.
- **ANTORANZ.** Lope de Haro, 18. 2700011, 2704614.
- **850,** M-956125, 27.000 total. 4426037.
- **PARTICULAR,** 850 especial amarillo, perfecto. Facilidades. Entrada, 40.000; mensuales, 3.125. 2559173.
- **CITROEN** ranchera cinco puertas GS, 1976, metalizado, cabezales, buenísimo, por necesidad, 197.000. Ronda Valencia, 8. Garaje.
- **SEAT** 124, varios. 4650212.
- **1500** bifaro, maleta cuadrada, M-F, 69.000 total. 4426030.
- **PARTICULAR,** Morris 1300, cuidadísimo. Facilidades. 2465895.
- **PARTICULAR,** vendo Seat 127 CL, tres puertas, último modelo. 7632910.
- **LAND** Rover diesel 16 plazas, furgón, 268.000 total. 4426030.
- **PARTICULAR,** Land Rover gasoil 109 especial, casi estreno. Martín de los Heros, 63. Garaje.
- **PARTICULAR,** CX diesel, como nuevo. Martín de los Heros, 63. Garaje.
- **PARTICULAR,** Citroen GS 76, 53 kilómetros. 6382040.
- **VELAZQUEZ,** 103, le ofrece:
- **MERCEDES** 300 diesel.
- **MERCEDES** 280, techo abierto.
- **MERCEDES** 250 SE coupé, extras.
- **BMW** 2002, varios.
- **JAGUAR** XJ-6, extras.
- **JAGUAR** E Type 2 más 2.
- **FORD** Escort 1300.
- **RANGE** Rover año 75.
- **RENAULT-18** GTS, M-DX.
- **RENAULT-12** familiar.
- **SEAT** 131, CLX, 124; modernos.
- **SEAT** 127-600 E.
- **SEAT** 1430 diesel.
- **VELAZQUEZ,** 103. Garantía.
- **VALORACIONES** y facilidades máximas.
- **VELAZQUEZ,** 103. 2629587.
- **PARTICULAR** vende 132-1800, M-V, barato, buen estado. 4191431, 2315025.
- **PARTICULAR,** Renault-12 TS, 390.000; familiar. 7334052.
- **MERCEDES** 220 D compacto, extras, perfecto estado, particular. 7475293.
- **FURGONETAS** Citroen, varias. 4610056.
- **CHRYSLER** 180 diesel, seminuevo. 4618306.
- **SIMCA** 900, precioso. 4618306.
- **850** cuatro puertas, lujo, fenomenal. 4610056.
- **R-7,** cuidadísimo. 4618306.
- **URGE** venta Siata Ebro, como nueva, nueve plazas, M-DC, 175.000 total. 4426030.
- **VENDO** 124-2000 año 78, kilómetros 40.000. 2508367.
- **SE** vende Dyane-6, B-2328-CC, 80.000 kilómetros, buen estado. 2343681. Horas oficina.
- **ARDASA.** Concesionario Citroen y Peugeot.
- **ARDASA.** Vehículos nacionales e importación.
- **ARDASA.** Entregas inmediatas.
- **ARDASA.** Capitán Haya, 35. Madrid (20).
- **ARDASA.** 4561811, 4561895, 4561651.
- **ARDASA.** Vehículos usados garantizados hasta seis meses.
- **ARDASA.** Citroen GS Break Club.
- **ARDASA.** Citroen GS, motor nuevo.
- **ARDASA.** Citroen GS Palas, M-CT.
- **ARDASA.** Citroen Dyane-6, varios precios.
- **ARDASA.** Seat 127, varios precios.
- **ARDASA.** Seat 132-1800.
- **ARDASA.** Seat 124, varios precios.
- **ARDASA.** Ford Fiesta, M-CJ.
- **ARDASA.** Garantía nacional Eurocasión.
- **ARDASA.** Facilidades hasta 36 meses.
- **ARDASA.** Abrimos día 15 mañana, día 16 mañana y tarde, día 17 mañana.
- **ARDASA.** A la compra de un Citroen GS le regalamos un viaje a París para el partido del Madrid.
- **TAXI,** una libre. Illescas, 100.
- **FIAT** 125, M-BW, 125.000 total. 4426037.

- **PARTICULAR,** gran ocasión, 124 familiar, en rodaje. 2543429. De nueve a dos.
- **1500** bifaro diesel. 2054120.
- **PARTICULAR,** 600 E, M-0673-K. 2651230.
- **PARTICULAR,** Citroen furgoneta 2 CV, formidable. Facilidades. Entrada, 55.000; mensuales, 4.750. 2559173.
- **CITROEN** Break, motor nuevo, 25.000 solamente. 4426035.
- **ESLAVA.** Nuevos y usados, todas marcas. Facilidades 36 meses. Cambios.
- **ESLAVA.** Ritmo 75, 16.000 kilómetros.
- **ESLAVA.** Mercedes 280, M-K.
- **ESLAVA.** Peugeot 504-2000, M-CL.
- **ESLAVA.** 1430-1600, M-U.
- **ESLAVA.** 124-1800, M-CG.
- **ESLAVA.** Jaguar XJ-12, M-AL.
- **ESLAVA.** Talbot 150 GLS, M-CT.
- **ESLAVA.** Jaguar MK-10.
- **ESLAVA.** Mehari, M-DX.
- **ESLAVA.** 124-1430, M-BN.
- **ESLAVA.** Lancia HPE, M-DF.
- **ESLAVA.** 600 L, M-V.
- **ESLAVA.** Seat 127 tres puertas, M-DV.
- **ESLAVA.** Renault-4 TL, M-BU.
- **ESLAVA.** 127 cuatro puertas, M-CS.
- **ESLAVA.** Renault-8 TS, M-950000.
- **ESLAVA.** 131-1600 automático, M-CZ.
- **ESLAVA.** MGB, M-CL.
- **ESLAVA.** 131-1430-1600, M-BY.
- **ESLAVA.** Renault-6 TL, M-FG.
- **ESLAVA.** Dyane-6, M-BU.
- **ESLAVA.** Abierto sábados tarde y festivos mañana.
- **ESLAVA.** Teléfono 2439466.
- **ESLAVA.** Hilarión Eslava, 46-48.
- **PARTICULAR** urge venta Chevrolet Camaro, impecable, barato. 2740066.
- **PARTICULAR,** Mini 1000 lujo, toda prueba. Facilidades. 2465848.
- **CITROEN** GS Break familiar, impecable, M-CW. 4650212.
- **OPORTUNIDAD:** Fiat 130 automático, aire, extras, M-I. 2463004. Justo.
- **132,** motor Mercedes. 2394101.
- **VENDO** 132 diesel. 4486848.
- **RENAULT-12** TS. Avenida Mediterráneo, 4.
- **¡¡OCASION!!** R-17, moderno, impecable; barato. Alberto Aguilera, 30 (esquina).
- **PARTICULAR,** Seat 127, M-AJ, semiestreno, 135.000 pesetas. Guzmán el Bueno, 37.
- **2 caballos,** M-BT. 4650212.
- **TAXI** vendo, transferible. Francisco Icaza, 17. Bar.
- **SEAT** 128-1430, 40.000 kilómetros, impecable, M-DK. Pavimentos Alcalá. Alcalá, 400.
- **OCASION:** 1430, perfecto estado, 75.000 pesetas. 4629858.
- **132-1600,** particular. Teléfono 6510449.
- **128-1430,** seminuevo, garantía. Facilidades. Paseo Delicias, 65 bis.
- **124** Sport 1800, muy nuevo, urge venta. Paseo Delicias, 100 bis.
- **RENAULT-12 TS** y varios modelos más, todos con garantía de un año. Buen precio. Facilidades. Paseo Delicias, 65 y 100 bis. Autos Alhambra.
- **PARTICULAR,** Ford Fiesta, novísimo. Facilidades. 2465848.
- **PARTICULAR,** 132-1800 año 1974, aire acondicionado. Pregunten: Cabina control aparcamiento. Iberia Mart. Orense, 34.
- **SE** vende taxi con licencia. 6931685.
- **132-2000,** oportunidad. Paseo Delicias, 100 bis.
- **2 CV,** particular. 4070966.
- **¡¡URGE!!** Vendo, cambio por inferior CX Palas, impecable; baratísimo. Facilidades. 4458858.
- **PIPO.** Automóviles ocasión y nuevos, todas marcas. Ponzano, 67.
- **PIPO.** Seat 1200 Sport.
- **PIPO.** Renault-12 TS familiar.
- **PIPO.** Peugeot 504.
- **PIPO.** Citroen CX.
- **PIPO.** Ritmo 65 L.
- **PIPO.** Jeep Comando.
- **PIPO.** Supermirafiori familiar 1600.
- **PIPO.** 124-1800 Sport.
- **PIPO.** Renault-16 TX.
- **PIPO.** 131-1600 Supermirafiori.
- **PIPO.** 124-2000.
- **PIPO.** Admito cambios. Facilidades. Ponzano, 67.
- **¡COMPRADOR!** Vea las oportunidades del día encabezando sección ventas automóviles.
- **PARTICULAR,** Chrysler 180, impecable todo. Facilidades. Entrada, 50.000; mensuales, 14.375. 2559619.
- **FABULOSO** Sport 1800 Seat coupé, buenísimo. Ronda Valencia, 8. Garaje.
- **ADALSA.** Fulgencio de Miguel, 4 (semiesquina Bravo Murillo, 203). 4508596.
- **ADALSA.** Mínimas entradas.
- **ADALSA.** 36 meses.
- **ADALSA.** 127, 124; 1430, varios; 20.000 entrada.
- **ADALSA.** 132 diesel.
- **ADALSA.** Simca 1200 LS.
- **ADALSA.** Fiat 1500 descapotable.
- **ADALSA.** 850, varios, baratos.
- **ADALSA.** Renault-8, varios.
- **ADALSA.** Renault-12.
- **PARTICULAR,** Simca 1200, M-BS. Admito inferior. 4793247.
- **AUTOTODO.** Agencia oficial Citroen.
- **AUTOTODO.** Agencia oficial Peugeot.
- **AUTOTODO.** Oportunidades en coches procedentes de cambios.
- **NARVAEZ,** 82-84. Teléfonos 2747801-02-03-04.
- **DESCAPOTABLES** MGB, moderno, y Mercedes Pagoda vendo, buen precio, o cambio por inferior. Facilidades. Galileo, 1, bajo.
- **PARTICULAR,** 132 gasoil, motor estrenar, garantía un año, admito inferior. 4793247.
- **PARTICULAR,** 127 cuatro puertas CL último modelo, preciso. Facilidades. 2465895.
- **LONDRES,** 22. Automóviles.
- **MERCEDES** 240 D.
- **PEUGEOT** 304 S.
- **MUSTANG** Scort Pinto.
- **BMW** 3.23 I 2002.
- **JEEP** Cross diesel.
- **BUICK** Regal coupé.
- **LONDRES,** 22. 2558711.
- **600,** varios. 2461193.
- **CITROEN** berlina. 2461193.
- **850,** moderno. 2461193.
- **RANCHERA** Simca 1200, seminueva. 2461193.
- **127,** buenísimo. 2461193.
- **4-L** Super. 2461193.
- **FURGONETA** Citroen, moderna. 2461193.

# ANUNCIOS EN YA • 227 19 03 – 2279410 • SANZ • C. Jerónima, 8 COBRAMOS A DOMICILIO SIN RECARGO

Biblioteca Virtual de Castilla-La Mancha. Ya. 14/5/1981.

**ANUNCIOS EN Ya ● 419 69 63 SERVICIO PERMANENTE SIN RECARGO 419 69 64 ● A. L. Herrán, 23 ● JOVEN**

● **PARTICULAR,** 124 D, fenomenal estado. Facilidades. 2465895.
● **PARTICULAR,** R-8, motor toda prueba, 70.000. 4616718.
● **TURISTA** a turista vendo Peugeot 504 1975. 4557338.
● 132 diesel cinco velocidades, garantía. Paseo Delicias, 65 bis. Autos Alhambra.
● 1500 bifaro Barreiros, 100.000 total. Marqués de Viana, 94.
● **PARTICULAR,** Renault 18, extraordinaria oportunidad, nuevo. Facilidades. 2465848.
● **VENDESE** 600 E, impecable. 4100257.
● 1500 gasoil bifaro, con letra particular. Teléfono 6510449.
● **MEHARI,** como estreno, barato. 4468850.
● **AUSTIN** Victoria, M-N, 39.000 total. 4426035.
● **PARTICULAR,** Seat 128 Sport, M-BU, impecable, 245.000 pesetas. Guzmán el Bueno, 37.

● **AUTOBOUTIQUE.**
● **MERCEDES** 450 SE, 350 SLC.
● **MERCEDES** 200 D, varios. 850.000.
● CX Palas, M-CB, 575.000.
● **LAMBORGHINI** Tarantula. 1.475.000.
● **MINI** Cooper 1300, 150.000.
● **PEUGEOT** 404 siete plazas, 225.000.
● 132, M-AW, 240.000.
● **VOLKSWAGEN** Karmallia desde potable, 325.000.
● **SEAT** Mallorc, 475.000.
● **131-1800,** extras, 350.000.
● **BMW** 1600, 325.000.
● **AUTOBOUTIQUE.** Paseo Extremadura, 12. Teléfonos 4793550, 4636781.
● **MONCAR.**
● **MONCAR.**
● **MONCAR.**
● **MONCAR.**
● **MONCAR.** 1430-1800, M-AG, impecable.
● **MONCAR.** 127, M-CS, seminuevo. 285.000.
● **MONCAR.** Ford Fiesta 1300 S, M-CU.
● **MONCAR.** 132 diesel, aire acondicionado.
● **MONCAR.** Chrysler 150 GT, M-CK, 475.000.
● **MONCAR.** 124 D, M-CL, 33.000 kilómetros.
● **MONCAR.** R-5 GTL, M-CG, impecable.
● **MONCAR.** 133 especial lujo, M-CH.
● **MONCAR.** Seat 1800 Sport, M-AU, última serie.
● **MONCAR.** Mini 850, M-AG, toda prueba.
● **MONCAR.** 132-2000, M-DD, seminuevo.
● **MONCAR.** Jensen Healey año 1974.
● **MONCAR.** 131-1600 Supermirafiori, M-CY.
● **MONCAR.** 127 cuatro puertas CL, M-CG.
● **MONCAR.** CX Palas, M-BY, muchos extras.
● **MONCAR.** 128-1430, M-DB, semiestreno.
● **MONCAR.** Alfasud L año 1976, 375.000.
● **MONCAR.**
● **MONCAR.**
● **LOPEZ** Hoyos, 64 (semiesquina Francisco Silvela).
● **MONCAR.**
● **MONCAR.**
● **DONOSO** Cortés, 47 (semiesquina Guzmán el Bueno).
● **MONCAR.**
● **MONCAR.**
● **MONCAR.** 2627156, 2435582, 2619780.
● **MONCAR.**
● **MONCAR.**
● **MONCAR.** Abierto sábados tarde, festivos mañana.
● **MONCAR.**
● **MONCAR.**
● **MONCAR.**
● **MONCAR.**
● **PARTICULAR,** Citroen CX, M-BU, semiestreno, barato. Guzmán el Bueno, 37.
● **GS-X2,** muy nuevo, urge venta. Facilidades. Paseo Delicias, 100 bis. Garaje.
● **PARTICULAR,** Renault-5, moderno. Facilidades. Entrada, 90.000; mensuales, 9.958. 2559173.
● **PARTICULAR,** Dyane-6, M-AP, a toda prueba. 4793247.
● **DKW** N-1300, dos años. Facilidades. Paseo Delicias, 100 bis. Garaje.
● **FORD** Fiesta S, seminuevo. Santa María Cabeza, 13.
● **RODAS.** 1430, 120.000.
● **RODAS.** 124, M-AG, 150.000.
● **RODAS.** GS Club, M-AP, 195.000.
● **RODAS.** Muchas facilidades.
● **RODAS.** Carlos Martín Alvarez, 19 (Metro Portazgo). 4783906.
● **PARTICULAR,** Opel Admiral, flamante. Facilidades. Entrada, 70.000; mensuales, 6.458. 2559619.

### Desaparecidos

● **RASTROMOVIL.** Buscamos coches toda España. Llámenos. 2212387.

## Camiones

### Compras

● **CONTADO** pagamos más. Consultenos. Tasamos a domicilio. Paseo Delicias, 100 bis. Garaje. Teléfono 4676478.

### Ventas

● **FURGONETAS** Ebro, modernas. Alcalá, 379.
● **IBERAUTO**-Avia. Vehículos usados procedentes cambio. Paseo Santa María de la Cabeza, 45. Teléfono 4672102.
● **AVIA**-Iberauto. Usados, todas marcas. Teléfono 4683572.
● **AVIA.** Servicio oficial Fuentes. Calle Cobre, 3. Teléfono 2275625.
● **AVIA.** Vehículos ocasión. Teléfono 2275625.
● **DISTRISA.** Concesionario Pegaso-Sava.
● **DISTRISA.** Procedentes de cambio.
● **DISTRISA.** Autocares repasados.
● **DISTRISA.** Camiones repasados.
● **DISTRISA.** Furgonetas repasadas.
● **DISTRISA.** Turismos repasados.
● **DISTRISA.** Garantizados por escrito, furgonetas y turismos.
● **DISTRISA.** Visite nuestra exposición en Guillermo de Osma, 16 (junto Metro Legazpi). 4732311.
● **TODOCAMION.**
● **TODOCAMION.**
● **TODOCAMION.**
● **TODOCAMION.** Ebro, camiones.
● **TODOCAMION.** Ebro, furgonetas.
● **TODOCAMION.** Auto-caravanas.
● **TODOCAMION,** S. A. Federico Rubio, 113. 4503112, 4599138.
● **AVIA,** furgón, cabinas, motores, Avias, seminuevos. Blasón, 22.
● **TRACTO**-camiones Barreiros 42-38 TB vende empresa de transportes por reducción de flota. 2086778, 2086779.
● **VENTODINSA.** Camiones, plataformas, tractores, autobuses, furgonetas, nuevos, usados. Admitimos cambios. Embajadores, 199. Teléfono 2399728.
● **TREMAOSNUR.** López Hoyos, 171. Vehículos industriales, furgonetas y camiones procedentes cambios. Sava-Pegaso. Tremaosnur. López Hoyos, 171.
● **MADEINSA.** Autocares, furgonetas, camiones nuevos, usados, consin tarjeta. Facilidades. Antonio López, 162. Teléfono 4767122, 4767261.
● **ANCORA.** Furgonetas Ebro, Avia, Mercedes. Muchas para elegir. Paseo Santa María Cabeza, 29. 2271868, 2274181.
● **VENDO** Sava, DKW, Ebro. 2474660.
● **FURGONETAS** todas marcas. Facilidades. 4759864.
● **CAMIONES,** autocares con-sin tarjeta. 4759963.
● **MANZAUTO.** Inauguración. Furgonetas, autocares, camiones, tarjetas; garantía, facilidades. Avenida Córdoba, 10. 4750539.
● **VENDO** autocares con tarjeta. 2553563.
● **EBRO** F-108 capitoné. 4610056.
● **PARTICULAR** vendo Pegaso tres ejes. 2133772.
● **PARTICULAR** vende camiones. Dos Ebro, un Avia; con o sin trabajo. 7750634.
● **VENDO** dos camiones Ebro basculantes, 3.500 kilos, carnet segunda, M-6263-V y M-1645-BB; facilidades pago. 4723821.
● **VENDO** camión Avia 5.900 kilos, con caja; 150.000 entrada, 19.000 mensuales. 4723821.
● **VENDO** camión Ebro E-90, año 76, seminuevo, chasis largo. Entrada, 250.000; mensual, 29.000. 4723821.
● **FURGONETA** J-4 capitoné, M-2442-DD. Entrada, 175.000; resto, 24 meses. 4723821.
● **VENDO** furgoneta Ebro, nueve plazas, M-CN. Entrada, 175.000; resto, 24 meses. 4723821.
● **VENDO** Mercedes 406, chasis largo, 3.500 kilos, carnet segunda, con furgón de muebles. Entrada, 175.000; resto, 24 meses. 4723821.
● **CAMION** Sava 511, último modelo, basculante, 6.000 kilos, 60.000 kilómetros, totalmente nuevos, M-9178-CC. Entrada, 250.000; mensual, 30.000. 4723821.
● **TRAILLER** Pegaso, tarjeta. 2284622.
● **RODAS**-Ebro. Camiones.
● **RODAS**-Ebro. Furgonetas.
● **RODAS**-Ebro. Autocares.
● **RODAS**-Ebro. Motores diesel.
● **RODAS**-Ebro. Nuevos.
● **RODAS.** Furgonetas usadas.
● **RODAS.** Turismos, baratísimos.
● **RODAS.** Procedentes cambio.
● **RODAS.** Muchas facilidades.
● **RODAS**-Ebro. Carlos Martín Alvarez, 19 (Metro Portazgo). 4783906.
● **PEGASO** 200 largo. Facilidades. 2284622.

## Náutica

● **VELAMAR.** Alquiler yates. 971-227352.
● **NAUTICA** Núñez. Embarcaciones nuevas y usadas. Teléfono 8645041.
● **BARCO** carreras nuevo. Santa María Cabeza, 13.

## Tractores

● **REICOMSA.** Todas marcas, buen estado. Raimundo Fernández Villaverde, 43-45. Teléfono 2347610.
● **REICOMSA.** Ebro, M-F, seminuevos, muy buenos precios. Raimundo Fernández Villaverde, 43-45. Teléfono 2347610.

# ENSEÑANZAS

**26 pesetas palabra**

● **IDIOMAS.** Delphos. 2443447.
● **LATIN,** griego. 2657946.
● **FRANCESA** nativa, domicilio. 2225569.
● **INGLESA** nativa, domicilio. 2225217.
● **INGLESA,** domicilios. 2317886.
● **MATEMATICAS,** fisicoquímica, domicilios. 2328598.
● **LATIN,** griego. 2320863.
● **INGLES,** nativo. 2539714.
● **ESPAÑOL** para extranjeros. 2539714.
● **MATEMATICAS,** fisicoquímica. 2320863.
● **INGLES,** francés, ruso, tres niveles. Delphos. 2443447.
● **ESTETICA,** peluquería, puericultura. Diplómese en CEM, el mayor centro de España de estas especialidades. Autorizado por el Ministerio de Educación y Ciencia. Sistema práctico y flexible (distintos horarios). Enseñanzas alto nivel. Infórmese en CEM, Calle Recoletos, 19. Teléfono 2751694.
● **CONTABILIDAD** general. 4685101.
● **GUITARRA,** clases. 2529275.
● **CLASES** particulares de EGB a domicilio. 2028963.
● **MATEMATICAS,** física. Academia Matemáticas. 2760015.
● **INFORMATICA.** Academia Matemáticas. 2760015.
● **GUITARRA,** piano, solfeo. 4010798.
● **SE** alquilan aulas céntricas. 7474062.
● **OPOSICIONES** Magisterio. Dedicación exclusiva. Grupos mañanas, tardes, noches. Magister. Malasaña, 14. 4451187.
● **GUITARRA,** profesor. 2317045.
● **YOGA.** 4151169. Nativo.
● **DELINEANTES,** formación profesional. Título. 2560227.
● **ELECTRONICA,** radio, televisión color, ambos sexos. 4351241.
● **INFORMATICA,** programación Academia Politécnica. Madera, 10. 2223899.
● **LATIN,** BUP. 2222239.
● **INGLES** rápido. Dos horas diarias, 5.900 mes; una 3.200. 2391745. American Institute.
● **AZAFATAS,** preparación, centro legalmente establecido. 4351241.
● **UNED.** Ciencias, repaso. Academia Díaz Balaguer. 2443520.
● **INGLES** nativo. 4159100. Apartamento 18.
● **UNIVERSIDAD** sin bachillerato, mayores veinticinco años. Ceus. 2483104, 2478231.
● **CURSOS** de inglés en Inglaterra. Oise. 2706684.
● **MODELADO,** pintura, dibujo. 2731371.
● **INGLESA** nativa, clases domicilio. 2311447.
● **PROFESOR** inglés nativo, clases ejecutivos. Roberto. 4295168.
● **TAQUIMECANOGRAFIA,** contabilidad. 4319879
● **TELEVISION,** teórica-práctica. Diego León, 22. 4319879.
● **GRADUADO** escolar por evaluaciones desde casa. 4319879.
● **CONTABILIDAD** financiera analítica, estadística, sociedades, bancos. Diego León, 22. 4319879.
● **INGLES** para título oficial y trabajo, garantía, 8.000 mes. 2223149.
● **CONVERSACION** inglés, rapidísimo, garantía, nuevo curso, 18.000 mes. 2223149.
● **INGLES** nativo, experiencia. 2453214.
● **NECESITO** persona inglesa. 2562533
● **FRANCES.** Instituto de París. Profesorado nativo. Precios económicos. 4473592.
● **PARTICULARES.** Matemáticas, física. Garantía. 4681693, mediodía, noches.
● **PIANO,** solfeo, titulados. 2168955.
● **INGLES** domicilio. 2465763.
● **ARABE** nativo domicilio. 2520546.
● **ARABE** universitario. 2520546.
● **CLASES** pinturas óleo. 2501150, 2590107. Extensión 59.
● **ALEMAN,** nativos. 4459142.
● **INGLES,** nativos. 4459142.
● **FRANCES,** nativos. 4459142.
● **SLAVA.** Inglesas, alemanas, francesas, nativas, domicilios, empresas. 2327669.
● **INGLESA** nativa, domicilio. 2327661.
● **MATEMATICAS,** física, química, EGB, BUP, graduado escolar; experiencia. 2320054.
● **PSICOLOGIA** infantil, orientación, dificultades escolares, dislexias, dislalias; experiencia. 2734201, 4012389
● **INGLES,** profesor. 4633697.
● **MATEMATICAS,** clases particulares. 2223655.
● **ESTUDIANTE** medicina y biología, clases física y matemticas. 2276461.
● **FRANCES,** nativo. 2276672.
● **GUITARRA,** método cassette; reembolso, 900 pesetas. Velasco. Peñascales, 25. Madrid. 2457591.
● **INGLES,** profesor mucha experiencia. 2210977.
● **SPECIAL** Francais. Profesores nativos, clases diarias intérpretes, traductores. 2481668.
● **CENTRO** cooperativo de idiomas, inglés intensivo y empresarial, exámenes opcionales Cámara Comercio británica. Teléfonos 2413901-02.
● **CLASES** particulares. 2763326.
● **ACCESO** Universidad mayores 25 años. QZ. Velázquez, 46. 2760576.
● **OPOSICIONES** Caja Ahorros. 2537588.
● **INGLESA,** Pueblo Nuevo. 2683134.

# FINCAS

**31 pesetas palabra**

Las OFERTAS de esta sección están dedicadas exclusivamente a los anuncios de los agentes colegiados de la Propiedad Inmobiliaria y propietarios de fincas

## Administraciones

● **ADMINISTRADOR** fincas. 2224160.
● **ADMINISTRADOR** fincas. 6127004.
● **ADMINISTRADOR** fincas. 6127004.
● **ADMINISTRACION** fincas, contabilidad mecanizada, seguros sociales. Teléfonos 4676167, 4687879.
● **ADMINISTRO** comunidades en San Agustín, Alcobendas, San Sebastián y zona norte de Madrid. 7596935.

## Rústicas

### Compras

● **TOPOGRAFO,** mediciones. 2330516.
● **TOPOGRAFO** titulado, mediciones. 2445234.
● **PINILLA.** Exclusivas. Agropecuarias toda España. Permutas, valoraciones, hipotecas. 2552732.
● **PARTICULAR,** compro rústica. Apartado 14.800. Madrid.
● **COMPRO** rústica bien comunicada, 100-150 kilómetros distante Madrid. Directamente propietario. Cabe, Alcalá, 68. 2752947.

### Ventas

● **PARCELA** 28 kilómetros. 2309606.
● **ATENCION.** Vendo casa-chalet estrenar, construcción tres dormitorios, salón, cocina, aseo, con 2.500 metros tierra cultivo, cerquita Madrid, por 1.165.000. Muchas facilidades. 4023712.
● **PINILLA.** Exclusivas. Agropecuarias toda España. 2552732.
● **HUERTOS** con riego ya instalado, junto a río y pueblo, con autobuses a todas horas, kilómetro 66.400 carretera Valencia, por 65.000 pesetas y 5.383 pesetas mes. 2515607.
● **ARANJUEZ,** rústicas a 2.000 metros centro ciudad. Luz, agua abundante. Buena inversión. Teléfono 2488670.
● **CARRETERA** Burgos, desde 100.000 pesetas. 7782259.
● **PARTICULAR,** 105 hectáreas regadío, Ciudad Real. 91-6950119.
● **OPORTUNIDAD:** Vendo finca 18.000 metros cuadrados en Lozoya, 120 pesetas metro. 4660947. 4665639.
● **CARRETERA** de Burgos, parcelas de 2.500 m2 en el valle del Lozoya, junto a embalse, con estación de ferrocarril y maravillosas vistas a la sierra de Guadarrama, por 300 pesetas m2. Financiación sin intereses. Teléfono 2221853.
● **COLMENAR** Viejo, fincas cerradas, agua, luz, distintos precios y superficies. Exclusivas Aragón. 6252815.
● **EL** Alamo, rústicas, baratas. 2607923.
● **FINCAS** carretera Burgos, rústicas regadío. Facilidades. 4482410.
● **NOYA.** Finca Ciudad Real, 530 hectáreas. 2481671.
● **600** hectáreas labor, carretera, edificaciones, 42.000.000. Facilidades cuatro años. 2216319.
● **SIERRA,** carretera Coruña, 2.500 m2, agua y arboleda; particular. 6936651.
● **CARRETERA** Burgos, 1.000, 2.500, 6.500 metros, desde 100 pesetas; facilidades. 4484152.
● **FINCAS** pantano San Juan. 4722970.
● **GUADALAJARA,** 88.000, 146.000 metros, 15 pesetas; facilidades. 4484152.
● **PARCELA** kilómetro 18 carretera Barcelona. 2500803. Horas oficina. Facilidades.
● **GUADALAJARA,** 6.000, 21.000 metros, 50 pesetas. 4484152.
● **FINCA** 700 hectáreas, agrícola y ganadera, caza. Apartado 8.444. Madrid.
● **VENDO** huertos con olivares y viñas, agua y luz en finca. 2528899.
● **VALDERREY,** Algete, 500 metros. Teléfono 7291881.
● **60** hectáreas, 55 kilómetros Madrid, casa, luz, teléfono, agua, 29.000.000. Exclusivas Pinillas. 2552732.
● **80** hectáreas, 100 kilómetros Madrid, casa, luz, teléfono, agua, 9.000.000. Exclusivas Pinilla. 2552732.
● **PARTICULAR,** 15.000 metros, junto importantísima estación ferrocarril, 23 pesetas metro; carretera Barcelona, 90 minutos Madrid. 8590466.
● **TOLEDO,** 300 hectáreas, labor, pastos, electrificada, 30.000.000. Villalón. 2667069.
● **VENDO**-cambio finca 5.500 metros, agua, luz, Valdemanco, por chalet o apartamento, pantano o playa. 2420466.
● **CUENCA,** 40 hectáreas, 6.000.000. 2665970.
● **OPORTUNIDAD.** Vendo finca a 60 kilómetros Madrid y 12 Toledo, dos carreteras, 10.000 metros terreno vallado, edificación chalet 60 metros, dos plantas; piscina, plaza toros; posibilidad negocio. Actualmente se hacen fiestas camperas. 4333107, 2520813.

## Urbanizaciones

● **BERZOSA,** particular, precio a convenir, 2.310 metros. 2546842.
● **LOS** Peñascales, particular vende parcela de 1.390 m2, buena situación. Oportunidad. 7395062.
● **ATENCION.** Su bungalow con plaza garaje, 1.000.000 pesetas total; su casa jardín en dos plantas, 2.000.000 pesetas total; su chalet con gran parcela, 1.575.000 pesetas total. Naturaleza, pantanos, pinos y a 40 minutos de Madrid. Llámenos al 2610040, 2614281.
● **CERRO** Alberche, parcelas desde 500 m2 en urbanización muy arbolada, junto al río Alberche, con playa natural, parque infantil, pistas de tenis, club social con restaurante y bar, 40.000 pesetas de entrada y resto hata 60 meses. Teléfono 4103952.
● **URBANIZACION** Santa María, 25 kilómetros Villanueva del Pardillo parcela y chalet, 3.500.000; facilidades. 2212600, 2223958.
● **COTO** del Zagal, en Carranque (carretera Fuenlabrada-Griñón). Urbanización privada, cuidadísima. Parcelas con excelentes servicios. Agua, luz y alcantarillado. Ideal residencia permanente. Parcela-chalet, 3.500.000 pesetas; con facilidades hasta 10 años. Información: Teléfono 4194560.
● **VALDEMORILLO,** parcelas urbanizadas, desde 800 pesetas m2. Facilidades. 2328288. De nueve a tres.
● **OPORTUNIDAD.** Ciudalcampo vendo dos parcelas de 2.500, colindantes, en inmejorable zona. Precio, 900 pesetas metro. 2617790.
● **INTERESANTISIMAS** parcelas Las Praderas (Cerceda). Facilidades. 7422312.
● **OCASION.** Parcela Guadarrama. 2071239.
● **PARCELAS,** entrada 75.000. Teléfonos 4112005, 2618883.
● **CONSTRUIMOS** chalets; facilidades. 2564175.
● **VENDO** parcela en Majadahonda. Teléfono 6383934.
● **PARCELAS** urbanizadas junto al agua, lago de Buendía, club náutico, playa, vela, moto náutica, pesca, desde 200 pesetas; facilidades. 2507233.
● **ANGELES** San Rafael vendo parcela, ocasión. 2331729.
● **URBANIZACION** del Golf, 3.700 metros. Teléfono 4334616.
● **PARCELA** río Cofio número 230, 1.200 metros. Teléfono 4334616.
● **URBANIZACION** del Gol, parcelas de 3.000 a 7.000 m2. Grandes facilidades. Teléfonos 4105151 y 4104646.
● **CIUDALCAMPO,** particular, parcela 5.500 metros, divisible. Agua, luz, vallada. Facilidades. 2745527.
● **PARCELAS** autopista Burgos, a 12 minutos M-30. 700 pesetas metro; grandes facilidades. 4571043.
● **PARCELAS** a 35 kilómetros de Madrid, superficie 1.000 m2, agua, luz, alcantarillado, alumbrado público, calles asfaltadas, zonas verdes, reserva para zona cívico comercial, plan de ordenación aprobado con fecha 12-3-74, 75.000 pesetas entrada; resto, 15.000 pesetas. Información: 4749300.
● **PARCELA** 500 m2, a 37 kilómetros Madrid, 600.000 pesetas, todos los servicios, urbanización con 800 chalets habitados; muchísimas facilidades. 4313940.
● **CAMBIO** o vendo parcela 3.000 metros, urbanización Eurovillas, vallada, agua, luz, por almacén, local, sótano en Alcalá Henares. 2703303, 2005932.
● **EN** urbanización completamente terminada, a 35 kilómetros, en Valdemorillo, junto emblase, chalet y parcela desde 2.800.000 pesetas; parcelas desde 840 a 920 pesetas m2, 20 % entrada; resto, cinco años. Teléfono 2221853.
● **ALAMEDA** Osuna, parcela para chalet adosado. 7471817.
● **VENDO** parcela Pedriza. 4074475.
● **OPORTUNIDAD,** parcela urbanizada, 1.000 m2, sin entrada, 9.675 mensuales. 7333563.
● **PARCELAS** desde 500 metros cuadrados, agua, luz, alcantarillado, calles asfaltadas, tierra primera calidad para cultivo, con estación ferrocarril; también le construimos su chalet, 500.000 pesetas entrada; resto, seis años. 6124322. Cuatro a diez noche.
● **ROBLEDO** Chavela (urbanización Río Cofio, tercera fase), parcelas desde 1.000 m2, 100.000 entrada y 17.370 mes. Hersau. 4334100.
● **EL** Escorial, parcelas en la mejor urbanización, completamente terminada; facilidades. Teléfonos 2511805 y 8961855.
● **VENDO** o cambio parcela 5.000 metros cuadrados, urbanización lujo, Las Rozas. 2424343, 4132769.
● **VILLAVIEJA** de Lozoya, 2.000 metros, agua, luz, 800 pesetas metro. 2214818.
● **DOS** parcelas Alpedrete, 850 pesetas. 4473878.
● **ARANJUEZ,** junto casco urbano, 350 pesetas metro, con agua, luz; muchas facilidades; inmejorable inversión. 2308380.
● **PARCELA** Pozuelo (Montealina), 1.700 metros; oportunidad. 2327438.
● **BONANZA,** parcela esquina, 1.163 metros. Tres años facilidades. 2474184.
● **MANZANARES** el Real, 900 m2, vistas pantano. 2065083.
● **PARCELA** Torrelodones, 1.300 metros. Entrada, 600.000. Total, 1.400.000 tres años. 4791461.
● **VILLALBA,** parcelas diferentes zonas, 1.000 pesetas metro. Muchas facilidades. 8506111.
● **VILLALBA,** parcela 2.100 metros. 2424351.
● **PARCELA** 1.000 m2, 400.000. Facilidades. 2450366.

## Solares

### Compras

● **PARCELAS** para chalets. 2556774
● **INMOBILIARIA** busca solar en aportación. Máximas garantías. 4094639, de nueve a dos.
● **COMPRO** solar sin entrada, término Pozuelo de Alarcón. 7543227.

### Ventas

● **CAMPODON,** parcela única; inmejorable oportunidad. 2222212.
● **MONTE** Calderón, parcela; oportunidad. 2222194.
● **SOLAR** industrial carretera Andalucía, proyecto, licencia. 4574106, 4694112.
● **SOLAR** Torrelodones 7.000 metros, proyecto 27 chalets adosados. 2422005.
● **MARQUES** de Urquijo, 32; solar 344 metros cuadrados. Teléfonos 2423468, 2412298.
● **POZAS,** 10; solar 151 metros cuadrados. 2423468, 2412298.
● **SOLAR** Puente Toledo. 2479030.
● **VENDEMOS** solar para edificio comercial en el Rastro, 1.930 metros construcción; facilidades. 2333074.
● **PARCELA** industrial de 2.000 a 10.000 metros cuadrados, polígono industrial San Fernando, Torrejón. 4561605.
● **INDUSTRIALES:** Facilitamos amplia documentación terrenos, naves, factorías disponibles Madrid, proximidades. Obtengan información previa cualquier adquisición. 4556819.
● **PARCELA** 5.000 metros, con cédula urbanística calificada para colegio o similar, kilómetro 11 carretera Coruña (zona residencial). 2315673. Horas oficina.
● **SOLAR** industrial 3.000-6.000 metros, Carabanchel Alto. 2555743.
● **MORALEJA,** magnífica parcela 2.650 m2, zona sur. Particular. Facilidades. 4311881.
● **ARAVACA,** 4.000 parcela. 2070507.
● **NOYA.** Solares zona Norte. Arapiles, Embajadores. 2484304.
● **MERCAPISOS** dispone solares venta y aportación. 2758544 y 4017600.
● **SOLAR** industrial, 1.060 metros. 2226990.
● **VISAN.** Solares venta-aportación Madrid y periferia. 2701900.
● **PASEO** Extremadura, gran fachada, 1.500 metros construcción. 4016397.
● **PARCELA** Parque Boadilla, 1.000 metros, vallada, árboles, 2.650.000; facilidades. 4556197.
● **PROPIETARIOS** de solares: equipo profesional realiza estudios técnico-económicos inmobiliarios, obteniendo comprador-promotor o formando cooperativa comunidad propietarios. 4292609.
● **SOLAR** almacenes, 917 metros, carretera Playa. 2327775.
● **ALICANTE,** solar céntrico, dos fachadas, vendo. 4580213.
● **PARTICULAR,** Puente Vallecas, 810 metros, tira de cuerda, cinco alturas. 2700020.
● **VENDO** dos solares Puente Vallecas. 4455965.
● **VENDO** parcela Marbella, centro ciudad. 2489195, Madrid; 774459, Marbella.
● **VENDESE** terreno edificable 352,80 metros cuadrados, mejor zona General Ricardos. Teléfono 2530700. De ocho a tres.
● **PARCELAS** Parquelagos, 2.100, 2.300 metros. Torrelodones, 6.500 metros. Peñascales, 5.300 metros. Terrenos Móstoles, Fuenlabrada, Meco, Camarma. Vendemos, permutamos. Propietario. 4466199, 4466145.
● **SOLAR** Puente Vallecas, 675 metros, construcción. 4338613.

## Hoteles

### Compras

● **RAPIDAMENTE** venderemos su chalet. Inmobiliaria Sol. 2228416.

### Ventas

● **PARCELISTAS!** Construcción primera calidad. Precios competitivos. Facilidades diez años. Admitimos su piso. Diseñamos su modelo. Castellana, 82. 4111799, 4111397.
● **VENDO**-alquilo chalet estrenar Puerta Hierro, vacío; mejor situación avenida Miraflores. 1.300 metros parcela, 373 construidos. Veinticinco millones. Grandes facilidades. Alquiler, doscientas mil. Teléfono 4352372.
● **ALFOMBRAS,** miles. Moquetas, todas. 2523333.
● **CHALETS** prefabricados, cemento forjado, tejado pizarra, agua fría y caliente, acabado lujo, instalamos en quince días; dos dormitorios, gran salón, cocina, baño, 900.000 pesetas. Facilidades. Atocha, 5. Teléfono 2225531.
● **POZUELO,** hotel adosado, Los Portales, 280 metros cuadrados, amplias zonas verdes, piscina, vivienda permanente. Precio, 8.500.000. Facilidades. Teléfono 2272950.
● **CAMPODON,** parcela única; inmejorable oportunidad. 2222212.
● **TIETAR,** ocasión, chalet cuatro cormitorios, garaje, 3.800.000 total. Facilidades. 2221595.
● **CONSTRUCCION** chalets. 2475776.
● **OCASION.** Parcela arbolada, con servicios funcionando, ferrocarril. 4199078.
● **VENDO** chalet Pozuelo, colonia La Cabaña. 2185866.
● **CHALETS** vivienda permanente Moraleja Enmedio (cerca Fuenlabrada, Zarzaquemada), terminados, piscina, tenis. 4572120.
● **VENDO** chalet y parcela de 2.000 metros cuadrados en la sierra, 1.920.000 pesetas. Facilidades. 4425034.
● **CHALET** cualquier zona. Consulte a Hersau antes de decidir su compra. Carretas, 14. 4334100.
● **OPORTUNIDAD,** chalets lujo, 22.000 pesetas m2 construido, con parcela individual. Visitar obra en Lozoyuela, carretera Burgos, kilómetro 66, urbanización residencial Cortijo Grande; facilidades.
● **PERALES** de Tajuña, hotel 250 metros, parcela 25.000 metros, 6.000.000; facilidades. 4574277.
● **PARTICULAR,** chalet Aravaca, 600 metros, parcela 2.800. 2422005.
● **VALDEMORILLO,** chalets estrenar; interesantes precios; facilidades. 2219740, de diez a dos.
● **POZUELO,** 11.000.000. 7153421.
● **MATAELPINO,** chalet, entrega verano. 2071239.
● **ARGANDA,** chalet, calefacción propano. 4475545.
● **OPORTUNIDAD.** Becerril, entrega inmediata. 2071239.
● **MONTES** Claros (Cerceda), chalets aislados, entrega junio. Entrada, 300.000; llaves, 500.000; resto, doce años. Visite chalet piloto. 7422312.
● **LAS** Praderas (Cerceda), chalets aislados y adosados. Entrega inmediata. Entrada, 200.000; llaves, 200.000; resto, doce años. Visite chalet piloto. 7422312.
● **VENDO** chalet Moraleja, parcela 1.700 m2, construidos 425 m2. 2597740.
● **CHALETS.** Entrada, 350.000. Teléfonos 4112005, 2618883.
● **CHALET** llave en mano, en inmejorable urbanización, junto a lago navegable. Fíjenos sus condiciones. 2413109.
● **CHALET** en Mosados (Valladolid). 607162. Santiago Gómez.
● **CONSTRUIMOS** chalets. Facilidades. 2564175.
● **CARRETERA** Burgos, chalet estrenar, cuatro dormitorios, 3.500.000; facilidades. 2507233.
● **A** 38 kilómetros, chalet y parcela de 1.000 metros, directamente constructora, 2.600.000. 2590016.
● **CONSTRUIMOS** chalets, presupuestos cerrados, precios sin competencia. 2590016.
● **ACIN.** Chalet amueblado, cuatro dormitorios, dos baños, jardín ordenado, autobús puerta; zona Algete. 4463729.
● **ACIN.** Oportunidad única, Aldea Fresno, tres dormitorios, cocina amueblada, 1.000.000 entrada. 4463729.
● **ACIN.** Valdemorillo, fabuloso chalet, 250 metros construidos, seis dormitorios, dos baños, calefacción gasóleo, piscina. 4454676.
● **OCASION,** chalet carretera Coruña, kilómetro 18, 400 metros, robusta construcción, seis dormitorios, dos baños, piscina climatizada, 1.000 metros jardín. 4454676.
● **CHALETS** 1.640.000. Facilidades. 2212895.
● **SE** vende hotel El Tiemblo. 4615953.
● **CARRETERA** Burgos, 15 minutos plaza Castilla, adosado, dos plantas, jardín. 2765972. Mañanas.
● **TORRELODONES.** Llave en mano, cuatro dormitorios, cuatro baños, salón con chimenea, cocina amueblada, bodega, garaje, calefacción, jardín privado, piscinas, tenis. Facilidades. 8580234, 2347320.
● **GALAPAGAR,** 3-4 dormitorios, tres baños, salón con chimenea, cocina amueblada, bodega, garaje, calefacción, jardín privado, piscinas. 8580234, 2347320.
● **QUINCE** minutos plaza Castilla, nuevos y usados, piscinas, ajardinados. Exclusivas Aragón. 6252815.
● **CASAS** tipo canadienses, desde 1.100.000. Forest. 2534999.

**TERRENO**

**A 20 KILOMETROS DE MADRID**

Urbanizado, para su vivienda permanente. A pagar en 36 meses, sin intereses. Precio m², 1.000 pesetas
**Teléfono 241 13 04**

**A 60 MINUTOS DE MADRID**

Preciosos pinares de 2.500 metros cuadrados, lindando con simpático pueblo, río truchero, viales asfaltados, luz y agua ya instaladas en cada parcela. También construimos su chalet desde 1.100.000 pesetas. Facilidades cinco años
**467 15 57 - 467 16 58**

**CHALETS Y PARCELAS**

Vivienda permanente por 1.675.000 pesetas. Todos los servicios, club social, piscina, etc., o solamente su parcela por 50.000 pesetas mes de entrada. Facilidades cinco años
**246 04 77 ó 246 04 78**

**PELAYOS DE LA PRESA**

(junto al Pantano de San Juan)

- Chalet con cuatro dormitorios.
- Dos baños.
- Entrada, 300.000 pesetas.
- Facilidades: 10 años.
- Teléfonos.: 275 58 25-435 66 41.

**CERRO ALBERCHE**

**Parcelas desde 500 m²**

En urbanización muy arbolada, junto al río Alberche, con playa natural, canchas de tenis, piscina, club social con restaurante y bar

**PARCELA Y CHALET**

**2.250.000 pesetas**

**Teléfono: 410 39 52**

(Aprobación Plan, 21-X-74)

**La Granjilla**

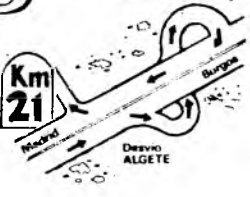


**DIEZ MINUTOS POR AUTOPISTA Y VIVA DONDE MADRID COMIENZA A SER NATURALEZA**

Una Urbanización perfectamente terminada

**VENGA A VISITARNOS**

En la propia Urbanización
En calle Costa Brava, 13. Tel. 734 40 62. MADRID-34



Biblioteca Virtual de Castilla-La Mancha. Ya. 14/5/1981.

# ANUNCIOS EN Ya • 446 11 34 – 4461127 – 4461124 Y RUIZ, 11 • SUPRA

● **SU** chalet con parcela, 1.575.000 pesetas total. Naturaleza, pantanos, pinos y a cuarenta minutos de Madrid. 2610040 y 2614281.
● **CHALETS** en Pozuelo, urbanización primera categoría, 9.584.000 total. Cogemos piso a cuenta. Dacha. 7157542, 2226550.
● **MAJADAHONDA**, extraordinario superlujo, tres plantas, tenis, piscina, 700 metros construidos, 30.000.000. 2324675.
● **VALDEMORILLO**, interesantísimo chalet 386 metros, cinco dormitorios, piscina, jardín, cerramientos. Oportunidad. 4556827.
● **PLANTIO**, directamente úrgeme venta chalet, 415 metros. Parcela-jardín-tenis, 4.300 metros. Facilidades. 4556820.
● **CHALET** vivienda permanente, cuatro dormitorios, tres baños, entrada 2.000.000. 8566594.
● **ARAVACA**, 650 edificados, 3.600 parcela. 2070507.
● **MAJADAHONDA**, Parque Boadilla, chalet vivienda permanente. 400 construidos, parcela 1.200, piscina, garaje, jardinería, 16.500.000. Facilidades. 4040433.
● **MAGNIFICO** chalet pantano del Burguillo, junto al agua, 90 kilómetros de Madrid, totalmente amueblado, con posibilidad de teléfono, ajardinado, 4.200 metros cuadrados construidos, dos viviendas, garaje, tenis, 11.500.000. Facilidades. Llamar únicamente tardes. Teléfono 4315309.
● **PEÑASCALES** vendo chalet estrenar, 11.000.000. 6300435.
● **CHALET** Pozuelo; 4.500.000. 6196151.
● **CARRETERA** Playa (hotel adosado), 170 metros, cuatro dormitorios, dos baños, garaje; 6.200.000, facilidades. 4487319.
● **NOYA**. Villaviciosa Odón, dos plantas, piscina. 2484304.
● **NOYA**. Colmenar Arroyo, dos plantas, fabuloso. 2481671.
● **NOYA**. Encinar Alberche, una planta; 3.500.000. 2484304.
● **VENDO** directamente chalet Somosaguas, 3.000 metros cuadrados parcela, 700 metros cuadrados edificación, jardín, piscina, garaje. 4451985.
● **ARAVACA**, céntrico, chalet 600 metros, tres plantas, jardín, piscina, moderno. 4556819.
● **CHALETS** zona Puerta Hierro; facilidades 12 años; piso a cuenta precio. 4586188, 4167341.
● **HOTEL** Tiemblo, Avila. 2604335.
● **COTORREDONDO**, chalet, amplia parcela. 4479661.

● **PARTICULAR**, vendo finca Piedralaves (Avila), a 200 metros pueblo, junto a Garganta, 5.000 m2, más de 200 árboles frutales, decorativos, agua propia dentro de finca, totalmente vallada, electrificada, pista tenis, piscina, chalet 200 m2, seis dormitorios, salón 80 m2, dos baños, dos cocinas, garaje, teléfono, cuatro apartamentos dentro misma finca de 45 m2; las viviendas totalmente amuebladas; precio total, 13.000.000. 2556357.
● **VENDO** bungalow en Villa del Prado, 100 m2 construidos, dos plantas, parcela 200 m2, 2.500.000 pesetas. 2565362.
● **CHALET** nuevo, independiente, 180 metros parcela 1.150, piscina, 30 kilómetros Madrid. 4477607. Horas 9-2.
● **CHALET** carretera Extremadura, kilómetro 27, 2.600.000; facilidades. 4012883.
● **CONSTRUIMOS**, proyectamos chalets. Presupuestos cerrados. Financiación diez años Caja Ahorros. 4350641.
● **VENDO** chalet Escalona. Teléfono 4580163. Tardes.
● **MONTEPRINCIPE**, magnífico chalet lujo, residencia permanente, 350 m2 ampliables, parcela 750 m2, jardín privado; club con piscina, tenis, fútbol, restaurante, etc.; colegios, supermercado, zona comercial; microbuses a plaza España; 15.500.000; facilidades ocho años; trato directo. Teléfono 2541272.
● **CASAS**, cabañas desde 300.000. Entrega diez días. Fabricasa. 2334195.
● **POZUELO**, magnífico chalet 250 metros, parcela 700, gran piscina, 12.000.000. 2475687.
● **MORALEJA**, chalet magnífica calidad, independiente, piscina, amplísimo garaje, directamente. 4580213.
● **ARTURO** Soria, El Bosque. 2024821.
● **OCASION**, chalet, 2.200.000. 2305416.
● **ALDEA** del Fresno, 1.350.000 entrada; 58.500 mes. También pisos, 540.000 entrada; 22.350 mes; frente taller Renault. 4748830. 2651732.
● **VENDO** chalets Navas del Rey y Alcalá de Henares, desde 2.250.000. 4195363, 4195419.
● **FUENTE** Fresno, precioso chalet estrenar, precio interesante. 4580213.
● **SAN** Rafael, pisos-chalet lujo. Tomamos propiedad parte de pago. Diez años sin hipoteca. 2792773.

● **VENDO** bonito chalet urbanización Eurovillas; facilidades. 2455965.
● **HOYO** Manzanares, urbanización lujo, chalet gran categoría, jardín, cuatro dormitorios, dos baños, 150 metros, 1.500.000 entrada; resto, mensualidades de 40.000. 4461866.
● **ADOSADO** entre Guadarrama y Los Molinos se vende. Teléfono 2594220.
● **PARTICULAR**, ocasión, chalet amueblado, jardín 1.000 metros; facilidades. Teléfono 2484260. Tardes.
● **VILLALBA**, 3.000 jardín, 200 construidos. 2424351.
● **CHALET** con 3.000 metros jardín, 70 kilómetros Madrid, baratísimo. 4778052.
● **PARTICULAR**, hotel Fuente Berro. 2746676.
● **DISFRUTE** todo el año de un chalet en la sierra, en zona de pinos, pagándolo como un alquiler. Facilidades hasta 25 años, calefacción por agua caliente, chimenea francesa, estación ferrocarril, menos de una hora por carretera primer orden; dos-cuatro dormitorios. Conjunto Ciudad el Pinar. Teléfono 8980183.
● **VENDO** chalet Calpe, dos dormitorios, a estrenar. 7335514. Noches.
● **GUADARRAMA**, piso con terreno. 2679100.
● **MAGNIFICO** chalet Alameda Osuna, estrenar. 380 metros. Facilidades. 2327438.
● **VILLALBA**, junto ferrocarril, chalet dos plantas, parcela 500 metros servicios comunes, piscina, sauna; entrada, 1.500.000. Muchas facilidades. 8506161.
● **LA** Cabrera, chalets cinco dormitorios, terminados; salón con chimenea, jardín privado, piscina, pista tenis. 2665838.
● **MORALZARZAL**, chalet, piscina. 4165366.
● **ALPEDRETE**, 200 metros construidos, siete dormitorios, salón, baños, jardín. 2546962.
● **BUSCA** chalet? Tenemos el suyo. Consúltenos. Inmejorables precios y condiciones. 4466462.
● **VILLAFRANCA**, chalet 345 construidos, buen precio. Facilidades. 2027025.
● **VENDO** chalets 500 metros construidos, 700 metros parcela. Aceptaría piso en Madrid como parte de pago. 4030500, 7157373.
● **OCASION**. Chalet amueblado, 40 kilómetros Madrid. 2450366.
● **POZUELO**, hotel dos viviendas, garaje, piscina. 2121803, 7156765.
● **SESEÑA**, chalet 100 metros, piscina y jardín, 2.800.000. Facilidades. 4748838.
● **2.300.000**, chalet amueblado, 40 kilómetros Madrid. 8851173.
● **VILLALBA**, magnífico chalet tres plantas, dos salones, cuatro baños; contado, 5.000.000; entrada, 1.000.000; resto, siete años. 8506111.

## Casas

### Compras

● **PROPIETARIO**: Compramos, alquilamos, administramos, asesoramos. Glorieta Cuatro Caminos, 4. Pedro Pino. 2337094.
● **PROPIETARIO** antes vender casa renta antigua, consúltenos, multiplicará precio. 4675940.
● **COMPRAMOS** casas renta antigua, ocupadas. 2482064.
● **PARTICULAR** compra casa céntrica, renta baja. Contado. 2766277, 4095544.

### Ventas

● **SAN** Sebastián Reyes, dos casas. 4414797.

## Locales

### Compras

● **VENDEMOS** rápidamente su local, incluso contado. Compruébelo. 4482858, 4482908.
● **COMPRAMOS** garajes cualquier zona y superficie. Gar-Park, S. A. 2212880, 2212889.
● **PRECISAMOS** nave, local. 2476356.
● **TOMARIA** local o negocio funcionando. 2226709.
● **TOMARIA** bar-local venta, traspado, alquiler. 4451205.
● **VALORACIONES** oficiales, inmobiliarias, pisos, locales, oficinas. 2754358.
● **APORTARIA** local. 2077196.

### Ventas

● **VENDO** nave industrial Villaverde, 220 metros; facilidades. 2661839.
● **LOCAL** 250 ó 500 metros, excelente situación Aravaca. 2340138. Tardes.
● **SE** vende oficina. Cedaceros, 10, cuarta planta. 4734374.
● **SIN** entrada, naves 300 metros. 6901196
● **SIN** entrada, naves 400 metros. 6901196.
● **SIN** entrada, naves 500 metros. 6901196.
● **SIN** entrada, naves Fuenlabrada. 6901196.
● **SIN** entrada, naves todos servicios. 6901196.
● **SIN** entrada, naves Fuenlabrada. 6901196.
● **SIN** entrada, 300 naves construidas. 6901196.
● **ARTURO** Soria, 121. Local-estudio 179 m2. Teléfono 2627674.
● **LOCAL** comercial 88 m2, zona Embajadores. Peñuelas, 13. teléfono 2627674.
● **NAVES** carretera Andalucía. 4694112, 4574106.
● **VENDO** local comercial 1.000 m2 en Fuenlabrada, bien situado, centro pueblo. 6901927.
● **PARTICULAR** vende finca-nave Legazpi. 2302644.
● **ALCORCON**, en calle Olímpico Fernández Ochoa y avenida Polvorranca, venta de locales comerciales de 35, 45, 65 y 135 m2. 2478245, 2478477.
● **EXTRAORDINARIA** nave vendo, Fuenlabrada, 500 metros, 7.500 pesetas metro; convenir. 6160988.
● **LOCALES**, oficinas, cualquier situación y precio. Hersau. Carretas, 14. 4334100.
● **OCASION**. Naves industriales desde 200 metros, junto Móstoles; directamente. 6160988.
● **FUENLABRADA**, pub funcionando. Facilidades. 6902013.
● **PARLA**, baratos; tres únicos locales situadísimos, 50 metros. 6984870, 6985561.

● **PARLA**, locales desde 30 metros cuadrados. Ocasión. 6984870, 6985561.
● **PLAZAS** de garaje se venden en barrio Salamanca. 2423468, 2412298.
● **VENTURA** Rodríguez, 20; tienda 50 metros cuadrados, con sótano, 3.000.000. 2423468, 2412298.
● **OPORTUNIDAD**, calle Cartagena (calle Clara del Rey, 8), plazas de garaje, desde 500.000 pesetas; facilidades. Teléfono 2479502-3-4.
● **PUERTA** del Sol, plantas comerciales de 308 metros cuadrados cada una; entrada por Espoz y Mina, 2; desde 4.800.000. 2423468, 2412298.
● **PUERTA** del Sol, local comercial puerta calle, 128 metros cuadrados incluido sótano. 2423468, 2412298.
● **SAN** Vicente Ferrer, 28; local número 1, exterior, 74 metros cuadrados, reformado, 2.050.000. 2423468, 2412298.
● **SAN** Vicente Ferrer, 61; tienda exterior (muebles), 454 metros cuadrados, 8.825.000. 2423468, 2412298.
● **FUENCARRAL**, 61; oficinas cuarto derecha, exterior, 88 metros cuadrados. 2423468, 2412298.
● **GALERIAS** Piquer (Rastro), venta de tiendas, desde 2.100.000. 2423468, 2412298.
● **GONZALO** de Córdoba, 9; sótano 86 metros cuadrados, 1.150.000. 2423468, 2412298.
● **VENDO** dos locales unidos de 50 metros en Parla, ideal farmacia, negocio nuevo, etc. Directamente. Llamar 4791261. Horas oficina.
● **NAVE** 2.000 metros. 4457260.
● **PLAZAS** garaje. Juan Ramón Jiménez, 39. 4574053.
● **ZONA** Generalísimo, local oficina, trastero, 600.000 total. 4574053.
● **GETAFE**, local calle Madrid, funcionando, 200 metros cuadrados planta calle y 200 metros sótano. 6814937.
● **VENDO**-alquilo local 180 m2, altura 6. Sánchez Pacheco, 64. 2163800.
● **A** estrenar, naves industriales, de 400 a 1.600 metros cuadrados, todos los servicios. San Fernando, Torrejón. 4562345.
● **NAVE** polígono Angeles, 2.000 metros. 4457260.
● **NAVE** Puente Vallecas, fachada M-30, zona transportes. 2797448, 2797365.
● **VENDO** naves 500, 600, 800, 1.000, 2.000 metros, varias zonas, facilidades. 2705453.
● **NAVE** Paracuellos, vendo o alquilo. 2342031, 4557261.
● **NAVE** vendemos, alquilamos. 2476356.
● **GRAN** almacén, 3.000 m2, con aparcamiento y calle particular, zona Pacífico, contiguo M-30, vendo. Teléfono 2511805.
● **OPORTUNIDAD**, Alcalá Henares, nave 620 metros. Teléfono 4334616.
● **NAVE** zona Julián Camarillo, 1.100 metros. Teléfono 2505766.
● **ENTRESUELO**, comercial, exterior, tres habitaciones, propio oficinas, clínicas, estudios, etc. Facilidades. 4463729.
● **DIRECTAMENTE** por la propiedad, locales y oficinas en Peñagrande (Islas Cíes, Fermín caballero, etc.). 4554109.
● **FUENLABRADA** (urbanización Arco Iris), ¡últimos locales, inmejorable situación! Todas superficies, desde 20.000 pesetas m2. Facilidades ocho años. 4554109.
● **ALUCHE**, todas superficies, directamente la propiedad. 4554214.
● **APORTARIA**-traspasaría nave comercial-industrial 500 metros, céntrica. 2349034, 2467122.
● **NAVE** Puente Vallecas, fachada M-30, zona transportes. 2797448, 2797365.
● **EDIFICIO** oficinas estrenar, barrio Salamanca, 2.400 metros, siete plantas. 4556819.
● **TRASLADANDOME** vendo inmueble centro Madrid, dos calles popularísimas, licencia espectáculos; propio salones bodas, restaurantes, discoteca, bingo, banco, teatro, cine. Apartado 10.225. Madrid.
● **AVENIDA** Manzanares, local comercial 310 metros y aparcamiento privado, próximo puente Praga, autopista M-30, salida a Andalucía. 2623210.
● **LOCAL** 200 metros cuadrados, barrio Malasaña, nueva construcción. 2797994.
● **FRUTERIA**, ocasión. 8506084.
● **LOCAL** centro Alcobendas, 145 metros. 6521847.
● **LOCAL** dos plantas, 70 metros, próximo glorieta San Bernardo. 7476913.
● **OFERTA**. Local esquina, 100 m2, en Parque Eugenia de Montijo. Precio muy interesante. Totalmente instalado. Cualquier negocio. Llamar teléfono 7333276. Doña Carmen.
● **VENDO** garaje. 2792186.
● **SANTA** María Cabeza, 78; 150, 200, 600 metros. 2555743.
● **LOCAL** centro Alcobendas, 145 metros. 6521847.
● **PARTICULAR**, oficina cuatro despachos, zona Iglesia, 4.750.000 pesetas. Teléfono 2286192.
● **PUENTE** Vallecas, nave de 250 metros, útil para toda clase de talleres. Diez años facilidades. 4032839.
● **VENDO** cafetería funcionando, con vivienda, Aluche. 4611929.
● **PARTICULAR** vende nave industrial 412 m2, zona Puente Toledo. 4628642, 6909729.
● **LOCAL** Covarrubias, 360 metros, barato. 4451206.
● **SOTANO**, entrada calle, baratísimo. 4451206.
● **LOCALES** todas zonas, céntricos. 4451206.
● **ALCORCON**, local acondicionado, excelente sitio, cine, colegio, autobús. 6196151.
● **ALCORCON**, vendo-traspaso bar funcionando; beneficios demostrables. 6103694.
● **URGEL**, ideal librería, 50 metros, trastero; entrada, 1.000.000. 2340317.
● **CAPITAL**, aceptaría aportaciones para gran supermercado, céntrico, rentable y plena actividad. Apartado 8.197. Madrid.
● **VENDO**, alquilo tienda. 4425956.
● **ENTRESUELO** comercial, oficinas, 175 m2, 20 metros Puerta Sol, calle principal. Propietario. Teléfono 2319044.
● **USERA**, local comercial acondicionado, 200 m2. 4762111. Llamar mañanas.

● **FUENCARRAL**, 520 metros, nave industrial ligera. 7.500.000. 4642071.
● **GETAFE**, polígono industrial Los Angeles, naves industriales 600 m2, con oficina, llave mano. ¡Precio oportunidad! Hersau. 4334100.
● **PUB** funcionando, Virgen de Aránzazu, 7.000.000 contado. 4556197.
● **ALAMEDA** Osuna, locales a su medida, 40.000 pesetas metro. 4554474.
● **LOPEZ** Hoyos, 367 metros, planta calle, sótano, entreplanta, junto Metro. 16.500.000. Facilidades. 4554474.
● **CAMBIO**-vendo establecimiento ultracongelados funcionando. 7065093. Nueve a una.
● **CIUDAD** Periodistas, desde 15.000 pesetas metro. Muchas facilidades. 6194699.
● **VENDO** magnífico local comercial calle Príncipe, con 150.000 renta mensual. Gran inversión. Facilidades. 4296590.
● **SIERRA** Filabres, local 500 metros, tienda calle. Facilidades. 4476083.
● **VENDO** tienda instalada, 100 metros, Puente Vallecas. 4786607.
● **PARTICULAR** vende local comercial 100 m2, barrio Salamanca. Calle Alcántara, 51. Facilidades. 4011568.
● **NAVE** Fuenlabrada, 400 m2, patio de 200 m2, preparado para usar inmediatamente, teléfonos, electricidad, fuerza 50 HP. Señorita Loli. 4026800.
● **ALCALA**, 131; tres plantas, tres fachadas, 550 metros cuadrados, 14 huecos a la calle en planta baja. 2423468, 2412298.
● **DOCTOR** Piga, 5; oficina 240 metros cuadrados, cinco huecos calle, 4.000.000. 2423468, 2412298.
● **RAMON** Luján, 70; naves 200 metros cuadrados, con entreplanta diáfna, 3.875.000. 2423468, 2412298.
● **FUENTES**, 9; local puerta calle, 208 metros cuadrados, 3.700.000. 2423468, 2412298.
● **JARDINES**, 27; 120 metros cuadrados, diáfano, 2.400.000. 2423468, 2412298.
● **CHURRUCA**, 13; bajo, dos huecos comerciales, posibilidad convertir tienda, 83 metros cuadrados, 3.250.000. 2423468, 2412298.
● **OPORTUNIDAD**. Vendo magnífica lavandería totalmente instalada, muy acreditada, por no poder atenderla. Facilidades. 4488905, 4488644.
● **FARMACIA** Leganés, ocasión. 2444137.
● **POR** ausentarme vendo tienda Doctor Gómez Ulla, 18 (junto Manuel Becerra). Totalmente instalada, 150 m2 arriba, 140 m2 sótano, actualmente funciona como tienda decoraciones, buenos ingresos demostrables, 12.000.000. 2556357.
● **VENDO** local ideal para pub, bingo, boutique, comestibles, etc. Aproximadamente 180 m2, con entreplanta y almacenillo. Directamente. Avenida Menéndez Pelayo. Teléfono 2522228.
● **AGUAS**, 5, bajo, puerta 1; exterior, 21 metros cuadrados, 500.000. 2423468, 2412298.
● **VENDO** nave 325 metros, 7.500.000. Palmera, 23 (Ventilla). 2152837.
● **VENDO** local en San Martín de la Vega, propio para bar. 4195363 y 4195419.
● **VENDO** o alquilo con opción nave 800 metros cuadrados, excelente construcción, kilómetro 17 carretera Toledo; facilidades. 2424343, 4132769.
● **OFICINA** instalada, vacía, 130 m2, calle Almansa. Precio interesante. Condiciones convenir. 4453859, 4453860.
● **1.200** m2, dos plantas, Goya-California; grandes facilidades. 4042018.
● **OPORTUNIDAD**, urgente, local 60 metros, Fuenlabrada, 300.000 entrada; 27.000 mensuales. 2484258.
● **FRUTERIA**, buena venta. 4717815.
● **PEÑAGRANDE**, local 260 metros, zona comercial, mínima entrada; resto, diez años. Dacha. 2226550.
● **MOSTOLES**, cualquier negocio, zona mucho paso; facilidades. Dacha. 2226550.
● **LOCAL** o almacén zona Francos Rodríguez. 4473878.
● **OPORTUNIDAD**, local 400 m2, calle Bocángel. 4075896.
● **GARAJE** 1.500 m2, centro Alcalá Henares. 4614871.
● **PARTICULAR**, local 250 m2; facilidades; Coslada. 2060807.
● **ALMACENISTAS**: Nave Cuatro Caminos, 980 metros, entrada camiones, 20.000.000. Nave Metro Urgel, 267 metros, 8.000.000. Nave Tetuán, 308 metros, 10.000.000. Facilidades. Fincas Franco. 4466199, 4466145.
● **VENDO** droguería, perfumería, mercería, local propio, con o sin mercancía. 6100537.
● **CALLE** Oca, dos plantas, gran fachada, con 13 plazas de garaje. 4030500.
● **SE** vende droguería-mercería funcionando por no poder atender, Coslada. Uruguay, 33. Mercería Feli. Copasa. Interesados llamar 6729829 o a partir once misma tienda.
● **ARGÜELLES**, cafetería instalada, 2.500.000 entrada. 4450236.
● **MOSTOLES**, local 72 metros, muy barato. 6180411.
● **CAMPAMENTO**; total, 2.600.000; entrada, 1.200.000. 7193311.
● **DROGUERIA** funcionando. 4649666.
● **CARRERA** San Jerónimo, próximo Sol, colosal local 500 metros cuadrados, directamente, bancos, comercios, etc. Apartado 395.
● **BARRIO** Pilar vendo supermercado. 2517402.
● **LOCAL** 360 m2, planta calle, Lope de Haro, 18. 2701428.
● **PUESTO** 50 metros, galería comercial Parque Avenidas; entrada, 1.000.000; resto, 27.000 mensuales. 4791551.
● **VENDEMOS** cafetería-disco-pub funcionando, 100 metros, barrio Salamanca. 4791461.
● **PLANTA** Goya, semiesquina Velázquez, 345 metros cuadrados, con posibilidad convertir despachos. 2423468, 2412298.
● **OPORTUNIDAD**, paseo Habana, oficina planta calle, jardín, 18 despachos, 33.000.000. 2151820.

● **GARAJE** 1.000 m2, semiesquina Bravo Murillo. 2701428.

## Pisos

### Compras

● **UNINSA** vende contado.
● **UNINSA** vende rápidamente.
● **UNINSA**. Garantía, asesoramiento.
● **UNINSA**. Seriedad, solvencia.
● **UNINSA**. 4014104, 4014076.
● **VENDEMOS** su piso rápidamente, incluso contado. Financiamos al comprador. Venda sin riesgos. No lo dude. Quevedo. San Bernardo, 109. 4453860, 4456466.
● **COMPRO** piso pequeño en casa antigua. No importa si es interior. Pagaría contado. 4196247.
● **PARTICULAR**, urge piso Argüelles y Salamanca. 4196557.
● **NECESITO** apartamentos céntricos, pagando contado. 4196656.
● **ABOGADO**, compro, tres dormitorios, bien situado. 4196247.
● **COMPRO** piso contado efectivamente. 4196557.
● **MATRIMONIO** compra piso contado, sobre tres millones. 4196656.
● **COMPRO** piso zonas Quintana, Carmen. 4196247.
● **INGENIERO** precisa piso contado, zona céntrica. 4196557.
● **ENFERMERA**, compro contado ático o buhardilla, bien situado. 4196656.
● **FAMILIA**, por traslado, precisa piso bien comunicado, pagando contado. 4196247.
● **APARTAMENTO** compro contado, bien comunicado. 4196557.
● **COBRE** al contado la venta de su piso. 4196656.
● **CREDIVENSA** gestiona la venta de su piso al contado en Almagro, 21, cuarto. 4196247.
● **GRATUITAMENTE** venderemos su piso rápidamente, incluso contado. Valoramos, asesoramos, tramitamos financiación hasta diez años. 4461538. Prausa.
● **COMPRO** al momento, incluso estricto contado; preferiblemente pisos deteriorados. 4461526.
● **COMPRO** piso Dehesa Villa. 4190848.
● **NECESITO** urgente, junto Metro. 4190848.
● **COMPRARIA** contado, con escrituras. 4190848.
● **BUSCO** piso zona Moratalaz. 4190848.
● **¿QUIERE** vender su piso contado? Llámenos. 4190848.
● **COBRE** el dinero de la venta de su piso rápidmente. Llámenos. 2312050.
● **RAPIDO**, contado. ¿Quiere vender su piso? Llámenos. 2314945.
● **GESTIONE** usted el dinero que le falte al comprador de su piso. Ayúdele. 2312050.
● **SERVICIOS** financiación. Cobre prácticamente contado. 2314945.
● **PARLA** compro piso. 6980093.
● **VENDO** rápidamente su piso. Tenemos compradores. Compruébelo. 4490194.
● **MOSTOLES** vendemos pisos rápidamente. 6142761.
● **PARLA** vendemos pisos 24 horas. 6993461.
● **VISAN**. Vendemos su piso. 2702601.
● **VISAN**. Contratación. 2701900.
● **VISAN**. Asesoría jurídica. 2701900.
● **VISAN**. Bravo Murillo, 198.
● **EUROHOGAR** vende, alquila su piso, nave, local, chalet, somos especialistas. 6901963.
● **VENDEMOS** su piso sin exclusiva. Consúltenos. 2482674.
● **VENDA** su piso rápidamente llamándonos. 2229525.
● **VENDEMOS** rápidamente. Asesoramos. Financiamos. 2318818, 2222526.
● **PARLA** busco piso. 6998111.
● **PROPIETARIO**, Astorga vende-alquila rapidísimamente. Consúltenos sin compromiso. 4463796.
● **ASTORGA**. Donoso cortés, 8.
● **SINCO** vende rápidamente su piso. 4482410.
● **PROPIETARIOS**: ¿Quieren vender su piso? Nosotros tenemos compradores solventes. 2318127.
● **QUIERE** vender pronto y bien? Llámenos. 4458916.
● **HOY** mismo vendemos su piso. Compradores solventes. 4132311.
● **COMPRO** piso contado efectivamente. 2228210.
● **GRAN** Vía, 40, sexto (Metro Callao). Financiamos gratis la venta de su piso al contado. Consúltenos. 2228219.

● **ASTORGA** Inmobiliaria. 4463763. Experiencia. Garantía.
● **MOSTOLES**, urgentísimo, preciso piso. 6127014.
● **ALCORCON**, le urge comprar piso. 6127614.
● **COMPRO**, Alcorcón, Leganés, Móstoles. 2425896.
● **NECESITO** comprar, barrio Pilar, Saconia. 2425895.
● **NECESITO** piso Coslada, Vicálvaro, Villaverde. 4779514.
● **COMPRO** piso Vallecas. 4784967.
● **COMPRO** piso próximo plaza Castilla. 2306374.
● **COMPRAMOS** pisos, chalets, apartamentos y terrenos. Apartado 14.436.
● **GETAFE** compro piso contado. 6813111.
● **PARLA** úrgeme piso; pago contado. 6813213.
● **MOSTOLES** necesito pisos sin exclusiva. 6177537. 6133300.
● **COMPRO** urgente piso bien comunicado. 4456952.
● **URGE** piso zona Norte. 4487319.
● **URGE** piso Carabanchel, Aluche, San Ignacio. 4456960.
● **VALLECAS**, Moratalaz solicito piso. 2482064.
● **NECESITO** piso Campamento, Carabanchel. 2480168.
● **COMPRO** piso comunicado. 6948293.
● **SOLICITO** piso zona Centro. 2421150.
● **POR** traslado urgente necesito piso Argüelles o Salamanca, hasta 7.000.000. 4473158.
● **NECESITAMOS** áticos bien comunicados. 2316867.
● **COMPRARIA** piso Quintana, Pueblo Nuevo. 4455069.
● **URGEME** Hortaleza, Canillas, Pinar Rey. 4033708.
● **SAN** Ignacio, Campamento, Carabanchel. 4790413.
● **VENDEMOS** su piso zona Móstoles, Alcorcón, Leganés, Fuenlabrada. 6133868.
● **MOSTOLES**, si desea vender su piso con 500.000 entrada y letras de 20.000, llámenos. 6180013.
● **NECESITAMOS** pisos todas zonas, bien comunicados. 2311222.
● **URGENTEMENTE** compro piso. 4455708.
● **SOLICITO** piso Canillas-Hortaleza. 2654036.
● **ALUCHE**, Carabanchel, tenemos compradores. 2750502.
● **COSLADA**, Torrejón, necesitamos pisos. 2751742.
● **CENTRICOS** pisos, tenemos compradores. 2752758.
● **MORATALAZ** solicito piso. 4394306.
● **COMPRO** piso contado, urgente, Argüelles. 2334601.
● **URGEME** piso, pago contado, Diego León. 2333008.
● **ALUCHE**, Alcorcón, Móstoles, Zarzaquemada necesito pisos. 4351001.
● **ALCOBENDAS**, Torrejón, Coslada, tengo compradores. 4350638.
● **NECESITO** pisos cualquier zona. 4351195.

### Ventas

● **¡SUPEROPORTUNIDADES!** Procedentes de cambios, liquidamos varios pisos, chalets. Precios oferta. Muchas facilidades. Todas zonas. Castellana, 82. 4110714, 4110848.
● **PISOS** sin entrada, edificio Las Cumbres, Villanueva del Pardillo, frente la Renault. Información, piso piloto. 6380020, diario; 8150018, festivos.
● **ANUNCIESE** en YA a tarifa oficial. Cobro domicilio. 2567023, 2566638. Publicidad Carlos-Jaime.
● **AVENIDA** San Diego, ocasión, 900.000 entrada. 4798012.
● **REINA** Victoria, para reformar; oportunidad. 2226554.
● **ELIPA**, baratísimo, 800.000 llaves. 4798046.
● **AVENIDA** Mediterráneo, cuatro dormitorios, 1.900.000 entrada. 2226553.
● **PARQUE** Lisboa, amplísimo, 1.000.000 llaves. 4798196.
● **CANILLEJAS**, cerca Metro, 2.000.000 total. 2327171.
● **MARIA** Cabeza, ático, 750.000 entrada. 4798012.
● **CHALET** Arturo Soria, amplísimo. Facilidades. 2226554.
● **SANTA** Eugenia, cuatro dormitorios, 1.600.000 llaves. 4798046.
● **QUINTANA**, seminuevo, 1.500.000 entrada. 2226553.
● **AVENIDA** Manzanares, garaje opcional; ocasión. 4798196.
● **ALAMEDA** Osuna, cuatro dormitorios, garaje, 2.000.000 llaves. 2327171.


**SE ALQUILA NAVE**

para almacén 365 m²
ZONA NORTE. Teléfono 763 57 34

**A 40 kms.**
**CHALETS Y PARCELA**
DE 1.000 m²
**2.650.000 pts.**
También **PARCELAS** desde **750 pts. m²**
Facilidades **72 meses**
SERVICIOS URBANISTICOS COMPLETOS
Tlfs. 2225102 · 2318718

**CHALETS**
**LLAVE EN MANO**
individuales, 240 m² construidos, en dos plantas, con una parcela de 700 m²
**ENTRADA, 350.000 pesetas**
**Resto, hasta 15 años**
En RESIDENCIAL LOS OLIVOS, junto a urbanización San José, en Pelayos de la Presa. Información y venta: LAS ROCAS, S. A., en la misma urbanización, sábados y domingos, y en Madrid, teléfono 218 29 59
(Licencia concedida 14 de junio 80)

EL PUEBLO CASTELLANO
DE **QUIJORNA**
CHALETS UNIFAMILIARES
A 39 KMS. DE MADRID
Ideales para residencia permanente y fines de semana
Garaje y porche cubiertos • Jardín privado • Salón con chimenea • Cinco habitaciones • Cocina amueblada • Baño completo y aseo • Construcción típica castellana, con todo confort • Grandes zonas verdes y piscina funcionando
Tres carreteras de acceso
• **Precio por m²: 22.000 pesetas.**
• **Entrada: 500.000 pesetas.**
• **Facilidades: 10 años.**
Es otra promoción de **Finanzas Reunidas, S. A.** Información: En Quijorna, todos los sábados y domingos, de 11 a 2 y de 4 a 7

**SE VENDE**
— Piso 4 dormitorios - Urbanización Embajada
— Chalet adosado 450 m² - Urbanización Las Avenidas. Las Rozas
**INFORMACION: Teléfono 457 08 00**

**USERA**
ULTIMOS PISOS EN VENTA
Llaves, 500.000 pesetas; resto, 10 años. **Calle Jaspe, 54.** Horas de visita, de 11 a 14 y de 16 a 19, o **teléfono 409 46 39**, de 9 a 1

BAJO
**QUINTANA**
2 dormitorios, directo constructor. **402 91 40**

**PISOS**
1 y 2 dormitorios
ENTREGA INMEDIATA
FACILIDADES 10 AÑOS
Calle Comercio, 4 (Metro Menéndez Pelayo)
Información: Piso piloto todos los días, incluso festivos **Teléfono 251 90 15**




Biblioteca Virtual de Castilla-La Mancha. Ya. 14/5/1981.

**ANUNCIOS EN YA 248 84 00 (COBRAMOS A DOMICILIO) 242 25 00** Puede Usted pagar con VISA-EUROCARD GRAN VIA, 62, 3.º DE 9 A 20 HORAS • **VELOFON**

• **ANTONIO** López, seminuevo; oportunidad. 4798012.
• **ARGÜELLES,** estupendo, 1.300.000 llaves. 2226554.
• **CANILLEJAS,** ocasión, 750.000 llaves. 4798046.
• **CARABANCHEL,** 800.000 llaves. 2226553.
• **REINA** Victoria, estupendo, 1.500.000 llaves. 4798196.
• **DEHESA** Villa, tres dormitorios, ocasión, 1.100.000 llaves. 2327171.
• **¡PISOS!** Tenemos extensísimo repertorio apartamentos y pisos todas zonas desde 50 hasta 800 metros. ¡Compruébenlo! diariamente, excepto sábados. Exclusivas Ramiro Goya, 58. 4352800.
• **ZONA** O'Donnell, tres dormitorios, estrenar, agua caliente y calefacción centrales, garaje opcional. Facilidades. 2763353.
• **POZUELO,** tres cuatro dormitorios, piscina. 2700239.
• **GENERAL** Mola, dos dormitorios, garaje. 2703356.
• **ARTURO** Soria, jardín privado, piscina, garaje. 2703356.
• **CUATRO** Caminos, 800.000. Facilidades resto. 2211837.
• **CANILLAS,** amueblado, 700.000 llaves. 2324675.
• **ALCOBENDAS,** 1.000.000 entrada. 2211837.
• **CARABANCHEL,** 1.000.000; aplazado. 2324675.
• **TRIBUNAL,** 850.000 llaves. 2211837.
• **CIUDAD** Los Angeles, 500.000. 2228416.
• **¡MORALZARZAL!,** al pie de la sierra, urbanización Prados Verdes, pisos tres dormitorios, llave mano. 2.600.000; jardines, piscinas. Teléfono 2474184.
• **¡MORALZARZAL!,** pisos lujo, tres dormitorios, piscinas, 2.600.000. Urbanización Prados Verdes. Teléfono 2474184.
• **¡MORALZARZAL!,** urbanización Prados Verdes, pisos lujo, tres dormitorios, calefacción, piscinas, jardines, llave mano, 2.600.000, teléfono 2474184.
• **SANTA** Eugenia, 1.200.000 llaves. 2474705.
• **BARRIO** Pilar, maravilloso, 600.000 llaves. 2474706.
• **MORATALAZ,** oportunidad, 1.000.000 llaves. 2474707.
• **VALLECAS,** ocasión, 900.000 llaves. 2474704.
• **DELICIAS,** nuevo, 1.500.000 llaves. 2474705.
• **SACONIA,** oportunidad, 1.200.000 llaves. 2474706.
• **CARABANCHEL,** ocasión, 900.000 llaves. 2474707.
• **ALUCHE,** lujo, 1.300.000 llaves. 2474704.
• **AVENIDA** América, lujo, 5.800.000. Facilidades. 2474705.
• **MARQUES** Vadillo, ocasión, 900.000 llaves. 2474706.
• **EMBAJADORES,** nuevo, 800.000 llaves. 2474707.
• **CUATRO** Caminos, oportunidad, 1.300.000 llaves. 2474704.
• **BETANZOS,** barrio del Pilar, dos dormitorios, urge venta, 1.000.000 entrada. 2546842.
• **ARGÜELLES,** 135 metros. 8581060.
• **ARTURO** Soria, pisos tres, cuatro dormitorios, desde 5.500.000. 4552018.
• **CREDIVENSA** ofrece hoy en Almagro, 21, cuarto:
• **VICTOR** Pradera, 650.000 llaves. 4199113.
• **HORTALEZA,** 650.000 llaves. 4199118.
• **LISTA,** 750.000 llaves. 4199125.
• **MORATALAZ,** 900.000 llaves. 4199289.
• **ORENSE,** 800.000 llaves. 4199238.
• **DELICIAS,** 600.000 llaves. 4199115.
• **GARCIA** Noblejas, 700.000 llaves. 4199125.
• **LOPEZ** Hoyos, 650.000 llaves. 4199238.
• **ALUCHE,** 900.000 llaves. 4199113.
• **SAN** Blas, 750.000 llaves. 4199289.
• **ALCANTARA,** 600.000 llaves. 4199238.
• **JUAN** Bravo, 900.000 llaves. 4199115.
• **CIUDAD** los Angeles, 600.000 llaves. 4199125.
• **FERRAZ,** 500.000 llaves. 4199113.
• **RIOS** Rosas, 500.000 llaves. 4199115.
• **HORTALEZA,** 1.300.000 llaves. 4199125.
• **CARABANCHEL,** 600.000 llaves. 4199289.
• **GENERAL** Sanjurjo, 850.000 llaves. 4198008.
• **AVENIDA** Portugal, 650.000. 4104217.
• **PUENTE** Segovia, 800.000. 4104218.
• **PACIFICO,** 1.150.000 llaves. 4198008.
• **AVENIDA** Manzanares, cuatro dormitorios, 1.050.000 llaves. 4198054.
• **SAN** Fermín, 600.000 llaves. 4198116.
• **ESPERANZA,** 400.000 llaves. 4198008.
• **ALCORCON,** 350.000 llaves. 4104217.
• **CEA** Bermúdez, cuatro dormitorios, 1.150.000 llaves. 4104218.
• **CANILLAS,** 500.000 llaves. 4198116.
• **CIUDAD** Periodistas, 1.050.000 llaves. 4104217.
• **ORENSE,** 900.000 llaves. 4104218.
• **TIRSO** Molina, 950.000 llaves. 4198008.
• **PUENTE** Vallecas, 700.000 llaves. 4198054.
• **VICALVARO,** 500.000 llaves. 4198116.
• **TETUAN,** 800.000 llaves. 4104217.
• **LATINA,** 950.000 llaves. 4104218.
• **INFANTA** Mercedes, 800.000 llaves. 4198054.
• **ALUCHE,** 450.000 llaves. 4198116.
• **TRIBUNAL,** 400.000 llaves. 4199113.
• **CARABANCHEL** Alto, 650.000 llaves. 4199118.
• **PARLA,** 450.000 llaves, 10.000 mes. 4199125.
• **CENTRO,** 400.000 llaves. 4199289.
• **ARGUELLES,** un dormitorio, 350.000 llaves. 4199113.
• **ATOCHA,** 400.000 llaves. 4199115.
• **PEÑAGRANDE,** 800.000 llaves. 4199125.

• **PUERTA** Hierro, 600.000 llaves. 4199289.
• **MUSAS,** 1.050.000 llaves. 4199238.
• **MAJADAHONDA,** 800.000 llaves. 4199113.
• **SAN** José Valderas, 700.000 llaves. 4199115.
• **ANTON** Martín, 550.000 llaves. 4199118.
• **RICARDO** Ortiz, 650.000 llaves. 4199125.
• **RONDA** Segovia, 900.000 llaves. 4198054.
• **ARGANZUELA,** 450.000 llaves. 4198116.
• **GENERAL** Moscardó, 900.000 llaves. 4104217.
• **O'DONNELL,** cuatro dormitorios, 1.950.000. Facilidades. 4198116.
• **CLAUDIO** Coello, 400.000 llaves. 4104217.
• **CHAMBERI,** 450.000 llaves. 4199113.
• **ARGÜELLES,** 400.000 llaves. 4198008.
• **PONZANO,** 450.000 llaves. 4199115.
• **LUCHANA,** 600.000 llaves. 4199118.
• **TIRSO** Molina, buhardilla, 450.000 llaves. 4198116.
• **LUCHANA,** dos dormitorio 700.000 llaves. 4199125.
• **PARQUE** Santa María, 750.000 llaves. 4104217.
• **DELICIAS,** 400.000 llaves. 4199289.
• **SEVILLA,** 650.000 llaves. 4104218.
• **CENTRO,** 400.000 llaves. 4198008.
• **PEÑAGRANDE,** 750.000 llaves. 4198054.
• **BARRIO** Lucero, 400.000 llaves. 4198008.
• **MORATALAZ,** cuatro dormitorios, 1.050.000 llaves. 4199115.
• **PROSPERIDAD,** 600.000 llaves. 4198054.
• **CENTRO,** dos dormitorios, 400.000 llaves. 4199113.
• **ARGÜELLES,** 500.000 llaves. 4198116.
• **CARABANCHEL** Bajo, 750.000 llaves. 4199118.
• **HORTALEZA,** 750.000 llaves. 4104217.
• **COSLADA,** 800.000 llaves. 4199289.
• **VIRGEN** Cortijo, 800.000 llaves. 4104218.
• **VENTAS,** 600.000 llaves: 4199238.
• **CENTRO,** tres dormitorios, 650.000 llaves. 4198008.
• **VIRGEN** Cortijo, 800.000 llaves. 4199115.
• **SALAMANCA,** tres dormitorios, 1.950.000 total. 4198054.
• **PROSPERIDAD,** 600.000 llaves. 4199113.
• **ARGANZUELA,** 1.000.000 llaves. 4199118.
• **PINAR** Rey, 950.000 llaves. 4199125.
• **LAGASCA,** tres dormitorios, 1.950.000 total. 4199289.
• **RIOS** Rosas, 500.000 llaves. 4199238.
• **PROSPERIDAD,** 800.000 llaves. 4199115.
• **EMBAJADORES,** 850.000 total. 4199113.
• **CREDIVENSA.** Almagro, 21, cuarto.
• **COSLADA,** urgente vendo piso. 2741047.
• **DIAMANTE,** 2; conjunto residencial, pisos tres, cuatro, cinco dormitorios, totalmente exteriores, agua caliente y calefacción centrales, piscina, zonas ajardinadas, inmejorable calidad, desde 4.600.000 pesetas. Facilidades hasta 10 años. Información: Calle de Los Yébenes (esquina a Camarena). Construcciones y Contratas, S. A. Teléfonos 7180277, 2595400.
• **FUENLABRADA.** Calle Miguel de Unamuno, 15. Autobuses desde Aluche. Pisos tres dormitorios, calefacción central. Facilidades hasta 10 años. Llave en mano. 155.000 pesetas entrada única. Información en piso piloto, de 10 a 2 y de 4 a 7, todos los días, excepto martes. Ruvical, Ibérica de Edificaciones, S. A. Teléfonos 2627674 y 6902036.
• **MOSTOLES,** 400.000 entrada única, cuatro dormitorios, garaje. 6140013.
• **MOSTOLES,** ocasión, sin hipoteca. 20.000 mensuales. 6140013.
• **PARLA,** 200.000 entrada única, calefacción. 6993411.
• **PARLA,** 15.000 mensuales, sin hipoteca. 6993411.
• **FUENLABRADA,** 23.800 mensuales. 6993411.
• **FUENLABRADA,** mínima entrada, nuevo, estrenar. 6140013.
• **PARLA,** ocasión; condiciones convenir. 6980093.
• **TORREJON** Ardoz, excepcional, cuatro dormitorios, salón, dos baños, dos terrazas, parquet, piscina, calefacción central. Facilidades. 6756363.
• **APARTAMENTOS.** Metro Sevilla, lujosamente reformados; mínimos gastos. 2316258.
• **PARLA,** varios, 150.000 entrada única. 6980093.
• **FUENLABRADA,** 50.000 entrada única. 6980093.
• **PARLA,** sin hipoteca. Facilidades. 6980093.
• **VENDO** piso particular a particular, calle Alcalá, zona Manuel Becerra, exterior, cuatro dormitorios, plaza garaje. Teléfonos 7156754, 4576462.
• **FUENLABRADA,** Nuevo Versalles, cuatro dormitorios, calefacción; entrada, 220.000; resto, 20.000. Teléfono 6901963.
• **FUENLABRADA,** céntrico, tres dormitorios; entrada, 250.000; resto, 15.000 mes. 6902013.
• **MOSTOLES,** tres dormitorios, céntrico, desde 400.000 entrada; resto, 18.000. 6901001.
• **ALUCHE;** tres dormitorios grandes. Facilidades. 6901068.
• **LEGANES,** tres dormitorios; entrada, 650.000; resto, 25.000 mensual. 6901963.
• **MOSTOLES,** Parque Coimbra, chalet cuatro dormitorios, piscina. Facilidades. 6902013.
• **PISO**-chalet estrenar, 148 metros cuadrados, plaza aparcamiento, junto Pinar Chamartín, 8.500.000. Amplias facilidades, propietario. 4562345.
• **PARLA,** sin entrada, llave mano, 10.500 mensuales, junto estación Renfe. 6984870, 6985561.
• **PARLA,** estrenar, cualquier entrada, desde 6.800 pesetas al mes. 6985561.
• **PARLA,** cuatro dormitorios, dos baños, jardín, desde 150.000; resto, convenir. 6984870, 6985561.

• **MOSTOLES,** estrenar, 200 metros. Diez años facilidades. Incluso sin entrada. Lujosísimo. Regalamos Seat Panda. 2410526, 2413018.
• **ALCOBENDAS,** baratísimo, particular; cuatro dormitorios, dos baños, calefacción, céntrico; señorita Conchita. 6181784.
• **GARCIA** Paredes, 53.
• **GARCIA** Paredes, 53; apartamentos y estudios lujo.
• **GARCIA** Paredes, 53; llave mano.
• **GARCIA** Paredes, 53; piso piloto, incluso festivos. 2420184, 2420186.
• **MOSTOLES,** superlujo; oportunidad. 4492633.
• **VENDO** piso detrás Jumbo, zona silenciosa, 65 metros cuadrados, tres millones contado. Teléfono 4579691.
• **APARTAMENTOS** céntricos y plazas de garaje estrenar, calefacción y agua caliente centrales. Facilidades. Amor de Dios, 5.
• **PISOS** estrenar, salón, tres dormitorios, dos baños, calefacción y agua caliente. Precio interesante. Facilidades. Juan Duque, 6 (frente Parque Atenas).
• **NIÑO** Jesús, 164 metros, 8.500.000. 2732377.
• **CALLE** Jardines. Piso exterior. Directamente. 2223879.
• **HERSAU** dispone de pisos y oficinas, llave en mano, cualquier situación y precio. Carretas, 14. 4334100.
• **MOSTOLES,** junto Metro, 450.000; 17.000 mes. 6181760.
• **MOSTOLES,** cuatro dormitorios, dos baños, 500.000 entrada, 20.000 mes. 6181760.
• **MAGNIFICO** apartamento calle Juan de Austria, 27 (Iglesia). Facilidades. Información: 4558097, 4558192. Horas oficina.
• **ULTIMO** piso, tres dormitorios, calle Oudrid, 8; zona Estrecho y magníficas plazas garaje. Facilidades. Información: 4558097, 4558192. Horas oficina.
• **PROXIMO** a Arturo Soria, pisos dos-tres dormitorios y apartamentos. Grandes facilidades. Teléfono 7593631.
• **OPORTUNIDAD.** Zona calle Cartagena (calle Clara del Rey, 8), apartamentos de uno y dos dormitorios, con garaje. Teléfono 2479502.
• **PARTICULAR,** junto La Paz, todas comodidades. Llamar nueve noche. 2150608.
• **VALLECAS** (pueblo), último piso de tres dormitorios; sin hipoteca. Facilidades. Teléfono 4167771.
• **VALDEACEDERAS,** pisos llave mano; tres dormitorios. Verlos tardes. Müller, 66.
• **CARABANCHEL,** estrenar, calefacción, 2.900.000. Facilidades. 2342031, 2345739.
• **ALCOBENDAS,** particular vende piso. 4425807, 4509611.
• **ATOCHA,** 101; exterior, 121 metros cuadrados, 1.900.000. 2423468, 2412298.
• **URBANIZACION** Torrepista, Torrejón de Ardoz, exterior, 112 metros cuadrados, piscina, zonas ajardinadas, 3.500.000. 2423468, 2412298.
• **COVARRUBIAS,** 40. Exterior, sexto izquierda, 139 metros cuadrados, 6.500.000. 2423468, 2412298.
• **SAN** Vicente Ferrer, 28. Interior, 24 metros cuadrados, 400.000. 2423468, 2412298.
• **ALCALA,** 127; exterior, 126 metros cuadrados, 2.800.000. 2423468, 2412298.
• **COLON,** 8; exteriores, desde 55 metros cuadrados, 1.025.000. 2423468, 2412298.
• **PUEBLA,** 9; exteriores, desde 234 metros cuadrados, de 4.050.000 a 5.200.000. 2423468, 2412298.
• **MARTIRES** de Alcalá, 3; exterior, 91 metros cuadrados, 2.375.000. 2423468, 2412298.
• **PLAZA** Santo Domingo, 8; exteriores, 113 metros cuadrados, cinco habitaciones, 1.900.000. 2423468, 2412298.
• **RASTRO,** Torre de Galerías Piquer, apartamento 49 metros cuadrados, exterior, 2.325.000. 2423468, 2412298.
• **AYALA,** 97; exterior e interior, 103 y 118 metros cuadrados, calefacción individual, 3.650.000 y 4,900.000. 2423468, 2412298.
• **MAJADAHONDA,** precioso ático, Puerta Siera 1, amplio salón, piscina, tenis, sauna. 6374055.
• **CUATRO** Caminos, calle Palencia, 10. Pisos tres dormitorios, parquet, moequeta, dos baños, agua caliente. A estrenar. Teléfono 2333119.
• **CHAMARTIN,** tres dormitorios, gran salón, baño y aseo. Facilidades 100 meses. Teléfonos 2627674, 2621226.
• **MARTIN** de los Heros, 3, apartamentos segundo número 7 y número 8; exteriores, 33 metros cuadrados, amueblados, a estrenar, 2.975.000. Razón, portería número 4. 2423468, 2412298.
• **MARQUES** de Urquijo, 2; exterior, 114 metros cuadrados, 5.600.000. 2423468, 2412298.
• **TOLEDO,** 42; interior, 82 metros cuadrados, 1.800.000. 2423468, 2412298.
• **GARCILASO,** 3; exterior, 228 metros cuadrados, 3.900.000. 2423468, 2412298.
• **ARGANDA** Rey, cuatro y cinco habitaciones, a estrenar; oportunidad. Razón: Quiosco prensa. Avenida José Antonio, 79. 2423468, 2412298.
• **REYES,** 3; exterior, sexto izquierda, 102 metros cuadrados, 1.975.000. 2423468, 2412298.
• **CARMEN,** 27; exterior, 90 metros cuadrados, 2.900.000. 2423468, 2412298.
• **ALAMEDA** Osuna, tres y cuatro dormitorios. Muchas facilidades. 2343404.
• **ALCOBENDAS,** tres dormitorios. Facilidades. 2334003.
• **PARQUE** Lisboa, tres y cuatro dormitorios. Facilidades. 2334002.
• **ALUCHE,** dos y tres dormitorios. Facilidades. 2343403.
• **ARGÜELLES,** tres dormitorios. 2343402.
• **ARTURO** Soria, dos y tres dormitorios. 2334004.
• **PASEO** Extremadura, dos y tres dormitorios. Entrada desde 1.000.000. Facilidades. 2343402.
• **CASTELLANA,** dúplex, vistas extraordinarias. Condiciones convenir. 2334002.
• **ZONA** Centro, uno y dos dormitorios. Entradas desde 700.000. Facilidades. 2343404.
• **CUATRO** Caminos, tres dormitorios, calefacción. 2334003.

• **EMBAJADORES,** exterior, tres dormitorios. Entrada, 1.200.000. Facilidades. 2343402.
• **CANILLAS,** tres dormitorios, calefaacción. Entrada, 1.500.000. Facilidades. 2343403.
• **GENERAL** Mola, dos dormitorios. Entrada, 1.600.000. Facilidades. 2343402.
• **CARABANCHEL,** tres dormitorios. Entrada, 1.800.000. Facilidades. 2343403.
• **MORATALAZ,** tres dormitorios. Entrada, 1.500.000. Facilidades. 2334004.
• **ORENSE,** pisos y apartamentos. Muchas facilidades. 2343404.
• **MIRASIERRA,** exterior, tres dormitorios, calefacción. Entrada, 1.500.000. Facilidades. 2334004.
• **BARRIO** del Pilar, uno, dos y tres dormitorios. Facilidades diez años. 2343404.
• **PROSPERIDAD,** pisos, apartamentos. Grandes facilidades. 2330402.
• **DEHESA** la Villa, tres y cuatro dormitorios. Facilidades. 2343402.
• **RETIRO,** pisos dos, tres y cuatro dormitorios. 2343403.
• **ATICO,** Retiro, dos dormitorios. Entrada, 1.650.000. Facilidades. 2343404.
• **SALAMANCA,** dos y tres dormitorios. Facilidades. 2343402.
• **VALLECAS,** tres dormitorios. Entrada, 1.600.000. Facilidades. 2334002.
• **BARRIO** Concepción, oportunidad, dos y tres dormitorios. Muchas facilidades. 2343402.
• **VENTAS,** tres dormitorios, calefacción. Facilidades. 2334004.
• **ATICO,** Moncloa, tres dormitorios. Entrada, 2.800.000. Facilidades. 2343403.
• **PEDROÑERAS,** 8; exterior, 94 metros cuadrados, 4.100.000. 2423468, 2412298.
• **DOCTOR** Esquerdo, 55; exterior, séptimo BC, 115 metros cuadrados, 6.750.000. 2423468, 2412298.
• **MOSTOLES,** inmejorable, tres dormitorios, calefacción. Entrada, 600.000; resto, 18.000 mes, sin letas extras. Total, 3.000.000. 6140494.
• **MOSTOLES,** junto Metro, tres dormitorios, calefacción. Entrada, 400.000; mensuales, 18.000. total, 2.800.000, intereses incluidos. 6140711.
• **MOSTOLES,** tres dormitorios, calefacción, garaje. Entrada, 620.000; mensual, 20.000. 6140494.
• **OCASION.** Móstoles, Estoril 2, 119 metros, cuatro dormitorios, dos baños. Entrada, 800.000; mensual, 25.000. Total, 3.200.000. 6140711.
• **OFERTA** excepcional. Móstoles, a estrenar, Nuevo Versalles. Entrada única, 200.000; resto, 20.000 mes. No hay pagos extras. 6140494.
• **PISO** Camino Viejo Leganés. 4457260.
• **AYALA,** lujo, 175 metros, garaje. Precio interesante. 2414503.
• **VENDO** piso Móstoles. 7395563.
• **BATAN,** particular; oportunidad. 4798371.
• **CANILLAS,** cuatro dormitorios, piscina. Entrada, 1.500.000. 2654036.
• **PRIMERO** Octubre, tres dormitorios, calefacción, estrenar. Entrada, 1.000.000. 2654036.
• **ARTURO** Soria, apartamento lujo, garaje, piscina. Entrada, 1.300.000. 2654036.
• **VENDO** piso Concha Espina. 2597740.
• **LEGANES,** pisos y apartamentos estrenar, 2-3-4 dormitorios. 300.000 entrada; resto, 10 años. Dacha. 2226550.
• **VIEJO** Madrid, apartamentos estrenar, junto plaza Paja, 500.000 entrada; resto, 10 años. Sin hipoteca. Dacha. 2226550.
• **MOSTOLES,** tres dormitorios, garaje, 2.100.000. Facilidades. 6145532.
• **PARTICULAR,** urbanización Colombia, oportunidad, piso 88 m2, tres dormitorios. Contado, 2.800.000 pesetas. 4466700, 4486538.
• **MOSTOLES,** ganga, tres dormitorios, calefacción central, armarios empotrados, aluminio, polideportivo, 350.000 entrada, 20.000 mes. 6127614.
• **MOSTOLES,** junto Metro, tres dormitorios, calefacción central, parquet, 1.575.000 total. 6127014.
• **MOSTOLES,** ocasión, 110 metros, calefacción central, tres dormitorios, garaje, trastero, polideportivo, 750.000 entrada, 23.000 mes. 6127614.
• **MOSTOLES,** Estoril II, 152 metros, frente polideportivo, office amueblado, cocina amueblada, mural salón, soleadísimo, 1.500.000 entrada, 34.000 mes. 6127014.
• **ALCORCON,** Parque Ondarreta, tres dormitorios, calefacción, teléfono, parquet, armarios empotrados, 650.000 entrada, 20.000 mes. 6127614.
• **ALCORCON,** San José Valderas, cuatro dormitorios, parquet, trastero, 550.000 entrada, 20.000 mes. 6127014.
• **ALCORCON,** ocasión, superlujo, maravilloso, calefacción, armarios empotrados, teléfono, cocina totalmente amueblada, 1.000.000 entrada, 25.000 mes. 6127614.
• **ALCORCON,** Parque Lisboa, reformado, 109 metros, 1.500.000 entrada, 31.000 mes. 6127014.
• **VENDO** dos pisos, con garaje, urbanización Vistanevada, piscina, jardines. Colmenar Viejo. 7294711.
• **PARQUE** Lisboa, 3.200.000. 4192505.
• **MAJADAHONDA,** particular, tres dormitorios, piscina, garaje; facilidades cinco años. 4423908.
• **MAJADAHONDA,** magníficos pisos llave en mano, 3, 4 ó 6 dormitorios, plaza de garaje, trastero, piscinas, 4 baños, exentos derechos reales; precio, 30.000 pesetas m2; grandes facilidades a diez años. Información: Teléfono 6383520. Mañanas de 11 a 2 y tardes de 4,30 a 7.
• **VENDO** piso Puente Vallecas, 1.800.000. 4734294.
• **VENDO** piso Gandía. 4296381.
• **VENDO** piso zona Retiro. 2518049. Tardes-noches.
• **VALLECAS,** dos, tres, cuatro dormitorios. 4779514.
• **VICALVARO,** 700.000 entrada; tres dormitorios. 4779514.
• **COSLADA,** tres, cuatro dormitorios. 4779514.
• **ALCALA** Henares, económico. 4779514.
• **CANILLEJAS,** Metro Las Musas. Facilidades. 4779514.

• **COLLADO** Mediano vendo apartamento; ocasión. 2331729.
• **PISO,** Metro Vista Alegre, 2.850.000. Facilidades. 4616525, 4617590.
• **MAJADAHONDA,** Calpisa, oferta contado. Vale ocho, se vende en seis millones. Teléfonos 7152657, mañanas. 2438913.
• **PARLA,** 500.000 llaves; resto convenir; urgente. 6813111.
• **PARTICULAR.** Pacífico, cuatro dormitorios, dos baños. Facilidades. 2333355.
• **VENDO** pio residencial Alpedrete. 2669529. A partir cuatro tarde.
• **MORATALAZ,** Vinateros, 91. Tres dormitorios. Oferta contado, 3.400.000. Teléfono 2435215. Enseña portero.
• **GANGA.** Móstoles, cuatro dormitorios, dos baños, piscina, 1.900.000 total. 2425895.
• **INCREIBLE.** Alcorcón, Ondarreta, 750.000 entrada. 2425896.
• **ALCORCON,** Parque Mayor, calefacción, piscina, 2.150.000 total. 2425895.
• **VADILLO,** 100 metros, 3.600.000. 2425896.
• **OCASION.** Particular, céntrico. 2796677.
• **POVEDA,** Arganda, cuatro dormitorios. 4779514.
• **LOS** Olivos. Grandes facilidades. 4779514.
• **VILLAVERDE,** tres dormitorios. 4779514.
• **ALUCHE.** Facilidades. 4779514.
• **ALCORCON,** parque Ondarreta. 4779514.
• **VALLECAS** pueblo, 700.000 entrada. 4779514.
• **ZONA** Ventas, piso dos dormitorios. 2460029.
• **SITUACION** crítica. Constructor vende en El Tiemblo pisos estrenar, llave en mano, desde 1.300.000. 6160623.
• **MONCLOA,** particular, lujo, grande, 45.000 pesetas metro. 2513419.
• **GALAPAGAR,** La Soberanía, tres-cuatro dormitorios, chimenea, 26.771 pesetas mes; 500.000 entrada. Sin hipoteca. 8580234.
• **EMBAJADORES,** 221 (entre plaza Beata María Ana Jesús y M-30). ¡Ultimos pisos primera fase! Tres dormitorios, jardines, piscinas; 2.920.000. A pagar en diez años. 4686411, 2548588.
• **PARLA,** 200.000 entrada, 15.000 mensuales. 6998111.
• **PARLA,** sin hipoteca. 6998111.
• **PARLA,** oportunidad. 6998111.
• **PLAZA** San Ildefonso, 1, cuarto derecha; 146 metros cuadrados, 2.975.000. 2423468, 2412298.
• **TRAFALGAR,** 26; exterior, 124 metros cuadrados, 3.675.000. 2423468, 2412298.
• **AYALA,** 99; exterior, 171 metros cuadrados, ocho habitaciones, 6.775.000. 2423468, 2412298.
• **MELENDEZ** Valdés, 29; exteriores e interiores, de 30 a 73 metros cuadrados, de 650.000 a 2.100.000. 2423468, 2412298.
• **LOS** Madrazo, 5; interior, 92 metros cuadrados, 2.050.000. 2423468, 2412298.
• **JORGE** Juan, 54; exterior, 169 metros cuadrados, 3.300.000. 2423468, 2412298.
• **MONTE** Perdido, 51; exterior, bajo izquierda, 27 metros cuadrados, 825.000. 2423468, 2412298.
• **JOSE** Hierro, tres dormitorios, baño completo. Facilidades, 1.800.000. 4079823.
• **PISOS** llave mano, en Alpedrete, piscina, tenis, club social, ¡¡sin entrada y desde 15.000 pesetas mes!! Dacha. 2226550.
• **BLASCO** de Garay, 59; pisos lujo, dos, tres, cinco dormitorios, tres baños, llave en mano, con 1.500.000 entrada única; resto, hasta 10 años. Información en edificio. 2548651.
• **POZUELO,** llave mano, cuatro dormitorios, cuatro baños, salón con chimenea, garaje, piscinas, tenis, jardines, 1.000.000 entrada; resto, 10 años,. Admitimos piso parte pago. 2347320, 2538666.
• **COLMENAR** Viejo, desde 2.500.000, calefacción, piscina. Exclusivas Aragón. 6252815.
• **DIEGO** de León, 45; 210 m2, cinco dormitorios, tres baños, un aseo, salón-comedor estar, cocina, office, piscina, guardería, trastero etc.; doce millones más resto hipoteca. Opción 1-2 plazas aparcamiento. Admitiría permuta piso similar Barcelona. Teléfono 4111874.
• **ARTURO** Soria, estrenar, dos dormitorios, calefacción, 4.850.000. Facilidades. Regalo muebles y coche. 8502211.
• **ALCORCON,** estrenar, tres dormitorios, calefacción, piscina. Facilidades. 4459816.
• **MOSTOLES,** 450.000 llaves, 22.000 mes. 6185843.
• **MOSTOLES,** junto Metro, 550.000 entrada, 19.000 mes. 6185843.
• **PINAR** del Rey, tres dormitorios, 3.500.000 total. Facilidades. 4554109.
• **MALDONADO,** estrenar, cuatro dormitorios, tres baños, garaje, trastero, 8.500.000. 4554214.
• **ATOCHA,** calle Vizcaya, estrenar, tres dormitorios, calefacción, armarios empotrados. ¡Precio ocasión! 4554109. Señor Ortiz.
• **¡¡OCASION!!,** pisos en Manzanares el Real, desde 1.800.000 total, a pagar en 10 años y con muy poca entrada. Dacha. 2226550.
• **PARTICULAR** vende piso amueblado, Pinar Rey. 2761369.
• **PISOS** en Collado Villalba, tres dormitorios, llave mano, urbanización con todos los servicios, muy bien comunicada; ¡¡sin entrada y puede pagar en 10 años!! Dacha. 2226550.
• **INFANTA** Mercedes, tres dormitorios; directamente. Facilidades. 4556819.
• **LUJOSO** ático estrenar, hall, salón-comedor, dos dormitorios, dos cuartos de baño, office-cocina completamente amueblada, equipada todos electrodomésticos, terraza, piscina privada, 8.300.000. Facilidades. Enseña portero. Fernández Hoz, 53.
• **ALICANTE,** cambio-vendo, traslado forzoso. 4092524.
• **NIÑO** Jesús, dúplex 185 metros; vivienda u oficina. 2090530.
• **ELIPA,** ocasión. 2169930.
• **PALMA,** 50, cuarto centro interior; 89 metros cuadrados, 1.625.000. 2423468, 2412298.
• **PARTICULAR,** Pinar Rey. 2540443.
• **AVENIDA** Burgos, dos dormitorios, piscina, jardín, estrenar. Facilidades diez años. 4570503.

• **PISO** señorial, 250 metros, 15.500.000. Ayala, 45. Enseñan portería.
• **SENSACIONAL** ocasión, ático, Juan Bravo, 140 metros cuadrados. Facilidades. 2008413.
• **PISO** Santa Eugenia, 110 metros cuadrados, esquina, 4.500.000, 2.000.000 entrada. Teléfono 7777693.
• **QUINTANA,** dos dormitorios, bajo; directamente constructora. 4029140.
• **OCASION,** 120 metros, cinco dormitorios, zona silenciosa. María Molina. 2556774.
• **PISO,** zona Pueblo Nuevo, tres dormitorios, 3.400.000. Facilidades. 2327049.
• **PARTICULAR,** céntrico, reformado, profesionales, familia numerosa, soleado. 2391032.
• **PISOS** terminados, en Vital Aza, 28, dos-tres dormitorios; amplias facilidades. 2322030.
• **QUINTANA,** apartamento. Trato directo. 4029140.
• **MOSTOLES,** 400.000 entrada, 15.000 mew, sin hipoteca. 6133300, 6177537.
• **ALCORCON,** particular, calle nueva. 2557888.
• **PONTONES,** 11 bis (junto Puerta Toledo), pisos llave en mano, tres-cuatro dormitorios. 4556149.
• **PUENTE** Vallecas, directamente propietario. Tardes. 7293240.
• **DIRECTAMENTE,** Majadahonda, frente Hiper, pisos 1-3-4 y 5 dormitorios. Grandes facilidades. Teléfonos 6370900 y 6371355.
• **OPORTUNIDAD:** Arturo Soria, dos amplios dormitorios, salón, calefacción central, parquet, terraza, 2.500.000. Máximas facilidades. 4040433.
• **GALAPAGAR,** selecto. Entrada, 1.500.000. 2662591.
• **ENTRADA** única 1.000.000, en Vallecas, terminados. 2326783.
• **BARRIO** Bilbao, dos dormitorios, desde 1.000.000 entrada. 4029140.
• **CIUDAD** Periodistas, particular, 156 metros cuadrados, 6.300.000. 2018794.
• **PARTICULAR,** apartamento Alberto Alcocer. 2078537.
• **POZUELO** (estación), tres dormitorios, ganga, 3.990.000. Teléfonos 7152657, mañanas, 2438913.
• **SAN** Fernando Coslada, estrenar, tres dormitorios, calefacción central, ascensores, piscina; facilidades. 2545103.
• **MOSTOLES;** entrada, 400.000; 15.000 mes; llave mano, sin hipoteca. 6180013.
• **VENDO** piso Santa Eugenia. Entrada, 1.500.000. 2460320.
• **PISOS,** dos y tres dormitorios, salón-comedor, cocina, baño, dos terrazas, garaje, gas ciudad, calefacción central, portería, ascensor, precios desde 2.850.000 pesetas. Facilidades de pago. Ocupación inmediata. Verlos, de 9 a 2 y de 4 a 6, en paseo de Pontones, número 29.
• **ESTRENAR,** Canillas, tres dormitorios, amplios, 130 metros, calefacción, armarios, terrazas, 4.250.000. Facilidades. 4040433.

• **MAJADAHONDA,** extraordinaria oportunidad, llave en mano, cocina amueblada, electrodomésticos, 10 % de entrada. Facilidades 10 años. Directamente constructor. 2413018, 2410526; domingos, 6375790.
• **PARTICULAR** vende piso en Alrcorcón, calle Saporo. Teléfono 4459165.
• **AVENIDA** Albufera, 49; exterior, tercero derecha, 100 metros cuadrados, 3.150.000. 2423468, 2412298.
• **AVENIDA** Ciudad Barcelona, 111; interior, tercero E, 70 metros cuadrados, 2.100.000. 2423468, 2412298.
• **BRONCE,** 11, 11 C; exterior, 110 metros cuadrados, con plaza garaje, 5.000.000. 2423468, 2412298.
• **LEGANITOS,** 8; exterior, 217 metros cuadrados, 4.600.000. 2423468, 2412298.
• **SAN** Vicente Ferrer, 28; primero, exterior, 51 metros cuadrados, 1.400.000. 2423468, 2412298.
• **HUERTAS,** 61; interior, cuarto derecha, 30 metros cuadrados, 900.000. 2423468, 2412298.
• **PARTICULAR** vende piso Canillas. Facilidades. 8111476.
• **1.350.000** total, Metro Vadillo, interiormente estrenar. Vicente Martín Arias, 24. Particular.
• **VENDO** piso en Alcalá de Henares, 1.500.000. 2010960.
• **1.775.000** total, junto Metro Legazpi, exterior, impecable, calefacción, baño, parquet. Manuel Aleixandre, 2. Tardes.
• **PARTICULAR,** barrio Pilar, tres dormitorios, cuarto trastero. 7385699.
• **VILLAAMIL,** directamente. Facilidades. 2158861.
• **PISO** pequeño, Cuatro Caminos, 825.000. 4040891.
• **AVENIDA** Mediterráneo, cuatro dormitorios, calefacción, 5.200.000 contado. 4075481.
• **EMBAJADORES,** piso o autoescuela, etc., piso primero. 2274815.
• **HERRERO** Tejada, 8. Facilidades. 2211538, 2503087.
• **PRINCESA,** ático tres dormitorios, garaje, lujo; 6.200.000, facilidades. 2480168.
• **CAMPAMENTO,** junto Metro, amplísimo, calefacción; 2.500.000, facilidades. 2421150.
• **LEGANES,** ganga, tres dormitorios; 600.000 entrada, 20.000 mes. 2480168.
• **MORATALAZ,** tres dormitorios, baño, aseo, calefacción; 1.400.000 entrada, 35.000 mes. 2421150.
• **COLONIA** Manzanares, tres dormitorios, inmejorable; 2.800.000, facilidades. 2480168.
• **MUSAS,** tres dormitorios, calefacción; 4.000.000, facilidades. 2480168.
• **GETAFE,** tres dormitorios, ocasión; 2.100.000, facilidades. 2421150.
• **SAN** Bernardo, cuatro dormitorios, exterior; 800.000 entrada. 2480168.
• **CARABANCHEL,** dos dormitorios, extraordinario, ocasión; 600.000 entrada. 2421150.

**LOS ANUNCIOS Y ESQUELAS EN YA**
En Puerta del Sol, 10. Publicidad Castilla
Tels. 222 30 57 - 221 87 83. Cobramos sin recargo

**APARTAMENTOS Y ESTUDIOS CHAMBERI. VIRTUDES, 14**
Lujo. Llave en mano. Facilidades
Información piloto **243 99 71 - 230 43 03**

**APARTAMENTO**
Elipa. Cuatro piezas. 2.500.000
**402 91 40**

**VIVIENDAS 2-3 DORMITORIOS**
Venta llave en mano, facilidades
Infórmese en obra: Peña Rivera, 25
Vallecas, autobús 58 (barrio Vilano)
**Teléfono 227 90 73**

**HERMOSO PISO**
**A ESTRENAR**
**Con 5 dormitorios dobles y espléndido salón-comedor**
**ZONA RESIDENCIAL**
**EL BOSQUE DE CHAMARTIN**
**OPORTUNIDAD**
**Teléfonos 202 01 49 ó 202 09 51**

**Prado San Juan**
**guadarrama.**
Pisos de 2, 3 y 4 dormitorios
Grandes facilidades hasta 7 y 10 años
**CONDICIONES A CONVENIR**
Visite la urbanización Prado San Juan en la carretera de Guadarrama a Los Molinos, frente antigua cafetería Manila
Información en la propia urbanización o en **Serrano, 76, 5.º derecha, teléfonos 276 74 62 - 431 16 60**

**ANUNCIOS EN YA • 447 20 05 – 4461124 – 4461132 Y RUIZ, 11 • SUPRA**

Biblioteca Virtual de Castilla-La Mancha. Ya. 14/5/1981.

# ANUNCIOS EN YA • 446 11 34 – 4461127 – 4461124 Y RUIZ, 11 • SUPRA

• **PARTICULAR** vende piso, 1.700.000, en Narváez, 72; dos dormitorios, comedor, cocina, aseo. Llamar a partir 8 tarde. Señor Gandarillas. 6139009.

• **TORREJON,** parque Torrepistas, 800.000 llaves; 2.700.000 contado. 4455525.

• **DIRECTAMENTE,** oportunidad, céntrico, tres dormitorios, garaje. 2410526, 2413018. Horas oficina.

• **NOYA.** General Yagüe, cuatro dormitorios. 2484304.

• **NOYA.** Islas Filipinas, 210 metros, gran terraza. 2481671.

• **NOYA.** Aluche, tres dormitorios, calefacción. 2484304.

• **NOYA.** Pisos, apartamentos, todas zonas. 2481671.

• **PARTICULAR.** Mirasierra, 150 m2, garaje, piscina, 7.500.000. Facilidades. Teléfono 7347917.

• **CENTRICO,** dos dormitorios, terraza, 2.400.000. 2706138.

• **SAN** Sebastián Reyes vendo piso urbanización Lomas Rey, tres dormitorios, garaje, piscina, tenis, etc. 3.600.000. Facilidades. 4591904. 6516235.

• **URGE** vender, paseo Extremadura, 3.000.000. Muchas facilidades. 2165736.

• **MORATALAZ,** Metro Estrella; 3.500.000 contado. 2120373.

• **LOPEZ** Hoyos (Metro Arturo Soria), exterior, calefacción, tres dormitorios, 1.300.000 entrada. Facilidades. 4456858.

• **INFANTA** Mercedes (Cuzco), estrenar, ático, gran terraza, 3.850.000. Facilidades. 4456960.

• **RIOS** Rosas, cuatro dormitorios, dos baños, calefacción, jardín, 6.500.000. Facilidades. 4487319.

• **EMBAJADORES** (Legazpi), nuevo, ático, dos dormitorios, calefacción, jardín, piscina, 800.000 entrada. 4456858.

• **MIRASIERRA,** exterior, cuatro dormitorios, dos baños, aparcamiento, jardín, piscina, 5.500.000. Facilidades. 4456960.

• **DELICIAS,** 140 metros, exterior, calefacción, cuatro dormitorios, dos baños, 2.400.000 entrada. Facilidades. 4487319.

• **PERIODISTAS** (zona), impecable, cuatro dormitorios, dos baños, garaje, jardín, piscina, 6.500.000; muchas facilidades. 4456858.

• **PARQUE** Sur, estrenar, exterior, calefacción, tres dormitorios, baño, aseo, 4.300.000. Facilidades. 4456960.

• **ARGÜELLES,** ático, impecable, calefacción, dos dormitorios, 4.300.000. Facilidades. 4487319.

• **ARTURO** Soria (Metro), exterior, calefacción, tres dormitorios, baño, aseo, jardín, piscina, 1.800.000 entrada. 4456858.

• **PINAR** del Rey, tres dormitorios, terrazas, 1.200.000 entrada. 4487319.

• **USERA,** exterior, tres dormitorios, 1.000.000 entrada; grandes facilidades. 4456960.

• **CUZCO,** apartamento estrenar, 3.500.000. Facilidades. 4456858.

• **PARQUE** Lisboa (zona), 120 metros, calefacción, cuatro dormitorios, dos baños, jardín, piscina, 3.900.000. 4456960.

• **OPORTUNIDAD.** Metro Oporto, estrenar, cuatro dormitorios. Grandes facilidades. 2410526.

• **EN** Santander vendo apartamento, zona Sardinero, frente iglesia Rendetonistas, zona del Alto de Miranda; altura séptima. Teléfono 947-200393.

• **ALCOROCON,** junto Metro, llave mano, 250.000 entrada única. Facilidades diez años. Tomamos su piso como parte pago. 6112080, 4334100.

• **ALUCHE,** cuatro dormitorios, gran salón, 2.000.000 entrada. 2484602.

• **BARCELO,** tres dormitorios, 2.500.000. 2340317.

• **VILLAAMIL,** dos dormitorios, 1.550.000. 2340317.

• **DELICIAS,** dos dormitorios, ocasión; 500.000 entrada. 2421150.

• **ZONA** Norte, tres dormitorios, calefacción; 3.350.000, facilidades. 2480168.

• **ALUCHE,** tres dormitorios, calefacción; 1.000.000 entrada. 2421150.

• **EUGENIA** Montijo, cuatro dormitorios, baño, aseo; 3.900.000, facilidades. 2480168.

• **VALLECAS,** tres dormitorios, ocasión; 2.200.000, facilidades. 2421150.

• **PARTICULAR,** piso dúplex Prosperidad. 4133334.

• **IGLESIA,** con piscina, apartamento un dormitorio, interior. 2525853, 4338694.

• **MERCAPISOS.** Hermosilla, 101.

• **MERCAPISOS** vende aplazado pisos, chalets, apartamentos, solares, fincas, parcelas, edificios, urbanizaciones, etc., todas zonas.

• **MERCAPISOS** compra contado pisos, chalets, apartamentos, solares, fincas, parcelas, edificios, urbanizaciones, etc., todas zonas.

• **MERCAPISOS.** Comunidades propietarios.

• **MERCAPISOS** permuta.

• **MERCAPISOS** traspasa.

• **MERCAPISOS.** Local Lagasca, oportunidad.

• **MERCAPISOS.** Mejor parcela Somosaguas.

• **MERCAPISOS.** Chalet carretera La Coruña, kilómetro 16; oportunidad.

• **MERCAPISOS.** Piso Hermosilla. Facilidades.

• **MERCAPISOS** dispone de más de 500 pisos y chalets todas zonas.

• **MERCAPISOS** le ofrece cualquier posibilidad dentro del mercado inmobiliario. Ejemplo: Usted quiere vender su piso para comprar otro, le compramos el suyo al contado y le vendemos otro que usted elija, donde lo elija, aplazado a su comodidad.

• **MERCAPISOS.** 2758544 y 4017600.

• **MERCAPISOS.** Hermosilla, 101, primero 1 (Metro Goya).

## ¡OPORTUNIDAD UNICA!

Piso de 3 dormitorios en calle Joaquín Arjona, 32, junto a Cuatro Caminos

**FACILIDADES HASTA 10 AÑOS**

## CARABANCHEL ALTO
## LLAVE EN MANO

2-3-4 dormitorios, desde 2.900.000 ptas.

FACILIDADES

**Teléfono 448 02 02**

## FINAL LOPEZ DE HOYOS
## PISOS DE LUJO

3 dormitorios, 2 cuartos de baño, trastero y garaje. 500.000 pesetas entrada; resto, 10 años

**VIRIATO, 2. Teléfonos 448 02 02 - 764 00 01,**

diariamente, incluso festivos

## ¡¡increible!!

**PISOS** por **10.000 ptas mes**

**Con todo lo que Vd. se pueda imaginar.**

**Pisos para vivir todo el año, o si lo prefiere para sus fines de semana o vacaciones.**

• 3 y 4 dormitorios
• Moqueta en toda la casa
• Cocina amueblada

**Piscina•Amplias zonas verdes en Griñón** Información: Teléfono 2281705

**Conjunto Residencial Nuevo Griñón**

VENDE urvima,s.a.

**Visite piso piloto sábados y domingos por la mañana.**

• **VENDESE** piso calle Illescas, ideal oficina. 2188470.

• **PARTICULAR,** Eugenia Montijo, 130 metros cuadrados, cuatro dormitorios, dos baños; 5.700.000 contado y algunas facilidades. 4627107.

• **VENDO** buhardilla céntrica, reformada. 2225713.

• **METRO** Pueblo Nuevo, dos dormitorios, terraza, 2.200.000 contado. 4079823.

• **OCASION.** Piso barrio Salamanca, 140 m2, 6.000.000. Facilidades. 7159711. Mañanas.

• **PARTICULAR,** junto plaza España, seis dormitorios, comedor, cuarto baño, aseo, cocina. 2479162.

• **PARQUE** Santa María, 2.800.000; convenir. 2317803.

• **NUEVOS** Ministerios, cuatro dormitorios; convenir. 2317459.

• **ARGÜELLES,** estudios, 1.600.000. 2317803.

• **PUERTA** Hierro, 250 metros, garaje, piscina. Facilidades. 2317459.

• **BENITO** Gutiérrez, 55 metros. 2430267, 2444137.

• **ALAMEDA** Osuna, 134 metros, cuatro dormitorios, garaje, piscina, 5.360.000. 4554474.

• **MAJADAHONDA,** 150 metros, tres dormitorios, piscina, 5.400.000. 4554474.

• **ALAMEDA** Osuna, 100 metros, piscina, garaje, tres dormitorios, 4.500.000. Facilidades. 4554474.

• **AVENIDA** América, apartamento 60 metros, un dormitorio, 4.000.000. 4554474.

• **CALLE** Carabelos, dos dormitorios, exterior, 800.000 entrada; resto, tres años. 7921105.

• **VISAN.** Arturo Soria, tres dormitorios, dos baños, piscina, garaje, 5.000.000. Facilidades. 2704877.

• **VISAN.** Vallecas, llave mano, tres dormitorios. Entradas desde 800.000. Información: Calle Puerto Piedrafita, 22. 2808215.

• **VISAN.** Apartamento junto Bravo Murillo, calle Pensamiento, 8; exteriores. Entrada, 1.000.000. Información en el edificio. 2704877.

• **BUHARDILLA** casco antiguo. 2419920.

• **MANOTERAS,** oportunidad, tres dormitorios, 2.000.000. 4642071.

• **PARTICULAR,** ocasión, impecable, cocina amueblada, parquet, gas ciudad; Metro, autobuses. 4690478.

• **MUSAS,** tres dormitorios, dos baños, garaje, gas ciudad, 3.300.000. 7422601.

• **PARQUE** Berlín, tres dormitorios, 4.200.000. 2762000.

• **PINAR** del Rey, tres dormitorios. 2762000.

• **PARTICULAR,** vendo piso Nueva Esperanza (Canillas). 4649082, 4642126.

• **EDIFICIO** Munich, apartamentos-estudios. Precios, forma pago excepcionales. Llave mano. Diferentes tamaños. Gastos mínimos. Piloto incluso domingos. Nieremberg, 6 (altura López Hoyos, 131). 2211451.

• **SANTIAGO** Apóstol, Arturo Soria, salón, tres dormitorios, dos baños, 3.500.000. 2029574. Tardes.

• **ALCORCON,** 500.000 entrada. Estupendo. 2511130.

• **EMBAJADORES,** seminuevo, precioso. 2517434.

• **RETIRO,** amplios. Facilidades. 2511130.

• **ALCORCON,** calle Sapporo, por traslado, buen precio; cuatro dormitorios, baño y aseo, inmejorable situación. 7180713.

• **OPORTUNIDAD.** Particular vende apartamento Collado Mediano, tres dormitorios. 4026820.

• **GENERAL** Ricardos (Metro Urgel), 75 metros, dos dormitorios, calefacción central, 2.500.000. Facilidades. 4314481.

• **SALAMANCA,** 130 metros, siete habitaciones, 4.500.000. Facilidades. 2754358.

• **USERA,** 75 metros, tres dormitorios, reformado, 2.250.000. 4314481.

• **PARTICULAR** vende piso zona Sur, tres dormitorios, salón, cocina, cuarto baño, dos terrazas, exterior. Interesados llamar a partir doce. 7921523.

• **LAS** Rozas, Puerta Sierra, 140 metros, tres dormitorios, 5.500.000. Facilidades. 4554474.

• **ALAMEDA** Osuna, tres dormitorios, piscina, 3.500.000. Facilidades. 4554474.

• **GOYA,** 120 metros, cuatro dormitorios, 5.300.000. Facilidades. 4554474.

• **SANTA** Eugenia, 100 metros, tres dormitorios, 3.350.000. Facilidades. 4554474.

• **ARTURO** Soria, 120 metros, cuatro dormitorios, 6.500.000. Facilidades. 4554474.

• **LOPEZ** Hoyos, 115 metros, tres dormitorios, 5.000.000. Facilidades. 4554474.

• **LOPEZ** Hoyos, junto Metro y mercado, tres dormitorios, estrenar, 4.400.000. Facilidades. 4554474.

• **JUNTO** plaza Castilla, estrenar, dos-tres dormitorios; 3.500.000-4.200.000. 4642071.

• **PARTICULAR,** vendo piso, Vicente Espinel, 22, segundo (Pueblo Nuevo). Tres dormitorios, salón, cuarto estar, cocina, baño, tres terrazas, 4.000.000. 2556357.

• **VENDO** apartamento. Ibiza, 50. Razón, portería.

• **PEÑAGRANDE,** estrenar. Entrada, 1.800.000; resto, facilidades. 4682196.

• **DEPARTAMENTOS** Cuesta Blanca (frente a La Moraleja), de 50 m2 a 200 m2, desde 1.980.000 pesetas más hipoteca. Facilidades hasta diez años. Piscina, tenis, servicios centralizados. Teléfonos 6513290 y 6513300.

• **COQUETO** apartamento. 2422676.

• **OFELIA** Nieto, 39. Estrenar, tres dormitorios, dos baños. Facilidades diez años. Aceptamos piso parte pago. 4476096.

• **CARABANCHEL,** tres dormitorios, calefacción central. Llave mano, 26.131 pesetas mes. Aceptamos piso parte pago. 4476083.

• **ZONA** Clara Rey, tres dormitorios, dos baños, calefacción, garaje, 950.000 entrada. Diez años facilidades. Aceptamos piso parte pago. 4476083.

• **FRESNEDILLAS,** tres dormitorios, calefacción, piscina, 100.000 entrada; resto, veinte años. 4476083.

• **SE** vende estudio 40 metros cuadrados, sótano. Sandoval, 9. Llamar tardes. 7591686.

• **OPERA**-Sol 3.000.000. 2665970.

• **ARGUELLES,** exterior, tres dormitorios, reformadísimo; entrada, 1.200.000. 4012883.

• **DECLARACIONES** renta, patrimonio, testamentarías. 4014673.

• **ALCORCON,** precioso, 375.000 entrada 2227721.

• **BARRIO** Salamanca, apartamento, 800.000 entrada. 2227560.

• **ARTURO** Soria, oportunidad, 700.000 entrada. 2227568.

• **ALCOBENDAS,** apartamento, 6000.000 entrada. 2227569.

• **ALAMEDA** Osuna, nuevo, 1.000.000 entrada. 2227721.

• **ARGANZUELA,** nuevo, 1.200.000 entrada. 2227568.

• **BARRIO** Pilar, ocasión, 600.000 entrada. 2228568.

• **CONCEPCION,** estupendo, 1.300.000 entrada. 2227560.

• **CENTRO,** baratísimo, 2.700.000 total. 2227560.

• **CAMPAMENTO,** oportunidad, 1.200.000 entrada. 2227721.

• **DOCTOR** Esquerdo, ático, 6.700.000 total. 2227868.

• **DELICIAS,** baratísimo, 1.700.000 total. 2227721.

• **DIEGO** León, acogedor, 700.000 entrada. 2227560.

• **DIEGO** León, estupendo, estrenar, 1.700.000 total. 2227569.

• **DEHESA** la Villa, precioso, 1.300.000 entrada. 2227569.

• **ESTRECHO,** apartamento, 800.000 entrada. 2227721.

• **EMBAJADORES,** estupendo, 1.000.000 entrada. 2227568.

• **GENERAL** Ricardos, precioso, 1.300.000 entrada. 2227560.

• **PARQUE** Avenidas, cuatro dormitorios, tres baños, salón y comedor, 6.500.000 menos hipoteca. 2463904.

• **PADILLA,** cuatro dormitorios, calefacción central, 3.250.000. 7334052. 4454265.

• **CANILLAS,** piso espléndido. 2349972.

• **PISO** estrenar o cambio por apartamento. Mañanas. 2536938.

• **VENDO** piso, avenida Albufera, 179. Facilidades. 2009982.

• **PROXIMO** Tribunal, 130 metros, salón 50 metros, dos baños, calefacción, 4.500.000. Facilidades. 4136925.

• **CENTRIQUISIMO,** reformado, grande. 2224567.

• **PARTICULAR** vende piso General Lacy. 2410553.

• **AVENIDA** Burgos, estrenar, tres dormitorios, garaje, piscina, 25% más barato que constructora. 4579526.

• **OCASION.** Próximo Madrid, cuatro dormitorios, piscina, tenis, estrenar, muy barato. Facilidades. 2523610.

• **VENTAS.** Sancho Dávila. Facilidades. 2457274.

• **GRAN** Vía, 1.600.000. 4485900.

• **PARTICULAR,** barato, Ventas, 6.250.000 contado. 2167761.

• **PARTICULAR,** apartamento, 1.000.000 entrada. Vallehermoso, 3. 4586580.

• **MARIA** Panés, 9, bajo, interior, y primero A, interior, 21 y 48 metros cuadrados, 300.000 y 1.500.000. 2423468, 2412298.

• **ARRIAZA,** 5, segundo izquierda, exterior, 138 metros cuadrados, 2.950.000. 2423468, 2412298.

• **APARTAMENTOS** lujo junto General Perón, uno-dos dormitorios, tranquilos, soleados, magnificamente terminados: mínimos gastos comunidad. Venta directa. Facilidades. Calle Breuno Ayllón, 3. 2545749, 2554880.

• **PISOS** lujo junto Bravo Murillo, Metro Estrecho, dos dormitorios, tranquilos, soleados, magnificamente terminados: mínimos gastos comunidad. Venta directa. Facilidades. Calle Breuno Ayllón, 3. 2545749, 2554880.

• **PISO** lujo tres dormitorios, dos baños. Jerónima Llorente, 3; 4.600.000. 4487518.

• **PARQUE** Lisboa, 156 m2. 6104826.

• **3.900.000,** tres dormitorios, Dehesa la Villa. 2519688.

• **PISITO** céntrico, reformado, 1.800.000 total. 2326182.

• **BUHARDILLA** dúplex, Gran Vía. 2326367.

• **JUNTO** plaza Ecuador, 100 metros, tres dormitorios, garaje, 5.500.000. 4642071.

• **PARTICULAR,** Chamartín, excelente. 2028696.

• **GUADARRAMA,** Jarosa, vendo. 4491682.

• **PISO** Getafe, cuatro dormitorios, dos cuartos baño, calefacción central, 105 m2. 6909534.

• **SAN** Ignacio Loyola, por traslado, buen precio. 7180713.

• **PARTICULAR** vende apartamento 50 m2, Villarrosa, con o sin muebles. 4551092. Horas oficina.

• **ALUCHE,** Camarena, 117; 90 metros, tres dormitorios. Razón, portería. 948-251495.

• **NIÑO** Jesús, fabuloso, exterior, confortabilísimo. 150 metros, tres dormitorios, salón amplísimo, teléfono, cocina amueblada. 4454676.

• **OCASION.** Atocha, tres habitaciones, 1.600.000. 4463729.

• **ORENSE,** exterior, dos dormitorios, salón, terraza, lujoso, 4.200.000. 4463729.

• **CANILLEJAS,** tres dormitorios. 7417347.

• **OCASION,** precioso, exterior, dos dormitorios, 3.650.000. Verle jueves, seis-ocho. Ríos Rosas, 49. 4422895.

• **PARTICULAR,** Embajadores, antiguo, exterior, teléfono, gas ciudad, dos salones, dos dormitorios. 2396320.

• **HABANA,** ático, 170 metros. Facilidades. 2311222.

• **GENERALISIMO,** cuatro dormitorios, 120 metros. Facilidades. 2315657.

• **APARTAMENTO** Clara del Rey, 65 metros, lujo, 2.650.000. 2316161.

• **CORAZON** María, cuatro dormitorios, 2.500.000 llaves, resto convenir. 2311222.

• **RETIRO,** 130 metros. Muchas facilidades. 2315657.

• **APARTAMENTO** Delicias, 60 metros, 3.250.000 total. 2316161.

• **NIÑO** Jesús, 260 metros, cinco dormitorios, lujo, extraordinario. 2311222.

• **PARTICULAR,** Noviciado, 110 metros, cinco dormitorios, 2.600.000 total. 2315657.

• **PROSPERIDAD,** ático, 120 metros, tres dormitorios dobles. Facilidades. 2316161.

• **PARQUE** Avenidas, particular, lujo, dos dormitorios, salón, baño, cocina, terraza, garaje, 4.500.000. 2739586.

• **CIUDAD** Periodistas, cinco dormitorios, piscina, aparcamiento, 7.000.000. Facilidades. 2311222.

• **MIRASIERRA,** apartamento lujo, estrenar, grandes terrazas. 4455116.

• **SAN** Ignacio, dos dormitorios, calefacción. Facilidades. 4790499.

• **CANILLAS,** tres dormitorios, dos baños, piscina, jardín. Facilidades. 4033662.

• **GETAFE,** tres dormitorios, terrazas. Facilidades. 4455098.

• **MIRASIERRA,** estrenar, lujo, tres dormitorios, grandes terrazas. 4790413.

• **HABANA,** lujo, tres dormitorios, dos baños. Facilidades. 4790499.

• **RICARDO** Ortiz, dos dormitorios, jardín. Facilidades. 4033708.

• **METRO** Tetuán, cuatro dormitorios, dos baños, calefacción central. Facilidades. 4033662.

• **BATAN,** Casa Campo, tres dormitorios. Facilidades. 4790413.

• **RAMON** Cruz, dos dormitorios. Facilidades. 4455116.

• **CAMPAMENTO,** tres dormitorios, dos terrazas. Facilidades. 4033662.

• **SAN** Ignacio, tres dormitorios. Facilidades. 4455098.

• **METRO** Quintana, apartamento estrenar. Facilidades. 4790413.

• **PINAR** Rey, tres dormitorios, terraza. Facilidades. 4033708.

• **METRO** Ascao, dos dormitorios, terraza. Facilidades. 4455116.

• **QUINTANA** (Metro), tres dormitorios, baño, terraza, calefacción. Facilidades. 4033662.

• **ARGÜELLES,** tres dormitorios, baño. Facilidades. 4790499.

• **CAMPAMENTO,** tres dormitorios, jardín. Facilidades. 4455098.

• **METRO** Pirámides, tres dormitorios, 1.100.000 entrada. Facilidades. 4033708.

• **VENDO** piso junto Metro. 4614855.

• **SAN** Blas, tres-cuatro dormitorios. 7422601.

• **COMANDANTE** Zorita, apartamento confortable, 2.600.000. 2475620.

• **VINAROZ,** apartamento lujo, mejor situación. 2475620.

• **PARTICULAR, zona Norte, exterior, tres dormitorios, 4.500.000. Facilidades. 2026862. Tardes y festivos.**

• **COSLADA** vendo piso tres dormitorios, Ciudad 70. 6714377.

• **GENERAL** Fanjul (Aluche), dos dormitorios, terraza; pocos gastos, 1.000.000 entrada; mensualidades, 31.250; precio total, 2.500.000. 4453860.

• **PARQUE** Eugenia Montijo, oportunidad, tres dormitorios, 75 metros, 1.100.000 entrada; resto, cuatro años; total, 3.100.000. 4453859.

• **SAN** Bernardo, dos dormitorios, 70 metros, 2.000.000. 4456466.

• **CALLE** Fuencarral, 85 metros, tres dormitorios, 1.500.000 entrada; mensualidades, 31.000; precio total, 3.200.000. 4456514.

• **PLAZA** Castilla, ocasión, 70 metros, calefacción central, 3.000.000. 4453859.

• **SAN** Ignacio Loyola, 75 metros, tres dormitorios, 1.000.000 entrada. Facilidades cuatro años; precio total, 2.800.000. 4456466.

• **JUNTO** glorieta Bilbao, caprichoso apartamento-estudio, 40 metros, 1.800.000. Facilidades. 4456514.

• **ESTRECHO,** dos dormitorios, 1.000.000 entrada; mensualidades, 20.000; precio total, 2.200.000. 4453859.

• **CENTRICO,** 150 metros, seis dormitorios, baño, aseo, exterior, dos balcones, parquet, 3.500.000. Facilidades. 4453860.

• **JUNTO** Alonso Martínez, 110 metros, seis habitaciones, exterior, 3.200.000. 4456466.

• **ROZAS,** tres dormitorios, dos baños. Regalamos garaje. Entrada, 750.000. Dies años. Sin hipoteca. 2792773.

• **OCASION,** exterior, seminuevo, tres dormitorios, 2.200.000 contado; Pinar del Rey. 4422895.

• **GLORIETA** Cuatro Caminos, tres dormitorios. Entrada, 1.200.000. Facilidades. 2703914.

• **VALLECAS** (Entrevías), pisos dos-tres dormitorios,, exteriores, garaje. 4784422.

• **OCASION.** Céntrico, interior. 4479967.

• **DIRECTAMENTE,** tres dormitorios, comedor, 1.900.000 al contado; facilidades, 2.100.000. Constancia, 44. Tardes, cinco-siete. Abstenerse agencias.

• **COSLADA,** por traslado urgente. Oportunidad. Amplio. 6729077.

• **COLMENAR** Viejo, estrenar, tres-cuatro dormitorios. Entrada, 300.000. Amplias facilidades. 2703914.

• **ESTUDIO,** aire acondicionado, baño completo, cocina empotrada, agua caliente y refrigerador. Llave en mano. Valor, 1.200.000 pesetas. Precio, desde 850.000 pesetas. Facilidades. Centrotorre 2. Avenida Imperial, 32. Torremolinos. Teléfonos 382520, 387746.

• **PARTICULAR,** M-30, exterior, soleado, ajardinado, calefacción central. Contado, 2.800.000. 2453889.

• **PARTICULAR,** vendo piso, Metro Musas. 2130097.

• **PARTICULAR,** bonito piso exterior, soleado, tres dormitorios, amplio salón, baño completo y aseo, dos terrazas, parquet, casa nueva. Paseo Delicias, 104. Enseña portero. Facilidades diez años. Teléfono 7783266.

• **ALUCHE,** particular, 2.900.000 total. 4651339, 7064808.

• **FUENLABRADA,** particular, 1.800.000. Facilidades. 4651339, 7064808.

• **CHAMBERI,** piso 92 metros cuadrados, 6.000.000. 4415246.

• **DIRECTAMENTE** vendo piso señorial, casa nueva, junto plaza Oriente. 2501693.

• **VENDO** piso calle Segovia, frente parque Atenas. 2660751.

• **GENERAL** Ricardos, oportunidad, tres dormitorios, calefacción, terraza, 2.700.000. 4554605, 4698030.

• **ELIPTICA,** tres dormitorios, calefacción, terraza, 2.800.000. 4554605, 4698030.

• **BARRIO** Concepción, tres, cuatro dormitorios. 4042018.

• **SALAMANCA,** ático, 120 metros; oportunidad, 4.300.000 total. 2311222.

• **ANTON** Martín, precioso, 1.300.000 total. Facilidades doce años. 4482400.

• **ARGÜELLES,** maravilloso apartment, 600.000 llaves. 4482458.

• **ALUCHE,** cuatro dormitorios, 900.000 llaves. 4482558.

• **ALCORCON,** 450.000 entrada; resto, 19.725 mes. 4482200.

• **BARRIO** Pilar, ocasión, 600.000 llaves; resto, 19.200 al mes. 4482458.

• **CENTRO,** ocasión, apartamento, 1.200.000. Facilidades. 4482400.

• **DELICIAS,** precioso, 1.700.000 total. Muchas facilidades. 4482200.

• **LOPEZ** Hoyos, exterior, tres dormitorios, 800.000 llaves. 4482558.

• **MAJADAHONDA,** calefacción, garaje, 180 metros, 6.700.000 total. Facilidades. 4482458.

• **PASEO** Extremadura, tres dormitorios, 550.000 llaves. 4482200.

• **PUENTE** Praga, calefacción, 100 metros, 1.000.000 entrada; resto, doce años. 4482558.

• **SALAMANCA,** apartamento precioso, 2.850.000. Facilidades. 4482400.

• **IGNACIO** Loyola, maravilloso, 800.000 llaves. 4482200.

• **JOSE** Valderas, cuatro dormitorios, 700.000 llaves. 4482558.

• **SANTA** Eugenia, 100 metros, calefacción, 1.200.000 entrada. 4482200.

• **SEBASTIAN** Reyes, precioso, 700.000 llaves; resto, doce años. 4482458.

• **USERA,** ocasión, 700.000 llaves; resto, facilidades. 4482558.

• **VISTA** Alegre, adelántese, 1.050.000 llaves. 4482400.

• **ALVARADO,** apartamento, 450.000 entrada; fabuloso. 4482200.

• **PARQUE Lisboa, exterior, cuatro dormitorios, baño, aseo, calefacción, 1.300.000 entrada. 4299492.**

• **PUERTA Angel, exterior, tres dormitorios, 1.300.000 entrada. 4298988.**

• **DELICIAS, cuatro dormitorios, dos baños, calefacción, 2.600.000 entrada. 4299492.**

• **ALUCHE, oportunidad, tres dormitorios, calefacción, ascensor, 3.100.000. entrada. Facilidades. 4294335.**

• **SALAMANCA,** oportunidad, dos dormitorios. 2.300.000. 4299506.

• **PARQUE** Ondarreta, tres dormitorios, calefacción, 3.000.000, facilidades; 2.500.000 contado. 4298988.

• **ALUCHE,** cuatro dormitorios, gas ciudad, 3.500.000. 4299506.

• **PINAR** del Rey, tres dormitorios, ascensor, 3.000.000. Facilidades cinco años. 4298988.

• **DIEGO** León, cuatro dormitorios, dos baños, calefacción, 7.000.000. Facilidades. 4294335.

• **CRISTO** Rey, cuatro dormitorios, dos baños, calefacción, 7.700.000. Facilidades. 4298988.

• **FUENLABRADA,** oportunidad, tres dormitorios, calefacción, 1.700.000. Facilidades. 4299506.

• **MARQUES** Vadillo, exterior, tres dormitorios, 2.500.000. Facilidades. 4299492.

• **BRONCE,** 21. Dos dormitorios, jardín, piscina, club social, gimnasio. 2703914.

• **ESTUDIO** Benidorm vendo, aire acondicionado, amueblado, piscina, tenis, 750.000 total. Facilidades. 4476083.

• **ALCALA** Henares, tres dormitorios, calefacción central. Facilidades. 4476083.

• **PUENTE** Vallecas vendo edificio dos viviendas, dos-tres dormitorios, indistintamente, calefacción central, grandes terrazas, bien comunicados. Grandes facilidades. 4476083.

• **MORATALAZ,** polígono A, planta tercera, dos dormitorios, reformado. Facilidades. 4392587, 4398872.

• **MORATALAZ,** polígono E, L-8, planta primera, tres dormitorios, calefacción central. Facilidades. 4392587, 4398872.

• **MORATALAZ,** polígono G, planta tercera, 120 metros, cuatro dormitorios, calefacción central. Facilidades. 4392587, 4398872.

• **MORATALAZ,** polígono I, planta baja, 90 metros, tres dormitorios, calefacción, reformado. 4392587, 4398872.

• **MORATALAZ,** polígono A, planta baja, tres dormitorios, económico. Facilidades. 4392587, 4398872.

• **MORATALAZ,** polígono A, planta décima, tres dormitorios, calefacción central. Facilidades. 4392587, 4398872.

• **MORATALAZ,** polígono G, planta baja, tres dormitorios, económico. 4392587, 4398872.

• **MORATALAZ,** polígono C, L-15, planta octava, 135 metros, cuatro dormitorios, office, calefacción central, agua caliente. Facilidades. 4392587, 4398872.

• **SE** vende buhardilla San Vicente Ferrer. 7059974.

• **VENDO** piso Vicálvaro, superficie útil 104 m2. 4195363, 4195419.

• **VENDO** piso 200 metros, avenida de Bruselas. 2455965.

• **DOCTOR** Esquerdo, 166. Ultimos pisos, directamente constructora, construcción-lujo, garaje. Amplias facilidades. 4339375.

• **ESTRECHO,** dos dormitorios, baño, reformado, 2.350.000. Facilidades. 2703914.

• **CENTRICO,** cuatro dormitorios, 3.500.000. 4485864.

• **DOCTOR** Esquerdo, apartamento lujo. Entrada, 1.500.000. 7422601.

• **ALUCHE,** nuevo, tres dormitorios, cocina amueblada, aire acondicionado. Todo convenir. Dacha, 2226550.

• **ESTRECHO,** apartamento un dormitorio y dúplex, cocina independiente. Sin hipoteca. Dacha, 2226550.

• **ALAMEDA** de Osuna, nuevo, tres dormitorios, garaje, 4.500.000 total. Muchas facilidades. Dacha, 2226550.

• **PROSPERIDAD,** apartamento estrenar, 700.000 entrada fraccionable; resto, convenir. Dacha, 2226550.

• **INFANTA** Mercedes, apartamento un dormitorio, 1.000.000 entrada. Facilidades. Dacha, 2226550.

• **PIOVERA,** nuevo, cuatro dormitorios, tres baños, trastero, dos garaje, 8.500.000 total; convenir. Dacha, 2226550.

• **FUENCARRAL** pueblo, tres dormitorios. Mínima entrada; resto, diez años. Sin hipoteca. Dacha, 2226550.

• **MOSTOLES,** calefacción central; entrada, 350.000; letras, 25.000. 6133862.

• **MOSTOLES,** 120 metros; entrada, 600.000. Facilidades. 6133866.

• **MOSTOLES,** tres dormitorios, calefacción, piscina; entrada, 600.000; letras, 20.000. 6133862.

• **MOSTOLES,** piso lujo; entrada, 100.000; letras, 25.000. 6133866.

• **FUENLABRADA,** tres dormitorios; entrada, 125.000; mensualidades, 20.00. 6133862.

• **VALLECAS** (San Diego), pisos tres-cuatro dormitorios, parquet, garaje. 4784422.

• **ESTRECHO,** estrenar, particular. 7113280.

• **ALTAMIRA,** vistas impresionantes, 5.400.000. 7391277.

• **ALAMEDA** Osuna, piso 100 m2, tres dormitorios, office, cocina, cuarto baño, aseo, terraza, calefacción y agua caliente centrales, jardín, piscina, garaje; particular. 7471490.

• **MIRASIERRA,** 150 metros, jardín, garaje, piscina. 7346948.

• **COSLADA,** ocasión, cuatro dormitorios, calefacción-agua centrales, 2.600.000. Facilidades. 4086620.

• **OCASION.** Vendo piso amueblado, Mostoles, incluido televisión color, aire acondicionado, teléfono, todo reformado. Contado, 2.700.000. 6132510.

• **VENDO** piso 140 m2, Montesa, 4.300.000 contado. 4574825. Nueve-once noche.

• **ARGÜELLES,** cinco dormitorios, lujo, 8.000.000. 2475620.

• **CALLE** Gandía, bonito piso, 3.600.000. 2475620.

• **METRO** Simancas, tres dormitorios, 1.800.000 contado. 2475620.

• **PARQUE** Ondarreta, lujo, 2.500.000. 2475620.

• **JUNTO** Pirámides, magnífico lujo, tres dormitorios, 4.500.000. 2475620.

• **ATICO,** Niño Jesús, cuatro dormitorios, 7.500.000. 2475620.

• **MOSTOLES,** 90 metros, calefacción central, piscina, 2.000.000. 2475620.

• **ALCALA,** 74. Señorial, 140-300 metros. 2475620.

• **PASEO** Habana, estrenar, precioso piso lujo, dos dormitorios, 6.500.000. 2475620.

• **ZONA** Ascao, a elegir planta, a estrenar. 2674916.

• **PARQUE** Avenidas, pisos tres dormitorios, estrenar, 4.500.000; 1.200.000 llaves. Frente a Bolonia, 1. Tardes.

• **SE** vende piso 145 metros, garaje. Facilidades. Alcalá, 229, segundo A. 2552869.

• **QUEVEDO,** particular, 180 metros. Facilidades. 2462405.

• **ZONA** Pueblo Nuevo, dos dormitorios, amueblado, 2.500.000. 2674916.

• **HERMOSILLA,** 91. Pisos uno, dos, tres dormitorios, estrenar. Facilidades. Garaje. Semiesquina Conde Peñalver.

• **CENTRO,** 150 metros, calefacción, 3.700.000. 2316244.

• **METRO** Carmen, tres dormitorios, 2.800.000. 2316940.

• **ANTONIO** López, estrenar, calefacción, 3.800.000. 2222169.

• **MOSTOLES,** 109 metros; entrada, 700.000. 2316940.

• **DELICIAS,** dos dormitorios, 1.600.000. 2222169.

• **CARABANCHEL** Bajo, 90 metros; entrada, 1.000.000. 2316244.

• **VALLECAS,** oportunidad, 1.200.000 entrada. 2530481.

• **BARRIO** de la Concepción; entrada, 1.600.000. Facilidades. 2536838.

• **ARGÜELLES,** oportunidad, 1.500.000 entrada. 2348935.

• **CENTRO;** entrada, 800.000. Facilidades. 2530481.

• **SAN** Ignacio de Loyola, oportunidad, 1.000.000 llaves. 2536838.

• **CUATRO** Caminos; entrada, 2.000.000; oportunidad. 2348935.

• **EMBAJADORES,** oportunidad, 2.000.000 llaves. 2530481.

• **ASCAO;** entrada, 1.500.000. Facilidades. 2536838.

• **CENTRO,** oportunidad, 2.000.000 entrada. 2348935.

• **DELICIAS;** llaves, 2.000.000. Facilidades. 2530481.

• **CHAMBERI,** dúplex, 2.800.000 total. 2536838.

• **MEDIODIA;** entrada, 2.000.000; oportunidad. 2348935.

• **CENTRO;** llaves, 3.000.000. Facilidades. 2530481.

• **EMBAJADORES,** oportunidad, 1.750.000 llaves. 2536838.

• **CENTRO.** Facilidades. 2.000.000. Oportunidad. 2348935.

• **TETUAN,** oportunidad, 1.500.000 llaves. 2530481.

• **QUEVEDO,** magnífico piso 220 metros, 9.000.000 contado. Bravo Murillo, 4. Enseña portero.

• **DIRECTAMENTE** vendo dúplex 325 m2 (125 son de terraza), cinco dormitorios, dos cuartos de baño, zona avenida Badajoz-Arturo Soria. Condiciones convenir. Facilidades hasta cinco años. 2751390.

• **ESTUDIO** en La Manga, amueblado. 2708341.

• **AVENIDA** Aragón, 100 metros, nuevo, 3.500.000. 2508684.

• **VILLALBA.** apartamento mejorado. Tardes-noches. 8502218.

• **VILLALBA,** piso mejorado. Tardes-noches. 8502218.

• **VILLALBA,** apartamento urbanización semilujo. Tardes-noches. 8502218.

• **ALCORCON,** poca entrada. 2750502.

• **ALUCHE.** Facilidades. 2751742.

• **ALCOBENDAS,** tres, cuatro dormitorios. 2752758.

• **BARRIO** Pilar. Facilidades. 4355635.

• **COSLADA.** Muchas facilidades. 2750502.

• **CARABANCHEL.** Facilidades. 2751742.

• **COSLADA,** tres, cuatro dormitorios. Interesantes precios. 2752758.

• **MORATALAZ,** 2.300.000 total, tres dormitorios. 4333991.

• **PERIODISTAS,** ocasión, traslado. 2528049.

• **CUATRO** Caminos, gran oportunidad. 2517030.

• **LA** Estrella, 185 metros, 4.000.000 entrada. 2517402.

• **RETIRO,** dos dormitorios, 1.300.000 total. 4333991.

• **RETIRO,** úrgeme venta. Facilidades once años. 2528049.

• **PISO** nuevo, cuatro dormitorios. Entrada convenir. Facilidades. 2543968.

• **GRAN** oportunidad. Pacífico, tres dormitorios, calefacción, garaje, nuevo, 4.000.000; convenir. 4358563.

• **EXTRAORDINARIO.** Batán, dos dormitorios, necesita reforma, 1.850.000. Facilidades. 4358629.

• **OPORTUNIDAD.** Alameda Osuna, tres dormitorios, garaje, piscina, dos baños. Facilidades. 4358694.

• **OPORTUNIDAD.** Antón Martín, dos dormitorios, 1.400.000. Amplias facilidades. 2268121.

• **EXTRAORDINARIO.** Francisco Silvela, cuatro dormitorios, calefacción, 4.750.000. Facilidades. 2768321.

• **OPORTUNIDAD.** Parque Eugenia Montijo, tres dormitorios. Amplias facilidades. 2766320.



Biblioteca Virtual de Castilla-La Mancha. Ya. 14/5/1981.

**ANUNCIOS EN Ya 242 25 00 (COBRAMOS A DOMICILIO) 248 84 00** Puede Usted pagar con VISA-EUROCARD · GRAN VIA, 62, 3.° DE 9 A 20 HORAS • **VELOFON**

• **OCASION.** Carabanchel, tres dormitorios, 2750.000. Facilidades. 2763153.

• **GRAN** ocasión. Parque Eugenia Montijo, cuatro dormitorios. Facilidades convenir. 2767257.

• **EXTRAORDINARIO,** Majadahonda, tres dormitorios, garaje, piscina, 4.250.000. Facilidades. 4358563.

• **EXTRAORDINARIO** ático, Alameda Osuna, tres dormitorios, piscina, estrenar, 5.350.000. Facilidades. 4358629.

• **OCASION.** Portazgo, tres dormitorios. 2.250.000. Facilidades. 4358694.

• **GRAN** oportunidad. Parque Avenidas, dos dormitorios, dos baños, lujo; convenir. 2268121.

• **OCASION.** Puente Vallecas, amplio. Grandes facilidades. 2768321.

• **EXTRAORDINARIO,** glorieta Bilbao, tres dormitorios; convenir. 2766320.

• **OCASION.** Paseo Extremadura, dos dormitorios. 1.750.000. Facilidades. 2763153.

• **EXTRAORDINARIO,** Ferraz, dos dormitorios, 2.850.000. Facilidades. 2767257.

• **OCASION.** Usera, tres dormitorios, calefacción, 3.050.000. Facilidades. 4358563.

• **EXTRAORDINARIO.** Conde Casal, cuatro dormitorios, garaje, piscina, estrenar; convenir. 4358629.

• **OCASION.** Ascao, dos dormitorios, 2.250.000. Facilidades. 4358694.

• **EXTRAORDINARIO,** Retiro, cuatro dormitorios, 6.350.000. Facilidades. 2268121.

• **FABULOSO,** Ríos Rosas, cuatro dormitorios, totalmente reformado. Amplias facilidades. 2768321.

• **OCASION.** Menéndez Pelayo, cuatro dormitorios, calefacción, seminuevo, 2.250.000 entrada. 2766320.

• **COLONIA** Sardinero, ocasión, tres dormitorios. Amplias facilidades. 2763153.

• **OPORTUNIDAD.** Usera, dos dormitorios, 1.750.000. Facilidades. 4358563.

• **AVENIDA** Manzanares, oportunidad, amplio, lujo. Faciliades convenir. 4358629.

• **OPORTUNIDAD.** Vista Alegre, tres dormitorios. Amplísimas facilidades. 4358694.

• **VENDO** piso céntrico. Doy facilidades. 2268121.

• **OPORTUNIDAD.** Junto Metro, amplio. Facilidades convenir. 2768321.

• **EXTRAORDINARIA,** ocasión. Salamanca, tres dormitorios, 2.250.000. Facilidades. 2768321.

• **OPORTUNIDAD.** Bilbao, dos dormitorios, 2.050.000 total. Facilidades. 2766320.

• **EXTRAORDINARIO,** Iglesia, dos dormitorios, 1.650.000 total. Facilidades. 2763153.

• **OCASION.** Menéndez Pelayo, apartamento estrenar, 3.250.000. Facilidades. 2767257.

• **CIUDAD** Lineal, dos dormitorios, 2.250.000. Facilidades. 4358563.

• **OCASION.** Parque Avenidas, cuatro dormitorios, lujo. Facilidades. 4358629.

• **EXTRAORDINARIO,** Canillas, tres dormitorios, 1.400.000 llaves. 4358694.

• **FABULOSO,** Hortaleza, cuatro dormitorios, nuevo. Amplias facilidades. 2268121.

• **OCASION.** Pueblo Nuevo, tres dormitorios. Amplias facilidades. 2768321.

• **EXTRAORDINARIO,** plaza España, estrenar, 100 metros. Facilidades. 2766320.

• **OPORTUNIDAD.** Parque Santa María, amplio, 3.250.000. Facilidades. 2763153.

• **APARTAMENTO** lujo, estrenar, Atocha, 1.400.000 entrada. 2767257.

• **OPORTUNIDAD.** Barrio Salamanca, 120 metros, lujo, 6.650.000. Facilidades. 4358563.

• **GRAN** ocasión. Legazpi, dos dormitorios, 1.950.000. Facilidades. 4358629.

• **FABULOSO,** Marqués Vadillo, cuatro dormitorios, calefacción, 3.600.000. Facilidades. 4358694.

• **EXTRAORDINARIO,** Puente Segovia, dos dormitorios, 1.550.000 total. Facilidades. 2268121.

• **GRAN** oportunidad. Prosperidad, cuatro dormitorios. Amplias facilidades. 2768321.

• **OCASION.** Avenida San Luis, tres dormitorios, 2.650.000. Facilidades. 2766320.

• **OPORTUNIDAD.** Avenida Mediterráneo, tres dormitorios, calefacción, 4.000.000. Facilidades. 2763153.

• **OPORTO,** extraordinario, tres dormitorios, 2.600.000. Facilidades. 2767257.

• **OPORTUNIDAD.** Barrio Lucero, tres dormitorios, 2.250.000. Amplias facilidades. 4358563.

• **EXTRAORDINARIO,** Quintana, tres dormitorios, calefacción, 1.250.000 entrada. 4358629.

• **OPORTUNIDAD.** Tirso Molina, dos dormitorios, 1.650.000 total. Facilidades. 4358694.

• **EXTRAORDINARIA** oportunidad. Reina Victoria, cuatro dormitorios, 6.350.000. Facilidades. 2268121.

• **OCASION.** Arturo Soria, cuatro dormitorios, piscina. Amplias facilidades. 2768321.

• **GRAN** ocasión. Jerónimos, tres dormitorios, señorial, 5.350.000 contado. 2766320.

• **GRAN** oportunidad. Barrio Estrella, cuatro dormitorios, 6.850.000. Facilidades. 2763153.

• **EXTRAORDINARIA** ocasión. Pío XII, 100 metros, calefacción, garaje, 5.250.000. Facilidades. 2767257.

• **OPORTUNIDAD.** Lista, dos dormitorios, 1.850.000. Facilidades. 4358563.

• **GRAN** oportunidad. Pirámides, cuatro dormitorios, calefacción, garaje, estrenar; convenir. 4358629.

• **OPORTUNIDAD.** Arturo Soria, cinco dormitorios, garaje, 7.350.000. Facilidades. 4358694.

• **ATICO** abuhardillado, estrenar, paseo Habana, tres dormitorios. 2268121.

• **BARRIO** Salamanca, cuatro dormitorios, para reformar; convenir. 2768321.

• **OPORTUNIDAD.** Goya, dos dormitorios, 2.250.000. Facilidades. 2766320.

• **EXTRAORDINARIO,** Vicálvaro, tres dormitorios, estrenar. 1.250.000 entrada. 2763153.

• **LAVAPIES,** dos dormitorios, 1.650.000 total. Facilidades. 2767257.

• **PARTICULAR,** San Fernando. 6721380. Tardes.

• **PUENTE** Praga, inmejorable, 800.000 llaves. 2488200.

• **SANTA** Eugenia, magnífico, 975.000 entrada. 2488208.

• **MAJADAHONDA,** apartamento, 575.000 llaves. 2488209.

• **USERA,** ocasión, 550.000 entrada. 2482570.

• **BARRIO** Pilar, estupendo, 650.000 llaves. 2489375.

• **ALCORCON,** calefacción, 425.000 entrada. 2489803.

• **QUINTANA,** espléndido, 900.000 llaves. 2489804.

• **RETIRO,** fabuloso, 750.000 entrada. 2489805.

• **ALAMEDA** Osuna, precioso, 1.175.000 llaves. 2489803.

• **MOSTOLES,** oportunidad, 1.950.000 total. Facilidades.

• **ALUCHE,** maravilloso, 875.000 entrada. 2488200.

• **URGEL,** adeléntese, 450.000 llaves. 2482570.

• **PEÑA** Grande, sensacional, 800.000 entrada. 2489375.

• **ZARZAQUEMADA,** ocasión, 450.000 llaves. 2488208.

• **IGNACIO** Loyola, monísimo, 350.000 entrad. 2488209.

• **MORATALAZ,** tres dormitorios, calefacción. 4394306.

• **LEGANES,** tres dormitorios. 4394306.

• **VENDO** piso lujo Torres Blancas, 90 metros, piscina, garaje, seis millones. 4163915. Mañanas.

• **ALUCHE,** 2.100.000. 7190192.

• **ARGÜELLES,** calle Quintana, 2.400.000 llaves, 40.000 mensuales. Reformado. 2333000.

• **ATOCHA,** 130 metros, 2.000.000 entrada; resto, 35.000 mes. 2333009.

• **BARRIO** Pilar, calle Rivadabia, 1.600.000 llaves, 32.000 mes; estrenar. 2333008.

• **CENTRO,** precioso apartamento, dos dormitorios, 700.000 llaves. Facilidades. 2334601.

• **GRAN** Vía, cinco dormitorios, 1.000.000 llaves, 26.000 mes. 2333000.

• **CANILLEJAS,** calle Néctar, junto parque, 115 metros, 1.000.000 entrada, 2333009.

• **CUATRO** Caminos, oportunidad, tres dormitorios, 900.000 entrada, 26.000 mes. 2333008.

• **CAMPAMENTO,** junto Metro, calle Escalona; llaves, 1.000.000; resto, convenir. 2334601.

• **SACONIA,** calle Valderromán, nuevo, reformado, 1.200.000 llaves, 30.000 mes. 2333000.

• **DIEGO** León, fabuloso, 120 metros, 2.500.000 entrada; resto, facilidades. 2333009.

• **DELICIAS,** 1.500.000 llaves; grandísimo, 140 metros, seminuevo. 2333008.

• **EMBAJADORES,** plaza Peñuelas, cuatro dormitorios, 1.800.000 llaves, 35.000 mes. 2334601.

• **ELIPA,** 1.100.000 llaves, 30.000 mes; amplísimo, seminuevo. 2333000.

• **QUEVEDO,** magnífico, tres dormitorios, 1.300.000 llaves, 30.000 mes. 2333009.

• **LEGAZPI,** 125 metros, cuatro dormitorios, estrenar, 1.700.000 llaves. 2333008.

• **MORATALAZ,** junto Metro, reformado, 1.500.000 llaves, 35.000 mes. 2334601.

• **ORENSE,** 3.000.000 llaves, 40.000 mes; exterior, precioso. 2333000.

• **PUEBLO** Nuevo, calle Juan Pascual, tres dormitorios, 1.000.000 llaves, 30.000 mes. 2333009.

• **QUINTANA,** maravilloso, cuatro dormitorios, 1.200.000 llaves, 35.000 mes. 2333008.

• **VALLECAS,** avenida San Diego, 1.300.000 llaves 35.000 mes; estrenar. 2334601.

• **PARTICULAR** vende piso dos habitaciones. Facilidades. Virgen Lluc, 38. 4040396. Llamar cuatro-siete.

• **MENENDEZ** Pelayo, dos dormitorios, 2.500.000. Facilidades. 2319782.

• **ALUCHE,** tres dormitorios, trastero, piscina, 3.200.000. 7174566.

• **PASEO** Habana, cuatro dormitorios, estupendo, 1.700.000 llaves. 4030500.

• **ARTURO** Soria, 120 metros, piscina, 6.300.000. Facilidades. 2328500.

• **BATAN,** tres dormitorios, oportunidad, 700.000 llaves. 4030550.

• **CARTAGENA,** cuatro dormitorios, dos baños, 6.300.000. Facilidades. 2328508.

• **CARTAGENA,** dos dormitorios, reformado, 600.000 llaves. 4030558.

• **CANILLEJAS,** cuatro dormitorios, estupendo, 1.300.000 llaves. 2328509.

• **CIUDAD** Angeles, cuatro dormitorios, dos baños, 700.000 llaves. 4030500.

• **CARABANCHEL,** dos, tres dormitorios, 850.000 llaves. 2328379.

• **DELICIAS,** cuatro dormitorios, oportunidad, 575.000 llaves: 4030550.

• **ANTONIO** López, tres dormitorios, estrenar, 1.000.000 llaves. 2328508.

• **MORATALAZ,** tres dormitorios, bajo, 750.000 llaves. 4030558.

• **NUEVOS** Ministerios, tres dormitorios, 110 metros, 1.200.000 llaves. 2328509.

• **RETIRO,** dos dormitorios, lujo, 1.000.000 llaves. 4030500.

• **VALLECAS,** tres dormitorios, estupendo, 800.000 llaves. 2328379.

• **ZARZAQUEMADA,** tres dormitorios, nuevo, 600.000 llaves. 4030550.

• **ORENSE,** dos dormitorios, lujo, 6.000.000. Facilidades. 2328500.

• **AVENIDA** Valladolid, 120 metros, jardines, 6.300.000. Facilidades. 4030558.

• **ALAMESA** Osuna, tres dormitorios, dos baños, piscina, 1.300.000 llaves. 2328508.

• **CIUDAD** Periodistas, cuatro dormitorios, dos baños, lujo, 7.800.000. Facilidades. 4030500.

• **PARTICULAR,** Alcorcón, piscina, polideportivo. Facilidades. 6106153.

• **ARGÜELLES,** 3.200.000. 4485908.

• **LEGANES,** centro, tres dormitorios, 1.500.000 total. 4656498.

• **ALCORCON,** tres dormitorios, 400.000 llaves. 2222194.

• **EMBAJADORES,** cuatro dormitorios, 600.000 llaves. 2221595.

• **LEGANES,** ganga, 400.000 entrada. 2222212.

• **PIRAMIDES,** tres dormitorios, calefacción, 1.000.000 entrada. 2222302.

• **METRO** Vallecas, amplio, calefcción, 500.000 entrada. 2222302.

• **VALLECAS,** ocasión, 1.100.000 total. Facilidades. 2222212.

• **PACIFICO,** tres dormitorios, calefacción, 700.000 llaves. 2222302.

• **CIUDAD** Parque Henares, regalado, 2.700.000. Facilidades. 2222194.

• **SAN** Fernando, maravilloso, 600.000 entrada. 2222194.

• **AEROPUERTO,** piscina, tenis, garaje, 500.000 llaves. 2222212.

• **MOSTOLES,** calefacción, tres dormitorios, 500.000 llaves. 2221595.

• **VILLAVERDE,** oportunidad, 400.000 entrada. 2222302.

• **NUEVO,** tres dormitorios, calefacción central, millón entrada. 2325670.

• **PLAZA** España, tres dormitorios, 1.250.000 entrada. 2325670.

• **APARTAMENTO** nuevo, comunicadísimo, calefacción central, 600.000 entrada. 2325670.

• **DELICIAS,** casa nueva, millón entrada. 2325670.

• **EMBAJADORES,** cuatro dormitorios, casa nueva, calefacción central, 1.500.000 entrada. 2325670.

• **OPORTUNIDAD.** Parque Fátima; tres dormitorios, calefacción central, 800.000 entrada. 2325670.

• **APARAMENTO** estrenar, Argüelles. Facilidades. 4496036.

• **VENDO** piso lujo centro Madrid, cuatro dormitorios. 4684128.

• **JOSE** Antonio, Metro, dos dormitorios, salón, cocina, baño, reformado, 2.300.000 contado. 2229525.

• **OPORTUNIDAD.** Antón Martín, un dormitorio, salón, baño, cocina totalmente reformado, 1.250.000 contado. 2229525.

• **CORAZON** María, cuatro dormitorios, salón, dos baños, calefacción central, terrazas, 4.750.000. 2229525.

• **DEHESA** Villa, tres dormitorios, salón, calefacción. Facilidades diez años. 2664617.

• **MORATALAZ.** Entrada, 1.500.000; resto, convenir. 2664617.

• **VALLECAS,** dos dormitorios, salón, baño, totalmente exterior, 1.900.00 total. Facilidades. 2664617.

• **ROZAS,** pisos estrenar, tres dormitorios, dos baños, calefacción central. Grandes facilidades. 6373770.

• **APARTAMENTO** céntrico, Gran Vía. Mañanas. 2330540.

• **DIRECTAMENTE** vendo piso, Metro Campamento, tres dormitorios. Facilidades. 2189520.

• **PARTICULAR,** vendo piso Chamberí. 2540024.

• **APARTAMENTO** zona Retiro, 3.000.000. 4041035.

• **VENDO** piso zona calle Toledo. Facilidades. 2654761.

• **CAMPAMENTO,** ocasión, tres dormitorios, 600.000 llaves. 2222212.

• **ALUCHE,** extraordinario, ocasión, 800.000 entrada. 2222302.

• **PUERTA** Toledo, ocasión, tres dormitorios, 1.000.000 entrada. 2222212.

• **IGNACIO** Loyola, bonito, 800.000 entrada. 2221595.

• **TORREJON,** Cataluña, amplísimo, 500.000 llaves. 2222194.

• **ALCORCON,** tres dormitorios, ocasión, 500.000 llaves. 2221595.

• **ESTUDIOS,** oportunidad, condiciones únicas, Fermín Caballero, zona Norte. 2222302.

• **SEBASTIAN** Reyes, cuatro dormitorios, calefacción, 700.000 llaves. 2222212.

• **TRIBUNAL,** seis dormitorios, 1.500.000 llaves. 2222302.

• **GOZALO.** Apartamentos. Lavapiés, 29. Dos dormitorios, salón, parquet, ascensor, trastero. garaje opcional. Facilidades.

• **GOZALO.** Apartamentos-estudios estrenar, edificio Silva (semiesquina Gran Vía), propio profesionales, desde 2.200.000. Facilidades.

• **GOZALO.** Sn Gerardo (Saconia), tres dormitorios, salón, calefacción central. Facilidades.

• **GOZALO.** Apartamento, Metro Valdeacederas. Facilidades.

• **GOZALO.** Puerta Bonita, dormitorios dos, salón. Facilidades.

• **GOZALO.** Exterior, Almadén, dormitorios cinco, salón, dos baños, parquet, calefacción. Facilidades.

• **GOZALO.** Exterior, carrera San Francisco, dormitorios cuatro, salón, calefacción central. Facilidades. 2327438.

• **JUNTO** Pinar Chamartín, dos dormitorios, terrazas, 2.100.000. 4463796.

• **LAVAPIES,** exterior, reformado, tres dormitorios. Entrada, 1.500.000; resto, 50 meses 20.000. 4791461. Torremadrid.

• **APARTAMENTO** plaza Castilla. Entrada, 1.000.000; resto, 36 meses 27.000. 4791551. Torremadrid.

• **CARTAGENA,** estudio estrenar, 1.700.000. 2508684.

• **ESTORIL** 2. 6178450.

• **ALUCHE,** 900.000 llaves. 4488123.

• **PROSPERIDAD,** 1.200.000 llaves. 4488123.

• **QUINTANA,** 2.800.000. Facilidades. 4488123.

• **BARRIO** del Pilar, 800.000 llaves. 4488123.

• **RETIRO,** 1.500.000 entrada. 4488123.

• **PEÑAGRANDE,** tres dormitorios, amplia terraza, 3.700.000. Facilidades. 2664617.

• **JUNTO** a Moratalaz, desde 625.000 entrada única, 17.500 mes. Pisos a estrenar en septiembre. 2665838.

• **MARQUES** Vadillo, maravilloso, 800.000 entrada. 2486110.

• **ALCOBENDAS,** económico, 600.000 llaves. 2479614.

• **PROSPERIDAD,** 100 metros, calefacción, garaje, 1.000.000 llaves. 2419260.

• **O'DONNELL,** precioso, 550.000 entrada. 2488413.

• **ZARZAQUEMADA,** estupendo, 450.000 llaves. 2419515.

• **SAN** Bruno, completísimo, 850.000 entrada. 24119268.

• **PASEO** Extremadura, fabuloso, 600.000 llaves. 2488632.

• **CAMPAMENTO,** ocasión, 700.000 entrada. 2419269.

• **IGNACIO** Loyola, baratísimo, 350.000 llaves. 2479515.

• **MUSAS,** oportunidad, 350.000 entrada. 2419260.

• **GOYA,** increíble, 350.000 llaves. 2486110.

• **BARRIO** Salamanca, sensacional, 500.000 entrada. 2488413.

• **JOSE** Valderas, amplísimo, 650.000. 2479614.

• **EMBAJADORES,** ganga, 550.000 entrada. 2419268.

• **HERMOSILLA,** magnífico, 650.000 llaves. 2486110.

• **PUEBLO** Nuevo, estupendo, 1.850.000 entrada. 2479515.

• **DELICIAS,** ocasión, 1.250.000 llaves. 2486110.

• **GENERAL** Fanjul, calefacción, 550.000 entrada. 2419269.

• **ESTRECHO,** oportunidad, 600.000 llaves. 2419268.

• **COLONIA** Andalucía, 550.000 entrada. 2419260.

• **ARGÜELLES,** dos dormitorios, 2.000.000. 4455804.

• **USERA,** dos dormitorios, 1.600.000. Facilidades. 4457987.

• **BECERRA,** dos dormitorios, 1.850.000. Facilidades. 4455708.

• **VADILLO,** dos dormitorios, 600.000 entrada. 4450236.

• **OCASION.** Zona Oporto, amueblado. 4642057.

• **PISOS** Móstoles, llave mano, 300.000 entrada, 18.000 mes. 6179552.

• **ARGÜELLES,** apartamento estrenar, superlujo, 3.000.000. 4502903.

• **CENTRICO** apartamento, 1.100.000 total. 2318181.

• **VENDO** piso Fuenlabrada. Muchas facilidades. 2512800.

• **PARTICULAR** vende piso General Mola. Facilidades. 2229875.

• **VILLALBA** vendo, alquilo verano apartamento, piscina, amueblado. 7387968.

• **PASEO** Extremadura, altura número 45, calle Antonio Zamora, pisos, 1.300.000-1.500.000. Facilidades. 2479109.

• **OCASION.** Orense, 140 metros, 8.500.000. 4558196.

• **PISO** modesto, dos dormitorios, Puerta del Angel, 1.350.000. Facilidades. 2766277.

• **PASEO** Habana, dos dormitorios, calefacción, 4.500.000. Facilidades. 4079823.

• **METRO** Carmen, tres dormitorios. 4037350.

• **SAN** Ignacio Loyola, dos dormitorios, 2.000.000. 7065940. Siete a diez.

• **AVENIDA** Burgos, estrenar, dos dormitorios, piscina, 4.500.000. 4642071.

• **PISO** calle Costa Rica, 5.500.000. 4576301.

• **CARRANZA,** tres dormitorios, salón, completamente exterior, 2.800.000. Facilidades cinco años. 2662109.

• **LOPEZ** Hoyos, tres dormitorios, salón, cocina, baño, terrazas, 3.000.000. Facilidades. 2662100.

• **PARQUE** Mayor, Alcorcón, baratísimo, tres dormitorios, salón, terrazas, calefacción-agua centrales, jardines, piscina, 1.700.000. Facilidades convenir. 2662109.

• **PUERTA** Angel, tres dormitorios, 2.600.000. Facilidades cuatro años. 2662100.

• **APARTAMENTO** abuhardillado. No intermediarios. Enseña conserje. 3.000.000. Montesa, 11.

• **VENDO** piso Mejorada Campo. 4781089, 4779099.

• **VEFINCO** financia la adquisición de su vivienda. Consúltenos sin compromiso. 2474383.

• **SANTA** Eugenia, ocasión, 1.000.000 llaves. 2474707.

• **BARRIO** del Pilar, oportunidad 600.000 llaves. 2474705.

• **MORATALAZ,** tres' dormitorios, 1.000.000 llaves. 2474706.

• **VALLECAS,** ocasión, 600.000 llaves. 2474707.

• **PACIFICO,** lujo, 1.500.000 llaves. 2474704.

• **EMBAJADORES,** oportunidad, 800.000 llaves. 2474705.

• **DELICIAS,** magnífico, 1.500.000 llaves. 2474706.

• **SANTA** María de la Cabeza, ocasión, 1.000.000 llaves. 2474707.

• **SACONIA,** oportunidad, 800.000 llaves. 2474707.

• **CARABANCHEL,** ocasión, 800.000 llaves. 2474705.

• **ALUCHE,** tres dormitorios, 1.300.000 llaves. 2474706.

• **AVENIDA** de América, 184 m2, 8.300.000. Facilidades. 2474704.

• **MARQUES** Vadillo, oportunidad, 900.000 llaves. 2474704.

• **CUATRO** Caminos, 120 m2, 1.500.000 llaves. 2474705.

• **GENERALISIMO,** apartamento lujo con garaje, 800.000 llaves. 2474706.

• **PUEBLO** Nuevo, ocasión, 1.000.000 llaves. 2474707.

• **SALAMANCA,** cuatro dormitorios, 1.800.000 llaves. 2474704.

• **PLAZA** Castilla, oportunidad, 3.800.000. Facilidades. 2474705.

• **PUERTA** Toledo, 1.700.000 llaves. 2474706.

• **ARGÜELLES,** cinco dormitorios, 4.800.000. Facilidades. 2474707.

• **VEFINCO** vende su piso al contado. Llámenos. 2474383.

• **PARTICULAR,** Móstoles, Iviasa, junto Metro; calefacción, soleado. Sin hipoteca. 900.000 entrada. 6134353.

• **ALUCHE** vendo piso sexto. Facilidades. 7181938.

• **SURBATAN,** tres dormitorios, calefacción, 600.000 llaves. 2222302.

• **FUENLABRADA,** tres dormitorios, 300.000 llaves. 2222212.

• **ONDARRETA,** alegre, bonito, 500.000 entrada. 2222302.

• **CARMEN,** tres dormitorios, oportunidad, 600.000 llaves. 2221595.

• **TORREJON,** Cataluña, amplísimo, 500.000 llaves. 2222194.

• **GETAFE,** amplio, ocasión, 400.000 entrada. 2221595.

• **CIUDAD** Angeles, maravilloso, 1.000.000 llaves. 2222302.

• **ALCOBENDAS,** amplio, 500.000 entrada. 2222194.

• **ALCALA** Henares, amplio, 300.000 llaves. 2222194.

• **ORENSE,** cuatro dormitorios, calefacción, 1.200.000 llaves. 2222302.

• **BARAJAS,** estrenar, piscina, garaje, tenis, oportunidad, 500.000 llaves. 2222194.

• **ALCOBENDAS,** estrenar, calefacción, 700.000 llaves. 2221595.

• **HORTALEZA,** ocasión, dos dormitorios, 600.000 llaves. 2222194.

• **PARTICULAR,** apartamento-piso reformado, 1.800.000. Pedro Unanue, 20 (Delicias).

• **VENDO** céntrico, dos dormitorios. Contado, 1.700.000. 2667898.

• **RESIDENCIAL** Altamira, fabuloso, exterior. 2314535.

• **HORTALEZA,** tres dormitorios, parquet. 2226967.

• **SANTA** María, cuatro dormitorios. 2328193.

• **PROSPERIDAD,** dos dormitorios. Facilidades. 2314535.

• **AVENIDA** América, lujo, tres dormitorios. 2226967.

• **PROSPERIDAD,** cinco dormitorios, garaje. 2328193.

• **ALVARADO,** tres dormitorios, calefacción. 2314535.

• **1.700.000** total. Alvarado. 2226967.

• **ESTRECHO,** cuatro dormitorios, garaje. 2328193.

• **AMPLISIMO,** Estrecho, tres dormitorios. 2314535.

• **MENENDEZ** Pelayo, barato. 2226967.

• **CIUDAD** Barcelona, apartamento exterior. 2328193.

• **FERNANDEZ** Ríos, reformar, barato. 2314535.

• **ALBERTO** Aguilera, 1.200.000 total. 2226967.

• **ALVARADO,** 150 metros, calefacción, lujo. 2328193.

• **GOYA,** cuatro dormitorios, calefacción. 2314535.

• **ELIPTICA,** dos dormitorios, parquet. 2226967.

• **LATINA,** amplísimo, calefacción, parquet. 2328193.

• **PUERTA** Toledo, tres dormitorios. Facilidades. 2314535.

• **PLAZA** España, cinco dormitorios. 2226967.

• **MISMISIMO** centro, dos dormitorios. 2328193.

• **CARABANCHEL,** tres dormitorios, calefacción. 2314535.

• **CAMPAMENTO,** tres dormitorios, parquet. 2226967.

• **MARIA** Molina, cinco dormitorios; entrada, 1.700.000. 4476351.

• **PATICULAR** vende apartamento ático, Marqués Vadillo, 2.500.000. Estudio ofertas. Señor Rodríguez. 4476250.

• **APARTAMENTO** Delicias, 2.000.000. Facilidades. 4466362.

• **ESTRECHO,** totalmente reformado, 1.200.000 entrada. 4475609.

• **PUENTE** Franceses, fabuloso, 1.200.000 entrada. 4466950.

• **ALAMEDA** Osuna, 95 metros. Condiciones convenir. 4466462.

• **ELIPA,** tres dormitorios, 1.000.000 llaves. 4475609.

• **ESTUDIOS**-apartamentos junto hotel Meliá. Entrada desde 350.000. 4466462.

• **MANUEL** Becerra, exterior, 1.900.000. Facilidades. 4476351.

• **SANTA** Eugenia, 1.000.000 entrada. 4476250.

• **SALAMANCA,** tres dormitorios, 4.500.000. Facilidades. 4466950.

• **IBERIA** 2, 117 metros, garaje, 5.200.000. Facilidades. 4466362.

• **APARTAMENTO** barrio Pilar, dos terrazas, 2.050.000. Facilidades. 4476351.

• **PASEO** Extremadura, exterior, 850.000 llaves. 4475609.

• **ALUCHE,** extraordinario, 1.500.000 entrada. 2276250.

• **URGE** venta. Pío XII, tres dormitorios, 5.200.000. Facilidades. 4466362.

• **URGEL,** precioso, 1.400.000 entrada. 4466950.

• **INFANTA** Mercedes, fabuloso, urge venta por traslado, 6.000.000. 4466462.

• **CIUDAD** Angeles, tres dormitorios, 2.700.000. Facilidades. 4475609.

• **ATICO,** 280 metros, terraza, Infanta Mercedes, 4.200.000. Facilidades. 4476351.

• **MORATALAZ,** precioso, 1.400.000 entrada. 4476250.

• **JUNTO** Altamira, dos dormitorios, 1.200.000 entrada. 4466950.

• **PROSPERIDAD,** fenomenal, 5.700.000. Facilidades. 4466362.

• **MARQUES** Vadillo, fabuloso, 5.000.000; convenir. 4466462.

• **CUATRO** Caminos, 133 metros. Entrada, 2.200.000. 4475609.

• **RIOS** Rosas, amplísimo. Facilidades convenir. 4476351.

• **PASEO** Delicias, cuatro dormitorios, 800.000 llaves. 4476250.

• **LOPEZ** Hoyos, asómbrese, 600.000 llaves. 4466462.

• **PALOS** Moguer, tres dormitorios, 2.200.000 entrada. 4466950.

• **OPORTUNIDADES.** Pisos confortables, Bravo Murillo (Quevedo), 216 metros, cinco dormitorios, servicios, 10.500.000. Ayala, 69; seis dormitorios, servicios, 8.000.000. También chalets Los Molinos, Mirasierra, Florida, Boadilla, desde 10.000.000 hasta 30.000.000. Vendemos, permutamos. Franco. Bravo Murillo, 4. 4466199.

• **MOSTOLES,** particular, tres dormitorios. 7112980.

• **VALLECAS** pueblo, 77 metros, tres habitaciones, parquet, portero automático. Noches. 7781397, 7731746.

• **ALCORCON,** amplísimo, calefacción, 500.000 entrada. 2222194.

• **ALUCHE,** amplio, aparcamiento. 800.000 entrada. 2222212.

• **DELICIAS,** nuevo, amplio, 1.200.000 entrada. 2222302.

• **SANTA** María, precioso, ocasión, 1.000.000 llaves. 2222194.

• **PILAR,** ocasión, 500.000 llaves. 2221595.

• **IGNACIO** Loyola, muy bonito, 800.000 llaves. 2222302.

• **ZARZAQUEMADA,** amplio, calefacción, 400.000 llaves. 2222194.

• **ESTORIL** 2, gran oportunidad, 600.000 llaves. 2222194.

• **ESTUDIOS,** oportunidad, condiciones únicas, Fermín Caballero, zona Norte. 2222212.

• **PARACUELLOS,** estrenar, garaje, piscina, tenis, ocasión, 300.000 llaves. 2221595.

• **PASEO** Extremadura, oportunidad, 500.000 llaves. 2222212.

• **HORTALEZA,** calefacción, 1.000.000 entrada. 2222212.

• **VILLALBA,** céntrico, tres dormitorios, 800.000 entrada; resto, ocho años. 8506111.

• **VILLALBA,** Peñanevada, tres dormitorios, trastero. Contado, 2.100.000. Facilidades cinco años. 8506161.

• **VILLALBA,** casco urbano, dos dormitorios, calefacción central, parquet, 15.000 mensuales, más hipoteca. 8506111.

• **RIOS** Rosas, adeléntese, 600.000 llaves. 4792612.

• **EMBAJADORES,** extraordinario, 500.000 entrada. 4792652.

• **CHAMBERI,** precioso, 700.000 llaves. 4792702.

• **PASEO** Extremadura, 800.000 entrada. 4792612.

• **CAMPAMENTO,** baratísimo, 650.000 llaves. 4792652.

• **METRO** Carmen, 650.000 entrada. 4792702.

• **PARQUE** Europa, 600.000 llaves. 2792612.

• **SANTA** Eugenia, calefacción, 900.000 entrada. 4792652.

• **CANILLEJAS,** sensacional, 650.000 llaves. 4792612.

• **MARQUES** Vadillo, 500.000 entrada. 4792652.

• **USERA,** ganga, 600.000 llaves. 4792702.

• **BARRIO** Pilar, fenomenal, 600.000 entrada. 4792612.

• **QUINTANA,** oportunidad, 800.000 llaves. 4792652.

• **ARGÜELLES,** ocasión, 600.000 entrada. 4792702.

• **PARQUE** Avenidas, maravilloso, 1.000.000 llaves. 4792612.

• **CUATRO** Caminos, 400.000 entrada. 4792652.

• **ARGÜELLES,** bajo, tres dormitorios, reformado, exterior, amplio, 3.500.000. Facilidades. 4132700.

• **MOSTOLES,** estrenar, cuatro dormitorios, dos baños, salón, cocina amueblada. 4576356.

• **PISO** y apartamento lujo, estrenar, en Bravo Murillo. 2345375.

• **DE** particular a particular se vende piso zona Argüelles, 150 m2. Teléfono 4483422. De tres a cinco y de nueve a once noche.

• **PISO** pequeño, Españoleto. 1.300.000. 4647282.

• **PARTICULAR,** Moratalaz, cuatro dormitorios, office. 2287741, 2541641.

• **PROXIMO** Carabanchel, 500.000 entrada, 20.000 mes. 4351001.

• **PARLA,** 400.000 entrada, 25.000 mes. 4351195.

• **TORREJON,** 500.000 llaves. 4350638.

• **CARABANCHEL.** Facilidades. 4351074.

• **GETAFE,** 600.000 entrada. 4351001.

• **ALCOBENDAS.** Facilidades. 4351195.

• **SANTA** Eugenia, ocasión, 2.800.000. 4350638.

• **COSLADA,** 300.000 entrada única. 4351001.

• **ESTORIL.** Facilidades. 4351074.

• **CORAZON** María, bonito piso; ocasión. 4351195.

• **SAN** Bernardo, amplio; ocasión. 4350638.

• **GALAPAGAR,** calefacción; entrada, 275.000. 4351074.

• **COSLADA,** amplio, calefacción, 400.000 llaves. 2221595.

• **GETAFE,** oportunidad, 300.000 entrada. 2222194.

• **MOSTOLES,** amplio, ocasión, 400.000 llaves. 2222304.

• **PARLA,** amplio, 300.000 entrada. 2221595.

• **SALAMANCA,** apartamento, gran terraza, 800.000 entrada. 2222212.

• **PARQUE** Lisboa, precioso, amplio, 700.000 entrada. 2222302.

• **SEBASTIAN** Reyes, amplio, calefacción, 600.000 llaves. 2221595.

• **MORATALAZ,** fabulosa ocasión, 1.200.000 llaves. 2222212.

• **OPORTO,** tres dormitorios, 600.000 entrada. 2221595.

• **TIETAR,** ocasión, chalet cuatro dormitorios, garaje, 3.800.000 total. Facilidades. 2222194.

• **PUENTE** Vallecas, oportunidad, 300.000 entrada. 2222302.

• **LEGANES,** estrenar, calefacción, 600.000 entrada. 2221595.

• **ALCALA** Henares, amplio, calefacción, 300.000 llaves. 2222194.

• **PARTICULAR,** cuatro dormitorios, jardín, tenis, piscina, trastero, 8.500.000. Facilidades. 7414924.

• **TORREJON,** Parque Cataluña, gran oportunidad, cuatro dormitorios, dos baños, 119 metros, estrenar, 2.350.000. Algunas facilidades. 2489548.

• **ALUCHE,** cuatro dormitorios, calefacción. Entrada, 1.500.000. 7193311.

• **ALUCHE,** ocasión. Total, 1.700.000. 7193311.

• **CAMPAMENTO,** junto Metro, tres dormitorios. Total, 2.350.000. Facilidades. 7193311.

• **URGENTISIMO,** gran ocasión, Diego León, pisos, apartamentos estrenar. 2551361, 2453960.

• **ALUCHE,** pisos. Navarro.

• **ALUCHE** pisos. Navarro.

• **ALUCHE,** solamente esta zona; pisos dos, tres, cuatro dormitorios. Navarro. Escalona, esquina Illescas. 2181231.

• **ALUCHE,** dos dormitorios, confort, 700.000 llaves, 21.000 mes. 2181231.

• **ALUCHE,** tres dormitorios, salón independiente, baño aseo. 2181231.

• **ALUCHE,** tres dormitorios, confort, trastero. 2181231.

• **ALUCHE,** 120 metros, tres dormitorios, baño, aseo, confort. 2181231.

• **ALUCHE,** tres dormitorios, trastero, opción garaje. 2181231.

• **ALUCHE,** cuatro dormitorios, confort. 2181231.

• **ALUCHE,** cuatro dormitorios, baño, aseo, salón independiente. 2181231.

• **ALUCHE,** 170 metros, seis dormitorios, garaje, confort. 2181231.

• **CAMPAMENTO,** tres dormitorios. 2181231.

• **CAMPAMENTO,** tres dormitorios, 700.000 entrada. 2181231.

• **JOSE** Valderas, 100 metros, tres dormitorios, 600.000 llaves. 2181231.

• **IGNACIO** Loyola, tres dormitorios, calefacción. 2181231.

• **IGNACIO** Loyola, cuatroi dormitorios, confort. 2181231.

• **PARQUE** Lisboa, pisos. Navarro.

• **PARQUE** Lisboa, pisos. Navarro.

• **PARQUE** Lisboa, solamente esta zona; pisos tres, cuatro dormitorios. Navarro. Escalona, esquina Illescas. 2181231.

• **PARQUE** Lisboa, 156 metros, cuatro dormitorios, confort. 2181231.

• **PARQUE** Lisboa, esquina, cuatro dormitorios. Facilidades. 2181231.

• **PARQUE** Lisboa, cuatro dormitorios, reformado. 2181231.

• **ROZAS,** seminuevo, pequeño. 2433799.

• **ALUCHE.** Entrada, 600.000. 7193311.

• **CAMPAMENTO.** Total, 1.600.000; mensuales, 16.666. 7193311.

• **CAMPAMENTO,** tres dormitorios. Total, 2.200.000. Facilidades. 7193311.

• **ALUCHE,** junto Metro. Total, 1.800.000; mensuales, 20.000. 7193311.

## ANTONIO LOPEZ, 72

**ENTRADA, 600.000 ptas.**

Preciosos pisos de 2, 3 y 4 dormitorios. Muchas facilidades y sin hipoteca. **Teléfono 448 02 02**

## FUENLABRADA

**Residencial VILLAGLORIA**

**LLAVE EN MANO**

**ENTRADA UNICA: 150.000 PESETAS y 24.500 PESETAS MENSUALES INCLUIDA HIPOTECA**

3 dormitorios, parquet en toda la vivienda y armarios empotrados. SITUACION PRIVILEGIADA

Verlos en Residencial VILLAGLORIA, junto a la misma carretera de Fuenlabrada a Móstoles, frente a la galería de alimentación y la Almudena

**Go** - Puerta del Sol, 9, 3.°

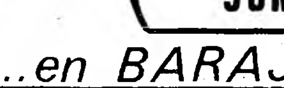

**JARDIN RESIDENCIAL JUMBO**

*...en BARAJAS*

## PISOS

**LLAVE EN MANO**

**3 DORMITORIOS, BAÑO Y ASEO**

— Urbanización privada con 3.500 m² de jardines y zona infantil.

— Construcción de lujo. Plaza de garaje.

**Desde 1.000.000 de ptas. de ENTRADA y 28.200 AL MES**

Verlos en avda. de Logroño, 156 (Barajas pueblo), excepto lunes y festivos tarde, de 10,30 a 2,30 y de 4 a 7.

**ANUNCIOS EN Ya • 447 20 05 – 4461124 – 4461132 Y RUIZ, 11 • SUPRA**

Biblioteca Virtual de Castilla-La Mancha. Ya. 14/5/1981.

**ANUNCIOS EN YA 248 84 00 (COBRAMOS A DOMICILIO) 242 25 00** Puede Usted pagar con VISA-EUROCARD · GRAN VIA, 62, 3.° DE 9 A 20 HORAS • **VELOFON**

• **OCASION.** Céntrico, dos dormitorios. Amplísimas facilidades. 2766320.
• **APARTAMENTOS** todas zonas, todos precios. 2763153.
• **ATICOS** cualquier zona. 2767257.
• **BUHARDILLAS,** oportunidad. 4358563.
• **PISOS** dos, tres, cuatro dormitorios, todas zonas; ocasión. 4358694.
• **RESIDENCIAL,** extraordinario, amplio. Grandes facilidades. 2268121.
• **INTERESANTE.** Vendo seis estudios céntricos, rentando 100.000 mensuales, 8.500.000. 2164155, 2316258.
• **¡RAMIRO!**
• **¡RAMIRO!**
• **¡RAMIRO!** les ofrece hoy, en exclusiva, los siguientes pisos:
• **PADILLA,** barrio salamanca, próximo Francisco Silvela, baratísimo, ideal profesionales; 175 metros, salón, cinco espléndidos dormitorios, tres cuartos de baño, cocina amueblada; interiormente todo a estrenar. Sólo 7.250.000. Vale mucho más. 4352800.
• **RETIRO,** Conde Cartagena, precioso, planta novena, muy tranquilo, 160 metros, fabuloso salón, cuatro dormitorios, tres baños, garaje, trastero. Increíble ocasión. 4352800.
• **PONZANO,** semiesquina General Sanjurjo, precioso piso, totalmente reformado, a estrenar interiormente, 90 metros, gran salón, tres dormitorios, cuarto de baño, cocina amueblada, estrenar. Facilidades. 4352800.
• **MORATALAZ,** Arroyo Fontarrón, 245, planta 11; maravillosas vistas, 110 metros, cuatro dormitorios, dos baños, precioso salón, cocina amueblada, estrenar, trastero. Precio auténtica oportunidad. 4352800.
• **DOS** de Mayo, precioso piso-apartamento exterior, 81 metros, salón con terraza, dos dormitorios, dos baños, cocina amueblada, lujosa construcción, impecable estado; garaje opcional. Precio increíble. 4352800.
• **CEA** Bermúdez, junto jardines Canal Isabel II, piso reformado, planta segunda, 150 metros, espléndido salón-estar-comedor, cuatro dormitorios, dos cuartos de baño, cocina amueblada; estrenar. Todo impecable. 4352800.
• **MAJADAHONDA,** baratísimo, dúplex, 210 metros, comedor con chimenea, cinco dormitorios, cuatro baños, dos garajes, cocina lujosamente amueblada y decorada. Precio oportunidad. 4352800.
• **SANCHEZ** Barcáiztegui, preciosos pisos estrenar, semiesquina Ciudad Barcelona, Metro Pacífico. 150 metros, cinco dormitorios, tres baños, garaje. Amplias facilidades. 4352800.
• **MUCHOS** más todas superficies y emplazamientos. Retiren gratuitamente detalladísimas notas informativas en nuestra exposición. Exclusivas Ramiro. Goya, 58, primero. Teléfono 4352800.
• **VALLECAS,** ocasión, dos dormitorios, 650.000 entrada. 4788928.
• **DELICIAS,** dos dormitorios. 4788928.
• **MOSTOLES,** 500.000 llaves mano; letras, 20.000 mensuales; calefacción-agua centrales. 6180411.
• **MOSTOLES,** cuatro dormitorios, garaje, calefacción-aguas centrales, 800.000 llaves mano; letras, 20.000 mensuales. 6180411.
• **MOSTOLES,** 400.000 llaves mano, 18.000 mensuales. 6180411.
• **MOSTOLES,** Estoril 2, 900.000 entrada, .31.000 mensuales. 6180411.
• **DOCTOR** Esquerdo, 166. Tres-cuatro dormitorios. Ultimos pisos. Facilidades siete años. 2665838.
• **SAN** Ignacio de Loyola, tres dormitorios. Teléfono 7053123.
• **ATICO** muy lujoso, grande, zona Arturo Soria. 7420374.
• **SESMERO.** Moratalaz, cooperativa, tres dormitorios, calefacción central, 1.500.000 entrada. 7725100.
• **SESMERO.** Moratalaz, L-8, tres dormitorios, calefacción central, 1.100.000 entrada. 7725121.
• **SESMERO.** Moratalaz, L-4, tres dormitorios, calefacción central, 850.000 entrada. 7734745.
• **SESMERO.** Moratalaz, polígono G, tres dormitorios, 1.500.000 entrada. 7725100.
• **SESMERO.** Argüelles, dos dormitorios, 500.000 entrada. 7725121.
• **SESMERO.** Parque Avenidas, tres dormitorios, 1.500.000 entrada. 7734745.
• **SESMERO.** Arturo Soria, apartamento un dormitorio, calefacción-agua centrales, plaza garaje, 1.600.000 entrada. 7725100.
• **SESMERO.** Pisos todas zonas. Facilidades hasta doce años.
• **SESMERO.** Oficinas Moratalaz, Cañada, 54. 7734745, 7725121, 7725100.
• **OCASION.** Quintana, nuevo, tres dormitorios, calefacción, 2.800.000. Muchas facilidades. 2674359.
• **ESTRENAR,** Quintana, tres dormitorios, varias plantas. Muchas facilidades. 2674359.
• **PISOS** Móstoles, junto Metro, 500.000 entrada, 18.000 mes. 6179552.
• **PARTICULAR,** vendo piso Peñagrande, tres dormitorios, calefacción central. 7396499.
• **MOSTOLES,** piso por 1.000.000 contado. Tres dormitorios, calefacción central, jardín. 6179844.

## Hipotecas

• **HIPOTECAS** sobre urbanas, rústicas; largo plazo, cómoda amortización. Losada. 4195112.
• **¡DINERO!**
• **¡DINERO!**
• **¡DINERO!** Para hipotecas inmobiliarias (sólo Madrid y su provincia), nuestros incondicionales clientes disponen diversas cantidades (desde 500.000 hasta varios millones). Rápida tramitación. Exclusivas Ramiro. Goya, 58. 4352800.
• **HIPOTECAS,** dinero en 48 horas, larga amortización, sobre pisos, locales, fincas rústicas. Calvo. 4023709.
• **HIPOTECAS** inmediatas. 2273850.
• **SERFICA.** Descuento letras.
• **SERFICA.** Créditos personales.
• **SERFICA.** Hipotecas. 2750710.
• **HIPOTECAS** rápidamente, primeras, segundas; grandes, pequeñas cantidades. 4466145.
• **FINALMAR.** Créditos personales.
• **FINALMAR.** Dinero 48 horas.
• **FINALMAR.** Sagasta, 22. 4457865.
• **MUNDOCREDIT.** Créditos cualquier cantidad, hipotecas, descuento papel 60 meses, cobros impagados colocación capital más alto interés. Cualquier financiación. Concepción Arenal, 3, tercero. 2327096, 4761397.
• **CREDITOS** sin avalistas, letras, hipotecas. 2485287.
• **CREDIMADRID.** Operamos toda España.
• **CREDIMADRID.** Créditos personales.
• **CREDIMADRID.** Créditos funcionarios, industrias.
• **CREDIMADRID.** Descuento letras.
• **CREDIMADRID.** Hipotecas rápidamente.
• **CREDIMADRID.** Carranza, 25. 4453015.
• **CREDITOS** personales. Descuento letras. Hipotecas, cualquier residencia. Llámenos. 4164472, 4164574.
• **REYCRESA.**
• **REYCRESA** cocede dinero seguidamente con escritura, también con su sola garantía personal, hasta 24 meses, cualquier cantidad. Contestación en el acto, tras una entrevista personal. 2757366. Jorge Juan, 68, sexto.
• **COMPRAMOS** letras y concedemos créditos. Rapidez y discreción. 2755573.
• **GESFIN.** Créditos personales.
• **GESFIN.** Créditos industriales.
• **GESFIN.** Hipotecas rápidas.
• **GESFIN.** Descuenta letras.
• **GESFIN.** 2318818, 2222526.
• **GESFIN.** San Bernardo, 8, primero.
• **EJEPRESTA.** Créditos personales, hipotecas, descuentos. 2486633, 2473310.
• **FERMAR.** Madrid. 2791757.
• **FERMAR.** Provincias. 2792078.
• **REYCRESA.**
• **REYCRESA** Rresolvemos problemas de embargos, ejecutivos, etc., mediante la concesión de créditos especiales. Jorge Juan, 68, sexta. 2757366, 2755573.
• **CREDICENTRO.** Créditos. 2415232.
• **CREDICENTRO.** Letras. 2415232.
• **CREDICENTRO.** Edificio España. 2415232.
• **COBROS** ´Inter-Nacionales. 4564854.
• **DINERO** seguidamente con escritura. Alcalá, 68, segundo.
• **CAPITALISTAS,** hipotecas interesantísimas. 4470369.
• **HIPOTECAS** fulminantes. Bermell. Alcalá, 177, quinto C. 4029785.
• **GESCREDIT.** Créditos personales.
• **GESCREDIT.** Descuento letras.
• **GESCREDIT.** Hipotecas rápidas.
• **GESCREDIT.** Gran Vía, 57. 2422482.
• **PRESTAMOS** sin limitación. 4599128.
• **DISPONEMOS** varias cantidades, primeras-segundas hipotecas. Colocamos capitales rápidamente. Consúltenos. Hersau. Carretas, 14. 4334100.
• **HISPANOCREDITO.** Créditos personales.
• **HISPANOCREDITO.** Créditos rápidos.
• **HISPANOCREDITO.** Créditos sin aval.
• **HISPANOCREDITO.** Descuento letras.
• **HISPANOCREDITO.** Hipotecas. 4790661.
• **HISPANOCREDITO.** José Antonio, 80, séptimo. 4790561.
• **CREDISERRA.** Préstamos personales.
• **CREDISERRA.** Hipotecas rápidas.
• **CREDISERRA.** Descuento letras.
• **CREDISERRA.** Abrimos sábados. 2422771. Gran Vía, 56.
• **HIPOTECAS** rapidísimas, desde 200.000 hasta varios millones; igualmente colocamos capitales garantizadísimos. Franco. Bravo Murillo, 4. 4466199.
• **HIPOTECAS** rústicas urbanas, arellano. Montera, 10. 2312778.
• **CAPITALES** importantes cantidades, rapidez. Arellano. Montera, 10. 2312778.
• **CREDINVER.** Créditos personales.
• **CREDINVER.** Descuentos efectos.
• **CREDINVER.** Créditos industriales hasta 10.000.000.
• **CREDINVER.** Hipotecas. Operamos toda España.
• **CREDINVER.** Torre Madrid, planta 17-2. 2470706.
• **FACILITO** créditos hipotecarios. 4314151.
• **DISPONGO** capitales colocación, garantía hipotecaria. 2765350.
• **PEYMOR,** financiaciones, créditos, descuento de letras. Carretas, 14, quinto E. 2311976, 2219544.
• **LETRAS** pisos, créditos personales; rapidez. 4334100.
• **CREDITOS** personales sin aval. 2313177.
• **DESCONTAMOS** letras venta pisos, mejores condiciones. Ferrocarril, 37. Aparcamiento propio. 2273825.
• **MOSTOLES,** préstamos personales. Descuentos letras. Teléfono 6175806.
• **PRESTAMOS** personales concedemos en forma instantánea a empleados empresas y funcionarios públicos. Financa, S. A. Paseo Rosales, 4.
• **PRESTAMOS** personales instantáneos sin avales. 2419833.
• **PARTICULAR,** hipotecas. 2487533.
• **CREDITOS** personales hasta 2.000.000, sin hipoteca. 4798012, 4798196.
• **PARTICULAR,** préstamos personales. 2487533.
• **PARTICULAR** descuenta letras. 2487533.
• **XIROX.** 36 meses.
• **XIROX.** Personales, hipotecas.
• **XIROX.** Descuento letras.
• **XIROX.** Toda España.
• **XIROX.** Inversiones. 4470908.
• **PRESTAMOS** cualquier cantidad, tramitación rápida. Consulte nuestras facilidades. También hipotecas. Teléfono 4770286.
• **COLOCACION** capitales, garantía total. Altos intereses. Impuestos y gastos por nuestra cuenta. Cualquier cantidad. 2318818, 2222526.
• **HIPOTECAS,** cualquier cantidad. Trato directo. Condiciones convenir. Cómoda amortización. 2318818, 2222526.
• **DINERO** inmediatamente. Sólo 24 horas. Sin límite. Descuento letras. Leasing y créditos internacionales. 4451666.
• **INVERSIONISTAS:** Su dinero vale más. Seguridad, rentabilidad y liquidez. Absoluta discreción. 4451608.
• **EMPLEADOS,** autónomos: Concedemos directamente préstamos personales. Teléfono 2613900.
• **DISPONEMOS** urgentemente, sobre toda clase fincas Madrid, cercanías, 250.000, 500.000, 1.000.000, 3.000.000 hasta 10.000.000. Otras cantidades. Franco. Bravo Murillo, cuatro. 4466199.
• **NECESITA** dinero? Llámenos. Rapidez. Amplias posibilidades son nuestra garantía. 4683194.
• **CUMBRE** facilita dinero, cualquier nivel. Consúltenos. 4683282.

## TRASPASOS

**31 pesetas palabra**

• **NECESITAMOS** muchos negocios traspaso-venta, rabioso contado. 4791461. Torremadrid.
• **¡SOL!** traspaso bar, 6.500.000. Facilidades. 2322371.
• **¡TRASPASO!** local Blasco Garay, 1.500.000. 2322371.
• **ESPECIALISTA** instalación bares, pub, tiendas; rapidez. Facilidades. 2682602.
• **PRECISAMOS** negocios funcionando. Tenemos compradores. Inmobiliaria Quevedo. 4482908, 4458954.
• **PUB** funcionando, 200 metros, insonorizado. Mañanas, 4045632.
• **PROPIETARIOS,** ¿quieren traspasar su negocio? Nosotros tenemos muchos clientes. 2318127.
• **TRASPASOS** fulminantes. 2325670. Asturiana.
• **TRASPASO** negocio automóviles con exposición 1.200 metros, en Fuenlabrada, bien situado. 6901928.
• **TRASPASO** taller mecánico, modernas instalaciones. 4338539.
• **FINCAS** Moreno. Disponemos infinidad bares, cafeterías, mesones, restaurantes, otros negocios. 2479518.
• **TOMARIA** cafetería, urgente. 2226729.
• **TOMARIAMOS** bar, urgente. 2479518.
• **GUANTES**-bolsos Marú traspasa su negocio; renta baja; Carabanchel. 4720066.
• **LOCAL** 200 m2 en zona comercial calle Serrano, traspaso y alquiler interesantes. Llamar 2753820.
• **NECESITAMOS** bares en traspaso o venta. 4791461. Torremadrid.
• **PUB** lujoso, gran instalación, urge traspaso. Desde 6 tarde: 2506076.
• **BAR** mesón funcionando. 4034928.
• **TRASPASO** local, alquiler bajo, zona Cuatro Caminos. 4594935.
• **TRASPASO** salón estética, funcionando. 4472239.
• **GALILEO,** peluquería señoras planta calle, vivienda, 500.000 entrada. 4463729.
• **TIENDA** decorada, objetos regalo, cualquier negocio, propiedad, precio traspaso, 1.500.000 entrada; Vallehermoso. 4463729.
• **OCASION,** exposición muebles Quevedo, 1.000 metros cuadrados; renta, 40.000. 4463729.
• **LOCAL** instalado, 40 metros, avenida Oporto, cualquier negocio, 600.000. 4463729.
• **ACIN.** Pub paseo Extremadura, 500.000 entrada. 4463729.
• **QUEVEDO,** pub nueva instalación, pleno rendimiento, no poder atender. 4463729.
• **NEGOCIO** en marcha con-sin género. 4617921.
• **TOMARIA** local o negocio funcionando. 2226709.
• **OCASION,** Usera, tienda con vivienda, poca renta. 4767599.
• **PARTICULAR** urge traspaso local 200 metros, instalado. Avenida Donostiarra, 2. Visitarlo cinco a siete.
• **TRASPASO** local Moratalaz, 45 metros, 350.000. 2344639. Noches.
• **TRASPASO,** ocasión, local decorado actual, calle principal, 50 metros, dos plantas, cualquier negocio o el actual, 2.300.000 pesetas; 29.000 alquiler. Teléfono 4110629.
• **TRASPASO** bar-restaurante, 1.000.000. Castellana, 253. Alquiler, 125.000. 4136406.
• **PARTICULAR** traspasa cafetería-pub tres plantas, con maquinaria. Teléfonos 4039515 y 7770698.
• **SE** traspasa local acondicionado, lujo, en explotación. Bar-pub Caribiam. Getafe. Teléfono 6812912.
• **PANADERIA** Marcelo Usera. 2602052. Nueve noche.
• **TIENDA** iluminación. Clara del Rey, 2.
• **BAR**-restaurante 700 metros, zona Gran Vía. 4451205.
• **LOCALES** Bilbao, calle Fuencarral. 4451205.
• **BARES** Ventas, Retiro, Vallecas, Carabanchel. 4451205.
• **CAFETERIA**-restaurante Becerra, 18.000.000. 4451205.
• **CAFETERIA** Alonso Martínez. 4451205.
• **ZONA** Sol, cuatro bares. 4451205.
• **MESON** Argüelles, 1.800.000 entrada. 4451205.
• **BARES** Puerta Angel. 4451205.
• **CAFETERIA** Prosperidad, con pub independiente. 4451205.
• **PASTELERIA** cedo matrimonio o persona interesada, Argüelles. 2319782.
• **BAR** Vallecas, 1.000.000 entrada. 2421411.
• **TRASPASO** pastelería barrio Concepción, 1.175.000; renta, 9.000. 4041623.
• **HOSTAL** tres estrellas, mejor sitio Gran Vía, 122 plazas. 2328441.
• **HOSTAL** junto Sol, buen precio, 100 plazas, o fraccionando por pisos. 2328441.
• **HOSTAL** dos estrellas, Legazpi, 70 plazas. 2328441.
• **HOSTAL** próximo Sol, dos estrellas, 37 plazas, confortable. 2328441.
• **HOSTALES** Sol, Gran Vía, 13, 19, 21, 36, 40 plazas. 2328441.
• **PENSIONES** céntricas, 13, 16, 17, 20 plazas. 2328441.
• **CAFETERIA** Bernabéu, fabulosas ventas. Facilidades. 2328473.
• **RESTAURANTES** plaza Castilla. 2328473.
• **CAFETERIA** estratégica, chaflán 20 metros, salida Metro, bien situada. 2328473.
• **CAFETERIAS** Atocha, magnificamente instaladas, buenas ventas. 2328473.
• **SEIS** cafeterías Fuencarral, inmejorables. 2328473.
• **DIEZ** cafeterías Argüelles, instalación fabulosa. 2328473.
• **NUEVE** cafeterías Sol, estratégicas. 2328473.
• **CINCO** cafeterías Tirso Molina, buenas ventas. 2328473.
• **BAR** bien instalado, Prosperidad. 2328473.
• **DOS** cafeterías Ventas. Facilidades. 2328473.
• **CAFETERIA** Moratalaz, buenas ventas. 2328473.
• **CAFETERIAS** próximas Gran Vía, fabulosas. 2328473.
• **RETAURANTE**-vivienda centriquísimo, 200 comidas diarias. Otros más distintas zonas. 2328473.
• **CAFETERIA** Canillas. 2328473.
• **CAFETERIA** instaladísima. Facilidades. 2328473.
• **NAVES** industriales Alcobendas. 2328473.
• **TIENDA** de bricolage 200 metros. Directamente. 7395410.
• **TRASPASO** local. Calle Los Yébenes, 148. 7184860.
• **CAFETERIAS,** bodegas, bares hostales, pubs, otros negocios Vega. Peligros, 11, primero.
• **ELECTRICIDAD,** venta-reparaciones, zona Oporto. 1.100.000 existencias incluidas; renta, 5.500. 4482858.
• **PUB** zona Dos de Mayo, 60 metros, 700.000 entrada; resto tres años. total, 2.000.000. 4482908.
• **ARGÜELLES,** bar funcionando pleno rendimiento. Renta, 10.000; traspaso, 5.000.000. Facilidades. 4482858.
• **JUNTO** Luchana, cafetería-pub, magníficas instalaciones, mucha venta, 5.000.000. Facilidades. 4482908.
• **CONCEPCION,** ultramarinos trabajando bien, 650.000. 4482858.
• **MERCERIA**-papeles pintados barrio Pilar, 850.000 con existencias. 4482908.
• **JUNTO** Gran Vía, 160 metros planta, 193 sótano, más vivienda 185 metros, ideal bar-restaurante; sin traspaso; renta, 150.000. 4482858.
• **HOY** mismo traspaso cualquier negocio. 4492633, 2325670.
• **TRASPASOS** fulminantes. 4492633.
• **NOYA.** Cafetería Argüelles, propiedad. 2481671.
• **NOYA.** Guzmán Bueno, pequeño bar. 2484304.
• **NOYA.** Bares, cafeterías, restaurantes, pensiones, hostales todas categorías. 2481671.
• **ULTRAMARINOS,** vivienda, Villaverde. 2484602.
• **RESTAURANTE** plaza España, 2.200 renta. 2484602.
• **BAR** Doctor Esquerdo. 2484602.
• **TIENDA** esquinazo, cualquier negocio. 2484602.
• **PENSION** centriquísima. 2484602.
• **GUARDERIA,** ocasión. 2484602.
• **PUB**-restaurante Orense, General Mola. 2484602.
• **RESTAURANTE** Sol. 2484602.
• **RESTAURANTE** Argüelles. 2484602.
• **BAR** Aluche. 2484602.
• **BAR** Carabanchel. 2484602.
• **BAR** estrenar, Cuatro Caminos. 2484602.
• **CAFETERIA** centriquísima. 2484602.
• **TRASPASO** local comercial 220 m2, calle Maqueda, junto cine Aluche. 7180713.
• **PARTICULAR,** ocasión, traspásase negocio hostelería pleno funcionamiento, muy acreditado, zona Moncloa, superficie 200 m2, instalación superlujo, más 300 m2 pra posible ampliación restaurante, discoteca o similar. Precio traspaso, 30.000.000; renta, 50.000 mensuales. Forma de pago convenir. Para más información: 7973290, 7951039, 7951040.
• **POR** enfermedad, local mejor sitio Fernández Ríos. 4487033.
• **PARTICULAR** traspasa magnífica tienda. 7383365. Tardes.
• **TIENDA** 90 metros. 4722970.
• **HOSTAL** 40 camas, 12.000.000. 2665970.
• **CAFETERIA** bien instalada, Chamberí. 2226729.
• **BAR** López Hoyos, terraza, vivienda, trabajando bien. 2226709.
• **CAFETERIA** junto mercado. 2226729.
• **BAR**-restaurante 150 metros, úrgeme. 2226709.
• **BAR** Aluche, buena calle. 2226729.
• **CAFETERIA** céntrica, completa instalación, mucha clientela. 2226709.
• **CAFETERIA**-restaurante junto calle Hortaleza. 2226729.
• **BILBAO,** bonita cafetería. 2226709.
• **JUNTO** diario «Pueblo», cafetería en propiedad. 2226729.
• **CAFETERIA** Alonso Cano traspaso o vendo. 2226709.
• **BAR** Argüelles, da comidas. 2226729.
• **ALCALA,** bar-cafetería. 2226709.
• **BAR**-restaurante Delicias, ocasión. 2226729.
• **BAR** Barbieri, funciona, maravilloso. 2226709.
• **CAFETERIA** junto Príncipe, barata. 2226729.
• **USERA,** bar trabajando muy bien. 2226709.
• **BAR** comidas Camino Viejo Leganés. 2226729.
• **TRASPASASE** cafetería zona Orense. 2708079.
• **TRASPASASE** taller reparación calzado barrio Concepción. 7340075. 22 a 23.
• **OPORTUNIDAD.** Usted ahora puede establecerse en un sitio clave de Madrid. Es un bar acreditado. La propiedad da toda clase de facilidades de reforma. Rodeado de 21 cines y tres aparcamientos. Facilidades de pago. Urge el traspaso. Verlo en Fuencarral, 105.
• **PUB** Argüelles, 300 metros, traspaso-admito socio. 2430304, 2444137.
• **TRASPASO** o vendo magnífico local 60 m2, calle Príncipe. Facilidades. 4296590.
• **BAR** Embajadores, 3.800.000. Facilidades. 2475057.
• **TRASPASO** bar-restaurante estrenar. 6909897.
• **PANADERIA** traspaso. 2707798.
• **SALCHICHERIA** traspaso. 2707798.
• **RESTAURANTE** marisquería, particular traspasa, todo nuevo, exceso de trabajo por no poder atender. Facilidades. Entrada, 5.000.000, resto convenir. 2682734.
• **TRASPASASE** ferretería, Cuatro Caminos. 4458809.
• **PARTICULAR,** bar comidas, 2.000.000 total. 2440269.
• **PENSION** barata, Mayor. 2211348.
• **HOSTAL** céntrico, 40 plazas. 2211348.
• **HOSTAL** Gran Vía. Facilidades. 2211348.
• **PISO** industrial, céntrico. 2211348.
• **CAFETERIA** céntrica. 2211348. Hidalgo.
• **TRASPASO** pensión funcionando, Cuatro Caminos. 2539728.
• **FARMACIA,** Vallecas. Ocasión. 2754435.
• **FARMACIA,** zona Legazpi. Oportunidad. 2754435.
• **URGE** traspaso salón peluquería y belleza, magnífica instalación, aire acondicionado, moqueta. Mejor sitio calle Oca. 4619401.
• **PARTICULAR** traspasa cafetería. Facilidades. 2415030.
• **TIENDA** discos comercial. Facilidades; renta, 10.000. 2703914.
• **TRASPASASE** mesón con comedor 11 mesas, zona Retiro. Llamar 10 a 1 y 5 a 8. 4136094.
• **FARMACIAS,** todas zonas. Financiación. Exclusivas Alvarez. 2472128.
• **TRASPASO** peluquería señoras, 550.000 pesetas. Teléfono 4627431, 4727961.
• **LOCAL,** Alcántara-Francisco Silvela, 100 m2. Optica, agencia, etc. 2472128.
• **VIA** Carpetana, 160 metros, licencia taller mecánico, foso, cualquier negocio; renta, 14.000. Facilidades. 2703914.
• **ALQUILO** tienda instalada, sin traspaso. 2539476. 4420507.
• **TIENDA** pleno rendimiento, aituada inmejorablemente, junto mercado, dos grandes escaparates. 4466026. Horas comercio.
• **OPORTUNIDAD.** Céntrica sala fiestas, renta bajísima. 2479177.
• **JOSE** Martínez Pérez traspasa a Antonio Martínez Domingo la industria Fonda Martínez, sita en calle San Marcos, 32, con lo que da cumplimiento a lo que preceptúa el artículo 10 del Estatuto Ordenador de Empresas y Actividades Turísticas.
• **GOZALO.** Bar junto Tirso Molina, urge, marchar extranjero.
• **GOZALO.** Vendo bar pegado Puerta Sol, buen negocio.
• **GOZALO.** Bar-restaurante próximo Goya. Facilidades.
• **GOZALO.** Vendo bar-restaurante junto plaza Santa Ana, 8.500.000. Facilidades.
• **GOZALO.** Vendo hostal dos estrellas, inmejorable situación. Facilidades.
• **GOZALO.** Hostal dos estrellas, pegado plaza Mayor, capacidad 38 plazas. Facilidades.
• **GOZALO.** Toda clase negocios. Carrera San Jerónimo, 18. 2327438.
• **CARRERA** San Jerónimo, próximo Sol, colosal local 500 metros cuadrados, directamente; bancos, comercios, etc. Apartado 395.
• **BONITO** local decorado, barrio Salamanca; buen precio. 4015725.
• **PEQUEÑO** bar Cuatro Caminos. 2345742, 2549488.
• **APORTARIA** local. 2077196.
• **TRASPASO** bar-restaurante dos plantas, 175 m2, terraza, confortable, propio chino, 4.500.000. Particular. 4039712.
• **TRASPASO** tienda instalada, 150 m2, Moratalaz. Facilidades. Teléfono 4354997.
• **DISPONGO** locales. Indicadísimos cafeterías; asociaríame. 2618236.
• **LOCAL** cualquier negocio, 170 metros, 500.000 entrada. 2325670.
• **OCASION.** Cervecería-marisquería 120 metros, vendiendo 30.000; 1.500.000 entrada. 2325670.
• **PUB,** extraordinaria instalación, 16 mesas, salón cine, 1.700.000 entrada. 2325670.
• **ALIMENTACION,** 800.000 entrada, incluidos géneros; renta, 2.800. 2325670.
• **TRASPASAMOS** local instalado, 250 metros, próximo Cascorro, 1.000.000 total; alquiler, 24.000. 2471461. Torremadrid.
• **TRASPASAMOS** bar americano barrio Pilar, 180 metros, tres barras; alquiler, 14.000; entrada, 1.000.000. 4791461. Torremadrid.
• **TRASPASAMOS** tienda confección barrio Usera, funcionando, 100 metros; renta, 9.000; entrada, 800.000. 4791461. Torremadrid.
• **TRASPASAMOS** local instalado, 85 metros, junto Metro Vista Alegre; entrada, 1.000.000; alquiler, 30.000. 4791461. Torremadrid.
• **TRASPASAMOS** local 200 metros, esquina plaza Mayor; alquiler, 8.000. 4791461. Torremadrid.
• **TRASPASAMOS** bar-cafetería funcionando, 100 metros, Vallehermoso; alquier, 9.000. Facilidades. 4791461. Torremadrid.
• **TRASPASAMOS** barra americana Vista Alegre; renta, 8.000; entrada, 1.000.000. 4791461. Torremadrid.
• **PARTICULAR** traspasa mesón barrio del Pilar. Teléfonos 6965742, 4081248.
• **TRASPASAMOS** local comercial calle Lagasca. 2608644. Señorita Angelines.
• **LOCAL** electricidad, bajísimo alquiler. 2484824.
• **TRASPASO** pastelería-fiambres. 4042857.
• **MORATALAZ,** guardería pleno funcionamiento. 4788928.
• **DOÑA** Elvira Aparicio de Pedro traspasa a don Jeremías González Blanco la industria denominada casa huéspedes Javierín, sita en Fuencarral, 25, segundo derecha, con lo que se da cumplimiento a lo que preceptúa el artículo 10 del Estatuto Ordenador de Empresas y Actividades Turísticas.
• **TRASPASO** pub muy interesante, 120 metros, más 140 metros terraza interior. 2661000. Ocho tarde adelante.

## HUESPEDES

**26 pesetas palabra**

### Ofertas

• **GRAN** Vía, individuales, 6.500; dobles, 10.000; confortabilísimo. 2329186.
• **COMPLETA,** con instalaciones modernísimas, balcones a la calle, ascensor subida-bajada, 550 pesetas; desayuno, comida y cena, ducha, agua caliente, gran limpieza y buena comida. Amor de Dios, 14, cuarto piso.
• **CABALLEROS;** completa, 417. Argüelles. 2421888.
• **RESIDENCIA** caballeros y universitarios, completa. 2329090.
• **RESIDENCIA** universitaria Montserrat. Opositores, empleados. San Bernardo, 79. 4471250.
• **RESIDENCIA** caballeros. Princesa, 70.
• **RESIDENCIA** señoritas nueva, Callao. 2321034.
• **SEÑORITAS,** económica. 2219196.
• **RESIDENCIA** señoritas, Argüelles, estudiantes, empleadas. 2431017.
• **TERCERA** edad, chalet residencialísimo, personas pudientes. 2077196.
• **GOYA,** particular, confort. 2754982.
• **RESIDENCIA** señoritas, completa, Iglesia. 4482063.
• **COCINA,** señoritas, 4.000; Gran Vía. 2217347.
• **RESIDENCIA** señoras mayores, plazas libres. 4501686.
• **ALQUILANSE** habitaciones independientes, derecho cocina. Calle Infantas, 26, segundo. 2228001.
• **RESIDENCIA** confortable. 4591200.
• **HABITACION** confortable, individual. 2450047.
• **RESIDENCIA** señoritas formales, cocina. Andrés Mellado, 51, quinto. 2445425.
• **RETIRO,** individual. 4315475.
• **ECONOMICA,** chicos. 2217112.
• **RESIDENCIA** señoras, señoritas, completa. Jorge Juan, 39, segundo. 2754899.
• **HOSTAL,** completa, 425. 2310199.
• **CASA** particular, señorita. 2221518.
• **ARGÜELLES,** dormir. 2472243.
• **INDIVIDUAL,** barrio Salamanca. 4024114.
• **HABITACION** caballero. 2730296.
• **HABITACION,** 150. 4613538.
• **HABITACION,** 150. 4601733.
• **RESIDENCIA** señoritas, cocina, Metro Bilbao. 2323137.
• **HABITACION**-apartamento glorieta San Bernardo, sólo señoritas. 7334083. De 12 a 2 y 5 a 8.
• **QUEVEDO,** señorita, dormir. 4479792.
• **RESIDENCIA** señoritas, cocina. 4083589, 2473029.
• **HABITACION** lujo, moderna, baño, individual. 2168418.
• **4.000,** chicos, ducha, libre. 2669605.
• **RESIDENCIA** señoritas. 2229631.
• **ARGÜELLES,** habitación confortable, cocina, señoritas. Llamar tardes. 4477542.
• **SEÑORITAS,** completa, bipersonal. Mejía Lequerica, 3. 4470043.
• **SEÑORITAS** comparten piso señorita. 4043588.
• **CENTRICA,** económica. 2220330.
• **HABITACION** independiente, Retiro. 4330498.
• **RESIDENCIA** de ancianos, plan familiar, disponemos camas libres, 30.000. 8140157, 6936517.
• **HABITACION** independiente, Pueblo Nuevo, 6.500. 2559287.
• **CONFORT,** Salamanca. 4023968.
• **ARGÜELLES,** particular. 2473251.
• **SEÑORITAS,** económica, Alonso Martínez. 4103399.
• **HABITACION,** Metro carmen. 2552166.
• **HABITACION** confort, caballero. 2432705. Argüelles.
• **INDIVIDUAL,** caballeros, completa. 4191085.
• **HABITACION** con baño, pensión completa, 15.000. Plaza Oriente, 2, tercero izquierda. 5 a 8.
• **HUESPEDES,** cocina. 2322041.
• **ARGÜELLES,** señoritas, cocina. 2185694. Tardes.
• **PLAZA** Mayor, chicos, cocina. 2657049.
• **SE** alquilan habitaciones, derecho cocina y baño. 4038998.
• **SEÑORITAS** compartir señoritas, céntrico. 2308396.
• **SEÑORITAS** comparten piso señorita. 4076938.
• **CENTRICA,** caballero. 2324980.
• **RESIDENCIA** señoritas, cocina, baño, 5.000 total. 4089476.
• **CALLE** Echegaray. 4296491. Casa particular, respetable, habitación espléndida, todo confort.
• **HABITACIONES** caballeros. 4355006.
• **SEÑORA** comparte piso con matrimonio o compañeros-as. Razón: Greco, 53, bajo D. Alcalá Henares. Próximo avenida Reyes Católicos.
• **RESIDENCIA** anciamos. 7399857.
• **SEÑORITAS,** habitaciones, Metro San Bernardo. 4484012.
• **SEÑORITA,** confortable. 4458145.
• **SEÑORITA** comparte señoritas. 4333775.
• **FONDA.** Completa, 400. 4102492. Tribunal.
• **INDIVIDUAL,** completa. Hermosilla, 67, quinto.
• **MATRIMONIO** o dos caballeros. 4040430.
• **HABITACION** individual, exterior. 4496444.
• **HABITACION,** cocina. 2315338.
• **RESIDENCIA** señoritas, completa. 4488396, 4482019. Zona Iglesia.
• **PARTICULAR,** a muchachos responsables, dormir, cerca plaza España. 2413771.
• **HABITACION,** 270. Pizarro, 11, segundo izquierda (Metro Noviciado).
• **OFRECESE** piso para señoritas, zona Pacífico, todo confort. 2324456.
• **ORENSE,** dos ingenieros jóvenes buscan persona compartir piso. 2703791.
• **INDIVIDUAL,** caballero. 4735557.
• **LUJOSISIMA,** dormir, baño privado. 4588917.
• **HABITACION,** 6.000. Metro Carabanchel. 2283666.
• **ALQUILO** habitación señoritas, cocina. 4318189.
• **PARTICULAR,** completa. 2281513.
• **CONFORTABILISIMA,** céntrico, dormir, caballero. 2655770.
• **SEÑORITAS** comparten piso señoritas. 2220637.

### Demandas

• **PRECISO** habitaciones matrimonio, cocina. 2654921.
• **CASA** particular, habitación individual completa, próxima Puerta Sol. 4474107. De 3,30 a 6.

## Otras Oportunidades

**26 pesetas palabra**

### Alfombras y Moquetas

• **FABRICA,** almacén público. Variedad inigualable (incluso orientales importadas). 2523333. Sierra Filabres, 22.

### Animales vivos

• **VENDO** caballos. 6943214.
• **VENDO** 100 cabras murcianas, 400 ovejas. 8140485.
• **CACHORRO,** pastor inglés. (96) 1600029.
• **GATITOS** persas, pedigree. 2424615.

### Antigüedades

• **DECORADOR** compra libros, relojes, plata. 7183573.
• **COMPRAMOS** antigüedades. 2658849.
• **COMPRAMOS** muñecas. 2658849.
• **COMPRAMOS** muebles estilo. 2658849.
• **COMPRAMOS** objetos plata. 2658849.
• **COMPRAMOS** vitrinas, cuadros. 2658849.
• **GAMELLA.** Muebles. 2669039.
• **GAMELLA.** Pisos completos. 2669039.
• **GAMELLA.** Antigüedades. 2669039.
• **GAMELLA.** Relojes. 2669039.
• **GAMELLA.** Comedores. 2669039.
• **COMPRO** muebles estilo. 2658135, 6931558.
• **COMPRO** antigüedades, menudencias, muebles; todo. 2394972.
• **MUEBLES** estilo español, toda clase muebles, menudencias. 2394972. Blázquez.
• **PIANOS,** plata antigua y moderna. 2658385.
• **ANTIGÜEDADES,** muebles media época. 2654102.
• **COMPRAMOS** antiguos muebles, objetos, alfombras, lámparas; varios. 2308863.

### Compras

• **TODO.** 2399661, 7980144.
• **PISOS,** menudencias; todo. Juanito. 2394972.
• **VICENTE.** Muebles, trastos viejos; todo. 2658135, 6931558.
• **TORRES.** Menudencias, trastos, muebles. 2662664.
• **COMPRO** todo: trastos viejos, antigüedades. 7050158.
• **ALFONSO.** Muebles modernos, antiguos. 2651256.
• **ALFONSO.** Menudencias. 2651256.
• **ALFONSO** compra todo, pisos enteros. 2651256.
• **BRILLANTES,** joyas antiguas y modernas, monedas oro, relojes bolsillo oro, objetos oro-plata compro. Joyería Viudas. Cruz, 6. 2210275.
• **CUADROS** compro. 2215119.
• **ANTES** de vender sus joyas compruebe nuestras ofertas. Mayor, 44.
• **COMPRO** joyas, oro, plata, monedas, relojes. Pago el máximo. Compruébelo. Mayor, 44.
• **ORO** compramos. Augusto Figueroa, 15 (entre Fuencarral-Hortaleza).
• **PLATA** compramos. Augusto Figueroa, 15 (entre Fuencarral-Hortaleza).
• **PAPALETAS** Monte compramos. Augusto Figueroa, 15 (entre Fuencarral-Hortaleza).
• **COMPRAMOS** joyas antiguas, odernas, nuevas, rotas, monedas oro, relojes oro. Augusto Figueroa, 15 (entre Fuencarral-Hortaleza).
• **CONDE** compra muebles. 2656267, 2393634.
• **CONDE** compra muebles. Paga extraordinariamente. 4625787, 2393634.
• **COMPRO** lana, cambio por Flex. 4290229. Colchonería.
• **ALHAJAS** compro, joyas, relojes, monedas antiguas. El Duro de Plata. Plaza Canalejas. Galerías Sevilla, tienda 14. 2212579.
• **MUEBLES** oficina. 4671183.
• **COMPRAMOS** liquidaciones comerciales, industriales. 4671521.
• **COMPRO** pisos completos. 2658135, 6931558.
• **PAGO** más. Compro todo. 2667177, 7980144.

**ORO/PLATA COMPRO**
**PAGAMOS MAXIMOS PRECIOS**
Bravo Murillo, 97, 3.° interior A. Tel. 254 09 70

**ANUNCIOS EN YA 248 84 00 (COBRAMOS A DOMICILIO) 242 25 00** Puede Usted pagar con VISA-EUROCARD · GRAN VIA, 62, 3.° DE 9 A 20 HORAS • **VELOFON**

Biblioteca Virtual de Castilla-La Mancha. Ya. 14/5/1981.

ANUNCIOS EN ya 242 25 00 (COBRAMOS A DOMICILIO) 248 84 00 Puede Usted pagar con VISA-EUROCARD GRAN VIA, 62, 3.° DE 9 A 20 HORAS • VELOFON

● **MUEBLES** modernos, antiguos, menudencias, pisos enteros. Carretero. 2393932.
● **MUEBLES** estilo español, toda clase muebles, menudencias. 2393932. Carretero.
● **TELEVISORES** compro. 2325554.
● **VICENTE** compra todo. 2658135, 6931558.
● **ORO** compramos. Vergaraoro. Príncipe de Vergara, 13, segundo (General Mola).
● **ORO**, plata, papeletas Monte compramos. Joyerías Luyma.
● **CLAVEL**, 5, y Hernani, 14. Pagamos más que nadie. Compruébelo.
● **ORO** compramos.
● **PLATA** compramos.
● **PAPELETAS** Monte compramos, pagando hasta el doble de su valor.
● **ORO**, plata, papeletas Monte. Peso exacto. Pago en efectivo.
● **CLAVEL,5 (semiesquina Gran Vía), y Hernani, 14 (en Cuatro Caminos). Luyma paga más que nadie.**
● **BRONCES**, porcelanas, plata, menudencias. 2654102.
● **VITRINAS**, bargueños, comedores, despachos, salones. 2654102.
● **PISOS** completos, testamentaría. 2654102.
● **COMPRAMOS** oro, plata, joyas rotas, modernas, antiguas. Papeletas Monte. Montera, 34, segundo.
● **JOYAS** compramos. Montera, 34, segundo.
● **PLATA** compramos. Montera, 24, segundo.
● **ORO** compramos. Montera, 34, segundo.
● **PAPELETAS** Monte compramos. Montera, 34, segundo.
● **PAPELETAS** Monte, oro, plata, joyas en general. Montera, 34, segundo.
● **ORO**, plata, papeletas Monte. Montera, 34, segundo.
● **COMPRO** libros y bibliotecas 4295654. Señor Nogueroles.
● **LIBROS**, voy domicilio. 4477436, 4680006.
● **ORO**, plata, relojes, monedas, papeletas. Plaza Angel, 14; Carretas, 19. 2395479.
● **COMPRAMOS** liquidaciones comerciales. 2308863.
● **EXTRAORDINARIAMENTE** pagamos alhajas, objetos, menudencias, oro, plata. Allgem. General Perón, 32; oficina 19-K (semiesquina Orense). 4564139.
● **OCASION:** señora particular pagaría de 800 a 1.000 pesetas gramo de oro para fundir, incluidas menudencias, y de 2.000 a 3.000 pesetas cada 100 gramos de plata. Y compraría relojes de bolsillo y monedas antiguas. 2662299.
● **TRASTOS** viejos, muebles, libros, todo; limpio buhardillas. 4420982.
● **COMPRAMOS** oro, objetos oro y joyas usadas o rotas. Preciados, 8, segunda tienda interior.
● **COMPRO** pisos completos. 4671183.
● **TRASTOS** viejos. 4671183.
● **MUEBLES** antiguos. 4671183.
● **MUEBLES** estilo español. 4671183.
● **ORO**-plata compro. Clavel, 7.
● **ALHAJAS** compro. Clavel, 7.
● **JOYAS** antiguas, modernas compro. Clavel, 7. Joyería Puig. 2218932.
● **COMPRAMOS** plata vieja, muy buen precio. 4316464.

## Consultas

● **CLINICA** Fuencarral. Enfermedades venéreas. Fuencarral, 88.

## Detectives

● **CENTRIPOL** (39). Blasco de Garay, 13.
● **CENTRIPOL** (39). 7173800, 4469769.
● **ADIP** (34). Detectives especializados. Almagro, 11. 4102607, 4192433.
● **DELTA**. Valle Suchil, 7.
● **DELTA** (29). 4454933.
● **RAUSA**. Efectividad, discreción. 4295051.

## Filatelia

● **PARTICULAR** compra sellos. 7388047.
● **BLANCO**. Filatelia. No venda sin consultarnos. Nada pierde con ello. Pago mas. Absoluta seriedad. Alberto Aguilera, 50. 2423332.
● **SELLOS**, monedas, billetes, medallas compro. 2508629. Castellana, 208, tienda.
● **SELLOS** compramos. Alcalá, 2. 2313797.
● **PARTICULAR**, compro sellos. 4785913.
● **COMPRO** sellos. 2319732.
● **SOCIEDAD** filatélica compra sellos España, extranjero; colecciones, lotes, cantidad. Pago efectivo. Máxima seriedad. Señor Quevedo. 2089869. Mañanas.

## Gestorías

● **SU** renta. Isfer Labour Center. 2328677.
● **RENTA**, patrimonio. Económicos. 4470369.
● **RENTA**, jubilados. Precios especiales. 4470369.
● **GESTORIA** Guirado. 4470369.
● **PONS**. Gestoría, corresponsales en todo el mundo. Gran Vía, 30 bis. Télex 27486 y 42021.
● **RENTA**, patrimonio, económicos. Pons. 2512800.
● **AUTOMOVILES**, transferencias. Pons. 2222980.
● **PLUSVALIAS**, recursos. Pons. 2512800.
● **CANCELACION** antecedentes penales, policiales. Pons. 2222980.
● **EXTRANJEROS**, permisos de trabajo y residencia. Pons. 2512800.
● **RENTA**. Sarto. 4477698.
● **IMPUESTOS**, declaraciones renta, patrimonio, sociedades, contabilidades oficiales. Taxfinco (zona Bernabéu). Precios mínimos. 4553886.
● **FEYOSA**. Asesoría jurídica, fiscal, laboral. Gran Vía, 49, octavo. 2472736.
● **RENTA** patrimonio, económcos, Feyosa. 4465712.
● **TESTAMENTARIAS**, contratos. Feyosa. 4455616.
● **NACIONALIZACIONES**, cambio apellidos. Feyosa. 4465616.
● **DECLARACIONES** renta. 4299357.
● **DIAZ**- Arias. Penales, gestiones generales, automóviles, renta y patrimonio. Montera, 26, primero.
● **RENTA** y patrimonio. 2662467, 2466753.
● **FLORES**. Asesoría fiscal, contable; renta, patrimonio, empresarios, profesionales, artistas. 4456439.
● **ASESORIA** contable-fiscal, renta sociedades y contabilidades. Teléfono 2332081. Mañanas.
● **DECLARACIONES** renta, económicas. 4687780.
● **RENTA**, patrimonio, declaraciones; económicas. 2320054.
● **IMPUESTOS**, declaraciones económicas, renta, patrimonio. Torremadrid. 7491461.
● **RENTA**, patrimonio, asesores trust. 2613036.

## Guardamuebles

● **EL** Mejor. 2432679.
● **GUARDAMUEBLES**, mudanzas. 2304847.
● **GUARDAMUEBLES** Zarza. 4428535, 4428536.
● **MUDANZAS**, guardamuebles. Car. Garantía. 2557372, 2551798.
● **AMUEBLADORA**, almacén, depósito. 2413904.

## Joyerías

● **PAPELETAS** Monte, oro, plata, joyas en general. Montera, 34, segundo.
● **PAPELETAS** Monte compramos. Montera, 34, segundo.
● **ORO** compramos. Montera, 34, segundo.
● **JOYAS** compramos. Montera, 34, segundo.
● **ORO**, plata, papeletas Monte. Montera, 34, segundo.
● **COMPRAMOS** oro, plata, joyas rotas, modernas, antiguas, papeletas Monte. Montera, 34, segundo.
● **PLATA** compramos. Montera, 34, segundo.
● **JOYAS** de ocasión. Compruébelo. Mayor, 44.
● **GRANDES** oportunidades en joyas. Mayor, 44.
● **ORO** compramos. Augusto Figueroa, 15 (entre Fuencarral-Hortaleza).
● **PLATA** compramos. Augusto Figueroa, 15 (entre Fuencarral-Hortaleza).
● **COMPRAMOS** joyas antiguas, modernas, nuevas, rotas, monedas oro, relojes oro. Augusto Figueroa, 15 (entre Fuencarral-Hortaleza).
● **PAPELETAS** Monte compramos. Augusto Figueroa, 15 (entre Fuencarral-Hortaleza).
● **ORO**, plata compramos. Plaza Canalejas. Galerías Sevilla, tienda 14. 2212579.
● **ORO** y plata compra Noviciado.
● **PAPELETAS** Monte compra Noviciado.
● **JOYERIA** Noviciado paga bien y pesa mejor.
● **NOVICIADO**, 10. Tienda. 2315414. Metros Noviciado, San Bernardo, Santo Domingo.
● **VENDEMOS** el oro al peso en todos los artículos sin posibles competencias. Ahorre mucho dinero comprando en Joyerías Luyma. Clavel, 5, y Hernani, 14.
● **ORO**, plata, papeletas Monte compramos. Joyerías Luyma.
● **CLAVEL**, 5, y Hernani, 14. Pagamos más que nadie. Compruébelo.
● **ORO** compramos.
● **PLATA** compramos.
● **PAPELETAS** Monte compramos, pagando hasta el doble de su valor.
● **ORO**, plata, papeletas Monte. Peso exacto. Pago en efectivo.
● **CLAVEL,5 (semiesquina Gran Vía), y Hernani, 14 (en Cuatro Caminos). Luyma paga más que nadie.**
● **DECLARACIONES** renta desde 1.000 pesetas. 2420681.
● **ORO**, plata, alhajas, menudencias compramos según cotización internacional en la Bolsa de Metales Preciosos. Juan Hurtado Mendoza, 9, oficina 203 (esquina 42 Fleming). 2508790.
● **ATENCION**. Revise vencimiento papeletas Monte. No pierda sus joyas; aunque estén en exposición se lo resolveremos. También compramos oro, plata, etc. Teléfono 2228123. Hortaleza, número 20, segundo derecha. Operamos en todas las capitales. Mejoramos ofertas.
● **MONEDAS** oro vendo a particular. Apartado 1.212.

## Máquinas

● **VENDO** maquinaria obras públicas reacondicionada. Facilidades. 2766033.
● **MAQUINARIA** Madrid.
● **TORNOS**, prensas, taladros, etc.
● **ISABELITA** Usera, 53. 4750626.
● **MAIR**, S. L. Maquinaria industrial reconstruida, especialidad metalúrgica. 4731036.
● **CARRETILLAS** elevadoras revisadas, varios tonelajes. Precios ocasión. Navarra, 28. 4591022, 4592689.
● **PALA** cargadora Calsa, ruedas de goma, dos tracciones. 4591022.
● **OCASION**. Carretilla elevadora 1.000 kilos, Fenwick, seminueva, 500.000; con cargador. 4592689.
● **ATTBA**. Maquinaria obras alquiler, reparación, venta; grupos electrógenos, compresores diesel. 2054120.
● **OCASION**: Carretilla elevadora. 6523100.
● **GRUPOS** electrógenos, compresores, rodillos y bandejas vibrantes, etc. Alquiler y venta. Grupodisa. Cardenal Silíceo, 24. 4166865, 4166867.
● **NORIAS**, montacargas, maquinillos, bandejas vibrantes vendo. 6909633.
● **TRANSFORMADORES** varias potencias, 15.000, 380, 220 voltios, vendo. 6909633.
● **VIELAZ, S. A.** Tornos verticales, mandrinadoras, taladros radiales y de columnas, prensas, talladeras, sierras, cizallas, tornos, plegadoras, oxitomo, cepillos, puentes, grúas torre, hormigoneras, etc. 4686355, 4686546.
● **TROQUELADORAS** cartonaje, 65 por 90 y 82 por 112 y guillotinas 82 y 112 centímetros. 93-2300563.
● **OPORTUNIDAD**, por cambio negocio vendo máquinas industriales (monofásicas) de pequeño taller bricolage. 2080789.
● **VENDEMOS** talleres mecánicos. 4772786.
● **OFFSET** doble folio, salida cadenas. Económica. 4471653.

## Modistas

● **SASTRE**, arreglos. 2313056.
● **SASTRE**, reformas. 2530317.
● **NECESITO** modistas trabajo fino casa. 2420683.
● **MODISTA** necesita señoras labor casa. Llamar 1-3. 4311651.

## Motores

● **BOMBAS** baratísimas. 7191234.
● **LOHER**. Motores eléctricos, nuevos y ocasión. Vallehermoso, 89. 2339593.

## Motos

● **VILLAR**. Nuevas, todas las marcas, nacionales y extranjeras.
● **VILLAR**. Usadas, carretera-campo.
● **VILLAR**. Precios interesantes.
● **VILLAR**. Amplias facilidades.
● **VILLAR**. Operación cambio.
● **VILLAR**. Juan Alvarez Mendizábal. 2485085.
● **VILLAR**. Juan de Dios. 2487287.
● **MOTOS** ocasión. 2270414.
● **MOTOS** ocasión, admitimos cambios. Facilidades pago. 2627269. López Hoyos, 82.
● **CALVO**. Festival de la motocicleta.
● **NO** compre moto.
● **NO** venda moto.
● **NO** cambie su motocicleta.
● **SIN** visitar el palacio de la motocicleta.
● **200** motocicletas ocasión.
● **CALVO**. Blasco Garay, 41.
● **CALVO**. Abdón Terradas, 6.
● **COMPRO** moto. 4493322.
● **VENDO** moto BMW modelo R-90 S, año 1975. 2597740.
● **VESPA** 150, mecánica garantía, 30.000. Ibiza, 52, garaje.
● **DUCATTI** 500 Twin, seminueva, extras. 4485880.
● **OCASION**, Vespino. 2153517.
● **VENDESE** R-27 impecable, origen, 130.000. Teléfono 6221004.
● **COLECCIONISTA**: Zündapp 750 año 1941, con sidecar, 70.000. Teléfono 6221004.

## Numismática

● **MONEDAS** oro, plata, cobre; billetes, medallas, sellos compro. 2508629. Castellana, 208, tienda.
● **BICHY'S** compra-venta monedas oro, plata y cobre. Avenida Reina Victoria, 13, tienda. 2348669.
● **MONEDAS**, billetes compramos. Alcalá, 2. 2313797.
● **MONEDAS**, billetes compramos. Plaza Mayor, 26.
● **JANO**. Compramos monedas; altos precios. Alcalá, 35, tienda. Teléfonos 2228030, 2228434.
● **DURO** de Plata. Monedas oro, plata, billetes compramos. Plaza Canalejas. Galerías Sevilla. Tienda 14. 2212579.

## Optica

● **SANGABINO**. Graduación de gafas, aparatos para sordos, lentillas, gafas vista cansada, 1.500 pesetas. Asegurados contra todo. 2326074.

## Peluquerías

● **ACADEMIA** peluquería y manicura. Fuencarral, 23. 2218155.
● **JACQUELINE**. Cursos de estética, peluquería homologados. Bravo Murillo, 129. 2338156. Fuencarral, 104. 2215635.
● **BONSAY**. Cursos estética homologados. Enseñanza peluquería. Perfeccionamiento. 2419156. Gran Vía.
● **LORENA**. Homologado. Perfeccionamiento. Jorge Juan, 64. 4357456.
● **ACADEMIA** Montera. Enseñanza peluquería garantizada. Preparación carnet. Montera, 10-12. 2321432.
● **LARROCHE**. Enseñanza manicura-pedicura.
● **LARROCHE**. Abre matrícula curso homologado 1 abril.
● **LARROCHE**. Buen profesorado. Colocamos. Bravo Murillo, 7. 4454076.
● **INSTITUTO** Parisién, centro homologado, academia peluquería señoras. Día, noche. Francisco Silvela, 80. 2451605.
● **OFRECESE** ayudanta muy adelantada. 2169621.
● **NECESITO** estheticienne con experiencia. Teléfono 2466807 (Ref. M-1.478.600).
● **NECESITO** oficiala, buen salón Argüelles. 2549123. (M-1.328.438.)
● **OFICIALA** primera, Leganés. 6934436 (oferta 17.864).
● **NECESITO** oficialas. 2274131 (M-1.325.908).
● **PELUQUERIA** señoras Húngaro 2, General Pardiñas, 30, neesita oficiales, indispensable tengan experiencia. 2765137 (M-1.478.589).
● **ALTA** peluquería caballeros necesita oficial, 60.000 sueldo. 7380876 (M-1.425.365).
● **ACADEMIA** peluquería, dos plazas gratis. 2659131.
● **OFICIAL**, oficiala competente. 4570937 (M-1.452.162).
● **PELUQUERIA** de señoras necesita oficial primera muy competente. Teléfono 4491402 (M-1.476.705).
● **NECESITO** ayudanta adelantada sabiendo Brosing. Peluquería Cuevas. Viriato, 61 (M-1.481.767).
● **NECESITASE** oficial-oficiala; sueldo, 60.000 pesetas. 2523068 (M-1.488.277-1).
● **VENDO** mobiliario peluquería señoras. 4502323.
● **OFICIALA**. 4748952 (M-1.424.667).
● **PELUQUERIA** señoras necesita oficial-oficiala modernos. Teléfono 2005873 (M-1.488.902).
● **PELUQUERIA** señoras necesita oficiala, zona Aluche. 7193575 (3.158.350).
● **URGEME** oficial-oficiala, próxima apertura peluquería lujo. Abstenerse no cualificados. Sueldo convenir. 2627573 (M-1.488.603).

## Pérdidas

● **PERDIDA** perdiguera en Vallecas, zona Doña Carlota, en tratamiento. Gratificaré. 6716337.
● **PERRITA** marrón mestiza, chapa 150.132, Batán, atiende «Minerva». Gratificaremos. 8509773. 2316885.

## Perros

● **GOTAN**, pajarería. Perros todas razas. Virgen Lourdes, 38. 4030318.
● **RESIDENCIA** inglesa, perros, gatos, pájaros. Recogida domicilio. 6218164.
● **ADIESTRAMIENTO** garantizado. 4488022.
● **MASTINES**, pedigree. 8140485.
● **RESICAN**. Escuela de adiestramiento. 6200152.
● **CACHORROS** dogos. 6943214.
● **PASTORES** alemanes, baratísimos. 6253429.
● **CONSULTENOS** si desea adiestrar su perro. 6217216.
● **MASTINES** españoles, cachorros tatuados, gran calidad. 6221205.
● **CRIADERO**-residencia Valdetorres. Recogida a domicilio. 6217216.
● **EL** Parral. Adiestramiento de perros domicilio, residencia. 91-2040101. Tardes, laborables.
● **ADIESTRANSE** perros. 2669718.
● **CACHORROS** pastor alemán, excelente línea, sangre. 2669718.
● **CACHORROS** collies, pedigree, 25.000 pesetas. 4131512.
● **VENDO** cachorros gran danés, pedigree. 7152794.
● **GRAN** danés azules, hembras, mitad precio. 2120373.
● **VENDO** cachorros pastor alemán, excelente pedigree. 6812975.
● **CACHORRO** mastín, precioso, barato. 4786993.
● **GRANDES** daneses negros, camada. 8711368.
● **PASTORES** alemanes importados, pedigree, total adiestramiento. 7159711. Mañanas.
● **CACHORROS** setter irlandés, pedigree. 2761499.
● **RESIDENCIA**, atendidos máximo cariño. Recogida domicilio. 8509432.
● **ADIESTRAMIENTOS** Verdú. Garantía. Escuela Verdú. 4640377.
● **VENDO** drahthaar. 2150290.
● **PARTICULAR**, cachorros pastor alemán, excelente pedigree, vacunados tarvovirus. 4786724, mañanas, tardes; 4680388, noches.
● **BOXER** cachorros, 25.000. 2620262, 4414001.
● **RESICAN** vende perros diferentes razas. Consúltenos. 6200152.
● **CACHORROS** pastor alemán. 4134785.
● **OCASION**, mastín, caniche. 4467087.
● **CACHORRAS** pastor alemán, baratas, excelente pedigree. 6750110.
● **MASTINES** cachorros, particular. 6221544.
● **PRECIOSO** dálmata tres meses, con pedigree. 2740938.
● **CANICHITA**, particular. 2768222.
● **HOSPITAL** Jarama. Posoperatorios, enfermos graves. 6580493.
● **PASTOR** alemán, pedigree. Verle. Precio convenir. 8500921, 8500229.
● **CACHORROS** pastor alemán, pedigree. San Maximiliano, 32. 2562893, 2463848.
● **CANICHES**, cachorros, particular. 4653363.
● **VENDO** cachorro caniche, particular. Teléfono 4692386.
● **PARTICULAR**, cachorros pastor alemán. 2533227, 7334040.
● **CUIDO** perros, vendo cachorros cocker. 2000663.
● **CACHORROS** San Bernardo, cocker, doberman, excelentes. 7975138, 7979764.

## Radio Televisión

● **ELECTROTECNIA**. Color, reparaciones.
● **ELECTROTECNIA**. Servicio permanente.
● **4154184**, 7395451, 4157434.
● **ALQUILER**, reparaciones TV. 2349523.
● **ALQUILER**, reparaciones TV. 2349523.
● **ALQUILER**, reparaciones TV. 2349523.
● **ALQUILER**, reparaciones TV. 2349523.
● **ALQUILER** televisores, 1.550 mes. 2473877.
● **ALQUILER** semanal, 1.000. 2473877.
● **ALQUILER** color, 6.500 mes. 2473877.
● **REPARACIONES** urgentes domicilio, garantizadas. 2473877.
● **ANTENAS**, porteros. 4454207.
● **ALQUILER** televisores. 4613344
● **ALQUILER** televisores. 4618356.
● **ANTENISTAS** rápidos. 7347541.
● **EROSRADIO**. Reparación domicilio, televisión, radiocassette, antenas; alquiler. Mola, 103, tienda. 2611480.
● **TELEVISORES** color usados compro, no importa estado. Pago contado. 2270619.
● **ANTENISTAS** económicos. 6961355.
● **REPARACION** de televisión blanco y negro, color; todas marcas. Presupuestos gratuitos. 7190081.
● **TELEVISORES**, reparaciones garantizadas. Presupuesto gratis. 2225300.
● **TELEURGENCIA**, reparación TV. 4358113.
● **TELEURGENCIA**, antenas individuales. 4312274.
● **TELEURGENCIA**, servicio domicilio. 4312202.
● **ALQUILERES** televisores portátiles. 4617608.
● **ALQUILERES** televisores semanales. 4617608.
● **ALQUILERES** televisores mensuales. 4617608.
● **REPARACIONES** televisores, también color. 4617608.

# TBABAJO

**26 pesetas palabra**

## Hogar

### Ofertas

● **DOCTORA** necesita interna, 25.000. 2761393.
● **MATRIMONIO**, interna, 22.000. 2768825.
● **FELIPE**. Externas-internas, 18.000-25.000. Fuencarral, 29, sexto.
● **DOCTORA**, urge interna, pagas dobles, 25.000. 4552831.
● **ANUNCIESE** en YA a tarifa oficial. Cobro domicilio. 2567023, 2566638. Publicidad Carlos-Jaime.
● **MATRIMONIO** con niña, úrgenos interna, 22.000. 2219192.
● **AZAFATA**, úrgeme interna, 24.000. 2455045.
● **RECIEN** casados, interna; fin semana libre, pagas, Seguridad. 4110218, 2622473.
● **NECESITO** empleada hogar sabiendo cocina. 4350330.
● **RESIDIMOS** junto Metro Goya, interna úrgenos. 2324698.
● **SEÑORA** sola necesita interna, 25.000. 2318079.
● **NECESITAMOS interna treinta años, informada, 25.000. 2761393.**
● **MATRIMONIO** úrgele chica, 22.000. 4030888.
● **INTERNA**, horas libres, o externa, hasta las ocho; poca familia, trato familiar. 2519010.
● **PATIER** coloca gratis internas, cocineras, matrimonios. Mayor, 1, segundo, puerta 7.
● **MATRIMONIO** necesita chica, 20.000-25.000. Tres Cruces, 12, quinto A (Metro José Antonio).
● **NECESITO** chica, 23.000. 4029948.
● **CASA** tranquila úrgenos chica, 20.000-25.000. Desengaño, 4, sexto. 2212425.
● **COLOCAMOS** gratis chicas internas. 2343131.
● **EXTRANJEROS**, interna, 25.000. 2311863.
● **SEÑORA** sola, interna, 20.000. 2319549.
● **COCINERA** interna, 30.000. 2311863.
● **DOS** empleadas úrgennos, 22.000. 2482014.
● **MATRIMONIO** necesitamos. 2422928.
● **SEÑORA** necesita empleada, 22.000. 2482014.
● **ASISTENTA** diaria. 2418550.
● **INTERNA**; buen sueldo. 2475057.
● **RASPEÑO**, internas-externas, gratuitamente. mayor, 1, segundo puerta 19. 2220410.
● **PARTICULAR** necesita muchacha interna con informes. 4134010.
● **NECESITO** chica de 25 a 40 años con informes. 2765935.
● **NECESITO** matrimonio chófer-doncella-cocinera, informadísimos. 2765935.
● **MATRIMONIO** necesita chica de 25 a 30 años; pago bien. 2765935.
● **AZAFATA** necesita interna. 2615881.
● **INTERNA**; tiempo libre. 2625042.
● **25.000**, interna. 2623222.
● **URGENTE**, interna. 2622804.
● **NECESITO** interna, zona Retiro; particular. 2523880.
● **NECESITO** señora, 35-45 años, interna, para casa Las Rozas. 6373379.
● **NECESITASE** empleada hogar para todo; buen sueldo. Llamar teléfono 2006451.
● **MATRIMONIO** con niño necesita interna. 2327678.
● **MARVY**. Trabajos hogar.
● **MARVY**. Chica, tres familia, 22.000.
● **MARVY**. Chica sencilla, 20.000.
● **MARVY**. Gran Vía, 49, tercero izquierda.
● **SEÑORA** sola, úrgeme interna. Gran Vía, 80.
● **MERCHE** coloca internas, externas. Gran Vía, 80.
● **PILOTO** necesita interna, responsable, 25.000. 4798812.
● **NECESITAMOS** interna, somos dos de familia. 4033903.
● **PARTICULAR**, persona sola cede habitación a mujer mayor a cambio de ayude limpieza casa. 2592375.
● **NECESITO** interna, 23.000. Aumento según valor niños. 2163996.
● **SEÑORA** sola necesita interna. 4475966.
● **INTERNA**, gustando niños, 22.000. 2750752.
● **MATRIMONIO** dos hijos, necesitamos interna, 23.000, pagas. 4163794.
● **ASESORAMOS** e informamos de residencia y permisos de trabajo a empleadas domésticas portuguesas, caboverdianas. 2329086.
● **PORTUGUESAS**, agencia le busca trabajo interna, buenas casas. Trato considerado. 2421738.
● **MATRIMONIO** solo necesita chica externa. 4578784. Tardes.
● **COLOCAMOS** gratis chicas internas. 2343131.
● **CHICAS**, os colocamos empleadas internas, buenas casas, Madrid y provincias (Mallorca, Alicante, etc.). Seriedad absoluta. 2421738.
● **VIUDO**, dos hijos, úrgele interna. 4163794.
● **NECESITO** asistenta. Teléfono 2437963. Llamar de cuatro a seis tarde.
● **URGEME** interna, doy fines de semana. 2338598.
● **MATRIMONIO** solo, úrgenos interna, 22.000, pagas. 4163794.
● **PARTICULAR**, muy poca familia, necesita chica interna, referencias, hay compañera, 22.000; tres tardes libres. 2754256.
● **NECESITAMOS** interna, sueldo convenir. 2680365, tardes.
● **URGEME** matrimonio chófer-casa y cocinera. 2077367.
● **INTERNA** sabiendo cocina, matrimonio solo, tardes libres. 2652910.
● **EXTERNA** informada. Presentarse avenida Manzanares, 194, 6-B, escalera B, mañanas.
● **NECESITA** chica interna sabiendo cocina sencilla, tiene compañera, zona Generalísimo. 4554414.
● **NECESITO** señora 35-45 años, interna. 2083596.
● **PARTICULAR** necesita guardeses. El, jardinero; ella, sabiendo algo cocina. Para chalet Puerta Hierro. Sueldo convenir. 2164240.
● **POCO** trabajo, interna; 23.000. 2391247.
● **SEÑORA** sola necesita muchacha interna sepa cocina sencilla, mayor 25 años. Salidas, martes, jueves y sábados. Inútil sin informes. Sueldo, 25.000. Zurbarán, 7. 4100149.
● **MATRIMONIO** necesita interna, urgente. 2444075, 4492391.
● **PARTICULAR** necesita matrimonio doméstico informado. El, jardinero; ella, cocinera. Sueldo, 48.000. Para chalet Puerta Hierro. 2164240.
● **CASA** sencilla necesita interna. 4575613. 2024038.
● **INTERNA**, responsable, para todo. Dos niños. Cocina sencilla. Zona Retiro. Sueldo convenir. Llamar cuatro-seis 2736565.
● **URGE** interna, pagas, seguros. 2568283.
● **INTERNA** con informes, con compañera, zona General Mola. 2628394.
● **PARA** matrimonio mayor, sabiendo cocina, interna, informada. 4198398.
● **MUJER** mayor, interna. 2484399.
● **PARTICULAR** necesita interna para cuidar señora mayor e hija. 2745061.
● **DIRECTAMENTE**, interna para todo, matrimonio. 4315781.
● **INTERNA**, gustando niños, trato familiar. 4088397.
● **NECESITO** chica interna, informada, 20.000-22.000. 4478521.
● **NECSITO** chica interna, matrimonio sin hijos, residencia Galapagar; edad 35 a 45 años. Teléfono 2532626.
● **INTERNA** responsable, con informes, zona centro, señora y dos niños, úrgeme. 2215130.
● **PSICOLOGOS**, sin hijos, necesita interna, 25.000, pagas, seguro. 4475966.
● **NECESITO** empleada hogar para todo, interna, niños, cocina sencilla. Sueldo a convenir. Barrio Niño Jesús. 2739712.
● **NECESITO** interna, gustando niños, cocina sencilla, informada, Parque Avenidas. Llamar 2467014.
● **NECSITO** empleada, mejor interna, la Estrella, Abstenerse agencias. 4093377.
● **MATRIMONIO** sin hijos necesita interna para todo, sabiendo cocina sencilla, con informes. Buen sueldo. 2599879.
● **PERSONA** responsable, interna, niños, casa; informes. 2615281.
● **PARTICULAR**, interna, buen sueldo. 4162150.
● **CHICA** interna, mayor 25 años, sabiendo plancha, necesita particular. 2218763.
● **NECESITO** interna o externa diaria. Buen sueldo. 2504353, 2029369.
● **INTERNA**-externa, zona Generalísimo; referencias. 4555982.
● **INTERNA**, horas libres. 6135710.
● **SEÑORITA** todo. 2307815.
● **COCINERA**, doncella, internas, necesitamos, 45.000. 2213923.
● **NECESITO** interna cuidar anciana enferma. 4458280. Cuatro-siete.
● **NECESITO** chica interna, responsable, plaza Castilla. 2157987.
● **PERSONA** con experiencia o enfermera, interna, para cuidar señor mayor; inviernos, Madrid; veranos, provincia Santander. 2473691.
● **URGENTE**, enfermera particular para niño paralítico diez años. 7336481. Trece a quince.
● **INTERNA**, experiencia, cuidar casa y niño tres años, zona Retiro. 2268135. Mañanas.
● **NECESITO** chica interna, dos personas. 4162085. Llamar cuatro siete. Inútil sin informes.
● **MATRIMONIO** busca interna, Parque Avenidas. Teléfono 2555250.
● **NECESITO** interna hogar, con informes, zona Puerta Hierro. Tardes. 2164510.
● **COCINERA**, tenga informes, 25-40 años. 4470019.
● **PARTICULAR** necesita persona interna, responsable, una niña, Majadahonda. 6381807.
● **EN** Alcorcón, necesito externa. 6110038.

### Demandas

Exclusivamente a los señores anunciantes que soliciten colocación por cuenta ajena y se personen en las oficinas de «YA», Mateo Inurria, 15, aplicaremos el precio reducido de 10 pesetas por palabra

● **OFREZCOME** interna. 2768825.
● **DE** Avila, gustan niños, busco casa, 18.000. 4652831.
● **EXTREMEÑA**, informada, urge trabajar, 18.000. 4554131.
● **CHICA** 30 años colocaríase interna. 2212278.
● **CHICA** interna, pueblo, colocaríase. 2213923.
● **BUSCO** casa servir, 17.000; informes. 4110218.
● **SANTANDER**, me gustan niños, sé cocina. 2622440.
● **CHICA** 28 años, informada., urge colocarse interna. 2212278.
● **TRABAJARIA**, mediana edad, interna-externa. 2318124.
● **INTERNA** colocaríase, informada. 4032202.
● **ALFOMBRAS**, miles. Moquetas, todas. 2523333.
● **URGEME** trabajar. 4012473.
● **JARDIN** infancia, preescolar, espléndido jardín. 2622712.
● **FORMOSO**-Caamaño. Servicio informado. 2316973, 2212425, 2324768, 2217655.
● **GILHOGAR** proporciona servicio doméstico. 2343131.
● **ASISTENTA** día, horas. 2419982.
● **RASPEÑO**. Internas-externas, matrimonios, 15-50 años. Gratuitamente. 2220410.
● **AUXILIAR** de clínica cuidaría niños tardes. Teléfonos 2043835, 2047229.
● **OFREZCOME** doméstica, con cocina. 2568283.
● **PARTICULAR**, se ofrece señorita con experiencia para cuidar niños. 7981843.
● **CUIDARIA** niños, ayudando casa. 2060530.
● **ESTUDIANTE** cuida niños tardes. 7171023, 4663594.
● **CHICA** responsable, informada, llevaría casa, niños. 2311436.
● **SEÑORAS**: Mandamos internas al día. 2421581.
● **PROPORCIONAMOS** asistentas informadas. 2475057.
● **SANTANDERIANA**, madura, seis años informes, colocaríase. 2324886.
● **MUCHACHA** de confianza ofrécese. 4033903.
● **DE** Cáceres, busco casa servir, me gustan niños. 2455045.
● **OFRECESE** asistenta competente. 4165012.
● **INTERNA**, informada, con experiencia. 2338598.
● **SANITARIA** cuidaría niños hasta cuatro tarde. 2318252.
● **SEÑORA**, no hable mal de todas las agencias. Llame a Marta Hispanolusa. Exclusivamente internas. 2425672.
● **CUIDARIA** señora, niños, día, noche. 2217383.
● **SEÑORA** mayor cuidaría señora mayor, ayudando casa. 6762779.
● **TRABAJARIA** interna-externa. 2215957.
● **INTERNA**, informada, gustando niños. 2750752.
● **EXTERNA** llevaría casa. 2215957.
● **URGEME** trabajar, interna. 2343131.
● **NECESITO** colocarme, informada, para todo. 2391247.
● **OFREZCOME** por horas o interna, tardes libres, tengo informes interna cinco años. Teléfono 2479568.
● **CUIDARIA** niños tardes, experiencia. 7737664.
● **ESTUDIANTE** puericultura cuidaría niños tardes. 2697730. Experiencia.
● **INTERNA**, mediana edad. 2320178.
● **SEÑORA** con diploma puericultora cuida niños en su casa. Llamar 2 a 6. 4102961. Zona Alonso Martínez.
● **ESCRITOR** busca habitación tranquila. 2615392.
● **INTERNA**, externa, ofrézcome; experiencia. 2284927. Mañanas.
● **ASISTENTAS**, 175 hora; garantía. 4017282.

## Diversos

### Ofertas

● **HAGASE** delineante rápidamente. Curso intensivo. Colocamos. 2215342.
● **CARTEROS**, funcionarios o personas que trabajen en grandes empresas. Si tiene tardes o mañanas libres, le interesa ponerse en contacto con nosotros para colaborar con nuestra empresa. Ese tiempo que usted tiene libre, repartiendo y cobrando nuestros productos. Ingresos aproximados de 32.000 a 42.000 mensuales. Los interesados pueden llamarnos para concertar entrevista con nuestro director, en horas de oficina, hoy jueves, al teléfono 6170723.
● **SI** es usted mayor de 18 años, graduado escolar y quiere trabajar para el Estado, pídanos información. Apartado 50.255. Madrid.
● **PANTALONERA** con taller precisamos. 4423286.

Se precisan
**DOS SECRETARIAS NATIVAS**
**francesa-inglesa**
con muy buena presencia. Sabiendo taquimecanografía y manejo de télex. Presentarse urgente, tardes de 5 a 8, en **Hermanos Bé quer, núm. 4, planta 8.** (M-1.345.991.)

SUPERMERCADO necesita
**OFICIAL ADMINISTRATIVO**
con experiencia
**Teléfono 455 00 21.** (M-1.447.983.)

**AZAFATAS**
**se necesitan para los MUNDIALES 82**
Recibirás información gratuita en el **CENTRO SUPERIOR DE AZAFATAS. Paseo Delicias, 22. Teléfono 228 14 02**

**NECESITAMOS CONTRATISTAS**
Con solvencia. Obra Madrid y Móstoles
**690 08 26 - 75**

**SE NECESITAN**
**SOLDADORES HOMOLOGADOS**
**SEGUN ASME-9 PARA TUBERIA**
Presentarse en **Torre de Madrid, 5.ª planta, oficina 19**
(Ref. M-1.485.017)

ANUNCIOS EN ya 242 25 00 (COBRAMOS A DOMICILIO) 248 84 00 Puede Usted pagar con VISA-EUROCARD GRAN VIA, 62, 3.° DE 9 A 20 HORAS • VELOFON

Biblioteca Virtual de Castilla-La Mancha. Ya. 14/5/1981.

ANUNCIOS EN ya 248 84 00 (COBRAMOS A DOMICILIO) 242 25 00 Puede Usted pagar con VISA-EUROCARD GRAN VIA, 62, 3.° DE 9 A 20 HORAS • VELOFON

# PASATIEMPOS Por Pedro OCON DE ORO

## CRUCIGRAMA

HORIZONTALES.— 1: Dícese del caballo cuyo pelo blanco presenta manchas de otro color. 2: Pueblo en la provincia de Alicante. 3: Instrumento agrícola que sirve para abrir surcos en la tierra. 4: Trozo de lona embreada que rodea al palo de un buque en la parte próxima a la cubierta. Tribu de la Tierra del Fuego. 5: Isla del archipiélago de las Nuevas Hébridas. Doncella que fue convertida en hombre por Vasista. 6: Color rojo que se saca de la cochinilla. Nombre que los indios mexicanos dan a la canoa. 7: Judía verde. 8: Adverbio de lugar. 9: Personificación del mar en la mitología nórdica.

VERTICALES.— 1: Oxido de calcio. 2: Río suramericano afluente del Paraguay. 3: Acento o signo ortográfico que se pone sobre las letras. 4: Hoguera en que eran quemadas las víctimas de los sacrificios. Deslucir, manoseando. 5: Se encaminaba hacia allá. Ave palmípeda. 6: Orificio que se deja en un barreno para colocar la mecha. Sujetan con cuerdas. 7: Agata veteada. 8: Tropa que forma el extremo de un ejército en orden de batalla. 9: Compuesto de cloro y sodio.

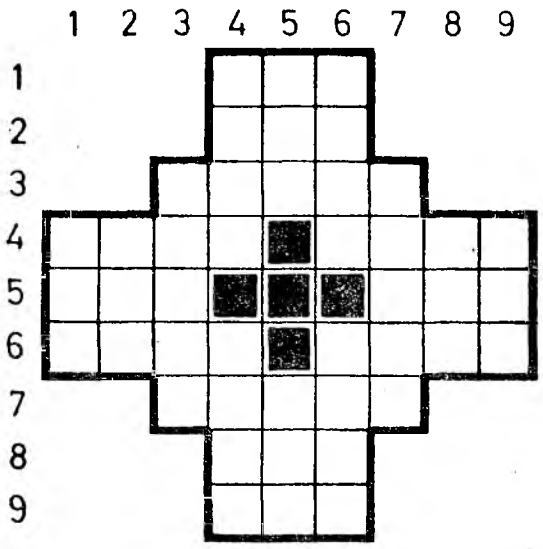


## JEROGLIFICO

—¿Has encontrado esas cartas? (La solución consta de tres palabras)

## SOPA DE LETRAS

| | | | | | | | |
|---|---|---|---|---|---|---|---|
| O | O | T | I | L | A | R | E | S |
| R | A | N | Z | O | V | O | N | O |
| G | R | B | A | B | E | N | I | V |
| S | A | T | R | O | E | C | G | R |
| A | L | N | T | A | L | A | D | E |
| E | P | O | S | A | M | R | E | I |
| U | M | B | E | O | L | A | U | C |
| T | I | P | A | N | T | E | R | A |
| A | H | U | M | E | R | I | C | O |

CINCO animales y sus voces

## PASO DE REY

| | | | | | | | |
|---|---|---|---|---|---|---|---|
| | U | C | O | N | I | F | I |
| | R | L | A | O | M | E | E |
| S | A | M | R | S | R | D | |
| E | R | E | C | T | I | R | O |
| P | R | A | A | E | V | R | P |
| R | I | V | A | N | U | I | A |
| I | I | A | L. | J | O. | C | R |
| V | M | E | N | T | E | P | A |

**Modo de resolverlo.**—Comenzando con la letra señalada con la flecha, y siguiendo los movimientos del rey en el ajedrez, fórmense con todas las letras contenidas en el encasillado una frase y el nombre de su autor.

## NUMEROGRAMA

| | | | | | |
|---|---|---|---|---|---|
| 7 | - | | × | | =8 |
| + | | × | | + | |
| | + | | : | | =2 |
| - | | : | | - | |
| | + | | : | | =6 |
| =5 | | =1 | | =4 | |

Colóquense en las casillas en blanco las cifras necesarias para que, haciendo las operaciones que indican los signos, los resultados horizontales y verticales sean los que ya figuran en el cuadro.

## SOLUCIONES A LOS PASATIEMPOS DE AYER

Al crucigrama:
(La X significa cuadro negro)
HORIZONTALES.—1: Americano. 2: Nasico. X. Ar. 3: Añada. X. Avo. 4: La. X. Irise. X. 5: In. X. Corota. 6: Tisú. XX. Mal. 7: Itálica. X. I. 8: Caponeras. 9: Aso. X. Osado.
VERTICALES.—1: Analítica. 2: Mañanitas. 3: Esa. XX. Sapo. 4: Ridículo. X. 5: Icaro. X. Ino. 6: Co. X. Ir. X. Ces. 7: A. X. Asomara. 8: Naveta. X. Ad. 9: Oro. X. Aliso.

Al jeroglífico:
BLAS ES SINCERO
(BLAS es sin CERO)

Al salto de caballo:
«Hay dos modos de conseguir felicidad: uno, hacerse el idiota; otro, serlo» (Jardiel Poncela).

Al numerograma:

| | | | | | |
|---|---|---|---|---|---|
| 8 | × | 2 | - | 9 | =7 |
| - | | × | | - | |
| 6 | - | 3 | + | 4 | =7 |
| × | | + | | - | |
| 3 | × | 2 | - | 4 | =2 |
| =6 | | =8 | | =1 | |

A la sopa de letras:

| | | | | | | | |
|---|---|---|---|---|---|---|---|
| A | Y | Y | O | L | A | D | I | G |
| O | R | T | O | T | A | L | P | A |
| S | E | T | O | N | E | L | O | R |
| U | N | D | E | V | I | A | L | A |
| C | A | R | A | S | V | E | A | N |
| O | D | J | O | P | A | I | N | A |
| O | M | I | N | B | S | E | I | S |
| T | I | C | U | L | O | A | R | E |
| P | O | C | A | M | I | T | O | N |


**FABRICA NECESERES MARROQUINERIA**
**DA TRABAJO**
a talleres y a particulares que tengan máquina de coser
Teléfono 433 57 12, 433 57 16. Llamar de 7 a 15 horas

**OFREZCO TRABAJO DE CONFECCION ANTE Y NAPA A TALLERES**
Teléfono 404 03 57. Sr. Esteva

**«VIAJE TRABAJANDO»**
Precisamos 4 señoritas para incorporarse a nuestro departamento de promoción. Nuestra empresa representa publicaciones nacionales. Viajamos en vehículos de la empresa, con dietas fijas más comisiones. Interesadas llamar al teléfono 446 18 50. O presentarse en nuestras oficinas, glorieta Ruiz Jiménez, número 4 (Metro San Bernardo). Preguntar Sr. Clemente. No importa nacionalidad

● **MINISTERIOS,** graduado escolar y un fácil examen, mayores 18 años. Instancias e información gratuitas. Apartado 14.235. Madrid.
● **OPOSICIONES** Presidencia Gobierno, mayores 18 años. Información: ESI. Los Madrazo, 8 (Metro Sevilla). De diez a una.
● **FABRICANTES,** comercializamos sus productos al extranjero. Apartado Correos 13.035. Madrid.
● **SE** necesitan maquinistas de primera confección, con experiencia. Presentarse en calle Londres, 55. De 8 a 14 horas (M. 1.452.888).
● **CURSILLOS** carburación, electricidad, mecánica. 4029241.
● **PREPARACION** delineantes, formación profesional, titulación. 2560227.
● **CHICOS** de 16 a 25 años, para campaña de reparto propaganda, a comisión. Llamar mañanas, de 9 a 11, 4673094.
● **GANE** dinero comprando tricotosa, pagándola con trabajo facilitado. Imperio. Montera, 32. 2213421.
● **URGENTE,** 75.000; sólo tardes; mayores 35 años. 2488007. Señor Garrosa.
● **INSTALE** su propio negocio para su zona. Inversión mínima, 500.000 pesetas. Extensible a toda España. 91-4017628, 4354586.
● **AMAS** de casa, tiempo libre, trabajo en casa o en oficina. Kosmamine. Santa Engracia, 51, primero derecha (Metro Iglesia).
● **SEÑORITAS** excelente presencia, relaciones públicas, necesita empresa Jimber. Teléfono 4553030. Seis tarde. Señor Rodríguez.
● **NECESITAMOS** vendedoras, 20.000 pesetas mensuales más comisiones; sólo mañanas o tardes. 4313721.
● **VENDEDORES** para venta artículo muy comercial y actual. Interesantes condiciones. 4466462.
● **URGENTE.** 75.000, sólo tardes, mayores 25 años. 2488007. Señor Garrosa.
● **SEÑORA,** señorita, profesional venta domicilio obtenga grandes ingresos vendiendo artículos joyería plata, sin desembolso. 4019688.
● **MANIQUIES** alta costura preparo. 4680152.
● **SEÑOR**-señorita llevar negocio comercial tardes, 60.000 mes. 2699899. Mañanas.
● **DON** Rodrigo precisa jóvenes promoción, 1.000 diarias. Antonio Leyva, 78. Metro Marqués Vadillo.
● **95** plazas auxiliares oficinas Ayuntamiento Madrid. Ambos sexos de 18 a 55 años, bachiller elemental, mecanografía, temas, redacción. Instancias hasta 30 mayo. Infórmese sin compromiso. Adams. Velázquez, 24. Madrid.
● **SOCIO** pintor chapista, aporte 300.000. 4611965. Muñoz.
● **ESPAÑOL** para extranjeros. 4473592.
● **TECNICO** reparaciones frigoríficos, necesitase. 2218847 (M-1.418.631).
● **EMPRESA** servicios precisa agentes con experiencia demostrada, para captación clientes, comerciales, industriales. Exigimos: formación, seriedad, deseos superación, trabajo fácil, gran porvenir. Garantizamos 100.000 a 200.000 mensuales según valía. Interesados: 9 a 12, señorita Adelina. Ríos Rosas, 25, segundo derecha.
● **EMPRESA** nacional precisa cubrir cinco plazas de vendedores-as, para Madrid, artículo de gran impacto en el mercado, comisiones reales del orden de las 60.000 pesetas. Llamen al teléfono 2742889.
● **CAPTADORES**-as de pisos, con experiencia probada, precisa importante y solvente agencia inmobiliaria. Ingresos elevados por encima de lo normal. Puntualidad rigurosa en los pagos mensuales. Estabilidad y agradable ambiente de trabajo. 4101400.
● **SEÑORAS,** matrimonios, toda España, ofrecemos negocio muy rentable, sin inversión, concesión productos cosmética hogar. Apartado 8.105. Madrid.
● **HAGASE** relojero. Apartado 14.881. Madrid.
● **SEÑORAS**-señoritas, elevados ingresos, tiempo libre, alta cosmética. 6186081.
● **SI** está usted trabajando y desea sacarse un sobresueldo por la tarde de 60.000 pesetas, llame al teléfono 2742889.
● **INTERESA** contactar con personas introducidas con embajadas y hoteles. 2077196. Tres a cinco.
● **PERSLNAS** introducidas estancos. Negocio bueno. 2222597.
● **VENDEDORES-AS** necesita empresa distribuidora de productos líderes en el mercado. Ofrecemos fuertes ingresos en comisiones. Se requiere experiencia en ventas, vehículo propio. Escribir con «curriculum vitae» a J. Hernández. Alberto Aguilera, 32. Madrid-15.
● **AUTOVENTAS** con furgoneta propia necesita distribuidora amplia gama productos alimenticios. Preferible introducidos hostelerías, bares, alimentación, etc. Interesantes condiciones económicas. 6756341.
● **NECESITANSE** ayudantes para bar. Teléfono 7638640 (M-148.336-6).
● **PROCONO,** para departamento comercial, necesita personas 18-25 años, buen nivel cultural; sueldo fijo y seguro régimen especial. Presentarse Clara Rey, 14, oficina 9.
● **SEÑORITAS** relaciones públicas necesita empresa para su departamento publicitario. Calle Reina Mercedes, 15, bajo derecha. Cuatro a siete.
● **PRECISASE** socio aporte capital para fabricación elementos mecánicos patentados relacionados con seguridad automóvil. Tardes, 2741604; mañanas, 7775566, 7773923. Señor Masia.
● **NECESITASE** cocinera para mesón, experiencia. 4025373 (M-1.452.347).
● **PARA** zonas Leganés-Zarzaquemada solicitamos persona competente en seguros y administración. Gran Vía, 68, sexto E.
● **PRECISO** seis señoras o señoritas mayores 20 años para trabajo fácil y femenino, tiempo libre o total. Condiciones a tratar en la entrevista. 2488006. Señorita Romano.
● **ESTUDIANTES,** 1.000 pesetas diarias comisión, campaña publicitaria. Hortaleza, 70, primero, oficina 5. Tardes, cinco-siete.
● **CHICOS**-chicas, trabajo en equipo muy sencillo; grandes comisiones. Presentarse Francisco de Rojas, 9, sexto derecha, oficina 3, de 11 a 1 y de 5,30 a 7,30 (Metro Bilbao, salida Luchana)
● **OPORTUNIDAD,** trabajo. Llame 25581[illegible]335).
● **DUPLIQUE** sus ingresos. Llame 2749401.
● **SEÑORA:** Empresa nacional tiene un puesto de delegada para usted, tiempo libre. 4463754. Doctor Gámiz.
● **SEÑORA:** La peinamos y cortamos totalmente gratis en Galico Hairdressing School. Glorieta de Bilbao, número 1, primero. A partir de las 7,30.
● **REPRESENTANTE** activo, trabajo alto nivel, precisa pequeña empresa climatización total. 4158714.
● **NECESITO** ayudanta maquinista peletería. 2767813 (M-1.485.781).
● **DESDE** oficina se precisan vendedores-as captadores-as. Teléfonos 2227721, 2228210.
● **SE** necesita jefe de ventas. Sueldo fijo más comisiones. Teléfono 2227568.
● **GANE** su jornal sin salir de casa. Damos trabajo sin límite tricotando. Enseñamos gratis. Visítenos. Pablo Casals, 25. Parla. Teléfono 6991698.
● **KONDEIN,** asesores empresariales, seleccionarán personal, preferentemente relacionados sector pequeña y mediana empresa, para creación de su departamento comercial. Concertar [illegible] 2486998.
● **NECESITAMOS** señoritas para festivales infantiles. Buena presencia. Interesadas presentarse en Velázquez, 4, primero, de 11 a 2 y 5 a 7. Señor Domingo.
● **NECESITO** tres compañeros para trabajo negocio propio, preferible coche. 2563247.
● **AUXILIARES** clínica, puericultoras. Imprescindible titulación. Interesantes incentivos. Teléfono 4192654. Horas oficina.
● **NECESITASE** peluquero caballero, sólo tardes. 4727138 (M-1.452.131).
● **BAYARD J. R.** Internacional (departamento comercial). Ofrécese trabajo seguro personas 18-40 años, sepan leer, escribir. Ingresos convenir. Presentarse sólo hoy, 11 a 14 horas, calle Miguel Angel, 18, sexta planta (Metro Rubén Darío). Atenderá señor León.
● **VENDEDORES:** Importante empresa selecciona diez hombres de 35 a 55 años, muy relacionados, buena presencia. Se ofrece empresa estable, mínimo asegurado (40.000), enorme mercado. Producto de gran aceptación, muy competitivo. Apoyo empresarial. Grato ambiente, futuro. Presentarse de 10 a 1 y 4 a 8 en Eugenio Salazar, 5, primero 4 (esquina a López de Hoyos, 128; Metro Prosperidad).
● **AMAS** de casa: Trabajo continuado, 1.500 diarias, dos horas dedicación. No son libros, seguros ni cosméticos. Modesto Lafuente, 51, oficinas, despacho 10. 10-1 y 4-7,30.
● **NECESITO** señorita representante material eléctrico. Barco, 39. Tienda.
● **AUTOVENTAS,** Madrid-provincias, experiencia mercado alimentación, con furgoneta 500, 1.000, 2.000 kilos. 7179189.
● **NECESITAMOS** con experiencia ventas incorporar agentes, visiten tiendas seguridad Madrid y provincias. Fijo, comisiones, incentivos. 7179189.
● **NECESITAMOS** tres vendedores. Exigimos: dedicación plena, 23 a 40 años, afán superación. No imprescindible experiencia. Ofrecemos: formación por cuenta empresa, ingresos superiores 1.200.000. Concertar entrevista: 2452098.
● **REPCOSA,** empresa distribuidora de productos de droguería y perfumería, necesita cinco agentes para Madrid y provincia. No son visitas domiciliarias. Condiciones a convenir, previa entrevista personal. Presentarse miércoles y jueves, de 9 a 2 y de 5 a 8, en calle Clara del Rey, 14, oficina 3.
● **NECSITO** dos personas mayores 20 años, negocio comercial. 7638468.
● **SEÑORA**-señorita colaborar negocio belleza, 60.000. 2349676. Mañanas.
● **SEÑORITAS:** September, S. A., necesita relaciones públicas. Teléfono 4557422. Tardes.
● **COYMA,** S. A., necesita representantes. Oportunidad única. Presentarse calle Manuel Silvela, 20, quinto C.
● **SEÑORITAS** visitar tiendas de regalos, artículo sin competencia. Alta comisión. Llamar 7393171.
● **SE** necesitan azafatas para salas de exposiciones. Interesantes condiciones económicas. Se requiere buena presencia. Presetarse en San Bernardo, 8, cuarto izquierda. De 10 a 2 y de 4 a 7. Señor collado.
● **IMPORTACIONES** regalo decoración, exclusivos para autoventistas, mayoristas, 40% descuento. 7922265.
● **REPRESENTANTES** Madrid artículo regalo. Condiciones económicas convenir. Presentarse: Taconera, 4, cuarto, Mañanas.
● **NECESITO** chica joven, conociendo costura mano, máquina; domicilio. 2734138.
● **URGENTE,** 125.000, tiempo libre, 22 a 45 años. Teléfono 2488005.
● **EMPRESA** de ámbito nacional precisa de cinco vencedores para trabajo en zona centro. Interesantes condiciones económicas. Presentarse en San Bernardo, 8, cuarto izquierda. De 10 a 12 y de 4 a 7. Señor Collado.
● **USTED** puede trabajar en su casa. Gane 9.600 pesetas semanales tricotando. ¡Sea hombre o mujer! Le damos trabajo asegurado. Le facilitamos la máquina, enseñamos gratos. Visítenos: Alcalde Sainz de Baranda, 37. Madrid-9. Teléfono 2734504. Calle Santa Mónica, número 10. Alcalá de Henares. Avenida Generalísimo, 13. Móstoles. Avenida de España, número 1. Teléfono 6952501. Getafe.
● **GARANTIZAMOS** trabajo al comprar camión. 7750634.
● **SE** precisan señoritas buena presencia, para relaciones públicas, comisión 50%. Eugenia de Montijo, 77. 4657081.
● **SE** necesitan maquinistas para confección de señora. Calle Carlos Martín Alvarez, 11. Distrito 18.
● **MECANICO** máquinas coser necesitamos, media jornada. 4753405.
● **SEÑORA** muy entendida máquinas tricotar prendas punto necesitamos, media jornada, dirigir otras señoras. 4753408.
● **PARA** incorporación inmediata a empresa sólida precisamos cubrir seis puestos, capacidad para relaciones públicas, buena presencia y nivel cultural aceptable. Oportunidad para hombres con necesidad de trabajar en puesto estable y con futuro. Presentarse días 13 y 14, de 5 a 7, en Fuencarral, 107, tercero derecha. Señores Arias Salvá o López Ayala.
● **FRIGORISTA,** experiencia cinco años, sólo mañanas. María Magdalena, 12.
● **OFICIAL** chapista automóviles primera o segunda. 2558802 (MNM-874).
● **VENDEDORES** para urbanización. Fijo y comisiones. 2515606, 2515607.
● **NECESITO** señora para coser, trabajo en casa. 4313915.
● **ATENCION.** Tenemos trabajo para personas ambos sexos, decididas, ambiciosas, con afán de superación. Somos un grupo de empresas con delegaciones en las principales provincias. Ofrecemos: seguros, contrato de trabajo. Si estás verdaderamente interesado, preséntate Gaztambide, 60, primero. De 10 a 1 y de 4 a 6. Señor Sanz.
● **PRECISAMOS** técnicos electrónica autónomos, jóvenes, libres servicio militar, hacer trabajos montaje su domicilio; preferible residencia zona Aluche. Presentarse Proteban, Illescas, 143, partir día 18.
● **CANTANTE** necesita go-gos. 2425267. Cinco a ocho.
● **DISPONEMOS** de un gran programa de trabajo para jóvenes con estilo y aspiraciones, que puedan viajar. Concertar entrevistas al 4485282. De nueve a dos.
● **FABRICA** confección señora precisa oficial primera cortador, necesario mucha experiencia. Para entrevista llamar 2555127 (M-1.479.056).
● **PERSONAS** mayores 18 años, trabajar tiempo libre, 75.000 pesetas. 2488006. Señora De Somalo.
● **SEÑORITAS** necesitamos para festivales infantiles en domingos y festivos mañana. Ingresos, 1.000 a 1.500 pesetas festival. Presentarse de 11 a 1 y de 5 a 8, en calle Infantas, 2, primero.
● **SE** necesitan vendedores zona Madrid, distribuidores juguetes y prendas deportivas. Presentarse cinco a ocho. Calle Ocaña, 163. Local.
● **ATENCION.** Instituto educativo americano, líder en su especialidad, seleccionamos hombres y mujeres de 18 a 35 años, de jornada completa y dedicación exclusiva, con estudios no inferiores a nivel de bachiller elemental. Ingresos según valía, de 60.000 a 80.000 pesetas mensuales. Formación específica a cargo de la compañía. Rápida promoción a directivo. Para entrevista llamar hoy jueves, de 10 a 1 y de 4 a 6, al teléfono 2420116 (188.331).
● **SE** necesita dependienta para tienda, sepa mecanografía, excelente presencia. Teléfono 2274997 (M-1.438.721).
● **LEA** atentamente. Este no es un anuncio más. Necesitamos urgentemente personas, hombres o mujeres, con buena cultura, buena presencia, entusiasmo y seriedad profesional. Ofrecemos: trabajo agradable, ingresos del orden de las 65.000 pesetas mensuales y posibilidad de una rápida promoción. Edad de 18 a 35 años. Para entrevista llamar hoy jueves, de 9 a 1,30 y de 4 a 8, al teléfono 4482031. Preguntar señorita Eva (188.331).
● **ESTAMOS** creando un departamento comercial de arte y necesitamos cinco jóvenes (18-25 años), con presencia y buen nivel cultural, que estén dispuestos a viajar. No necesitamos experiencia, pero sí verdaderos deseos de trabajar. Interesados presentarse de 10 a 2 y de 5 a 7 en Cid, 4, sexto 602 (Metro Colón-Serrano).
● **AZAFATA,** prepárate para los distintos congresos, exposiciones y ferias del próximo año 1982. 2281402-03.
● **SOLICITO** impresor offset por horas. Escribir informando experiencia, horas disponibles, precio hora. Calle Nueva Zelanda, 41. Madrid-35. Nalor, S. A.
● **PATRONISTAS** muy experimentados en confección de señora de alta costura necesita importante empresa a comisión. Consultar entrevista llamando al teléfono 2737348. De 7,30 a 8 de la tarde, de lunes a viernes.
● **NECESITASE** persona nivel bachiller superior o universitario, relaciones públicas, visitador. Trabajo comisión. 2399542, 2280103.
● **NECESITAMOS** carpinteros, ebanistas, fontaneros, pintores, enmoquetadores y cerrajeros autónomos para trabajar fuera de Madrid; con experiencia. 4494816.
● **NECESITASE** oficial-oficiala peluquería señoras. 2474418 (M-1.491.501).
● **REPRESENTANTE** precisamos introducir sector construcción, para trabajo compatible con otras representaciones. Llamar de 19 a 20 horas al teléfono 2672321.
● **ASESORIA** técnica, muy interesante; coche. 2033340.
● **OPOSICION** 95 plazas Ayuntamiento Madrid. Infórmate urgentemente. Academia Bilbao. Sagasta, 10. 4459127.
● **BORDADORAS** a máquina se necesitan, muy expertas. Trabajo a domicilio continuo y bien pagado. Llamar a teléfono 4134505. Horas comercio.
● **NECESITO** camarero pub, experiencia. 4093377 (M-145.909).
● **MECANICO** electricista experto, preferentemente zona Fuenlabrada. Menéndez Pelayo, 67, segundo 2. Teléfono 2736479 (oferta 2.510).
● **SE** necesita señorita para boutique de señoras, gran vendedora. Interesada escriba al apartado Correos 42.029 de Madrid. Contestación inmediata.
● **RAMO** automóvil. Importante fábrica útiles automóviles, única en su género, necesita distribuidores exclusiva cualquier región España. También representantes. Teléfono 2699587, 4753283, 4752471.
● **NECESITO** personas 15 plazas 25 a 50 años, trabajo asesoría técnica, pero sencillo. Ganancias reales mínimo 100.000 mes auténticamente demostrable. Cobro diario. Fijo interesante, superando mínimo establecido. Imprescindible coche. Aurora Iglesias, 8. Horas comercio.
● **PRECISANSE** vendedores para las. 4473252.
● **NECESITO** taquimecanografía para dos tardes a la semana experiencia. Escribid al apartado 360. Madrid.
● **MODISTA** necesita oficiala a domicilio. 2702682.
● **PARA** su nueva organización en Madrid, compañía americana busca hombres y mujeres dinámicos, interesados en hacer carrera relacionada con la educación de niños. Puestos importantes. Formación a cargo de la empresa. Ingresos inmediatos y retribución elevada. Exigimos: cultura, disciplina y sana ambición, edad de 18 a 35 años. Para entrevista llamar hoy jueves, de 10 a 1 y de 4 a 6, al teléfono 2420125 (188.331).
● **NECESITANSE** repartidores jóvenes, con vehículo propio, trabajo de seis a diez mañana. Presentarse de 5,30 a 7,30. José Celestino Mutis, 12. Local (M-1.414.660).
● **URGENTE.** Persona para dirección comercial, incorporación inmediata, 100.000 mes. 2317986. Señor Moñibas. Marketing.
● **EMPRESA** nacional, necesitamos personas ambos sexos, con garantías de realizar y lograr su futuro. Ofrecemos: 300 pesetas fijas más comisiones, seguros sociales, incorporación inmediata. Entrevistas concertadas. No se trata de libros ni seguros. Exigimos: dedicación plena, edad de 19 a 30 años, facilidad de expresión, presencia impecable, ambiciosos y seguros de sí mismos. Solo interesados presentarse plaza Acacias, 3, primero derecha (Metro Embajadores). De 11 a 2 y de 4 a 8. Atenderá señor Martínez.
● **OCHO** señoritas azafatas relaciones públicas para trabajo exposición, fijo o fines de semana, se precisan para departamento de orientación e información. Interesadas presentarse Gaztambide, 60, primero. De 10 a 14 y de 16 a 18. Señor Valle.
● **EMPRESA** nacional busca la colaboración de personas que trabajen en empresas para departamento comercial. Enviar datos personales. Calle Orense, 22 B, cuarto C. Madrid-20.
● **AGENTES** seguro vida, les ofrecemos complemento de trabajo. Envíen datos personales. Calle Orense, 22 B, cuarto C. Madrid-20.
● **AGENTE** propiedad, experiencia jurídico-dministrativo. Condiciones únicas. 2224218.
● **GRUPO** financiero, ambición de superación, actividad promoción-colocación capital. Ingresos insuperables. Condiciones únicas. 2321747.
● **VENDEDORES,** experiencia inmobiliaria, insuperable financiación, inmejorable fichero. Condiciones únicas. Oportunidad. 2326612.
● **OPORTUNIDAD** personas mayores 30 años, 75.000 tiempo libre. 2181439.
● **NECESITO** socio laboratorio prótesis dental. 2319587.
● **CHICOS** reparto propaganda. 4411751.
● **SELECCIONO** hoy mismo 60 personas 18-40 años, 70.000 mes, para central servicios. Presentarse San Bernardo, 8, oficina 9.

ANUNCIOS EN ya ESQUELAS • 2320418 - 2323862 - 2320979 • (COBRAMOS A DOMICILIO) • CUEVAS Fuencarral, 77 • Puede Vd. Pagar con VISA

Biblioteca Virtual de Castilla-La Mancha. Ya. 14/5/1981.

ANUNCIOS EN ya 242 25 00 (COBRAMOS A DOMICILIO) 248 84 00 Puede Usted pagar con VISA-EUROCARD GRAN VIA, 62, 3.° DE 9 A 20 HORAS • VELOFON

● **SE** necesitan repartidores de propaganda con experiencia. Ingresos elevados. Presentarse hoy, de 11,30 a 1,30 y 5 a 7. Paseo Delicias, 22. Capsa.
● **SELECCIONO** cinco personas responsables para negocio interesante en tiempo libre. 2398652.
● **NECESITO** dos personas responsables llevar negocio tardes. 7765303, 2317986. Señorita Flores.
● **IMPORTANTE** empresa para distintas urbanizaciones precisa vendedores, entre ellos seleccionarán jefe ventas. Presentarse hoy, horas oficina, Doctor Fleming, 31, décimo D.
● **SEÑORA:** Hágase distribuidora de objetos de joyería y regalos. Altas comisiones. Teléfonos 2313086, 2214157.
● **COMPAÑIA** multinacional solicita contacto con señoras o señoritas, edad 20 a 30 años, buena presencia, don de gentes, deseen ganar importantes ingresos en tiempo mañana o tarde libre. Información por cuenta de nuestro departamento técnico-comercial. Gestión alto nivel. Interesados contactar teléfono 4101085. Señorita Caballero.
● **CONDUCTORES** taxi con cartilla, comisión. 4579083.
● **TRABAJO** fácil, horas libres, para Getafe, Leganés, Fuenlabrada, Alcorcón. Buenos ingresos comisión. Interesados presentarse hoy martes, de 4,30 a 7,30, cafetería GTV-11. Calle El Sol. Leganés.
● **PLANCHADOR** máquina horas libres. Maestro Arbós, 5 (Legazpi). Mañanas.
● **VENDEDOR,** imprescindible coche, damos cartera clientes. 2284927.
● **NECESITANSE** vendedores con coche propio para Madrid y alrededores, jornada completa o media. Pago diario de comisiones. Interesados presentarse en ESI. Los Madrazo, 8 (Metro Sevilla).
● **OFICIAL** chapista automóviles, primera o segunda. 2558822 (MNM-874).

## Demandas

Exclusivamente a los señores anunciantes que soliciten *colocación por cuenta ajena* y se personen en las oficinas de «YA», Mateo Inurria, 15, aplicaremos el precio reducido de 10 pesetas por palabra

● **CONTABLE** muy profesional, experto en impuestos, contabilidades oficiales, etc., ofrécese. 4553780.
● **APAREJADOR,** experiencia obras, reformas. 2691875. Tardes.
● **CONTABILIDAD** sociedades, fiscal, privada, llevar, actualizar; renta, estimación objetiva. Syade, S. A. 2510205.
● **FONTANERO** con coche se ofrece. 4675999.
● **PINTOR**-dibujante artístico se ofrece para hacer toda clase de trabajos. Teléfono 4683857.
● **JOVEN** dominando inglés, carnet internacional conducir. 2672816.
● **MECANOGRAFIA** IBM, tecla correctora, diversos tipos letra. 8590524.
● **DELINEANTE,** encargos. 2622570, 2555859.
● **MOZO**-conductor, experiencia repartos, carretillas elevadoras. 7411715.
● **MECANOGRAFIAMOS** todo. 4162785.
● **DKW** Capitone con conductor ofrécese para reparto o similar. Teléfono 7784474.
● **OFRECESE** conductor con furgoneta 1.000 kilogramos, experiencia. Llamar 4636413.
● **PROFESOR** mercantil, referenciado; lleva, actualiza, adapta plan general, todo tipo contabilizados empresas. 4726307.
● **ESTUDIANTE** último curso Arquitectura. Teléfono 7961780.
● **MECANOGRAFIAMOS** trabajos. 4594670.
● **COCINERO** ofrécese, informes. 2323653.
● **COCINERO** ofrécese sábados, domingos, festivos. 7399202.
● **OFRECESE** profesor mercantil, impuesto sociedades, renta, seguros sociales. 4479131. Tardes.
● **SE** ofrece señorita dependienta, con experiencia. 7981843.
● **OFRECESE** experto turismo, relaciones pública, hablando idiomas. 6121255.
● **ELECTRICISTA** con carnet autorizado (maestro industrial) entraría en plantilla de instalador o cooperativa para calificación. Teléfono 4305821. Tardes.
● **OFRECESE** camarero para barra. 7347180.
● **OFRECESE** trabajar, furgoneta propia. 6763251.
● **OFICIAL** contable administrativo, amplia experiencia, ofrécese. Teléfono 2010441.
● **IMPORTACION**-exportación experto se ofrece para colaborar con empresas. 4748331.
● **CHICA** noruega, 22 años, inglés perfecto, conocimientos alemán, francés, busca trabajo. Teléfono 2338926. Comidas.
● **SEÑORITA** catalana busca trabajo secretaria o llevar cuentas; seriedad y eficacia. Llamar tardes. 4155050, extensión 15.
● **JOVEN** 23 años, camarero, experiencia en hostelería o trabajo similar. 4456584.
● **JOVEN** 20 años trabajaría, mili cumplida. 2482689.
● **CONTABLE** titulado por horas. 4601632.
● **OFRECESE** muchacho 16 años, mecánica-electricista para taller. 2060801.
● **SECRETARIA** ofrécese, experiencia nóminas, seguros sociales, máquina. 2699119.
● **PERSONA** responsable, dinámica, dotes de mando, maestro industrial, ganas de trabajar y capaz ocupar cualquier puesto en empresa, no ventas. Conózcame sin compromiso alguno. Teléfono 2508414.
● **OFREZCOME** para trabajos responsabilidad administrativos o comerciales; amplia capacidad y experiencia a nivel dirección. Teléfono 4088349.
● **TAQUIMECANOGRAFA** experiencia, carnet conducir, inglés; horas o fija; también cuidaría niños. 2692001. Mañanas.
● **MECANOGRAFA**-recepcionista, inglés, bachiller superior, trabajaría. 2595290.
● **ESTUDIANTE** trabajaría en piscinas, carnet socorrista Cruz Roja. Teléfono 2529736.
● **OFREZCO** despacho, asociándome con persona tenga negocio interese. 2318045.
● **MECANOGRAFIAMOS** todo diariamente. 2327096, 2327121.
● **CONTABLE,** programador Philips 330 Iber-2. Teléfono 6514751.
● **CHOFER,** guarda garaje. 2212762.
● **ADMINISTRATIVO** de personal, nóminas. Teléfono 8712971.
● **CONTABLE** ofrécese. 7633160.
● **DECLARACION** renta, impuesto sociedades, puesta al día contabilidad. Confíe en profesionales. Teléfono 2473914. Señorita Sonia.
● **ADMINISTRATIVO**-contable, 41 años, gran experiencia en todo tipo trabajos administrativos, amplísimos conocimientos del plan general de *contabilidad mecanizado*, ofrécese jornada completa o media jornada. Incorporación inmediata. Teléfono 6908365.
● **MECANICO,** carnet A, B, C, ofrécese. Teléfono 7184169.
● **EMPLEADO** banca trabajaría tardes. 7428972.
● **CARNICERO** ofrécese. Teléfono 2333038, habitación 14.

## Traducciones

● **UNIVERSAL** Traductora. Narváez, 35. 2741728.
● **TRADUCCIONES** juradas. 2741150.
● **INTERLEMAS.** Transexpress. Bocángel, 25. 2552478.
● **INLINGUA.** Traducciones. 2413246.
● **TRADECON.** Traducciones económicas. Hermosilla, 20. 4316507.
● **TRADUCCIONES** juradas, árabe, español, inglés, alemán. 2478231. Diez a dos y cinco a nueve.
● **TRADUCCIONES** y mecanografiado. 4798197.

## Transportes

● **MUDANZAS** económicas, incluso festivos. 7636444.
● **1.500** porte, mudanzas. 2666237.
● **FURGONETAS** sin conductor. 4413603.
● **MUDANZAS,** portes económicos. 7637552.
● **REPARTOS,** portes, mudanzas, económicos. 2277736, 2112389.
● **TAXINDSA.** Camionetas, furgones, grúas. Portes, repartos, mudanzas. Avisos, de 8 a 21 horas. Taxi Industrial. Teléfono 4456600.
● **MUDANZAS,** guardamuebles Car. Garantía. 2557372, 2551798.
● **MUDANZAS** Matías. 2451844.
● **GUARDAMUEBLES** El Mejor y mudanzas. 2432679.
● **MUDANZAS** Blanco. Economía y garantía. Incluso festivos. 2453069.
● **MUDANZAS,** transportes toda España. 2654102.
● **MUDANZAS** económicas, garantizadas. 2453069.
● **FURGONETAS** de alquiler sin conductor, nueve plazas, 1.300 kilos de carga. 2274181, 2271868.
● **AMUEBLADORA.** Mudanzas Madrid y provincias. Guardamuebles. Ferraz, 53. 2475720.
● **PORTES** baratísimos. 2189017.
● **TRANSPORTAMOS** todo. 2024124.

## Varios

● **LARRAPIDA.** Acuchillado, barnizado. 4037135.
● **PINTOR** económico. 2698454.
● **EMPAPELADOR**-pintor. 4694626.
● **PINTAMOS** rápidamente. 2697316.
● **PINTORES,** padre-hijos. 4428636.
● **PARQUETS,** tarimas. 2488236.
● **LARRAPIDA.** Pintura, empapelado. 6178780.
● **PINTOR** económico. 8712130.
● **PARQUET,** colocación, acuchillado, barnizado. 2657032.
● **ALBAÑIL**-solador. 8713817.
● **PERSIANISTA** urgente. 7641823.
● **PINTOR** económico. 6184920.
● **FONTANERIA,** albañilería, alicatados, tejados. 4781429.
● **PINTOR,** seriedad. 2697316.
● **EMPAPELADOR**-pintor. 4694626.
● **PINTAMOS** rápidamente. 2698454.
● **FONTANERO** económico. 2152830.
● **CONSTRUCCIONES** Carrascal dispone personal especializado tejados, canalones, bajadas, reformas chalets, pisos, fachadas, portales; facilidades doce meses. Garantizados. 4654471.
● **TAPICERO** económico. 2152830.
● **INSTALACIONES** de locales comerciales, reformas pisos. Todos los oficios. Proyectos rápidos sin compromiso. Facilidades. 2542063, 7856141. Construcciones y decoraciones Conde.
● **REFORMAS** de todas clases: alicatados, solados, fontanería, ebanistería, armarios empotrados, puertas blindadas. Instalaciones comerciales de toda clase de negocios. Facilidades. Infórmese: 2328655, 2312374.
● **REFORMAS** locales, pisos, comunidades. Facilidades. 2682601.
● **PINTOR**-empapelador. 2682601.
● **EN** dos meses instalamos su tienda, bar, con permisos. Facilidades. 2682601.
● **PARQUET,** acuchillado, barnizado, antimanchas. Personal especializado. 4151919.
● **TAPICERO** restaurador, económico. 4086364.
● **CONSTRUCCIONES** Luma, especialidad reformas pisos, locales. Facilidades dieciocho mensualidades. Seriedad, garantía. 7631326.
● **FONTANERO,** calefactor. 4656759.
● **TAPICERO** económico. 7776139, 4775486.
● **ESCAYOLISTA** económico. 4309044.
● **PINTOR,** empapelador. 4158133.
● **TAPICERO** domicilio. 2225053.
● **CONSTRUCCIONES** José García. Reformas en locales y viviendas. Teléfono 4721898.
● **PINTAMOS** habitaciones, 1.750. 4017669.
● **EMPRESA** constructora reforma pisos, locales, obra nueva, calefacción, fontanería; facilidades. 7050425, 2698413.
● **ESTANTERIAS** baratísimas. 2425261.
● **ACUCHILLADO,** barnizado; garantizado. 6881708.
● **FONTANERIA,** albañilería y alicatados. 4630751.
● **FONTANERO** económico. 4484853.
● **ESCAYOLISTA** económico. 2177179.
● **PINTOR** empapelador. 2069401.
● **PARQUET,** acuchillado, barnizado; garantizado. 2522669.
● **FONTANERO,** albañil. Rapidez. 4040979.
● **ALBAÑILES,** soladores. 4017218.
● **ESCAYOLISTA** rápido, económico. 7738053.
● **GAS,** calefacción, fontanería. 2412520.
● **ELECTRODOMESTICOS,** reparaciones garantizadas. Presupuestos gratis. 2225300.
● **ELECTRICISTAS.** Instalaciones, reparaciones. 2325068.
● **CONSTRUIMOS** chalets. 2032745.
● **CONSTRUCTORA** reformas y decoración. Pisos, locales, fachadas. 2758265, 4350641.
● **BARNIZADOR** muebles domicilio. 7632294.
● **SOLADOR** albañil. 2672646.
● **PARQUET** instalamos, fijamos, barnizamos. Facilidades. 2677124.
● **ELECTRICISTA** rapidísimo. 2659910.
● **BENAVENTE,** reformas en general locales, viviendas. 4645533.
● **TEJADOS,** reformas albañilería. 2032745.
● **BARNIZADOR** lacador. 7859425.
● **MADICSA,** proyectos construcción, reformas viviendas, locales, chalets. 2764394.
● **ELECTRICISTA** autorizado. 2523404.
● **IMPERMEABILIZACIONES** garantizadas, servicio directo. Autónomo. 6199939.
● **PERSIANISTA,** reparaciones. 2177907.
● **DERRIBOS** hacemos. 2307042.
● **MANUEL** González González, S. A., rebocos, fachadas, patios, garantía diez años. Facilidades. 2794099.
● **SOS.** Secado técnico de obras. 4647266.
● **FONTANERIA,** albañilería general. 2282614.
● **PINTOR** profesional. 2597326, 2065865.
● **REFORMAS,** pintura, parquet, revestimientos. Económico. 2706455, 4331164.
● **SEGURIDAD** comercios, chalet, vivienda, instalando cierres tijerilla y rejas metálicas, presupuestos gratis. 2702229.
● **OFRECENSE** fontaneros-calefactores autónomos, mano obra toda España. Teléfonos 7788890, 2303016.
● **PINTOR**-empapelador. 4685366.
● **FONTANERO** honrado, profesional y económico. 4649173.
● **FONTANERO**-albañil. 6878824.
● **ELECTRICISTA** autorizado. 7595548.
● **ALBAÑIL** económico. 2131292.
● **ACUCHILLADO** y barnizado de parquet, barniz antigrasa. 4151919.
● **EBANISTAS**-carpinteros, toda clase trabajos taller. 2089236.
● **BARNIZADOR** muebles. 4752474.
● **ELECTRICISTA** autorizado. 8506084.
● **REFORMAS** albañilería, pisos, locales, chapuzas. Facilidades pago. 6936972, 4686565.
● **ESCAYOLISTA** rapidez. 2650365.
● **CARPINTERIA,** ebanistería. 4045697.
● **FONTANERO**-calefactor. 2048517.
● **ALBAÑIL** económico. 2023281.
● **ALUMINIO,** terrazas. 2657032.
● **ALBAÑILERIA,** solados, pintura. 2184090.
● **POCERO.** Collada Cabrejas. 7731799.
● **INTERIORES** de amarios a medida, gradenes, zapateros, entrepaños forrados. Venex. 7543227.
● **FONTANEROS,** constructoras, arquitectos, aparejadores, decoradores, reformistas, particulares: NUestro gabinete técnico le estudia y realiza la instalación, con precios y calidades sin competencia, incluso con ayuda albañilería. Venex. 7543227.
● **INSTALACIONES** electricistas, constructores, arquitectos, aparejadores, decoradores, reformistas, particulares: Nuestro gabinete técnico les estudia y realiza la instalación, con precios y calidad sin competencia, incluso con ayuda albañilería. Venex. 7543227.
● **ALBAÑILERIA** general, reformas completas, enfoscados fachadas, patios; reparación tejados, cubiertas nuevas, impermeabilizaciones. Teléfono 4742397.
● **REFORMAMOS** pisos, locales, comunidades. 8590775.
● **POCERO.** Eleuterio Peláez. 4652382.
● **FACHADAS,** patios. Flaber, S. A.
● **FACHADAS,** revocos, pinturas.
● **FACHADAS,** limpiezas. Flaber, S. A.
● **FACHADAS,** reformas en general.
● **FLABER.** Garantía 30 meses. Facilidades.
● **FLABER,** S. A. 2304406, 2304407.
● **ELECTRICISTA** económico. 6792973.
● **BARNIZADOS** de parquet garantía. 2561067.
● **PINTAMOS** rápidamente gotelé, etc. 7183407.
● **PARQUET,** colocación, acuchillado, barnizado. 2657032.
● **PINTURA**- empapelado; colocación, 200 rollo. 2670031.
● **ALBAÑIL**-solador. 4305055.
● **ELECTRICISTA** autorizado boletines. 4718309.
● **PARQUET,** barnizado. 2682602.
● **PINTOR**-empapelador. 4780563.
● **ELECTRICISTA** rápido. 4754051.
● **CARPINTERO** ebanista. 2467394.
● **CARPINTERO,** ebanista, barnizador, restaurador de mueble antiguo y de estilo. Teléfono 4683544.
● **ALBAÑIL**-solador. 7111357.
● **CARPINTERIA,** ebanista rápido domicilio. 4776099.
● **VIDRIERAS** para puertas. 4635601.
● **PINTOR** empapelador. 4076447.
● **IMPERMEABILIZADORES,** terrazas, albañilería, tejados. 2031692.
● **FONTANERO** albañil. 6184036.
● **ELECTRICISTA** económico, autorizado. 2484824.

## Viajes

● **AUTOS** América. 4025048; nocturnos, 2467919, 4029476.
● **AUTOALQUILER** Viaducto. 2484848, 2521044.
● **AUTOS** O'Donnell. Con-sin conductor. O'Donnell, 36. 2740821; nocturnos, 2742710, 2765731.
● **AUTOALCALA.** Bodas, viajes con-sin conductor. Alcalá, 118. 4016546, 4016547.
● **AUTOS** Valverde. Alquiler sin conductor. Valverde, 16. 2315247, 2220595.
● **AUTOS** Goya. Alquiler coches. Castelló, 20. 2761472, 2753664.
● **AUTOS** Opera. Alquiler con-sin conductor. Escalinata, 17. 2411114, 2418420.
● **SEAT,** últimos modelos, mejores precios. 4672200. Señor Elías.
● **CITROEN,** furgonetas nuevas. 4672200. Señor Elías.
● **HAGO** viaje carretera permanentemente. 2677266.

## VENTAS OCASION 26 pesetas palabra

### Abrigos de piel

● **CHAQUETONES** trozos Mouton, 11.995 pesetas. Variedad en pieles. Picapiedra. Multicentro Princesa. 2425620.

### Máquinas de escribir

● **ALQUILER** máquinas. 2316054.
● **GRANDES** descuentos, reparaciones. Augusto Figueroa, 2. Teléfono 2321245.
● **MAQUINAS** escribir, calcular, venta, alquiler, reparación. Hernán Cortés, 7; Bravo Murillo, 153; Hortaleza, 39. 2316054.
● **ALGI.** Alquiler, venta; ocasión. Calvario, 25. 2274567.
● **DALTOS.** Máquinas nuevas, ocasión. Pelayo, 64. 4197285.

### Máquinas fotográficas

● **CAMBIAMOS** máquinas fotográficas, tomavistas, proyectores. Preciados, 38. 2223792 (entre Callao y Santo Domingo). María de Guzmán, 51. 2330312. Plazos sin entrada.

### Materiales construcción

● **AISLAMIENTOS** térmicos, acústicos, perfiles, techos. Néstares, 10 (Legazpi). 4672643.
● **TEJAS** planas, alicantinas, viejas, curvas. 6197460.
● **TEJAS** curvas, viejas, nuevas. 2307042.
● **AZULEJO** tipo italiano, 11 por 11. 2 pesetas pieza. 4749300.

### Muebles

● **GRAN** almacén, 125.000 piso completo; calidad, 40 plazos y grandes descuentos. 2345525. Maricruz.
● **CREDITOS** populares. Amueblamos pisos 125.000; 42 plazos. Serafín. 4723152, 6194402.
● **COOPERATIVA** muebles. Pisos completos, 125.000. Hasta 42 plazos. 7055482.
● **AMUEBLAMOS** su piso completo por 6.000 pesetas mensuales. 2549445.
● **EXCEDENTES** de mobiliario. Excelentes ofertas muebles, hogar y oficina. Avenida Baviera, 1. Parque Avenidas.
● **MUEBLES** oficina, gran variedad. Granada, 28 (Pacífico). 4333558.
● **¡NECESITO** dinero! ¡Líquido todo! Piso completo, 49.900; módulos tapizados, 2.500; dormitorio matrimonio, 12.900; juvenil, 6.900; armario, 12.900; librería moderna, 19.900; estilo, 29.900; mesa despacho, 5.800. Todo sobrante pisos piloto. Plaza San Vicente Paúl, 5 (4606408), y Bravo Murillo, 5 (4480461). También abrimos sábados tarde.
● **OPORTUNIDADES.** Liquidación sofás-cama, camas nido, armarios roperos, cabeceros. Hermosilla, 89.
● **PROCEDENTES** pisos piloto liquidamos muebles cocina. 6514678.
● **MUEBLES** castellanos, directamente fábrica. Amueblamos su chalet, apartamento. Salón-comedor, dos dormitorios, por 39.000 pesetas. Compruébelo. Calle Zabaleta, 58. 4155575.
● **OCASION.** Muebles modernos oficina, sillones, estanterías, biombos. 7347327.
● **VENDESE** muebles modernos oficina; ocasión. Carlos Arniches, 11, primero 3.
● **VENDO** mesas oficinas, ficheros, armarios. 4671183.
● **¡OCASION!** Muebles sobrantes piso piloto: cabeceros, 2.900; tresillo, 18.900; librería, 16.900; mesa despacho, 5.900; estantería, 7.000; especialistas en murales; despachos estilo moderno, sofás-cama somier madera, muebles convertibles, camas-nido, etc. Compruébelo. Todo baratísimo. Goya, 49, segundo. 4314353.
● **¡AVISO!** Muebles sobrantes pisos pilotos: armario, 12.500; dormitorio, 24.500; módulos, 3.600; librería, desde 14.900; muebles oficina, murales, nido-barco convertibles, cabeceros dorados, tresillos, lámparas. Carrera San Jerónimo, 32, bajo izquierda. 4299984.
● **PARTICULAR,** vendo cuatro camas completas, comodín, mesilla, 20.000 pesetas. 4606860.
● **ACI** somos fabricantes.
● **12.900,** mesa oficina 140 por 75; bloque dos o tres cajones, nogal, roble y blanco.
● **1.907** silla.
● **2.950** mesa máquina escribir.
● **ACI,** paseo del Rey, 2 (frente estación Norte). 2421478.
● **HITMOBEL,** muebles oficina: mesa madera 1.500×750, con cajones, 11.025; archivador cuatro cajones, 14.750; silla, 1.775; sillón, 3.370.
● **HITMOBEL.** Calle Costa Rica, 13. Teléfono 4588196. Calle O'Donnell, 53 (Hotel Convención, local 13). Teléfono 2740007.
● **SOFA** pluma, ocasión. Fundadores, 3. Portería.
● **LIQUIDO** buenos muebles casa con veinte días uso. Urgente. 2766352. De nueve a dos.
● **OCASION,** mesa oficina, dos sillones. 4635500, 2275904.
● **MOSTOLES,** venta muebles usados. Precios de ocasión. 6170505.
● **¡OCASION!** Liquidación muebles, tienda regalos, librería y papelería. 4095916. Tardes.
● **DESHAGO** piso. 2503086.
● **TRANSPORTAMOS** muebles. 2024124.

### Pianos

● **RUY-DIAZ.** Pianos, órganos. Muchos modelos. Facilidades 42 meses, sin entrada. Abierto sábados tarde. San Bernardo, 108. Teléfono 4459799.
● **RINCON** Musical. Pianos y órganos. También seminuevos. Facilidades. Plaza Salesas, 3.
● **GRAN** Cola, ocasión. Acordeones Bugari, órganos, guitarras. 24 meses. 6177013. Parque Tingo María, Móstoles.
● **PIANO,** instrumentos, compro. 4472959.
● **PIANOS,** órganos, liquidación. Aprovéchese. 2414849.
● **PIANO** Speinberg, flauta, saxofón, órgano, acordeón, violín. Ocasión. 4454269.

### Varios

● **SOLENRY.** Balanzas ocasión, todos modelos, garantizadas un año. Facilidades pago. Doctor Santero, 8. 2537027.
● **PROCEDENTES** subastas y excedente fabricación: TV color, electrodomésticos, muebles cocina, puertas *blindadas primeras marcas*, baratísimo. Consúltenos. Compruébelo. Calle Conde de Cartagena, 9. Teléfono 2517694.
● **FRIGORIFICOS** 2.000 pesetas. Jardines, 15.
● **CAMBIAMOS** su frigorífico, lavadora, cocina, televisor usado por nuevo. Jardines, 15. 2223879.
● **TELEVISORES** Philips, 6.000 pesetas; garantizados. Jardines, 15.
● **TELEVISORES** color 22 pulgadas, 46.000 pesetas; valoramos usados. Facilidades pago, sin entrada. Jardines, 15.
● **VIDEO**-cassette. Jardines, 15.
● **GUANTES,** bolsos Marú, líquida existencias por traspaso. Camino Viejo Leganés, 143.
● **NEVERA.** Ocasión. 2320836, 2319537.
● **CAJA** registradora ocasión. 2473275.
● **CAJA** registradora, cuatro teclas, muy barato. 2477996.
● **TELEVISORES,** nuevos y ocasión, desde 5.000 pesetas, garantizados. Arganzuela, 11. 2652012.
● **REGISTRADORAS** nuevas, seminuevas; calidad, garantía. 2225371.
● **PARTICULAR,** registradora ocasión, seminueva. 6876330.
● **CAJAS** fuertes, ocasión. 4084573.
● **COMERCIANTES:** Partidas retal textil surtidos, 250 pesetas kilogramo. Teléfono 219659. Alicante.
● **TELEVISORES** nuevos, ocasión, desde 5.000. Garantizados. Abtao, 23. Corredera Baja, 43.
● **FABRICA** de las estanterías, todos modelos, colores. Incluso medida. Mamparas, vitrinas, góndolas, murales, mostradores, mobiliario oficina, estanterías madera, baratísimo. Teléfono 2425261.
● **ESTANTERIAS** metálicas, instalación gratis. 2089170.
● **ESTANFER.**
● **ESTANTERIAS.**
● **MOSTRADORES.**
● **MUEBLES** oficina.
● **VITRINAS.**
● **MAMPARAS.** Alondra, 6. 4729201.
● **MESAS** oficina, estrenar. 2089170.
● **CAJAS** registradoras ocasión, mecánicas, electrónicas. Gran exposición: Cardenal Silíceo, 22. Crymo. 4132397.
● **CARAVANAS** extranjeras. Oferta especial. 2221518.
● **MUEBLES** y cuadros clásicos, decorativos, bargueños, alfombras persas, tapices, antigüedades. Almagro, 30, bajo izquierda.
● **DICCIONARIO** Espasa, sin entrada. 2529919, 2425833.
● **ESTANTERIAS,** paletización supermercados. 6181112, 6956339.
● **TANQUE** depósito. 4490113.
● **VENDO** nevera. 2280359.
● **PARTICULAR,** expositores frigoríficos, balanzas, seminuevos. 4415046.
● **VENDO** mesas, armarios oficina. 4156257.
● **BASCULAS,** cortadoras fiambres, vitrina frigorífica, congeladores. 4750937.
● **MOSTRADORES** estanterías 20% descuento. General Franco, 84. 2089236.
● **PARTICULAR** vende caravana marca Caresa, tres-seis plazas. Teléfono 8714331.
● **OCASION.** Vendo máquinas fotocopiadoras, varios modelos, garantía. 4661151.
● **VITRINA** para carne, muy bien. Teléfono 6992115.
● **OCASION,** cierre: 100 bandejas cerámica, a 30.000 pesetas. Facilidades. 2709581.
● **VENDO** mesas ping-pong plegables, 10.000. Fabricación propia. Llevo domicilio. 4772448.
● **BIOMBOS** hindúes. 2311475.
● **MINICASSETTE** estéreo, auriculares. 2222597.
● **50.000,** título individual Tejar Somontes. 2611704.
● **LIQUIDO** almacén, taller ebanistería. 4420982.
● **SE** venden 330 ovejas de todas edades, merinas, en Arcones (Segovia). Blas Rodríguez.
● **VENDO** mesa billar, 60.000. 2271845.
● **ENCENDEDORES** grabados para publicidad empresas. 2222597.
● **ENSERES** bar. 2601378.
● **CASAS,** cabañas desde 300.000. Entrega diez días. Fabricasa. 2334195.
● **VENDO** ciclomotor. 2081765.
● **FABRICA** liquida muebles oficina madera: mesa 140 por 75, 9.214; archivador cuatro cajones, 15.339; librerías, 2.210 m2. 6904405.
● **VENDO** soldados plomo sin pintar. 2152837.
● **LIQUIDACION** total existencias artículo papelería, precio costo. Blasco Garay, 50.
● **BIBLIOTECA** teatro, música, medicina, toros, otros. 2220336.
● **RELOJ** carillón antesala lujoso. 8945326.
● **LEICA** antigua, accesorios. 2220336.
● **TELAS** baratas. Sambara, 130.
● **VENDO** archivo, radiador, termoventilador, franelógrafo, extintor. 2081765.
● **ACCIONES** coto caza pelo y pluma, 45 kilómetros Madrid. 2667533. Tardes.
● **SE** vende acción club Boadilla, 35.000 pesetas. 4572252.
● **VENDO** máquina imprimir sin motor, tamaño folio, y chivalete 20 cajas, con tipos y material imprenta, 300.000. 6121030.
● **FERIANTES,** máquina zumos, monedero; barata. 7193311.
● **PARTICULAR,** toldo cinco metros. 4489709.
● **MOSTRADOR,** vitrina, frigorífico 1,60×0,60. 4644374.
● **VENDO** varios muebles. 2421063.
● **CINTAS** cassette. 2414849.
● **VENDEMOS** máquinas billar, 25.000 pesetas. 2568246.
● **VENDO** tricotosa nueva. 4635555.
● **PARTICULAR,** gramófono antiguo, clarinete. 4581441.
● **VENDO** armarios-taquillas. Teléfono 2150801.
● **VENDO** título familiar club Puente Cultural. 2539755.
● **SOLDADITOS** plomo vendo. 4637443.

**CABAÑAS DE MADERA MACIZA**
Desde 260.000 pesetas
**Compañía de Maderas. Calle Meneses, 3, Madrid-7. Teléfono 227 18 02**

**COMPRAMOS ORO**
**OBJETOS ORO Y JOYAS USADAS O ROTAS**
**Calle Preciados, 8, segunda tienda, interior**

**TV COLOR**
Primeras marcas. Directamente almacén. Desde 2.900 pesetas mes. Valoramos televisor usado.
**256 45 63**

**¿NECESITA DINERO?**
**Compro oro, plata, alhajas, etc.**
**¡Busque en sus cajones!**
**Central Metales Preciosos. Gran Vía, 40, piso 3.°** Nuevo horario continuo de 10 a 8. Pagamos contado. **Teléfono 222 47 20.** Visítenos antes de vender

**FILTROS, ESCALERAS Y ACCESORIOS**
PARA PISCINAS
**ZORI. Avenida Mediterráneo, 12**
**MADRID-7. 433 21 25 y 252 05 69**

**COMPRO ORO Y PLATA**
Papeletas del monte pagamos desde 100% hasta 120% sobre oro y superiores a 15.000 pesetas
Pagamos el oro desde 800 a 1.000 pesetas gramo
También compramos brillantes. Pago al contado
**C/ Montera, 24 - 5.°, letra O.**
**Teléfono 222 91 67 (extensión 70)**

**ANUNCIOS ya**
**232 14 34 - 231 59 11**
**231 38 16** ALCALA, 2 - Jardines, 3

**COMPRO ORO Y PLATA**
COMERCIAL DE METALES PRECIOSOS, S. A.
PESO EXACTO PRECIO JUSTO
Alhajas nuevas o rotas, monedas, cubiertos, dentaduras, etc.
Gran Vía, 55 — LOS SOTANOS
Avda. Reina Victoria, 13.

# PROBLEMA DE AJEDREZ

**Por ARTURO POMAR**

**Número 1.504. Las blancas juegan y ganan**

**Negras** **Balogh**

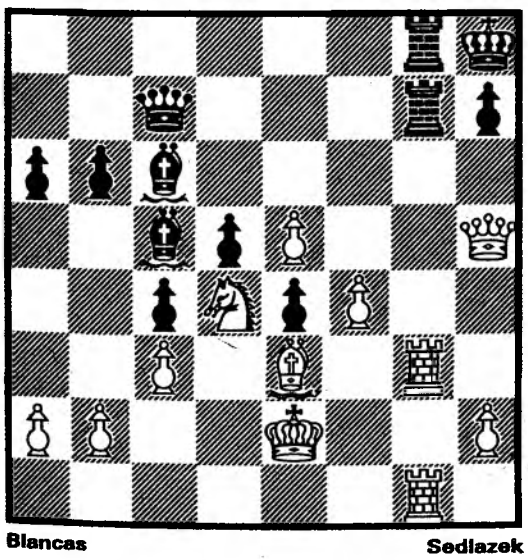

**Blancas** **Sedlazek**

Si bien se entrevé que las blancas disponen de sutiles combinaciones, que permiten entrever la victoria, hace falta dar con la jugada adecuada que permita este desenlace.

¿De qué manera se continuó?

Budapest, 1953.

**LA SOLUCION, MAÑANA**

**SOLUCION AL PROBLEMA DE AJEDREZ NUMERO 1.503**

TXPI 1 ...

Forzando a la captura del caballo ante la red de mate.

... 1 TXC

R5R 2 Abandonan

La torre no puede replegarse a 1AR debido a T7T+, y mate a la siguiente.

ANUNCIOS EN ya ESQUELAS • 2320418 - 2323862 - 2320979 • (COBRAMOS A DOMICILIO) • CUEVAS Fuencarral, 77 • Puede Vd. Pagar con VISA

Biblioteca Virtual de Castilla-La Mancha. Ya. 14/5/1981.

en MORALZARZAL

urbanización

# PEÑAZARZAL

LO MAS

# BARATO

DE LA SIERRA

## 3 sensacionales formas de pago

**1.ª Sin entrada.**
**2.ª Con entrada financiada (a su gusto).**
**3.ª Con 350.000 Pts. entrada y grandes ventajas.**

Pisos-Apartamentos
de 3-4 dormitorios.

- Salón comedor con chimenea y terraza.
- Cocina amueblada con lavadora y frigorífico.

**EN FUNCIONAMIENTO**

PISCINAS, TENIS,
CLUB DEPORTIVO
Y ZONAS INFANTILES.

**ENTREGA ANTES DEL VERANO**

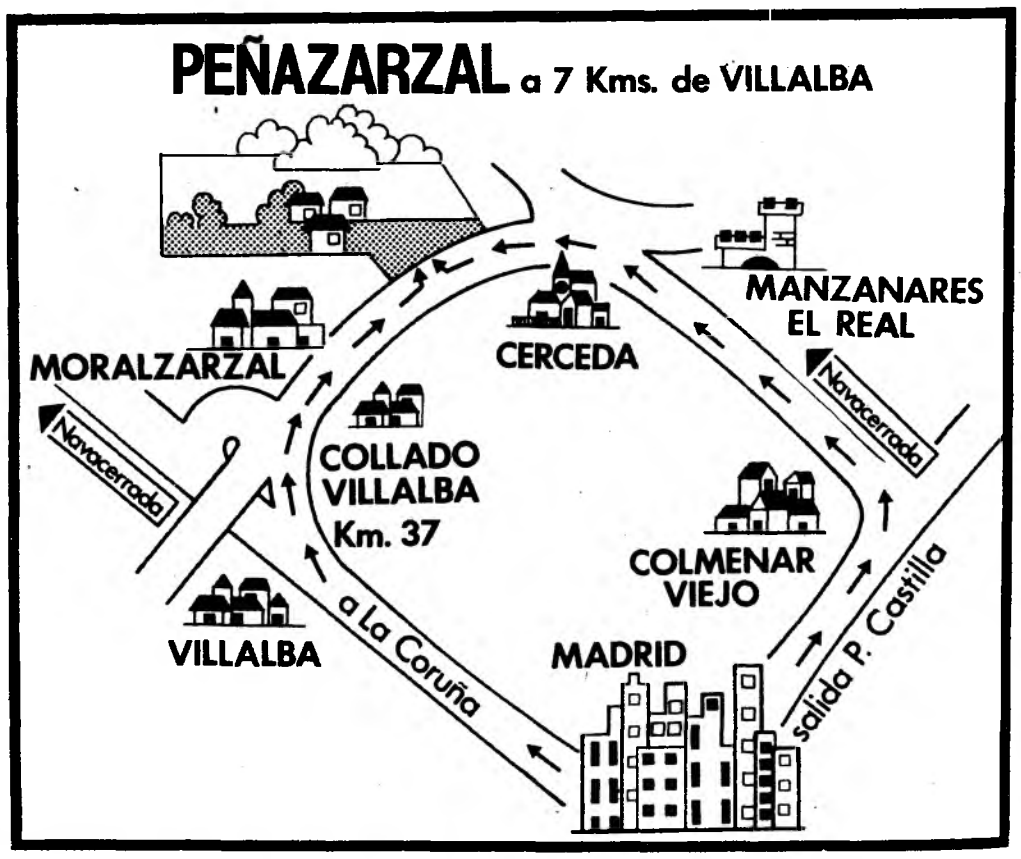

**INFORMA Y ASESORA**

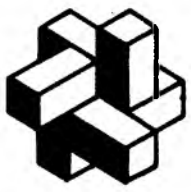

**ITESSA**

José Ortega y Gasset, 65
tels. 402 80 49-402 82 43

Biblioteca Virtual de Castilla-La Mancha. Ya. 14/5/1981.