

# Ocio

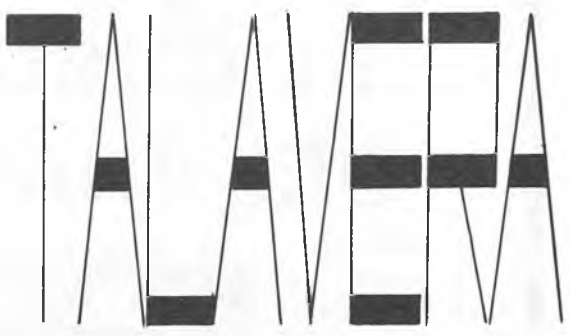

**OBSEQUIO DE LOS COMERCIANTES DE TALAVERA**

# EL CUBO MAGICO DEL "NARANJITO"

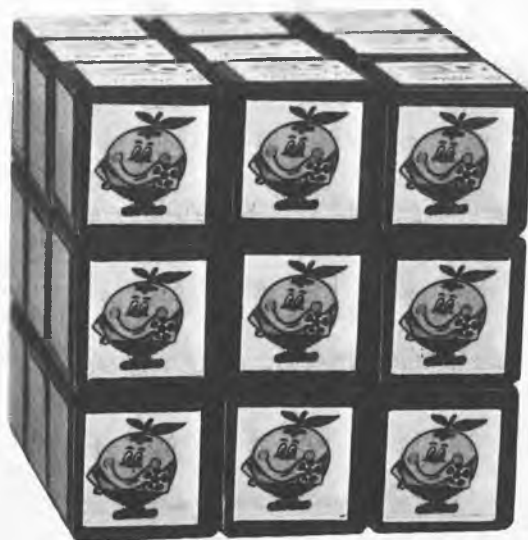

P.V.P. 490 Ptas.

**DE VENTA EXCLUSIVA  
EN**

*"Las Margaritas"*

**Auda. Muñoz Grandes, 9 TALAVERA**

**EL CRONOPIO  
OCIO TALAVERA**

*Edita:* MV Ediciones, S. A.  
Caramanta, 5-MADRID  
*Publicidad:* Av. Muñoz Grandes, 9  
Teléf. 80 73 04  
Talavera (Toledo)

*Director:* Miguel Vidal  
*Imprime:* VAFER, S. A.  
Dep. legal: M. 5.670-1976

**AMBULANCIAS**

**HERMANOS AGÜERO**

Telf. permanente, 80 20 73  
Otros Telfs., 80 12 29, 80 01 17,  
80 55 30.  
P. Héroes del Alcázar, 4. TALAVERA.  
En Arenas de San Pedro  
Telfs. 37 03 63, 37 02 20, 37 07 28.

**TELEFONOS UTILES**

Ayuntamiento, 80 53 00. Casa de la Cultura, 80 40 18. RENFE, Estación Ferrocarril, 80 07 99. SENPA, Carretera Cervera, 80 14 35. Arciprestazgo, 80 05 47. Centro Demostración Sanitaria, Ctra. Madrid, 80 47 00. Estación de Autobuses, 80 43 89. Juzgado Primera Instancia, 80 61 13. Hidroeléctrica (Oficinas), 80 69 00. Radio Juventud de Talavera, 80 01 00.

**TELEFONOS  
DE URGENCIA**

Bomberos, 80 30 80. Guardia Civil, 80 13 81. Casa de Socorro, 80 02 93. Policía Municipal, 80 00 17. Comisaría de Policía, 80 05 39 y 091. Inspección de Vigilancia (Policía Municipal), 80 00 37. Policía Nacional, 80 00 17. Ambulatorio Seguridad Social, 80 09 50. Residencia de la Seguridad Social, 80 36 00. Instituto Nacional de Empleo, 80 16 45. Ambulancias Seguridad Social, 80 36 00. Ambulancias Agüero, 80 20 73. Telegramas por Teléfono: 80 23 83.

**TAXIS**

Paseo del Prado, 80 14 72.

**HORARIO DE TRENES**

**TALAVERA-MADRID**

SALIDAS: 7,07; 7,37; 12,54; 16,30; 17,16; 19,50. LLEGADAS: 9,10; 10,43; 14,39; 18,29; 20,24; 22,51.

**MADRID-TALAVERA:**

SALIDAS: 8,35; 9,50; 15,55; 16,15; 19,25; 22,50. LLEGADAS: 11,29; 11,53; 17,47; 19,05; 22,19; 0,47.

DIRECCION VALENCIA ALCANTARA. SALIDAS DE TALAVERA: 1,02 (a Lisboa); 11,54 (a Lisboa); 12,08 (a Cáceres y Salamanca); 17,52 (a Badajoz); 22,21 (a Navalморal). LLEGADAS A TALAVERA: 6,52 (de Lisboa); 7,36 (de Navalморal); 12,49 (de Badajoz); 16,29 (de Lisboa); 17,11 (de Cáceres-Salamanca).

*Ravic Moda*

SAN ISIDRO, 5

TALAVERA

## HORARIO DE AUTOBUSES

### SALIDAS LABORABLES:

MADRID: 7,30; 9,30; 11; 12,30; 14; 16; 17; 19; 20 y 21,30. TALAVERA: 5,15; 7; 9; 9,30; 10,30; 12,30; 14; 15,30; 17; 19,30.

### SALIDAS FESTIVOS:

MADRID: 7,30; 9,30; 11; 12,30; 14; 17; 19; 20; 22 y 23,30.

TALAVERA: 7; 9,30; 10,30; 12,30; 14; 15,30; 17; 19,30; 21; 22,30.

### SERVICIOS ESPECIALES:

MADRID: 15,00 (viernes, sábados y vísperas de festivos); 7,00 (lunes y siguientes a festivos).

TALAVERA: 6,00 (lunes y siguientes a festivos); 21,00 (del 1 de julio al 30 septiembre).

### SALIDAS:

Aldeanueva 13,30 y 19,15. Arenas, 15. Casavieja, 13,30 y 19,15. Carrascalejo, 18,15. Candeleda, 17. Cazalegas, 14 y 19,15. Espinosa, 13,30 y 19,15. Herrera, 10,15 y 17. Navalucillos, 13,30 y 19,15. Montesclaros, 13,30, 18,30 y 19,30. Navalcán, 11,30, 13,00, 17 y 19,30. Pedro Bernardo, 13,30 y 19,15. Pueblanueva, 13,30 y 19,15. Puebla de Montalbán, 7,30; 13,30 y 19,15. Real de San Vicente, 13,30 y 19,15. Sevilleja, 16,30. Toledo, 8; 9,15; 9,45 y 16,30. Valdeverdeja, 13,30 y 18,15. Ventilla, 14. Jarandilla, 19,15. Mora de Toledo, 17. Madrid-Badajoz, 9,45; 15,45 y 17,45. Madrid-Cáceres, 11,15; 13,30 y 17,45. Madrid-Guadalupe, 10 y 16,30. Madrid-Trujillo, 11,15 y 11,43.

### DOMINGOS Y FESTIVOS:

Toledo, 9,45 y 20. Madrid-Navalmoral, 20,30.

### ENTRADAS:

Aldeanueva, 9 y 16,15. Arenas, 10. Casavieja, 9 y 18. Carrascalejo, 9,45. Campillo, 9. Cazalegas, 9,30 y 16. Espinosa, 9 y 17,20. Herrera, 12. Navalucillos 9 y 16. Montesclaros, 7,35, 9,15, 10 y 16. Navalcán, 8,45, 9, 9,20, 12,20 y 16. Pedro Bernardo, 9,10 y 16,15. Pueblanueva, 9 y 16. Puebla de Montalbán, 9 y 16. Real de San Vicente, 9,10 y 16. Sevilleja, 8,45. Toledo, 9,15, 15,30, 16,30 y 17,30. Valdeverdeja, 9,15. Ventilla, 10,45. Jarandilla, 10,15. Mora de Toledo, 10. Badajoz-Madrid, 12,45, 15,25 y 19,45. Cáceres-Madrid, 11,45, 14,30 y 18,45. Guadalupe-Madrid, 9 y 17,20. Miajadas-Madrid, 12 y 17,30. Trujillo-Madrid, 12 y 17,30.

### DOMINGOS Y FESTIVOS:

Toledo, 10,40 y 22,30.  
Navalmoral-Madrid, 8,30.

## FRIGOLAR

(J. L. Moreno)

**Reparación de  
electrodomésticos  
todas marcas**

**Frigoríficos  
Lavadoras  
Cocinas  
Frío Industrial**

**TRABAJOS GARANTIZADOS**

**CONSULTE PRECIOS**

**NO COBRAMOS DESPLAZAMIENTO**

**Templarios, 29 - Tel. 80 31 18**

## FARMACIAS DE GUARDIA

### LUNES 25

D. Angel del Valle  
Comuneros de Castilla, 25 - Teléf. 80 20 70  
Todo el día y toda la noche.

Dña. María Luisa Llano  
Joaquina Santander, 27 - Teléf. 80 27 87  
De 9 de la mañana a 11 de la noche.

### MARTES 26

D. Francisco Martín  
Barrio Nuevo, 2 - Teléf. 80 36 43  
Todo el día y toda la noche.

Dña. María Luisa Loarte  
Ronda del Cañillo, 32 - Teléf. 80 59 01  
De 9 de la mañana a 11 de la noche.

### MIERCOLES 7

Dña. María Luisa Loarte  
Ronda del Cañillo, 32 - Teléf. 80 59 01  
Todo el día y toda la noche.

D. Francisco Martín  
Barrio Nuevo, 2 - Teléf. 80 36 43  
De 9 de la mañana a 11 de la noche.

### JUEVES 28

Dña. María Luisa Loarte  
Ronda del Cañillo, 32 - Teléf. 80 59 01  
Todo el día y toda la noche.

### VIERNES 29

D. Manuel Gómez Serranillos  
Corredera del Cristo, 7 - Teléf. 80 02 40  
Todo el día y toda la noche.

### SABADO 30

D. Juan M. Martínez  
Portiña San Miguel, 39 - Teléf. 80 01 74  
Todo el día y toda la noche.

Dña. María Josefa Gutiérrez  
Plaza Poeta Jiménez de Castro, 1  
Teléf 80 46 52  
De 9 de la mañana a 11 de la noche.

### DOMINGO 31

D. Juan M. Martínez  
Portiña San Miguel, 39 - Teléf. 80 01 74  
Todo el día y toda la noche.

Dña. María Josefa Gutiérrez  
Plaza Poeta Jiménez de Castro, 1  
Teléf. 80 46 52  
De 9 de la mañana a 11 de la noche.

---

## HORARIO DE MISAS

DIAS DE PRECEPTO. MAÑANA:  
8, MM. Bernardas y Ntra. Sra. del Carmen. 8,30, Siervas de María, San Francisco, MM. Agustinas y HH. de los Pobres. 9, Santiago, Ntra. Sra. del Carmen y MM. Carmelitas. 9,30, Providencia, Compañía de María y Benitas. 10, S. Francisco, Ntra. Sra. del Carmen, Santos Mártires y San Prudencio. 10,30, San Andrés. 11, Santiago, Ntra. Sra. del Carmen, Ermita del Prado, Salvador, Sta. María del Cerro, S. Juan de Avila, Colegio M. de la Esperanza y Colonia del Prado. 12, Patrocinio de S. José, S. Francisco, Ntra. Sra. del Carmen, Santos Mártires, Instituto y Hospital. 12,30, San Andrés, Hermanitas de los Pobres y Angustinas. 1, Santiago,

Ntra. Sra. del Carmen y S. Juan de Avila

TARDES: 6,30, Ermita del Prado (de octubre a mayo), 7, Ntra. Sra. del Carmen, Santiago y Santos Mártires (de octubre a mayo). 7,30, San Andrés y Santiago (de octubre a mayo). 8, San Francisco, Ermita del Prado y Santos Mártires (de mayo a octubre). 8,30, Ntra. Sra. del Carmen.

MISAS VESPERTINAS EN VISPERAS DE DIAS DE PRECEPTO: 7, Santos Mártires y Santiago (de octubre a mayo). 7,30, Santiago y San Juan de Avila (de octubre a mayo). 8, Ntra. Sra. del Carmen, San Andrés, San Francisco y Santos Mártires (de mayo a octubre). 8,30, San Juan de Avila y Ntra. Sra. del Carmen (de mayo a octubre). 8, Colonia del Patrocinio.

*Señora: su vestido, su suéter, su faja y toda su ropa interior más bonita y más barata en*

## **ALMACENES CORROCHANO**

*Caballero: su traje, su camisa, sus pantalones más baratos y más modernos en*

## **ALMACENES CORROCHANO**

*Joven: en pantalones vaqueros y de pana lo tenemos todo a precios más baratos*

**NO LO OLVIDE: SI EN TALAVERA BARATO QUIERE COMPRAR, ALMACENES CORROCHANO TENDRA QUE VISITAR**

**c/ Cerería, 16**

## RADIO CADENA ESPAÑOLA EN TALAVERA

LUNES A VIERNES. 7,55: Campanadas y apertura. 8,00: Buenos días Talavera. 8,30: Informativo de R.C.E. 9,00: Hoy será noticia. 9,15: Trabajando con música. 10,00: Radio Mercado. 11,00: Las alegres mañanas. 11,45: Cantadidatos. 12,00: Teléfono musical. 13,30: Mediodía Cadena Moro. 14,00: Talavera actualidad. 14,15: Micrófono deportivo. 14,30: Informativo de R.C.E. 15,00: Música en la sobremesa (Estéreo). 15,45: Disco-Regalo. 16,30: Cantadísimos. 17,00: Teléfono musical. 18,30: Los R.J. musicales. (Estéreo). 19,00: Entre amigos. 20,00: A toda radio. 20,30: Informativo de R.C.E. 21,30: Estereodisco. (Estéreo). 22,00: Despedida y cierre.

Nota: Los miércoles y jueves a las 16,30, se emiten los programas Minusval en las ondas y Defensa del consumidor, respectivamente, en lugar de Cantadísimos.

SABADOS: 7,55: Campanadas y apertura. 8,00: Buenos días Talavera. 8,30: Informativo de R.C.E. 9,00: Hoy será noticia. 9,15: Trabajando con música. 10,00: Radio Mercado. 11,00: Las alegres mañanas. 11,45: Cantadidatos. 12,00: Teléfono musical. 13,30: Mediodía Cadena Moro. 14,00: Talavera actualidad. 14,15: Micrófono deportivo. 14,30: Informativo de R.C.E. 15,00: Música en la sobremesa (Estéreo). 15,45: Las canciones de... (Estéreo). 16,00: Cantando las cuarenta (Estéreo). 20,30: Informativo de R.C.E. 21,00: Despedida y cierre.

DOMINGO: 9,55: Campanadas y apertura. 10,00: Santa Misa. Transmisión desde la Iglesia de S. Francisco. 10,30: Domingo es fiesta. 11,30: El programa de Seat. 12,00: Campo de juego (Deportivo). 14,00: América es una voz. 14,30: Informativo de R.C.E. 15,00: Música en la sobremesa (Estéreo). 16,00: Tiempo de jazz (Estéreo). 16,30: El deporte está aquí. 19,30: Super-éxitos. 20,00: Resumen jornada deportiva. 20,30: Informativo de R.C.E. 21,00: Despedida y cierre.

**Hoy en LANAS**

*El Ángel*

**Encontrará más surtido y mejores  
precios que nunca, tanto en  
lanas al peso como en  
ovillos.**

**LANAS**

*El Ángel*

**Antes los únicos.  
Ahora los primeros.**

# LAS RECETAS DE ALICHY

## PATATAS VERDES

1 kg. de patatas  
1 cebolla, más bien grande  
2 dientes de ajo  
2 huevos cocidos  
1 bote de guisantes  
8 cucharadas de aceite  
1 cucharada de harina (rasa)  
sal  
perejil picado (4 cucharadas)

Pelar las patatas y cortarlas en ruedas. Freír la cebolla, picada muy menuda, a fuego bajo, evitando que se dore. Añadirle la harina, revolviendo bien. Agregar las patatas y los ajos machacados con perejil. Dar unas vueltas y cubrir con agua. Sazonar con sal y dejar hasta que las patatas estén tiernas. Por último agregar los guisantes.

## TRES SALSAS PARA HUEVOS

### Salsa vinagreta:

Mezclar 6 cucharadas de aceite, una de vinagre, una de cebolla picada fina, sal y pimienta.

### Salsa ali-oli:

Triturar 4 dientes de ajo, mezclándolos con 1/4 litro de aceite y sal. Añadirle un chorrito de vinagre y una clara de huevo, batiendo hasta que espese.

### Salsa meridional:

Triturar pimientos morrones (1 bote mediano) y mezclar con 1 tomate maduro cortado en dados pequeños y un diente de ajo triturado. Agregar suficiente aceite, sal y vinagre.

Servir en salseras aparte para acompañar huevos duros, cocidos 10 minutos.

¿Su regalo preferido?

¿Su mejor juguete?

¿El material escolar para sus hijos?

en

**SAN FRANCISCO, S.L.**

Precios sin competencia

¡No lo dude!

- Lámparas de colgar de todas clases.
- Apliques de pared.
- Pies de mesa y mesilla.
- Plafones.
- Todo para el adorno e iluminación de su hogar en

**LAMPARAS**  
**“SAN FRANCISCO”**

Fábrica propia en Patrocinio  
San José (San Marcos, 2)

San Francisco, 20

TALAVERA

San Francisco, 20  
Teléfono 80 16 50

TALAVERA



# PROGRAMACION T.V.

## LUNES, 25 DE ENERO

### PRIMERA CADENA

- 13,45 CARTA DE AJUSTE  
13,58 APERTURA Y PRESENTACION  
14,00 PROGRAMA REGIONAL SIMULTANEO  
15,00 TELEDIARIO  
15,35 EN TIEMPO DE SOBREMESA  
16,05 FAMILIA

*"Las mejores amigas"*

Parece ser que las relaciones de Nancy con su joven médico que acaba de terminar la carrera están destinadas a acabar en matrimonio. Comienzan a tener algunas citas y finalmente su ardiente admirador le confiesa de una manera repentina y dramática su amor y que desea casarse con ella lo antes posible. Nancy objeta que el asunto es un poco precipitado y el joven Brian reacciona de una manera totalmente anormal. La muchacha descubrirá no tardando mucho que el joven médico es un adicto a las anfetaminas y que necesita tratamiento.

- 17,00 DESPEDIDA Y CIERRE  
18,15 CARTA DE AJUSTE  
18,30 APERTURA, PRESENTACION Y AVANCE INFORMATIVO  
18,35 LA COMETA BLANCA  
19,00 EL LIBRO GORDO DE PETETE  
19,02 POPEYE  
19,30 MATT Y JENNY

*"Skiba el oso"*

Oquaga, un viejo indio, experto constructor de arcos, les explica a Matt y Adam Cardston que su nieto el valiente guerrero Shenango ha salido en busca de Skiba, un gran oso, único ser viviente en una inmensa extensión de terreno y que los indios consideran un asesino poseído por el diablo.

- 20,00 DIBUJOS ANIMADOS  
20,15 DEPORTE PARA TODOS  
*"Devolviendo la pelota" (Tenis)*  
20,25 CONSUMO  
21,00 TELEDIARIO  
21,35 GOL... Y AL MUNDIAL 82  
22,35 AL ESTE DEL EDEN

(Mayores de 18 años)

*"Episodio n.º 8"*

Kate se encuentra en lamentable estado mental rayano en la locura y afligida por la artritis. Cal se siente desesperado por

el rechazo de que ha sido objeto por parte de su padre y después se emborracha y quema el dinero. Adam por su parte, ha recibido un telegrama de Aron diciendo que se ha alistado en el ejército y algún tiempo después le llega la noticia de que su hijo ha muerto en la guerra.

- 23,35 ULTIMAS NOTICIAS  
23,50 DESPEDIDA

### SEGUNDA CADENA

- 19,30 CARTA DE AJUSTE  
19,45 APERTURA Y PRESENTACION  
19,46 REDACCION ABIERTA  
20,00 LA ABEJA MAYA

*"El nacimiento de Maya"*

- 20,30 ALCORES  
21,25 REDACCION ABIERTA  
21,30 DIALOGOS DE MATRIMONIO

*"La Visita"*

- 22,00 MIS TERRORES FAVORITOS

*"La Maldición de Frankenstein"*

Programa presentado por Narciso Ibañez Serrador

Dirección: Terence Fisher

Guión: Jimmy Sangster

Intérpretes: Peter Cushing, Christopher Lee, Hazel Court, Robert Urquhart, Valerie Gaunt y Noel Hood.

Un noble alemán, el barón de Frankenstein, hereda una cuantiosa fortuna con la que piensa dar el adecuado tratamiento a la obsesión que le ha absorbido durante toda su existencia: la creación de un ser vivo. con este propósito, contrata como preceptor a un investigador junto al que pasa largas horas encerrado en el bien equipado laboratorio que ha dispuesto para sus experimentos. Tras múltiples y diversos intentos, al fin, una noche, el barón de Frankenstein se prepara para los resultados de todos sus desvelos: traer a la vida a un ser creado por él... Durante la proyección del largometraje les ofreceremos "Redacción Abierta".

- 23,45 DESPEDIDA Y CIERRE

## MARTES, 26 DE ENERO

### PRIMERA CADENA

- 13,45 CARTA DE AJUSTE  
13,58 APERTURA Y PRESENTACION  
14,00 PROGRAMA REGIONAL SIMULTANEO  
15,35 EN TIEMPO DE SOBREMESA

*"Hoy por hoy"*

# CARRUSEL

## Cuestión de precios...



# SHARP ELBE

### T.V. Color

- 20" ..... 56.900.— Ptas.
- 22" ..... 63.500.— Ptas.
- 27" ..... 68.500.— Ptas.
- Video Cassette 119.000.— Ptas.



## S. A. DE MUEBLES DE TALAVERA



### OFERTA

- Lavadora **Zanussi** Mod. SL-300
- 3 tomas de detergentes.
  - 12 programas lavado.
  - Lavado en frío.
  - Sistema antiarruga.
  - Centrífugado 400 r.p.m.

**PTS. 28.158**

- 16,05 **FAMILIA**  
*"Refugio seguro"*  
 Sam Trask es un muchacho que ha permanecido escondido de la policía durante tres años, acusado de participar en algún secuestro terrorista. Este joven fue amigo de Willie durante los años escolares y llega ahora a la ciudad buscando refugio.
- 17,00 **DESPEDIDA Y CIERRE**  
 18,15 **CARTA DE AJUSTE**  
 18,30 **APERTURA, PRESENTACION Y AVANCE INFORMATIVO**  
 18,35 **LA COMETA BLANCA**  
 19,00 **EL LIBRO GORDO DE PETETE**  
 19,02 **DIBUJOS ANIMADOS**  
 19,30 **LOS PAYASOS**  
 19,55 **UN MUNDO PARA ELLOS**  
*"La adolescencia"*  
 20,30 **EL COMPROMISO DE LA LIBERTAD**  
 21,00 **TELEDIARIO**  
 21,35 **300 MILLONES**  
 22,40 **DALLAS**  
*"John Ewing"*  
 Sue Ellen continúa proporcionando enormes disgustos con su afición a la bebida poniendo en peligro no sólo su vida, sino la del bebé en gestación. Ni las recomendaciones de la doctora ni las continuas recriminaciones de J.R. han dado resultado. Jock y Ellie ante tal situación deciden hablar muy en serio con su hijo.
- 23,35 **ULTIMAS NOTICIAS**  
 23,50 **DESPEDIDA**

## SEGUNDA CADENA

- 19,30 **CARTA DE AJUSTE**  
 19,45 **APERTURA Y PRESENTACION**  
 19,46 **REDACCION ABIERTA**  
 20,00 **EL CARRO DE LA FARSA**  
*"La Gran Feria Mágica"*  
 20,30 **ANIMALES EN ACCION**  
 21,00 **BENNY HILL**  
 21,25 **REDACCION ABIERTA**  
 21,30 **RAMON Y CAJAL**  
*"Capítulo de Presentación"*  
 22,25 **REDACCION ABIERTA**  
 22,30 **LA VISPERA DE NUESTRO TIEMPO**  
 23,45 **DESPEDIDA Y CIERRE**
- MIÉRCOLES, 27 DE ENERO**  
**PRIMERA CADENA**  
 13,45 **CARTA DE AJUSTE**  
 13,58 **APERTURA Y PRESENTACION**  
 14,00 **PROGRAMA REGIONAL SIMULTANEO**

- 15,00 **TELEDIARIO**  
 15,35 **EN TIEMPO DE SOBREMESA**  
*"Café de redacción"*  
 16,05 **FAMILIA**  
*"Astucia de mujer"*  
 La ex-suegra de Nancy se presenta de improviso en casa de los Lawrence, después de haber abandonado a su esposo. Parece ser que busca refugio momentáneo después de una discusión familiar y se instala en la habitación de Willie, el cual aprovecha la ocasión para "sentar las cosas" con su antigua amiga Salina y empiezan a hacer planes a largo plazo entre los que no incluyen el matrimonio.
- 17,00 **DESPEDIDA Y CIERRE**  
 18,15 **CARTA DE AJUSTE**  
 18,30 **APERTURA, PRESENTACION Y AVANCE INFORMATIVO**  
 18,35 **LA COMETA BLANCA**  
 19,00 **EL LIBRO GORDO DE PETETE**  
 19,02 **MICKY Y DONALD**  
 19,30 **DEJENME RESPIRAR**  
*"El tren de las diez treinta"*  
 Peter y Sheila visitan a los padres un día de cada mes. Para trasladarse a donde viven tienen costumbre de viajar en un tren que pasa cerca de su casa a las diez treinta de la mañana. Llegado el día de la visita se preparan para hacer el viaje. Su sorpresa es enorme al descubrir que la compañía de ferrocarriles ha suspendido la parada del tren en su estación. Peter enfadado ante lo que considera un atropello se propone arreglarlo.
- 20,00 **DOCUMENTAL**  
*"La corcovada, un apacible gigante"*  
 Conocida con el nombre de ballena alada o ballena cantora, la corcovada pasa una parte de su vida en las claras y cálidas aguas de Hawai, que abandona llegado el mes de marzo para dirigirse al norte del Pacífico a las zonas de Bering y el Suroeste de Alaska.
- 21,00 **TELEDIARIO**  
 21,35 **SESION DE NOCHE**  
*"Sólo los Angeles"*  
 Intérpretes: Cary Grant, Jean Arthur, Richard Barthelmess, Rita Hayworth, Thomas Mitchell, Sig Ruman.  
 Un grupo de pilotos realiza en un lugar de Sudamérica los vuelos de prueba necesarios para que la compañía aérea con la que trabajan obtenga la licencia oficial para el establecimiento de sus líneas

# CARRUSEL

Cuestión de precios...

regulares. La llegada de una joven crea algunos problemas en el grupo, y el jefe de éste deberá enfrentarse a diversas responsabilidades relacionadas con la amistad, el amor, el riesgo y el trabajo.

23,35 **ULTIMAS NOTICIAS**  
23,50 **DESPEDIDA**

### SEGUNDA CADENA

18,15 **CARTA DE AJUSTE**  
18,27 **APERTURA Y PRESENTACION**  
18,30 **BALONMANO**  
*"España-Cuba"*  
19,45 **REDACCION ABIERTA**  
20,00 **ROBINSON**  
20,30 **ARRIBA Y ABAJO**

*"Aunque fuese la única chica del mundo"*  
Intérpretes: Meg Wynn Owen, Lesley Ann Down, Simon Williams, Jeans Marsh, Jacqueline Tong y Gordon Jackson. Hazel organiza una pequeña recepción para oficiales heridos convalcientes y Rose que pasa gran parte del tiempo como cobradora de autobuses hace que el trabajo de la casa recaiga sobre Daisy. Se ha preparado una recepción para veinte invitados, pero solamente acuden tres. Uno de ellos es un joven oficial llamado Jack Dyson piloto de un aeroplano, con quién Hazel traba pronto una cordial amistad. En efecto Jack la invita a salir uno y otro día ante la desaprobadora mirada de Hudson. James Bellamy

## BRICOLAGE DE LA MADERA

Todo para el bricolage.

Hágase su propio mueble.

Nosotros le facilitaremos la labor.

Decore su hogar con corcho es atractivo y duradero y al mismo tiempo le sirve de aislante.

Visitenos y le informaremos

## BRICOLAGE DE LA MADERA

Paseo Muelle, 12      Teléf. 80 07 38

## BAZAR CANARIAS

Artículos importación  
y decomisos

TODO EN HI-FI

*Montajes de Discotecas,  
Pub's, Cafeterías, etc.*

LOS MEJORES  
PRECIOS DEL  
MERCADO

Ruiz de Luna, 15 - Tel. 80 80 25  
**TALAVERA**

por su parte se encuentra en el frente francés pero mantiene algún encuentro esporádico con Georgina Worsley, quién le confiesa que es el único hombre a quien ama. Daisy espera impaciente noticias de Edward y Rose confía en reanudar sus relaciones con Gregory, el australiano, una vez termine la guerra.

21,25 **REDACCION ABIERTA**  
21,30 **EL TESTIGO**  
22,25 **REDACCION ABIERTA**  
22,30 **REALIZADO POR...**  
23,45 **DESPEDIDA Y CIERRE**

**JUEVES, 28 DE ENERO**

### PRIMERA CADENA

13,45 **CARTA DE AJUSTE**  
13,58 **APERTURA Y PRESENTACION**  
14,00 **PROGRAMA REGIONAL SIMULTANEO**  
15,00 **TELEDIARIO**  
15,35 **EN TIEMPO DE SOBREMESA**  
*"España, sin ir más lejos"*  
16,05 **FAMILIA**

*"Hay más cosas en el cielo y en la tierra"*  
Aunque un poco a regañadiente Kate Lawrence acepta la invitación de una amiga para que asista junto con otras señoras a una sesión de espiritismo. Un tal Calvin Manners revela información personal a cerca de la madre de Kate y de su tía, desaparecida hace mucho tiempo. Kate nunca ha creído en esas

cosas pero a pesar de su escepticismo y sentimiento de culpabilidad vuelve en busca del adivino para que le entregue más "mensajes" de sus seres queridos.

- 17,00 **DESPEDIDA Y CIERRE**
- 18,15 **CARTA DE AJUSTE**
- 18,30 **APERTURA, PRESENTACION Y AVANCE INFORMATIVO**
- 18,35 **LA COMETA BLANCA**
- 19,00 **EL LIBRO GORDO DE PETETE**
- 19,02 **BALONMANO**

Desde el Pabellón de los Deportes de Jerez de la Frontera, partido de Balonmano, Torneo Internacional entre los equipos de España y Rumania.

- 21,00 **TELEDIARIO**
- 21,35 **ESTA NOCHE**
- 22,35 **HART Y HART**

*"Pasaporte para la muerte"*

El matrimonio Hart se encuentra de vacaciones en Méjico, en un pequeño puerto pesquero al que han arribado con su yate. Huesped de Jonathan es Clint Reilly antiguo compañero de armas. Este tiene contactos con Decker, un expatriado norteamericano, quien le comunica que su mujer y sus dos hijas han sido raptadas. El rescate que piden para liberarlas consiste en entregar un paquete de cocaína en una dirección de Los Angeles.

- 23,35 **ULTIMAS NOTICIAS**
- 23,50 **DESPEDIDA**

## **SEGUNDA CADENA**

- 18,15 **CARTA DE AJUSTE**
- 18,27 **APERTURA Y PRESENTACION**
- 18,30 **ESQUI**
- 20,00 **REDACCION ABIERTA**
- 20,15 **LOS CHICOS DEL 47-A**

*"Una boda entre manos"*

En el 47-A la atmósfera está impregnada de boda. Peter, el sobrino del patrón de Jess ha pedido a ésta en matrimonio. La negativa no ha sido rotunda, pero la hermana mayor de los chicos se resiste a tomar una decisión que desharía en cierto modo la original familia que han constituido.

- 20,45 **ZARABANDA**
- 21,40 **REDACCION ABIERTA**
- 21,45 **CINE-CLUB**

*"Un león en las calles"*

Dirección: Raoul Walsh

Intérpretes: James Cagney, Barbara Hale, Anne Francis, Warner Anderson, John McIntire y Jeanne Cagney.

En una pequeña localidad del Sur, un estafador ambulante conoce, en el transcurso de sus andanzas, a una hermosa maestra de escuela, con la que acaba por casarse. Este matrimonio va a suponer para el timador una transformación total en su vida, utilizando su talento natural para comenzar una meteórica ascensión en el terreno de la política, aprovechándose de la indiosincrasia provinciana y apasionada de los trabajadores del algodón. Convertido en "defensor del pueblo", consigue incluso llegar a Gobernador, todo parece marchar inmejorablemente para el antiguo embaucador, que ha olvidado no obstante, que cuanto más alto se sube, más grande es el riesgo de caer.

Durante la proyección de la película les ofreceremos Redacción Abierta.

## **23,30 DESPEDIDA Y CIERRE VIERNES, 29 DE ENERO**

### **PRIMERA CADENA**

- 13,45 **CARTA DE AJUSTE**
- 13,58 **APERTURA Y PRESENTACION**
- 14,00 **PROGRAMA REGIONAL SIMULTANEO**
- 15,00 **TELEDIARIO**
- 15,35 **EN TIEMPO DE SOBREMESA**

*"Espacio XX"*

- 16,05 **OTRAS COSAS**
- 17,40 **UN MUNDO FELIZ**
- 18,10 **NOSOTROS**
- 19,00 **AVANCE INFORMATIVO**
- 19,03 **VOCES SIN VOZ**

*"Viviendas, sí, chapuzas, no"*

- 20,00 **MUSICA MAESTRO**
- "El último tango en Madrid"*
- 20,30 **MAS VALE PREVENIR**

*"Colesterol"*

- 21,00 **TELEDIARIO**
- 21,35 **TEATRO**

*"Usted puede ser un asesino"*

Intérpretes: SIMON: Jesús Puente; HENRI: Pablo Sanz; MARGARITA: Irene Gutiérrez Caba; BRIGITTE: Paloma Hurtado; NOEMI: Mercedes Sampletro; DUPONT: Antonio Medina; JULIO: Carlos Villafraña; CERVILLE: José María Escuer; ANDRE: Francisco Melgares.

Aprovechando la ausencia de sus esposas, dos amigos pretenden pasar una noche de juerga con dos bellas señoritas. Pero una muerte accidental altera sus planes hasta convertirles en sospe-

# **CARRUSEL**

## **Cuestión de precios...**

chosos de asesinato. Por las simples apariencias, cualquiera puede ser un asesino...

- 23,35 **EN ESTE PAIS**  
"La muerte tenía un precio"  
00,30 **ULTIMAS NOTICIAS**  
00,45 **DESPEDIDA**

## SEGUNDA CADENA

- 17,45 **CARTA DE AJUSTE**  
17,57 **APERTURA Y PRESENTACION**  
18,00 **ESQUI**  
Campeonato del Mundo - Descenso Hombres.  
19,15 **REDACCION ABIERTA**  
19,30 **LA CLAVE**  
Presentación-Largometraje  
22,00 **REDACCION ABIERTA**  
22,05 **LA CLAVE**  
Coloquio "Ley Electoral"  
23,45 **DESPEDIDA Y CIERRE**

## SABADO, 30 DE ENERO

### PRIMERA CADENA

- 10,45 **CARTA DE AJUSTE**  
11,00 **APERTURA Y PRESENTACION**  
11,02 **PISTA LIBRE**  
Entre las actividades de "Pista libre" se encuentra un Cine Club para jóvenes, con películas especialmente buscadas para ellos. Esta semana Cine Club de Gijón presenta la película "Fahrenheit 451",

dirigida por Francois Truffaut, cuya síntesis sería: Los bomberos son los encargados de destruir los libros para mantener al pueblo alejado del mundo del pensamiento y la imaginación.

- 12,30 **ESQUI**  
Desde las pistas de Schaladming (Austria) transmisión en directo de la prueba de descenso del Campeonato del Mundo de Esquí.  
14,00 **SEDES DEL MUNDIAL**  
14,30 **REVISTA DE TOROS**  
15,00 **NOTICIAS**  
15,30 **FUTBOL EN ACCION**  
"Brasil" (II)  
16,00 **PRIMERA SESION**  
"Kim de la India"

Intérpretes: Errol Flynn, Dean Stockwell, Paul Lukas, Thomas Gomez, Cecil Kellaway.

En la década de 1880, la India forma parte integrante del Imperio Británico, si bien en diversas zonas del inmenso territorio comienzan a proliferar conatos de rebelión por parte de la población indígena. en este escenario transcurre la vida de Kim, un muchacho huérfano, hijo de un soldado inglés, cuya principal actividad es el vagabundo, y su única fuente de ingresos, los pequeños robos que puede cometer aquí y allá. Un buen día, Kim traba amistad con un oficial de caballería miembro del Servicio Secreto

# COMERCIAL JU-VE

*Almacén de moquetas, papeles pintados, suelos de PUC, pinturas y frisos*

*Reformas de interiores, con personal especializado*

**Marqués de Mirasol, 18**  
**Puente Nuevo, 1**

**TEL.: 80 72 36**  
**TALAVERA**

Británico, y esta relación con el militar va a transformar por completo la existencia del muchacho.

- 18,00 **ERASE UNA VEZ EL ESPACIO**
- 18,25 **APLAUSO**
- 19,25 **BLA, BLA, BLA**
- 20,00 **VERDAD O MENTIRA**
- 20,25 **FUTBOL**

Desde el Estadio Insular de Las Palmas, transmisión en directo correspondiente a la Liga de Primera División entre los equipos Las Palmas-At. de Madrid.

- 22,30 **NOTICIAS**
- 22,50 **INFORME SEMANAL**
- 23,45 **ESTRENOS TV.**

*"El verano de mi soldado alemán"*

Dirección: Michael Tuchner

Guión: Jane - Howard Hammerstein

Intérpretes: Kristy McNichol, Bruce Davison, Esther Rolle, Michael Constatine, Barbara Barrie, Margaret Hall

Durante la Segunda Guerra Mundial, grupos de soldados alemanes prisioneros fueron llevados a Estados Unidos e internados en campos de trabajo. De uno de estos campos, enclavado en la localidad agrícola de Jenkinsville, en Georgia, escapa uno de estos soldados —Antón—, siendo ayudado a ocultarse y a subsistir por una muchacha —Patty— hija de una familia judía propietaria de un bazar, la fuga del prisionero provoca la alarma en el vecindario, interviniendo, incluso, el FBI en la caza del joven Antón, a quien ya se le denomina "temible nazi" La insostenible situación hace que el soldado abandone el lugar en que le tenía escondido Patty...

- 00,15 **DESPEDIDA**

## SEGUNDA CADENA

- 15,15 **CARTA DE AJUSTE**
- 15,28 **APERTURA Y PRESENTACION**
- 15,30 **DIARIO DE VIAJE CON ANDRE MAIRAUX**
- 16,25 **DIBUJOS ANIMADOS**
- 17,30 **BALONCESTO**
- 19,00 **POLIDEPORTIVO**
- 20,15 **ESTRENOS TV**

*"El influjo del mal"* (Something Evil) 1991

Dirección: Stephen Spielberg

Guión: Robert Clouse

Intérpretes: Sandy Dennis, Ralph Bellamy, Jeff Corey, Darren McGavin, Johnnie Whitaker y John Rubinstein.

Paul y Marjorie, un joven matrimonio con dos hijos, adquieren una vieja casa de campo situada a dos horas de distancia de Nueva York, de la que Marjorie se ha encaprichado sin razón alguna aparente. Paul es un alto ejecutivo de una empresa de publicidad y no ve de buen grado este cambio de residencia, ya que le aleja de sus centros de trabajo, pero acaban instalándose en el caserón. Muy pronto, Marjorie empieza a escuchar ruidos extraños en la vivienda, que achaca a su imaginación y a las largas horas de soledad que se ve obligada a pasar en la casa. Por otra parte, sus hijos son todavía demasiado pequeños para llenar el vacío. De forma que cada vez más agobiante, se va apoderando de Marjorie la extraña y maléfica atmósfera que impregna toda la vieja mansión.

- 21,55 **TEATRO REAL**
- 24,00 **DESPEDIDA Y CIERRE**

## DOMINGO, 31 DE ENERO

### PRIMERA CADENA

- 9,45 **CARTA DE AJUSTE**
- 10,00 **APERTURA Y PRESENTACION**
- 10,02 **HABLAMOS**
- 10,25 **SANTA MISA**
- 11,20 **GENTE JOVEN**
- 12,10 **MIRAR UN CUADRO**
- 12,30 **TIEMPO Y MARCA**
- 14,00 **SPORT BILLY**
- 14,30 **DEPORTIVO**
- 15,00 **NOTICIAS**
- 15,30 **LA PANTERA ROSA**
- "Rosario aéreo"*
- 16,00 **VERANO AZUL**

*"La burbuja"*

Los chicos entran en contacto con un hombre extraño. El hombre salva a Beatriz que está a punto de morir ahogada. Cuando Tito y el Piraña van a darle las gracias, el extraño hombre les descubre que es un habitante de otro mundo. Los chicos se muestran desconfiados porque en ese preciso momento llegan los loqueros y se lo llevan. Al día siguiente, tras un extraño prodigio luminoso en la playa, los periódicos traen la noticia de que el loco ha desaparecido sin dejar huella, tal como había aparecido.

- 17,00 **DIBUJOS ANIMADOS**
- 17,30 **VAMOS A VER**

# CARRUSEL

## Cuestión de precios...

**18,00 SESION DE TARDE***"Grandes esperanzas"*

Dirección: Joseph Hardy

Guión: Sherman Yale

Intérpretes: Michael York, Sarah Miles, James Mason, Robert Morley, Rachel Robers, Andrew Ray.

Pip, quien en su infancia se ganó la protección de una extravagante dama y el agradecimiento de un condenado a galeras al que el muchacho ayudó cuando escapaba, abraza el oficio de herrero al llegar a la adolescencia. Años después, se convierte en un joven de gran porvenir, "de grandes esperanzas", al ser adoptado por un misterioso personaje, que le nombra su heredero, exigiéndole se instale en Londres y adquiera un completa y refinada educación. Pip no defrauda a su benefactor y muy pronto se relaciona con la mejor sociedad londinense; incluso vuelve a encontrarse con Estella, hija adoptiva de la gran dama que Pip conoció en su infancia y que fue su primer amor.

**20,00 AVANCE INFORMATIVO****20,05 DOCUMENTAL***"Las 24 horas de Le Mans"***21,00 NOTICIAS****21,15 LOS LIBROS***"Doña Luz"*, de Juan Valera

Guión y dirección: Josefina Molina

Intérpretes: Maribel Martín, Eusebio Poncela, Enriqueta Carballeira, Alfredo Mayo, Roberto Martín.

Doña Luz es una hermosa joven, huérfana, que vive en un pueblo andaluz al cuidado del administrador de los bienes de su difunto padre. Allí conoce a un joven fraile dominico y entre ellos nace una estrecha amistad que, con el tiempo, desasosiega a Doña Luz, pues sospecha que se ha convertido en un amor, correspondido e imposible. Para librarse de esa crisis, Doña Luz se casa con otro joven.

**22,15 DEPORTIVO****23,45 DESPEDIDA****SEGUNDA CADENA****15,15 CARTA DE AJUSTE****15,28 APERTURA Y PRESENTACION****15,30 EL INCREIBLE HULK***"Prueba Positiva"*

Caroline Smith ha sido designada por su padre, directora del periódico de su propiedad el "Register". Intenta darle una nueva imagen y, especialmente quiere hacer desaparecer de sus páginas la interminable historia de Hulk que con tanta constancia escribe Mcgee.

**16,20 LAS AVENTURAS DE SUPER RATON****16,45 CINE-COMICO****17,00 LOU GRANT***"Boomerang"*

El corresponsal en Managua de "La Tribuna" muere de repente de un ataque cardíaco. Investigada la muerte se descubre que el aparato respirador que había de ayudarle estaba defectuoso. Ante el hecho, los hombres del periódico se dedican a investigar algunos de los productos americanos exportados a Centroamérica y al tercer mundo, descubriendo que al enviar el material defectuoso, no apto para el mercado Americano, ésta acción revierte a la larga sobre ellos, como un "Boomerang", que siempre regresa al punto de partida.

**18,00 MUSICAL EXPRESS****19,00 LA PUERTA DEL MISTERIO****20,00 FUTBOL - ENCUENTRO EN ESPAÑA****21,00 PRODUCCION ESPAÑOLA****22,00 LARGOMETRAJE***"Los Nuevos Centuriones"*

Dirección: Richard Fleischer

Guión: Stirling - Silliphant

Intérpretes: George C. Scott, Stacy Keach, Jane Alexander, Scott Wilson, Rosalind Cash y Clifton James.

Los agentes de policía del sector de Los Angeles se ven obligados a patrullar los barrios más conflictivos de la ciudad. Drogas, prostitución, robos, asesinatos son tarea diaria a la que tienen que enfrentarse. Esta situación marca, personalmente, sus vidas, violando su intimidad. El riesgo, que se da por sentado, resulta, a la postre, lo menos importante.

**23,45 DESPEDIDA Y CIERRE**

# AUTO OCASION

## venta de automóviles

P° del Muelle, 12 - Tel. 803350 - TALAVERA



**BAY**

**BAY**

ARTICULOS

DE REGALO

BISUTERIA FINA

JUGUETES Y...

¡¡MUCHAS

COSAS MAS!!

TE ESPERAMOS

EN

**BAY**

**BAY**

ALFARES, 9

TALAVERA

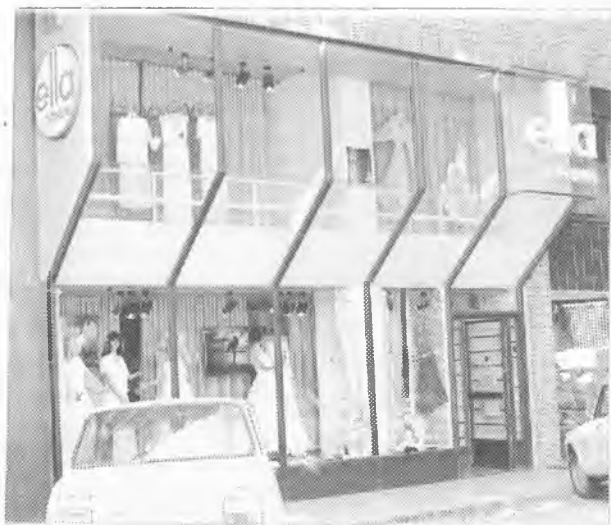

ella  
novias

**20 %**  
**de descuento en**  
**todos los artículos**  
**de Lencería**

San Isidro, 5 - TALAVERA - Teléf. 80 18 13



SI TIENES GANAS DE DIVERTIRTE SERÁ MEJOR QUE BUSQUES OTRA PAREJA, YO NO ESTOY DE HUMOR.



PERO, MUJER, ¿QUÉ TE PASA AHORA? NI QUE TE HUBIERA OFENDIDO GRAVEMENTE...

NO, HOMBRE. TÚ NO OFENDES A NADIE. HACES TU VIDA SIN QUE TE IMPORTEN LOS DEMÁS Y SALES HUYENDO CUANDO ALGUIEN TE PIDE LA MÁS MÍNIMA RESPONSABILIDAD.



HABLABA FURIOSA, CASI A GRI-TOS. LA PRESENCIA DE AQUEL HOMBRE, TAN CERCA Y TAN LEJOS HABÍA LOGRADO QUE PERDIERA LOS ESTRIBOS...

VAMOS, CÁLMATE. SOLO PRETENDO HABLAR CONTIGO.

¡PUES YO NO QUIERO NI OIRTE, Y SI NO TE VAS TÚ ME VOY YO!



ESTABA MUY EXCITADA CUANDO INTENTO ECHAR A CORRER. POR ESO TROPEZÓ.



¡CECILIA, TEN CUIDADO!

¡UN GRITO INÚTIL YA.



¡PABLO AYÚDAME!

# CHING CHUNG



GUION: A. ARIAS    DIBUJOS: SALAS



SI LO VENZO, ME CONVERTIRÉ EN EL GUELELO MAS FAMOSO DE LAS OLILLAS DEL LÍO LIANG-CHAM-PÚ.



0678



¡GLO!



# EL ZODIACO, EL AMOR Y SU DESTINO

(Del 25 al 31 de enero)

## LOS MEJORES SIGNOS DE LA SEMANA

### GEMINIS

Avanzará en todos sus proyectos bajo el impulso de novedad que le provocará la primavera que se avecina. Los viajes serán importantes para establecer nuevos contactos, que tendrán una gran importancia. La primera mitad de la semana se hallará bien aspectada para el amor.

### LIBRA

Sus relaciones sociales mejorarán notablemente. Las diferencias que le han venido separando de sus íntimos pueden ser solucionadas a lo largo de estas

fechas. Llegará a sus manos una información muy útil, que le permitirá obtener unos resultados de carácter permanente.

### ESCORPION

Las condiciones para que se autorrealice este año están dadas. Sus ingresos los volcará en el hogar y en su atuendo personal. Días de gran importancia para los intereses del corazón, para iniciar un noviazgo y lograr despejar ciertas complicaciones sentimentales.

## LOS SIGNOS NORMALES DE LA SEMANA

### PISCIS

En el campo laboral se avecinan una serie de cambios que le aportarán rápidos ingresos y soluciones casi radicales. También se librará de esas adversidades que ponían una sombra de temor ante su bienestar. Esas comidas especiales pueden jugarle una mala pasada.

### CAPRICORNIO

Le esperan unas fechas de conciliación con la vida, especialmente si hasta ahora ha venido sufriendo momentos ingratos. Aproveche las circunstancias más ventajosas para determinar cambios, y toda clase de evoluciones; de proceder así, logrará superar cualquier bache.

### ARIES

Lentamente verá como se afirman sus bases afectivas. Todo el abanico multicolor que se le ofrece, traerá aparejados satisfacciones espirituales y un descanso que facilitará el acercamiento a la paz y a la armonía sentimental. Sea fiel a sus principios más firmes.

### VIRGO

Se verá dotado de una gran habilidad para encauzar en ciertos medios, que le permitirán alcanzar el triunfo en cada una de las gestiones que afronte, siempre que no se deje arrastrar por el hechizo de un conocimiento. Sus familiares pretenderán imponerse a toda costa.

### SAGITARIO

Esta semana contará con diferentes planetas a su favor y en su contra. En cuanto a las influencias adversas, podría decirse que la mayor parte tendrán origen en su organismo: depresiones, accesos de cólera y desniveles emotivos. Los mejor será no prestarse a ningún juego negativo.

### ACUARIO

Combine lo ideal con lo real, si pretende resultados sentimentales. Los hechos concretos para el amor resultarán muy tenues. Lo mejor será que no se deje seducir. Algo que debe tener en cuenta: evite el trato con quienes pretenden engañarle con falsas promesas.

## LOS SIGNOS PEORES DE LA SEMANA

### TAURO

Notará que el dinero se le evapora como por arte de magia, debido a que los gastos extras surgirán por doquier. Todo ello creará a su alrededor estados hostiles. Surgirán disputas con facilidad, que sólo aliviará la circunstancia de estar viviendo unas fechas negativas.

### LEO

No siga el consejo de los demás, ni se haga eco de ninguna promesa que venga de personas poco res-

petables. Necesitará de toda su paciencia, tolerancia y comprensión, debido a que los problemas sentimentales se agudizarán. La semana próxima puede resultar una amenaza.

### CANCER

Económicamente su desempeño personal se mostrará sumamente activo. Le será necesario ajustarse a un criterio práctico, para sortear días que se tornarán críticos. El problema se desarrollará con grandes obstáculos, que le impedirán destacarse en sus ocupaciones.



*Ravic Moda*

YA

ESTA DE REBAJAS.

PARA NO VESTIR EN SERIE

NI EN REBAJAS,

*Ravic Moda*

SAN ISIDRO, 5

TALavera

## CRUCIGRAMA POLITICO

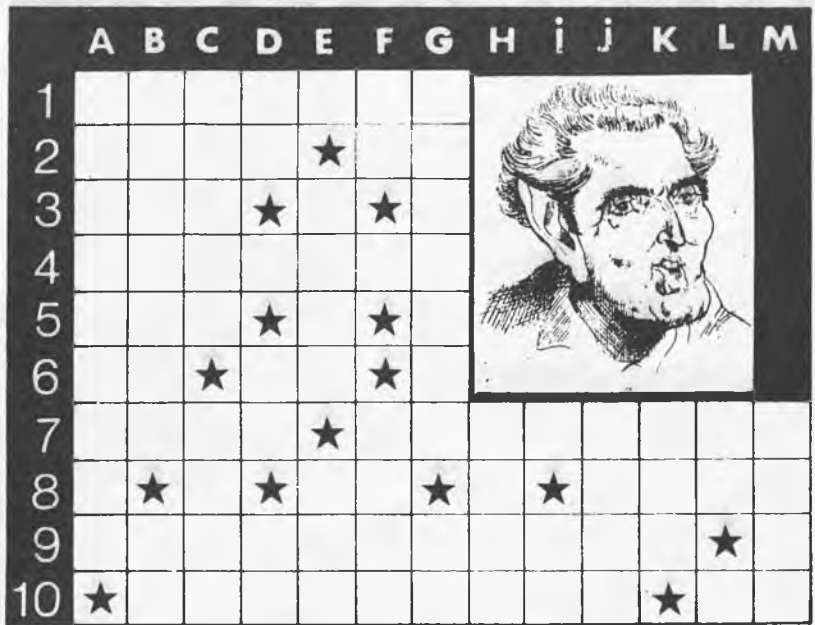

**HORIZONTALES.**—1: Pieza de artillería destinada a proyectar bombas. 2: Dícese del que niega la existencia de Dios. Al revés, nombre de letra. 3: Cabeza de ganado vacuno. Letra numeral romana. Consonante. 4: Apellido del personaje político de la fotografía. 5: Período de tiempo. Abreviatura de punto cardinal. Consonante. 6: Nota musical. Matrícula española. Letra numeral romana. 7: Varón de estirpe regia entre los antiguos peruanos. Nombre propio de la esposa del personaje político motivo de este crucigrama. 8: Consonante. Conjunción disyuntiva. Símbolo químico del oro. Preposición. dios supremo de la Mitología escandinava. 9: Villa soriana donde nació el personaje que nos ocupa. Vocal. 10: Cualquier reptil pequeño, especialmente de los asquerosos y molestos. Antigua moneda romana de cobre.

**VERTICALES.**—A: Nombre propio del personaje político ya citado. B: Mirarán, vigilarán el terreno desde un lugar alto. Consonante repetida. C: Conjunto de veinte manos de papel. Sopor profundo de origen morbosos. D: Matrícula española. Preposición. Símbolo químico del calcio. Matrícula española. E: Conjunción copulativa, que se usa para evitar el hiato. Siglas de la central sindical de la que es dirigente el personaje político de la fotografía. Extremidad de las aves. F: Nota musical. Consonante. Nombre propio de varón. G: Ignominia, deshonra. Símbolo químico del radón. H: Vestidura principal de las mujeres de la India. I: Vocal. Al revés, matrícula española. J: cada una de ciertas cavidades en el cuerpo humano. K: Perturbada, sin juicio. L: Símbolo químico del níquel. Vocal. M: Nombre latino del río Guadiana.

### SOLUCION AL CRUCIGRAMA POLITICO

VERTICALES.—A: Marcelino. B: Otearán.

H: Sarril. I: E. a. J: Fosa. K: Ida. L: NI. A. M: CCOO. Ala. F: Re. H. Juan. G: Oprobio. Rd. Ss. C: Resma. Coma. D: To. A. Ca. Ab. E: E. A: Marcellino. B: Otearán.

HORIZONTALES.—1: Mortero. 2: Ateo. eP. 3: Res. C. R. 4: Carmacho. 5: Era. O. B. 6: La. co. l. 7: Inca. Josefina. 8: N. O. Au. A. Odrn. 9: Osmalarrasa. A. 10: Sabandija. As.



# ZANUSSI

Zanussi, un presente  
lleno de futuro.

**AHORA EN**

**S. A. DE MUEBLES  
DE TALAVERA**

**c/ Muñoz Urra, 22 - TALAVERA DE LA REINA**

**Servicio de averías en menos de 24 horas**