

Del 18 al 24 de enero de 1982

Ocio

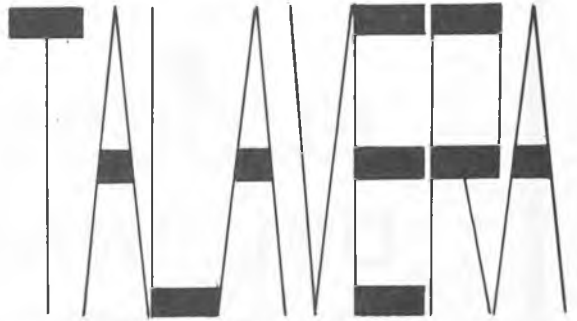

OBSEQUIO DE LOS COMERCIANTES DE TALAVERA

EL CUBO MAGICO DEL "NARANJITO"

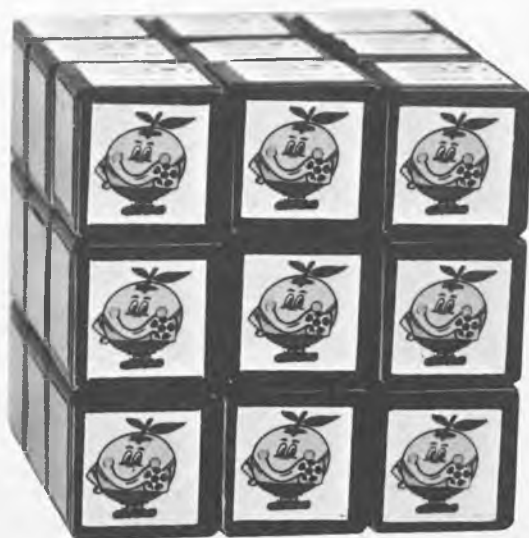

P.V.P. 490 Ptas.

DE VENTA EXCLUSIVA
EN

Las Margaritas

Auda. Muñoz Grandes, 9 TALAVERA

**EL CRONOPIO
OCIO TALAVERA**

Edita: MV Ediciones, S. A.
Caramanta, 5-MADRID
Publicidad: Av. Muñoz Grandes, 9
Teléf. 80 73 04
Talavera (Toledo)

Director: Miguel Vidal
Imprime: VAFER, S. A.
Dep. legal: M. 5.670-1976

AMBULANCIAS

HERMANOS AGÜERO

Telf. permanente, 80 20 73
Otros Telfs., 80 12 29, 80 01 17,
80 55 30.

P. Héroes del Alcázar, 4. TALAVERA.
En Arenas de San Pedro
Telfs. 37 03 63, 37 02 20, 37 07 28.

TELEFONOS UTILES

Ayuntamiento, 80 53 00. Casa de
la Cultura, 80 40 18. RENFE, Estación
Ferrocarril, 80 07 99. SENPA,
Carretera Cervera, 80 14 35. Arci-
prestazgo, 80 05 47. Centro Demos-
tración Sanitaria, Ctra. Madrid,
80 47 00. Estación de Autobuses,
80 43 89. Juzgado Primera Instancia,
80 61 13. Hidroeléctrica (Oficinas),
80 69 00. Radio Juventud de Talave-
ra, 80 01 00.

**TELEFONOS
DE URGENCIA**

Bomberos, 80 30 80. Guardia Ci-
vil, 80 13 81. Casa de Socorro,
80 02 93. Policía Municipal,
80 00 17. Comisaría de Policía,
80 05 39 y 091. Inspección de Vigi-
lancia (Policía Municipal), 80 00 37.
Policía Nacional, 80 00 17. Ambula-
torio Seguridad Social, 80 09 50. Re-
sidencia de la Seguridad Social,
80 36 00. Instituto Nacional de Em-
pleo, 80 16 45. Ambulancias Seguri-
dad Social, 80 36 00. Ambulancias
Agüero, 80 20 73. Telegramas por
Teléfono: 80 23 83.

TAXIS

Paseo del Prado, 80 14 72.

HORARIO DE TRENES

TALAVERA-MADRID

SALIDAS: 7,07; 7,37; 12,54;
16,30; 17,16; 19,50. LLEGADAS:
9,10; 10,43; 14,39; 18,29; 20,24;
22,51.

MADRID-TALAVERA:

SALIDAS: 8,35; 9,50; 15,55;
16,15; 19,25; 22,50. LLEGADAS:
11,29; 11,53; 17,47; 19,05; 22,19;
0,47.

DIRECCION VALENCIA ALCANTA-
RA. SALIDAS DE TALAVERA: 1,02 (a
Lisboa); 11,54 (a Lisboa); 12,08 (a
Cáceres y Salamanca); 17,52 (a Ba-
dajoz); 22,21 (a Naval Moral). LLEGA-
DAS A TALAVERA: 6,52 (de Lisboa);
7,36 (de Naval Moral); 12,49 (de Ba-
dajoz); 16,29 (de Lisboa); 17,11 (de
Cáceres-Salamanca).

“Las Margaritas”

Auda. Muñoz Grandes, 9 TALAVERA

HORARIO DE AUTOBUSES

SALIDAS LABORABLES:

MADRID: 7,30; 9,30; 11; 12,30; 14; 16; 17; 19; 20 y 21,30. TALAVERA: 5,15; 7; 9; 9,30; 10,30; 12,30; 14; 15,30; 17; 19,30.

SALIDAS FESTIVOS:

MADRID: 7,30; 9,30; 11; 12,30; 14; 17; 19; 20; 22 y 23,30.

TALAVERA: 7; 9,30; 10,30; 12,30; 14; 15,30; 17; 19,30; 21; 22,30.

SERVICIOS ESPECIALES:

MADRID: 15,00 (viernes, sábados y vísperas de festivos); 7,00 (lunes y siguientes a festivos).

TALAVERA: 6,00 (lunes y siguientes a festivos); 21,00 (del 1 de julio al 30 septiembre).

SALIDAS:

Aldeanueva 13,30 y 19,15. Arenas, 15. Casavieja, 13,30 y 19,15. Carrascalejo, 18,15. Candeleda, 17. Cazalegas, 14 y 19,15. Espinoso, 13,30 y 19,15. Herrera, 10,15 y 17. Navalucillos, 13,30 y 19,15. Montesclaros, 13,30, 18,30 y 19,30. Navalcán, 11,30, 13,00, 17 y 19,30. Pedro Bernardo, 13,30 y 19,15. Pueblanueva, 13,30 y 19,15. Puebla de Montalbán, 7,30; 13,30 y 19,15. Real de San Vicente, 13,30 y 19,15. Sevilleja, 16,30. Toledo, 8; 9,15; 9,45 y 16,30. Valdeverdeja, 13,30 y 18,15. Ventilla, 14. Jarandilla, 19,15. Mora de Toledo, 17. Madrid-Badajoz, 9,45; 15,45 y 17,45. Madrid-Cáceres, 11,15; 13,30 y 17,45. Madrid-Guadalupe, 10 y 16,30. Madrid-Trujillo, 11,15 y 11,43.

DOMINGOS Y FESTIVOS:

Toledo, 9,45 y 20. Madrid-Navalmoral, 20,30.

ENTRADAS:

Aldeanueva, 9 y 16,15. Arenas, 10. Casavieja, 9 y 18. Carrascalejo, 9,45. Campillo, 9. Cazalegas, 9,30 y 16. Espinoso, 9 y 17,20. Herrera, 12. Navalucillos 9 y 16. Montesclaros, 7,35, 9,15, 10 y 16. Navalcán, 8,45, 9, 9,20, 12,20 y 16. Pedro Bernardo, 9,10 y 16,15. Pueblanueva, 9 y 16. Puebla de Montalbán, 9 y 16. Real de San Vicente, 9,10 y 16. Sevilleja, 8,45. Toledo, 9,15, 15,30, 16,30 y 17,30. Valdeverdeja, 9,15. Ventilla, 10,45. Jarandilla, 10,15. Mora de Toledo, 10. Badajoz-Madrid, 12,45, 15,25 y 19,45. Cáceres-Madrid, 11,45, 14,30 y 18,45. Guadalupe-Madrid, 9 y 17,20. Miajadas-Madrid, 12 y 17,30. Trujillo-Madrid, 12 y 17,30.

DOMINGOS Y FESTIVOS:

Toledo, 10,40 y 22,30. Navalmoral-Madrid, 8,30.

FRIGOLAR

(J. L. Moreno)

**Reparación de
electrodomésticos
todas marcas**

**Frigoríficos
Lavadoras
Cocinas
Frío Industrial**

TRABAJOS GARANTIZADOS

CONSULTE PRECIOS

NO COBRAMOS DESPLAZAMIENTO

Templarios, 29 - Tel. 80 31 18

FARMACIAS DE GUARDIA

LUNES 18

Farmacia Capitán
Prado, 9 - Teléf. 80 14 42
De 9 de la mañana a 11 de la noche.

MARTES 19

Juan Sánchez Peña
Avda. de Toledo, 10 - Teléf. 80 03 09
De 9 de la mañana a 11 de la noche.

MIÉRCOLES 20

M. Jesús Gómez Olmedo
Paseo de la Florida, s/n. - Teléf. 80 54 16
De 9 de la mañana a 11 de la noche.

M.^a Dolores Sánchez Cano
Plaza Sta. Leocadia, 4 - Teléf. 80 50 97
Todo el día y toda la noche.

JUEVES 21

M. Jesús Gómez Olmedo
Paseo de la Florida, s/n. - Teléf. 80 54 16
Todo el día y toda la noche.

M.^a Dolores Sánchez Cano
Plaza Sta. Leocadia, 4 - Teléf. 80 50 97
De 9 de la mañana a 11 de la noche.

VIERNES 22

M.^a Luisa Llano Blanco
Joaquina Santander, 27 - Teléf. 80 27 87
Todo el día y toda la noche
Angel Del Valle Nieto
Comuneros de Castilla, 25 - Teléf. 80 20 70
De 9 de la mañana a 11 de la noche.

SABADO 23

Amelia Bañuelos García
Joaquina Santander, 76 - Teléf. 80 66 29
Todo el día y toda la noche.

Miguel Angel Collado Cano
Puente Nuevo, 5
Puente Nuevo, 5 - Teléf. 80 51 13
De 9 de la mañana a 11 de la noche.

DOMINGO 24

Amelia Bañuelos García
Joaquina Santander, 76 - Teléf. 80 66 29
Todo el día y toda la noche.

Miguel Angel Collado Cano
Puente Nuevo, 5 - Teléf. 80 51 13
De 9 de la mañana a 11 de la noche.

HORARIO DE MISAS

DIAS DE PRECEPTO. MAÑANA:
8, MM. Bernardas y Ntra. Sra. del Carmen. 8,30, Siervas de María, San Francisco, MM. Agustinas y HH. de los Pobres. 9, Santiago, Ntra. Sra. del Carmen y MM. Carmelitas. 9,30, Providencia, Compañía de María y Benitas. 10, S. Francisco, Ntra. Sra. del Carmen, Santos Mártires y San Prudencio. 10,30, San Andrés. 11, Santiago, Ntra. Sra. del Carmen, Ermita del Prado, Salvador, Sta. María del Cerro, S. Juan de Avila, Colegio M. de la Esperanza y Colonia del Prado. 12, Patrocinio de S. José, S. Francisco, Ntra. Sra. del Carmen, Santos Mártires, Instituto y Hospital. 12,30, San Andrés, Hermanitas de los Pobres y Angustinas. 1, Santiago,

Ntra. Sra. del Carmen y S. Juan de Avila

TARDES: 6,30, Ermita del Prado (de octubre a mayo), 7, Ntra. Sra. del Carmen, Santiago y Santos Mártires (de octubre a mayo). 7,30, San Andrés y Santiago (de octubre a mayo). 8, San Francisco, Ermita del Prado y Santos Mártires (de mayo a octubre). 8,30, Ntra. Sra. del Carmen.

MISAS VESPERTINAS EN VISPERAS DE DIAS DE PRECEPTO: 7, Santos Mártires y Santiago (de octubre a mayo). 7,30, Santiago y San Juan de Avila (de octubre a mayo). 8, Ntra. Sra. del Carmen, San Andrés, San Francisco y Santos Mártires (de mayo a octubre). 8,30, San Juan de Avila y Ntra. Sra. del Carmen (de mayo a octubre). 8, Colonia del Patrocinio.

Señora: su vestido, su suéter, su faja y toda su ropa interior más bonita y más barata en

ALMACENES CORROCHANO

Caballero: su traje, su camisa, sus pantalones más baratos y más modernos en

ALMACENES CORROCHANO

Joven: en pantalones vaqueros y de pana lo tenemos todo a precios más baratos

**NO LO OLVIDE: SI EN TALAVERA
BARATO QUIERE COMPRAR,
ALMACENES CORROCHANO
TENDRA QUE VISITAR**

c/ Cerería, 16

RADIO CADENA ESPAÑOLA EN TALAVERA

LUNES A VIERNES. 7,55: Campanadas y apertura. 8,00: Buenos días Talavera. 8,30: Informativo de R.C.E. 9,00: Hoy será noticia. 9,15: Trabajando con música. 10,00: Radio Mercado. 11,00: Las alegres mañanas. 11,45: Cantadidatos. 12,00: Teléfono musical. 13,30: Mediodía Cadena Moro. 14,00: Talavera actualidad. 14,15: Micrófono deportivo. 14,30: Informativo de R.C.E. 15,00: Música en la sobremesa (Estéreo). 15,45: Disco-Regalo. 16,30: Cantadísimos. 17,00: Teléfono musical. 18,30: Los R.J. musicales. (Estéreo). 19,00: Entre amigos. 20,00: A toda radio. 20,30: Informativo de R.C.E. 21,30: Estereodisco. (Estéreo). 22,00: Despedida y cierre.

Nota: Los miércoles y jueves a las 16,30, se emiten los programas Minusval en las ondas y Defensa del consumidor, respectivamente, en lugar de Cantadísimos.

SABADOS: 7,55: Campanadas y apertura. 8,00: Buenos días Talavera. 8,30: Informativo de R.C.E. 9,00: Hoy será noticia. 9,15: Trabajando con música. 10,00: Radio Mercado. 11,00: Las alegres mañanas. 11,45: Cantadidatos. 12,00: Teléfono musical. 13,30: Mediodía Cadena Moro. 14,00: Talavera actualidad. 14,15: Micrófono deportivo. 14,30: Informativo de R.C.E. 15,00: Música en la sobremesa (Estéreo). 15,45: Las canciones de... (Estéreo). 16,00: Cantando las cuarenta (Estéreo). 20,30: Informativo de R.C.E. 21,00: Despedida y cierre.

DOMINGO: 9,55: Campanadas y apertura. 10,00: Santa Misa. Transmisión desde la Iglesia de S. Francisco. 10,30: Domingo es fiesta. 11,30: El programa de Seat. 12,00: Campo de juego (Deportivo). 14,00: América es una voz. 14,30: Informativo de R.C.E. 15,00: Música en la sobremesa (Estéreo). 16,00: Tiempo de jazz (Estéreo). 16,30: El deporte está aquí. 19,30: Super-éxitos. 20,00: Resumen jornada deportiva. 20,30: Informativo de R.C.E. 21,00: Despedida y cierre.

Hoy en LANAS

Encontrará más surtido y mejores
precios que nunca, tanto en
lanas al peso como en
ovillos.

LANAS

Antes los únicos.
Ahora los primeros.

LAS RECETAS DE ALICHY

LOMO DE CERDO RELLENO

1 Trozo de lomo de cerdo de aprox. 1 kg.
2 pechugas de pollo
100 gr. de jamón de york
1 huevo
2 cucharadas de mantequilla o margarina
2 tazas de leche
3 salchichas de cerdo
1 copita de vino blanco o jerez
sal y pimienta.

Con un cuchillo bien afilado, vaciar la cinta y picar esta carne, mezclándola con las pechugas finamente picadas, las salchichas desmenuzadas, el jamón de York picado, el huevo batido, el vino, la sal y la pimienta.

Rellenar con esta pasta la cinta, ayudándose con una cuchara. Coser los extremos para que el relleno no se salga. Derretir la mantequilla en una cazuela y dorar en ella la cinta rellena. Luego añadirle la leche, tapar la cazuela y dejar a fuego no muy alto durante media hora o un poco más, hasta que se vea bien hecha. Sacar de la cazuela y dejar enfriar antes de cortar.

MANZANAS VESTIDAS

Para la pasta:
250 grs. de harina
1 huevo
1 cucharada de azúcar
125 grs. de margarina
sal.

Colocar la harina sobre la mesa, formando un hueco en el centro. Allí poner el huevo, el azúcar, sal y mantequilla. Hacer una masa trabajándola muy poco y dejar reposar una media hora.

Pelar 6 manzanas y sacarles el corazón con cuidado.

Estirar la pasta y cortarla en cuadrados de tamaño suficiente para envolver una manzana. Cuando se tengan todas las manzanas envueltas, rellenar el hueco del centro con azúcar y un chorrito de licor. Cubrir con un trocito pequeño de mantequilla. Para que queden más bonitas conviene pintar la masa con huevo batido. Poner las manzanas en una fuente de horno bien engrasada y hornearlas unos 45 minutos a fuego moderado.

¿Su regalo preferido?

¿Su mejor juguete?

¿El material escolar para sus hijos?

en

SAN FRANCISCO, S.L.

Precios sin competencia

¡No lo dude!

San Francisco, 20

TALAVERA

— Lámparas de colgar de todas clases.

— Apliques de pared.

— Pies de mesa y mesilla.

— Plafones.

— Todo para el adorno e iluminación de su hogar en

**LAMPARAS
"SAN FRANCISCO"**

Fábrica propia en Patrocinio
San José (San Marcos, 2)

San Francisco, 20
Teléfono 80 16 50

TALAVERA

PROGRAMACION T.V.

LUNES, 18 DE ENERO

PRIMERA CADENA

- 13,45 CARTA DE AJUSTE
13,58 APERTURA Y PRESENTACION
14,00 PROGRAMA REGIONAL SIMULTANEO
15,00 TELEDIARIO
15,35 EN TIEMPO DE SOBREMESA
"De cerca"
16,05 FAMILIA
"Mirando hacia el futuro"
Sabiendo que sus hijos se emanciparán no tardando mucho, Kate decide integrarse de nuevo en el mundo del trabajo y después de buscar un puesto que le convenga vuelve al instituto con el fin de terminar sus estudios musicales. Mientras tanto, "Buddy" lleva a cabo un pequeño "flirteo" a través de una radio para aficionados con una persona cuyo nombre codificado es el "llanero solitario". Las cosas sin embargo, toman un cariz diferente cuando "Buddy" le pide que le envíe una fotografía.
- 17,00 DESPEDIDA Y CIERRE
18,15 CARTA DE AJUSTE
18,30 APERTURA, PRESENTACION Y AVANCE INFORMATIVO
18,35 LA COMETA BLANCA
19,00 EL LIBRO GORDO DE PETETE
19,02 POPEYE
19,30 MATT Y JENNY
"Deportes de Reyes"
De camino a huniper Hill, Cardston, Matt y Jenny son adelantados por un joven montando en un brioso y hermoso caballo. Más tarde y en una breve parada en una granja, para pedir información, descubren que el propietario Pete es el dueño del corcel y el padre del joven jinete.
- 20,00 DIBUJOS ANIMADOS
20,15 DEPORTE PARA TODOS
"Un camino hacia arriba"
20,30 CONSUMO
"Las rebajas y las ventas por correo"
21,00 TELEDIARIO
21,35 GOL... Y AL MUNDIAL 82

- 22,35 AL ESTE DEL EDEN
En la cocina de la casa, Cal describe a su padre el episodio del encuentro con su madre y que Aron desconoce. Cal intenta ganarse el favor de su padre metiéndose en negocios con la intención de recobrar el dinero que su padre perdió con las verduras. Pide prestado a Lee 5.000 dólares y junto con un comerciante local lo emplean en la compra de semilla de soja. La guerra con Alemania es inminente y los precios de los alimentos suben, haciendo en poco tiempo 15.000 dólares.

- 23,35 ULTIMAS NOTICIAS
23,50 DESPEDIDA

SEGUNDA CADENA

- 19,45 CARTA DE AJUSTE
19,55 APERTURA Y PRESENTACION
19,57 REDACCION ABIERTA
20,00 LAS AVENTURAS DE SUPER-RATON
20,30 ALCORES
21,25 REDACCION ABIERTA
21,30 DIALOGOS DE MATRIMONIO
"La Cena" (Episodio n.º 2)
22,00 MIS TERRORS FAVORITOS
"El Otro"
Intérpretes: Uta Hagen, Diana Muldaur, Chris Connelly, Víctor French.
Connecticut, 1935: De forma inesperada, en una pequeña localidad comienzan a producirse una serie de muertes y catástrofes en apariencia sin explicación. Sin embargo, la clave de los extraños y terroríficos sucesos se encuentra en dos muchachos de once años, hermanos gemelos, cuyas respectivas personalidades actúan a modo de espejo, siendo el uno la réplica del otro, como sendas representaciones del bien y del mal...
- 23,45 DESPEDIDA Y CIERRE

MARTES, 19 DE ENERO

PRIMERA CADENA

- 13,45 CARTA DE AJUSTE
13,58 APERTURA Y PRESENTACION
14,00 PROGRAMA REGIONAL SIMULTANEO

CARRUSEL

Cuestión de precios...



SHARP ELBE

T.V. Color

- 20" 56.900.— Ptas.
 - 22" 63.500.— Ptas.
 - 27" 68.500.— Ptas.
- Video Cassette 119.000.— Ptas.

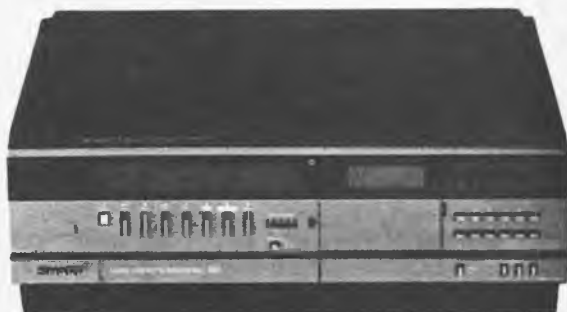

S. A. DE MUEBLES DE TALAVERA



OFERTA

- Lavadora **Zanussi** Mod. SL-300
- 3 tomas de detergentes.
 - 12 programas lavado.
 - Lavado en frío.
 - Sistema antiarrgua.
 - Centrífugado 400 r.p.m.

PTS. 28.158

- 15,00 **TELEDIARIO**
 15,35 **EL TIEMPO DE SOBREMESA**
"Hoy por hoy"
 16,05 **FAMILIA**
"La cuna puede quedar vacía"
 Salina ha dejado a su hija Jenny bajo la custodia de su padre John Crosswell, mientras ella se encuentra de gira con una compañía de teatro. Cuando Salina trata de recuperar a su hija se encuentra con que el padre se ha casado y quiere retener a la niña con él.
- 17,00 **DESPEDIDA Y CIERRE**
 18,15 **CARTA DE AJUSTE**
 18,30 **APERTURA, PRESENTACION Y AVANCE INFORMATIVO**
 18,35 **LA COMETA BLANCA**
 19,00 **EL LIBRO GORDO DE PETETE**
 19,02 **CIRCO**
 20,00 **UN MUNDO PARA ELLOS**
"La adolescencia, un mundo incomprendido"
- 20,30 **EL COMPROMISO DE LA LIBERTAD**
 21,00 **TELEDIARIO**
 21,35 **300 MILLONES**
 22,35 **DALLAS**
"El perdedor"
 Ray Krebbs, el capataz del rancho de los Ewing, conoce en circunstancias muy especiales, en un bar, a Donna McCullum una atractiva y joven mujer de la que se siente inmediatamente atraído. El afecto recién nacido parece ser mutuo y Ray, que creía no poder superar la decepción sufrida como consecuencia de la intervención de J.R. con su antiguo amor, empieza con mucho fervor a hacer planes para un futuro matrimonio.
- 23,35 **ULTIMAS NOTICIAS**
 23,50 **DESPEDIDA**

SEGUNDA CADENA

- 19,45 **CARTA DE AJUSTE**
 19,55 **APERTURA Y PRESENTACION**
 19,57 **REDACCION ABIERTA**
 20,00 **EL CARRO DE LA FARSA**
"La Gran Feria Mágica"
 20,30 **DOCUMENTAL**
 21,00 **BENNY HILL**
 21,25 **REDACCION ABIERTA**

- 21,30 **ARRIBA Y ABAJO**
"Disputas Domésticas"
 Mientras Lady Prudence anda preocupada con los preparativos de una pequeña recepción para los oficiales heridos en el frente, Rose tiene un inesperado encuentro con alguien que no pensaba volver a ver en su vida. Se trata de Gregory Wilmonte, el australiano que hace dos años le propuso que se marchara con él a Australia.
- 22,25 **REDACCION ABIERTA**
 22,30 **LA VISPERA DE NUESTRO TIEMPO**
"La Conferencia de Yalta"
 Se analiza en este coloquio las consecuencias de la conferencia de Yalta que tuvo lugar en febrero de 1945 y en la que Roosevelt, Churchill y Stalin establecieron las fronteras del mundo actual.
- 23,45 **DESPEDIDA Y CIERRE**

MIÉRCOLES, 20 DE ENERO

PRIMERA CADENA

- 13,45 **CARTA DE AJUSTE**
 13,58 **APERTURA Y PRESENTACION**
 14,00 **PROGRAMA REGIONAL SIMULTANEO**
 15,00 **TELEDIARIO**
 15,35 **EN TIEMPO DE SOBREMESA**
"Café de redacción"
 16,05 **FAMILIA**
"Secreto familiar"
 Doug Lawrence descubre en su hermana Emily algo que le conmueve profundamente y de lo que nunca había sospechado. En efecto la familia Lawrence espera la visita de sus cuñados que pasarán unos días con ellos antes de llegar a su casa en Washington. Kate descubre a su cuñada bebiendo a escondidas en su habitación y lo comenta con Doug, quien es incapaz de aceptar que su hermana sea una alcohólica empedernida.
- 17,00 **DESPEDIDA Y CIERRE**
 18,15 **CARTA DE AJUSTE**
 18,30 **APERTURA, PRESENTACION Y AVANCE INFORMATIVO**
 18,35 **LA COMETA BLANCA**
 19,00 **EL LIBRO GORDO DE PETETE**
 19,02 **MICKY Y DONALD**

CARRUSEL

Cuestión de precios...

19,30 **DEJENME RESPIRAR**

"El partido del siglo"

20,00 **DOCUMENTAL**

"Los grandes felinos"

21,00 **TELEDIARIO**

21,35 **SESION DE NOCHE**

"Anatomía de un asesinato"

Intérpretes: James Stewart, Ben Gazzara, Lee Remick, Eve Arden, Arthur O'Connell, George C. Scott.

Un oscuro y tímido abogado de una pequeña localidad debe hacerse cargo de la defensa de un Teniente del Ejército acusado de asesinato. Según la declaración del oficial, la víctima, —el encargado de un bar—, había maltratado y forzado a su mujer. No obstante, no parecen existir pruebas que respalden estas afirmaciones, por lo que el caso se presenta prácticamente perdido.

00,10 **ULTIMAS NOTICIAS**

00,25 **DESPEDIDA**

SEGUNDA CADENA

19,45 **CARTA DE AJUSTE**

19,55 **APERTURA Y PRESENTACION**

19,57 **REDACCION ABIERTA**

20,00 **ROBINSON**

20,30 **TELEFILME**

"La Flauta Mágica"

BRICOLAGE DE LA MADERA

Todo para el bricolage.

Hágase su propio mueble.

Nosotros le facilitaremos la labor.

Decore su hogar con corcho es atractivo y duradero y al mismo tiempo le sirve de aislante.

Visítenos y le informaremos

BRICOLAGE DE LA MADERA

Paseo Muelle, 12 Teléf. 80 07 38

BAZAR CANARIAS

Artículos importación
y decomisos

TODO EN HI-FI

*Montajes de Discotecas,
Pub's, Cafeterías, etc.*

LOS MEJORES
PRECIOS DEL
MERCADO

Ruiz de Luna, 15 - Tel. 80 80 25
TALAVERA

21,25 **REDACCION ABIERTA**

21,30 **EL TESTIGO**

22,25 **REDACCION ABIERTA**

22,30 **REALIZADO POR...**

23,45 **DESPEDIDA Y CIERRE**

JUEVES, 21 DE ENERO

PRIMERA CADENA

13,45 **CARTA DE AJUSTE**

13,58 **APERTURA Y PRESENTACION**

14,00 **PROGRAMA REGIONAL SIMULTANEO**

15,00 **TELEDIARIO**

15,35 **EN TIEMPO DE SOBREMESA**

"España sin ir más lejos"

16,05 **FAMILIA**

"Primer día de Navidad"

Las Navidades toman mal cariz en casa de los Lawrence al descubrir Doug, de forma accidental, que su padre piensa invitar a pasar con ellos las fiestas a una mujer mucho más joven que él. Nancy por su parte se encuentra apenada, ya que el pequeño Timmy irá con su ex-marido Jeff Maitland y no pasará con ellos las Navidades.

17,00 **DESPEDIDA Y CIERRE**

18,15 **CARTA DE AJUSTE**

18,30 **APERTURA, PRESENTACION Y
AVANCE INFORMATIVO**

- 18,35 **LA COMETA BLANCA**
 19,00 **EL LIBRO GORDO DE PETETE**
 19,02 **SABADABADA**
 19,30 **BALONCESTO**

Desde el Palau Blau Grana, de Barcelona, retransmisión del partido de la Copa de Europa de Baloncesto, entre los equipos del Barcelona-Maccabi.

- 21,00 **TELEDIARIO**
 21,35 **ESTA NOCHE**
 22,40 **HART Y HART**

"Matar a Jennifer Hart"

Dirección: Tom Mankiewicz

Guión: Rogers Turrentine-T. Mankiewicz
 Intérpretes: Robert Wagner, Stefanie Powers, Lionel Stander, Craig Wasson, Ed. Grover, Shera Danese, Peter Brandon, Luke Andreas

Jonathan Hart, propietario de la Hart Shipping Lines, descubre, trabajando en el muelle como descargador, una organización mafiosa dirigida por uno de sus vicepresidentes, Víctor Shell. En consecuencia lo destituye automáticamente. Por su parte Jennifer, que toma parte en una conferencia de escritores, se encuentra con un pariente lejano, un joven y talentoso escritor a quien invita a su casa para que termine con tranquilidad la novela que está escribiendo.

- 23,40 **ULTIMAS NOTICIAS**
 23,55 **DESPEDIDA**

SEGUNDA CADENA

- 19,45 **CARTA DE AJUSTE**
 19,55 **APERTURA Y PRESENTACION**
 19,57 **REDACCION ABIERTA**
 20,00 **LOS CHICOS DEL 47-A**

"El Fin de Semana"

- 20,30 **ZARABANDA**
 21,25 **REDACCION ABIERTA**
 21,30 **LA CAIDA DE LAS AGUILAS**

"El Fin del Juego"

Al fallar la gran ofensiva de Hindenberg en Francia, en la primavera de 1918, Alemania ofreció negociar la paz con los aliados. En el Este, Alemania había firmado un armisticio con el gobierno de Lenin, y aunque ocupaba gran parte de la Rusia Occidental, sus intentos para rescatar al Zar y a su familia fueron infructuosos y

en julio llegaron noticias a Berlín de que la familia imperial había sido asesinada en Ekaterinburg. Desde Viena el joven emperador Karl, que había accedido al trono de Rusia a la muerte de su tío, dos años antes, enviaba mensajes anunciando la desintegración de su imperio.

- 22,25 **REDACCION ABIERTA**
 22,30 **MUSICAL**
"Royal Variety 1980"
 23,45 **DESPEDIDA Y CIERRE**

VIERNES, 22 DE ENERO

PRIMERA CADENA

- 13,45 **CARTA DE AJUSTE**
 13,58 **APERTURA Y PRESENTACION**
 14,00 **PROGRAMA REGIONAL SIMULTANEO**
 15,00 **TELEDIARIO**
 15,35 **EN TIEMPO DE SOBREMESA**

"Espacio XX"

- 16,05 **OTRAS COSAS**
 17,40 **UN MUNDO FELIZ**
"El mito de un mito: Los Celtas" (II)

- 18,05 **NOSOTROS**
 18,55 **AVANCE INFORMATIVO**
 19,00 **VOCES SIN VOZ**

"Deporte, sí. ¿Pero dónde?"

- 20,00 **MUSICA, MAESTRO**
 20,25 **MAS VALE PREVENIR**
"Colesterol"

- 21,00 **TELEDIARIO**
 21,35 **TEATRO**

"Viváis a oscuras"

- 23,30 **OBJETIVO**
"El triángulo del opio"
 00,20 **ULTIMAS NOTICIAS**
 00,35 **DESPEDIDA**

SEGUNDA CADENA

- 19,15 **CARTA DE AJUSTE**
 19,25 **APERTURA Y PRESENTACION**
 19,27 **REDACCION ABIERTA**
 19,30 **LA CLAVE**
 22,00 **REDACCION ABIERTA**
"La Clave Coloquio"
 23,45 **DESPEDIDA Y CIERRE**

SABADO, 23 DE ENERO

PRIMERA CADENA

- 10,45 **CARTA DE AJUSTE**

CARRUSEL

Cuestión de precios...

11,00 APERTURA Y PRESENTACION

11,02 PISTA LIBRE

"Pista libre" es un espacio que busca la participación de los jóvenes de 13 a 17 años, para mostrar sus actividades en el campo de la cultura, el deporte y el tiempo libre.

13,00 CONCIERTO

14,00 SEDES DEL MUNDIAL

14,30 REVISTA DE TOROS

15,00 NOTICIAS

15,30 FUTBOL EN ACCION

"Brasil" (I)

16,00 PRIMERA SESION

"Corazones indomables"

Dirección: John Ford

Guión: Trotti-Levien

Intérpretes: Henry Fonda, Claudette Colbert, James Craig, John Carradine, Guy Madison, Edna May Oliver.

En 1776, Lana, una joven de la buena sociedad de Albany, se casa con Gilbert Martín, un granjero de Mohawk que habita en el interior del país, en territorio indio. Lana tendrá que hacer improbables esfuerzos para adaptarse a unas costumbres en la que la mujer comparte con el hombre los más rudos trabajos. Serán años los que tarden los Martín en levantar su hacienda, que verán arrasada en pocas horas por un ataque indio. La única defensa que tienen los colonos es un fuerte en el que se acogen cuando los indios —o lo ingleses— se acercan al valle de Mohawk.

18,00 ERASE UNA VEZ EL ESPACIO

"Los Incas"

18,25 APLAUSO

19,25 BLA, BLA, BLA

20,00 VERDAD O MENTIRA

20,30 DOCUMENTAL

"Charlot"

21,00 NOTICIAS

21,20 INFORME SEMANAL

22,30 SABADO CINE

"Tocata y fuga de Lolita" 1974

Dirección: Antonio Drove

Guión: José Luis Dibildos y Antonio Drove
Intérpretes: Arturo Fernández, Pauline Challenor, Paco Algora, Amparo Muñoz, María Luisa Merlo, Enriqueta Carballeira. Carlos Villar (candidato a procurador en Cortes por el tercio familiar), tiene una hija, Lolita, a la que le ha dado por vivir su vida al lado, precisamente, de un estrafalario individuo llamado Nicolás Pérez, alias "Nicholai". Naturalmente, esto puede significar la ruina de la carrera po-

COMERCIAL JU-VE

Amacén de moquetas, papeles pintados, suelos de PUC, pinturas y frisos

Reformas de interiores, con personal especializado

Marqués de Mirasol, 18

Puente Nuevo, 1

TEL.: 80 72 36

TALAVERA

lítica del señor Villar; de aquí que el hombre se lance a la peripecia de convencer a su hija de que debe volver al redil familiar.

00,10 **DESPEDIDA**

SEGUNDA CADENA

15,15 **CARTA DE AJUSTE**

15,28 **APERTURA Y PRESENTACION**

15,30 **DOCUMENTAL**

16,25 **SPIDERMAN**

17,00 **RETRANSMISION DEPORTIVA**

"Boleivol" Copa de Europa

18,30 **POLIDEPORTIVO**

19,35 **CINE-CLUB**

"Los desnudos y los muertos"

Ciclo: Raoul Walsh

Guión: D. T. Sanders

Intérpretes: Aldo Ray, Raymond Massey, Richard Jaeckel, Cliff Robertson, Joey Bishop y John Berardino.

Durante la segunda guerra mundial, una patrulla de soldados americanos al mando del Sargento Cross desembarca en una isla del Pacífico con la misión de comprobar si existen bases operativas japonesas y la entidad de las mismas. El objetivo deberá ser alcanzado sin que la patrulla delate su presencia y sin poder utilizar otro medio de enlace que la comunicación por radio con un avión que aparecerá en el momento oportuno. El sargento está llevando a cabo la misión con una rigurosidad extrema, tratando a sus hombres sin concesión alguna. Pero la situación se hará aún más tensa al hacerse cargo del mando de la patrulla un teniente que tiene un concepto muy distinto de cómo debe alcanzarse el objetivo.

21,50 **REDACCION ABIERTA**

21,55 **TEATRO REAL**

24,00 **DESPEDIDA Y CIERRE**

DOMINGO, 24 DE ENERO

PRIMERA CADENA

9,45 **CARTA DE AJUSTE**

10,00 **APERTURA Y PRESENTACION**

10,02 **HABLAMOS**

10,25 **SANTA MISA**

11,20 **GENTE JOVEN**

12,10 **MIRAR UN CUADRO**

12,30 **TIEMPO Y MARCA**

Desde el Pabellón de Deportes de Zaragoza, partido de Campeonato Nacional de Liga de Baloncesto entre los equipos Zaragoza-Cotonificio

14,00 **SPORT BILLY**

"La Carrera del Espacio"

14,30 **DEPORTIVO**

15,00 **NOTICIAS**

15,30 **LA PANTERA ROSA**

16,00 **VERANO AZUL**

"No nos moveran"

Los terrenos que rodean el huerto donde el viejo pescador tiene instalada su casa-barco han sido adquiridos por una inmobiliaria para levantar allí torres de apartamentos. Como la empresa necesita también el huerto de Chanquete y éste no está dispuesto a vender por razón de principios empiezan las presiones: campaña publicitaria, vallado del solar, traslado de maquinaria... Pero la pandilla en solidaridad con el viejo amigo, se encierra en la "Dorada" la casa-barco para defenderla.

17,00 **POR ARTE DE MAGIA**

17,30 **VAMOS A VER**

18,00 **SESION DE TARDE**

"La Ciudad de los Muchachos"

Dirección: Norman Taurog

Guión: James Kevin McGuinness

Intérpretes: Spencer Tracy, Mickey Rooney, Bobs Watson, Larry Nunn, Lee J. Cobb, Mary Nash

El Padre Flanagan continúa incansable su ardua e incesante lucha en favor de la construcción de la Ciudad de los Muchachos, la Institución que habrá de brindar un refugio, primero, y una base para el futuro, después, a la gran cantidad de jóvenes desarraigados, huidos o abandonados que vienen siendo, tarde o temprano, terreno abonado para la delincuencia.

19,50 **AVANCE DEPORTIVO**

20,05 **DOCUMENTAL**

"La máquina increíble"

Estudio de todas las facetas del cuerpo humano usando modernos métodos audiovisuales.

CARRUSEL

Cuestión de precios...

- 21,00 NOTICIAS
 21,15 LOS LIBROS
"Los milagros de Nuestra Señora"
 22,15 EN COLOR
 22,45 DEPORTIVO
 23,45 DESPEDIDA

SEGUNDA CADENA

- 15,15 CARTA DE AJUSTE
 15,28 APERTURA Y PRESENTACION
 15,30 EL INCREIBLE HULK
"Un lugar solitario"
 Buscando un respiro a su agitada vida y especialmente tranquilidad para la tensión a que se ve sometido con sus frecuentes transformaciones en Hulk, David Banner, se ha retirado a un remoto lugar en la montaña de California mejicana. Su tranquila existencia se ve perturbada, sin embargo, por la llegada de una atractiva mujer, que al parecer se siente perseguida, y que le pide con insistencia que la acoja en su campamento.
 16,20 DIBUJOS ANIMADOS
 17,00 LOU GRANT
"Hemiplejia"
 La señora Pynchon sufre un ataque al corazón y yace al borde de la muerte. En tan dramática circunstancia su sobrino Fred Hill intenta hacerse con el control del periódico, mientras los editores tratan de conservar el estado de las cosas en tanto no se conozca la evolu-

ción de la enfermedad de la propietaria del periódico.

- 18,00 MUSICAL EXPRESS
 19,00 LA PUERTA DEL MISTERIO
 Presentación: Dr. Jiménez del Oso
 El Dr. Jiménez del Oso, presenta y comenta la segunda parte de "El caso de los antiguos Astronautas", que enfrenta las teorías de Von Daniken con las más ortodoxas de la Arqueología Oficial.
 20,00 FUTBOL - ENCUENTRO EN ESPAÑA
 21,00 FESTIVAL DE DANZA RUSA
 21,55 REDACCION ABIERTA
 22,00 LARGOMETRAJE
"Madame Bovary"
 Dirección: Vicente Minnelli
 Guión: Robert Ardrey
 Intérpretes: Jennifer Jones, Van Heflin, James Mason, Louis Jourdan, Christopher Kent, Gene Lockhart y Gladys Cooper.
 En la Francia del siglo XIX, una mujer provinciana que ansía ver alterada su anodina existencia por la presencia de un apasionado amor, se lanza desesperadamente a la búsqueda de él, contrayendo matrimonio, primero, y refugiándose en sucesivos amantes a continuación. Sin embargo, esta febril carrera, en la que el agotamiento se hace cada vez mayor, nunca muestra su meta a la desdichada Madame Bovary.
 24,00 DESPEDIDA Y CIERRE

AUTO OCASION

venta de automóviles

P° del Muelle, 12 - Tel. 803350 - TALAVERA



...la Biblioteca del Congreso de los Estados Unidos es la más importante del mundo por su cantidad de volúmenes, siendo su única rival la Biblioteca Estatal Lenin de Moscú?

...en Estados Unidos viven más de 8 millones de personas que hablan español, de las cuales 4 millones tienen a esta lengua como usual?

...el canal más viejo construido por el hombre es el Gran Canal de China y que fue terminado en el año 1292? Mide 1.609 km. y su profundidad no se puede asegurar ya que se ha ido llenando con sedimentos, pero ha sido objeto de reconstrucción recientemente.

...las cataratas más altas del mundo se encuentran en Venezuela y son conocidas como el Salto del Angel, en las cuales el agua cae desde 979 metros de altura?

...el vinagre tiene muchos usos además del conocido de aliñar ensaladas? Podemos utilizarlo para hacer durar más las flores, si mezclamos tres cucharadas de vinagre y tres de azúcar con el agua del jarrón. Y también sirve para abrillantar cristales, eliminar malos olores, etc.

BAY

BAY

ARTICULOS

DE REGALO

BISUTERIA FINA

JUGUETES Y...

¡¡MUCHAS

COSAS MAS!!

TE ESPERAMOS

EN

BAY

BAY

ALFARES, 9

TALAVERA

¡NO DIGAS TONTERÍAS! DES
PUÉS DE TODO NO ES TAN
GRAVE QUE NO HAYA PODIDO
VENIR A DORMIR.

NI GRAVE NI RARO. VAMOS QUE
YA ME VOY ACOSTUMBRANDO.
DE LA MISMA FORMA QUE TÚ
DEBERÁS ACOSTUMBRARTE A
OTRAS COSAS.

¿ES UNA AMENAZA? TE LO
PREGUNTO PORQUE NUNCA
SE LOS HE CONSENTIDO
A NADIE.

NO, YA SE QUE TÚ ERES MUY
HOMBRE. PERO ESAS COSAS
NO SÓLO HAY QUE DECIRLAS
...HACE FALTA DEMOSTRARLAS.

VENÍA DE DAR UNA
VUELTA POR LA UR-
BANIZACIÓN, INSPEC-
CIONANDO LAS OBRAS
EN MARCHA, CUANDO
DESCUBRÍ AQUELLA
FIGURA FEMENINA
QUE CONOCÍA TAN
BIEN.

¡CECILIA! ¡CECILIA,
ESPERA UN MOMENTO!

ERA UNA SUERTE
ENCONTRARSE
CON ÉL.

¿VIENES AL BAR A
TOMAR UNA COPA O
ESPERAS A ALGUIEN?

NO, HIJO. YO NO
ESTOY TAN SOLI-
CITADA COMO TÚ.

ESTABA BIEN
CLARO QUE LAS
NOTICIAS VOLA-
BAN EN AQUE-
LLA ESPECIE
DE RUEBLO.

ESO VA POR
RACHAS. BUE-
NO, ¿VIENES
O NO?

Katty

Piel y Modas

TU BOUTIQUE PORQUE
ERES EXIGENTE

Capitán Daoiz, 1
TALAVERA DE LA REINA



CHANEL'S

Piel y Modas

MODELOS EXCLUSIVOS
PARA TODOS LOS
PRESUPUESTOS

Ramón y Cajal, 10
TALAVERA DE LA REINA





Ravic Moda

YA

ESTA DE REBAJAS

PARA NO VESTIR EN SERIE

Ravic Moda

SAN ISIDRO, 5

TALAVERA

CRUCIGRAMA

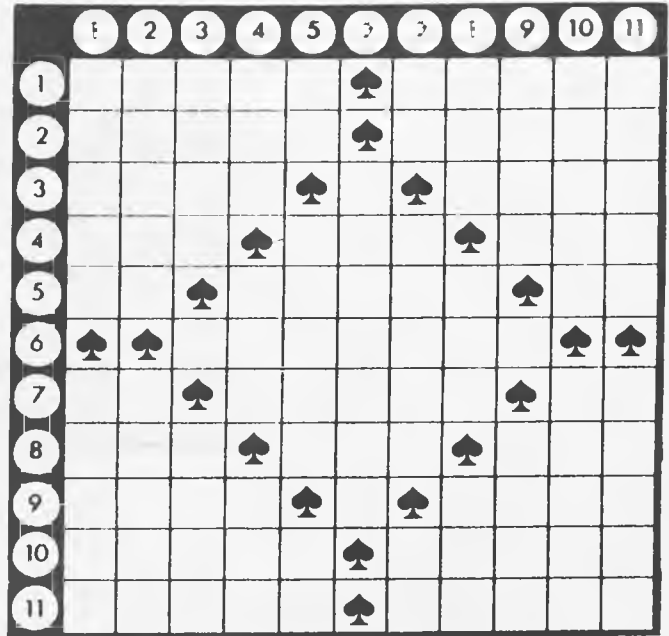

HORIZONTALES.—1: Olor desagradable. Sacerdotisas de la religión zoroástrica. 2: Júntese a otro grupo. Dulce de almendras, nueces, pan rallado y miel cocida. 3: Hecha pedazos. Consonante. Poner la carne al fuego. 4: Órgano de la vista. Valle santanderino. Altar. 5: Negación. Pedazo sobrante de una tela. Campeón. 6: Mozos de labranza. 7: Terminación verbal. Curen. En numeración romana, ciento uno. 8: Municipio de la provincia de Lérida. Iglesia catedral. Cloruro sódico. 9: Ave de rapiña de alas y pico negro. Consonante. Tuve conocimiento. 10: Pendenciero, bravucón. Tiradores de las puertas. 11: Se atreviese. Nombre propio de mujer.

VERTICALES.—1: Mamífero carnívoro que se usa para cazar conejos. Árbol salicínico de considerable altura. 2: Enfado, disgusto. Recitas oraciones. 3: Testimonio. Consonante. Cierta naipes de la baraja española. 4: Se atreve. Igualdad de nivel. Antiguo gorro militar. 5: Nota musical. Rocas grandes. Símbolo químico del neón. 6: Familiarmente, rústicos. 7: Matrícula española. Deseco un terreno. Nombre de letra. 8: Paleta de la hélice. Hilos cuyas hebras están poco torcidas. Astro. 9: Tela sutil de seda. Consonante. Agregue, adicione. 10: Deteriora. Pollo que se castra y se ceba. 11: Capítulos del Corán. La que no ha sufrido daño.

SOLUCION AL CRUCIGRAMA

VERTICALES.—1: Hurdón. Alamo. 2: Enojón. Capón. 11: Suras. Ilesa. 8: Ala. Len. Sol. 9: Gasa. S. Sume. 10: Afara. Re. Peñas. Ne. 6: Patanes. 7: Ma. Saneó. Pe. Rezas. 3: Dato. G. Sota. 4: Osa. Ras. Ros. 5: Unase. Alajú. 3: Rota. P. Asar. 4: Ojo. Pas. Ara. 5: No. Retal. As. 6: Gañanes. 7: Ar. Samen. Cl. 8: Les. Seo. Sal. 9: Azor. S. Supé. 10: Matón. Pomos. 11: Osase. Elena.

HORIZONTALES.—1: Hedor. Magas. 2: Samen. Cl. 8: Les. Seo. Sal. 9: Azor. S. Supé. 10: Matón. Pomos. 11: Osase. Elena.



ZANUSSI

Zanussi, un presente
lleno de futuro.

AHORA EN

**S. A. DE MUEBLES
DE TALAVERA**

c/ Muñoz Urra, 22 - TALAVERA DE LA REINA

Servicio de averías en menos de 24 horas