

Del 7 al 13 de diciembre de 1981

Ocio



OBSEQUIO DE LOS COMERCIANTES DE TALAVERA

SHARP ELBE



T.V. Color

- 20" 56.900.— Ptas.
 - 22" 63.500.— Ptas.
 - 27" 68.500.— Ptas.
- Video Cassette 119.000.— Ptas.



S. A. DE MUEBLES DE TALAVERA



OFERTA

Lavadora **Zanussi** Mod. SL-300

- 3 tomas de detergentes.
- 12 programas lavado.
- Lavado en frío.
- Sistema antiarrgua.
- Centrifugado 400 r.p.m.

PTS. 28.158

**EL CRONOPIO
OCIO TALAVERA**

Edita: MV Ediciones, S. A.
Caramanta, 5-MADRID
Publicidad: Av. Muñoz Grandes, 9
Teléf. 80 73 04
Talavera (Toledo)

Director: Evelio Giménez
Imprime: VAFER, S. A.
Dep. legal: M. 5.670-1976

**AMBULANCIAS
HERMANOS AGÜERO**

Telf. permanente, 80 20 73
Otros Telfs., 80 12 29, 80 01 17,
80 55 30.
P. Héroes del Alcázar, 4. TALAVERA.
En Arenas de San Pedro
Telfs. 37 03 63, 37 02 20, 37 07 28.

TELEFONOS UTILES

Ayuntamiento, 80 53 00. Casa de la Cultura, 80 40 18. RENFE, Estación Ferrocarril, 80 07 99. SENPA, Carretera Cervera, 80 14 35. Arciprestazgo, 80 05 47. Centro Demostración Sanitaria, Ctra. Madrid, 80 47 00. Estación de Autobuses, 80 43 89. Juzgado Primera Instancia, 80 61 13. Hidroeléctrica (Oficinas), 80 69 00. Radio Juventud de Talavera, 80 01 00.

**TELEFONOS
DE URGENCIA**

Bomberos, 80 30 80. Guardia Civil, 80 13 81. Casa de Socorro, 80 02 93. Policía Municipal, 80 00 17. Comisaría de Policía, 80 05 39 y 091. Inspección de Vigilancia (Policía Municipal), 80 00 37. Policía Nacional, 80 00 17. Ambulatorio Seguridad Social, 80 09 50. Residencia de la Seguridad Social, 80 36 00. Instituto Nacional de Empleo, 80 16 45. Ambulancias Seguridad Social, 80 36 00. Ambulancias Agüero, 80 20 73. Telegramas por Teléfono: 80 23 83.

TAXIS

Paseo del Prado, 80 14 72.

HORARIO DE TRENES

TALAVERA-MADRID

SALIDAS: 7,07; 7,37; 12,54; 16,30; 17,16; 19,50. LLEGADAS: 9,10; 10,43; 14,39; 18,29; 20,24; 22,51.

MADRID-TALAVERA:

SALIDAS: 8,35; 9,50; 15,55; 16,15; 19,25; 22,50. LLEGADAS: 11,29; 11,53; 17,47; 19,05; 22,19; 0,47.

DIRECCION VALENCIA ALCANTARA. SALIDAS DE TALAVERA: 1,02 (a Lisboa); 11,54 (a Lisboa); 12,08 (a Cáceres y Salamanca); 17,52 (a Badajoz); 22,21 (a Navalmoral). LLEGADAS A TALAVERA: 6,52 (de Lisboa); 7,36 (de Navalmoral); 12,49 (de Badajoz); 16,29 (de Lisboa); 17,11 (de Cáceres-Salamanca).

“Las Margaritas”

Auda. Muñoz Grandes, 9 TALAVERA

HORARIO DE AUTOBUSES

SALIDAS LABORABLES:

MADRID: 7,30; 9,30; 11; 12,30; 14; 16; 17; 19; 20 y 21,30. TALAVERA: 5,15; 7; 9; 9,30; 10,30; 12,30; 14; 15,30; 17; 19,30.

SALIDAS FESTIVOS:

MADRID: 7,30; 9,30; 11; 12,30; 14; 17; 19; 20; 22 y 23,30.

TALAVERA: 7; 9,30; 10,30; 12,30; 14; 15,30; 17; 19,30; 21; 22,30.

SERVICIOS ESPECIALES:

MADRID: 15,00 (viernes, sábados y vísperas de festivos); 7,00 (lunes y siguientes a festivos).

TALAVERA: 6,00 (lunes y siguientes a festivos); 21,00 (del 1 de julio al 30 septiembre).

SALIDAS:

Aldeanueva 13,30 y 19,15. Arenas, 15. Casavieja, 13,30 y 19,15. Carrascalejo, 18,15. Candeleda, 17. Cazalegas, 14 y 19,15. Espinoso, 13,30 y 19,15. Herrera, 10,15 y 17. Navalucillos, 13,30 y 19,15. Montesclaros, 13,30, 18,30 y 19,30. Navalcán, 11,30, 13,00, 17 y 19,30. Pedro Bernardo, 13,30 y 19,15. Pueblanueva, 13,30 y 19,15. Puebla de Montalbán, 7,30; 13,30 y 19,15. Real de San Vicente, 13,30 y 19,15. Sevilleja, 16,30. Toledo, 8; 9,15; 9,45 y 16,30. Valdeverdeja, 13,30 y 18,15. Ventilla, 14. Jarandilla, 19,15. Mora de Toledo, 17. Madrid-Badajoz, 9,45; 15,45 y 17,45. Madrid-Cáceres, 11,15; 13,30 y 17,45. Madrid-Guadalupe, 10 y 16,30. Madrid-Trujillo, 11,15 y 11,43.

DOMINGOS Y FESTIVOS:

Toledo, 9,45 y 20. Madrid-Navalmoral, 20,30.

ENTRADAS:

Aldeanueva, 9 y 16,15. Arenas, 10. Casavieja, 9 y 18. Carrascalejo, 9,45. Campillo, 9. Cazalegas, 9,30 y 16. Espinoso, 9 y 17,20. Herrera, 12. Navalucillos 9 y 16. Montesclaros, 7,35, 9,15, 10 y 16. Navalcán, 8,45, 9, 9,20, 12,20 y 16. Pedro Bernardo, 9,10 y 16,15. Pueblanueva, 9 y 16. Puebla de Montalbán, 9 y 16. Real de San Vicente, 9,10 y 16. Sevilleja, 8,45. Toledo, 9,15, 15,30, 16,30 y 17,30. Valdeverdeja, 9,15. Ventilla, 10,45. Jarandilla, 10,15. Mora de Toledo, 10. Badajoz-Madrid, 12,45, 15,25 y 19,45. Cáceres-Madrid, 11,45, 14,30 y 18,45. Guadalupe-Madrid, 9 y 17,20. Miajadas-Madrid, 12 y 17,30. Trujillo-Madrid, 12 y 17,30.

DOMINGOS Y FESTIVOS:

Toledo, 10,40 y 22,30.
Navalmoral-Madrid, 8,30.

FRIGOLAR

(J. L. Moreno)

**Reparación de
electrodomésticos
todas marcas**

**Frigoríficos
Lavadoras
Cocinas
Frío Industrial**

TRABAJOS GARANTIZADOS

CONSULTE PRECIOS

NO COBRAMOS DESPLAZAMIENTO

Templarios, 29 - Tel. 80 31 18

FARMACIAS DE TURNO

LUNES 7

D.^a Marcelina Alonso
Plaza del Pan, 11.
Teléf. 80 53 77
Todo el día y toda la noche

MARTES 8 (festivo)

D. Juan M. Martínez
Portiña San Miguel, 39.
Teléf. 80 01 74
Todo el día y toda la noche.
D. Manuel Ramos
P.^o de la Estación, 23.
Teléf. 80 19 28
De 9 de la mañana a 11 de la noche.

MIÉRCOLES 9

Farmacia Capitán
Prado, 9.
Teléf. 80 14 42
Todo el día y toda la noche.

JUEVES 10

D. Juan Sánchez
Avda. de Toledo, 10
Teléf. 80 03 09
De 9 de la mañana a 11 de la noche.

VIERNES 11

D.^a María D. Sánchez
Pza. Santa Leocadia, 4.
Teléf. 80 50 97
Todo el día y toda la noche.
D.^a María Jesús Gómez
P.^o de la Florida s/n.
Teléf. 80 54 16
De 9 de la mañana a 11 de la noche.

SABADO 12

D. Manuel de Pereda
Carretera de Cervera, 47.
Teléf. 80 26 15
Todo el día y toda la noche.
D. Argimiro García
Puerta de Cuartos, 8.
Teléf. 80 13 20
De 9 de la mañana a 11 de la noche.

DOMINGO 13

D. Manuel de Pereda
Carretera de Cervera, 47.
Teléf. 80 26 15
Todo el día y toda la noche.
D. Argimiro García
Puerta de Cuartos, 8
Teléf. 80 13 20
De 9 de la mañana a 11 de la noche.

HORARIO DE MISAS

DIAS DE PRECEPTO. MAÑANA:
8, MM. Bernardas y Ntra. Sra. del Carmen. 8,30, Siervas de María, San Francisco, MM. Agustinas y HH. de los Pobres. 9, Santiago, Ntra. Sra. del Carmen y MM. Carmelitas. 9,30, Providencia, Compañía de María y Benitas. 10, S. Francisco, Ntra. Sra. del Carmen, Santos Mártires y San Prudencio. 10,30, San Andrés. 11, Santiago, Ntra. Sra. del Carmen, Ermita del Prado, Salvador, Sta. María del Cerro, S. Juan de Avila, Colegio M. de la Esperanza y Colonia del Prado. 12, Patrocinio de S. José, S. Francisco, Ntra. Sra. del Carmen, Santos Mártires, Instituto y Hospital. 12,30, San Andrés, Hermanitas de los Pobres y Agustinas. 1, Santiago,

Ntra. Sra. del Carmen y S. Juan de Avila

TARDES: 6,30, Ermita del Prado (de octubre a mayo), 7, Ntra. Sra. del Carmen, Santiago y Santos Mártires (de octubre a mayo). 7,30, San Andrés y Santiago (de octubre a mayo). 8, San Francisco, Ermita del Prado y Santos Mártires (de mayo a octubre). 8,30, Ntra. Sra. del Carmen.

MISAS VESPERTINAS EN VISPERAS DE DIAS DE PRECEPTO: 7, Santos Mártires y Santiago (de octubre a mayo). 7,30, Santiago y San Juan de Avila (de octubre a mayo). 8, Ntra. Sra. del Carmen, San Andrés, San Francisco y Santos Mártires (de mayo a octubre). 8,30, San Juan de Avila y Ntra. Sra. del Carmen (de mayo a octubre). 8, Colonia del Patrocinio.

¿Y SI EL CIRCULO NACIERA DONDE MUERE?

¿Qué queda del amor? ¿Para qué sirve?
Si de pronto la niebla por la sangre
se nos sube a los ojos hecha nube
y tu que eras la flor de todo el huerto
te inclinas a la tierra con olvido
y tu que eras columna de mis pasos
te encuentro como un árbol en otoño
desesperadas ramas, convertido
en el hueso de un solitario grito.

¿Dónde ha quedado el vuelo de la fuente,
el color sorprendido en cada cosa?
La rueca de la duda va tejiendo
ese tapiz de presentirte ausente,
ese temor de dar a nuestros sueños
creciente lejanía en las palabras.

El amor en el tiempo se hace punto,
no quisiera ser prolongada línea.

El amor ya sin tiempo se hace llama,
¿se llenarán las venas de cenizas?
¿Acaso crecerá sombra en los ojos?
Yo quisiera quererte como antes.

¿Qué queda del amor? Y te pregunto
porque pusiste el premio en la cucaña,
porque distes el ritmo a las olas
donde mecía mi soñar de barco.

¿Para qué sirve amor, de qué nos sirve
si soltaron los perros con la lluvia
y surgieron almenas amenazas?

Yo quisiera quererte como antes,
justificar de nuevo mis latidos,
acrecentar los brazos con las ansias,
escribir y tallar sobre tu cuerpo
esa palabra, AMOR, esa palabra.

Angel Ballesteros Gallardo

CASA DE LA CULTURA

El grupo "Teatro de los Buenos Ayres" se presentará el día lunes 14 de diciembre a las 20 horas en la Casa de la Cultura con la obra de Osvaldo Dragun "*Historias para ser contadas*".

A pesar de que esta pieza teatral fue estrenada hace casi treinta años, desgraciadamente mantiene su vigencia. Desgraciadamente en el sentido de que los problemas que mostraba todavía siguen vigentes.

Son cuatro historias de las que podríamos decir que constituyen un círculo pues en ellas se vuelve al punto de partida. Comienza con la historia de "*Como el mono se convirtió en hombre*", y por supuesto todo lo que

acarrea ser un animal social. En la segunda historia ya el ex mono está inmerso en la civilización y muestra como la falta de dinero lo lleva a la muerte por no poderse procurar atención médica. La tercera es la historia de un hombre que para conseguir dinero hace cualquier indignidad como vender ratas envasadas (tiene mucha similitud con el aceite de colza), la cuarta historia y última trata del paro: de "*Como el hombre se convirtió en perro*".

El supuesto mensaje de la obra podría centrarse en que partimos del animal y llegamos otra vez al animal, pero esta vez completamente degradado.

RADIO CADENA ESPAÑOLA EN TALAVERA

LUNES A VIERNES. 7,55: Campanadas y apertura. 8,00: Buenos días Talavera. 8,30: Informativo de R.C.E. 9,00: Hoy será noticia. 9,15: Trabajando con música. 10,00: Radio Mercado. 11,00: Las alegres mañanas. 11,45: Cantadidatos. 12,00: Teléfono musical. 13,30: Mediodía Cadena Moro. 14,00: Talavera actualidad. 14,15: Micrófono deportivo. 14,30: Informativo de R.C.E. 15,00: Música en la sobremesa (Estéreo). 15,45: Disco-Regalo. 16,30: Cantadísimos. 17,00: Teléfono musical. 18,30: Los R.J. musicales. (Estéreo). 19,00: Entre amigos. 20,00: A toda radio. 20,30: Informativo de R.C.E. 21,30: Estereodisco. (Estéreo). 22,00: Despedida y cierre.

Nota: Los miércoles y jueves a las 16,30, se emiten los programas Minusval en las ondas y Defensa del consumidor, respectivamente, en lugar de Cantadísimos.

SABADOS: 7,55: Campanadas y apertura. 8,00: Buenos días Talavera. 8,30: Informativo de R.C.E. 9,00: Hoy será noticia. 9,15: Trabajando con música. 10,00: Radio Mercado. 11,00: Las alegres mañanas. 11,45: Cantadidatos. 12,00: Teléfono musical. 13,30: Mediodía Cadena Moro. 14,00: Talavera actualidad. 14,15: Micrófono deportivo. 14,30: Informativo de R.C.E. 15,00: Música en la sobremesa (Estéreo). 15,45: Las canciones de... (Estéreo). 16,00: Cantando las cuarenta (Estéreo). 20,30: Informativo de R.C.E. 21,00: Despedida y cierre.

DOMINGO: 9,55: Campanadas y apertura. 10,00: Santa Misa. Transmisión desde la Iglesia de S. Francisco. 10,30: Domingo es fiesta. 11,30: El programa de Seat. 12,00: Campo de juego (Deportivo). 14,00: América es una voz. 14,30: Informativo de R.C.E. 15,00: Música en la sobremesa (Estéreo). 16,00: Tiempo de jazz (Estéreo). 16,30: El deporte está aquí. 19,30: Super-éxitos. 20,00: Resumen jornada deportiva. 20,30: Informativo de R.C.E. 21,00: Despedida y cierre.

Hoy en LANAS

El Ángel

Encontrará más surtido y mejores
precios que nunca, tanto en
lanas al peso como en
ovillos.

LANAS

El Ángel

Antes los únicos.
Ahora los primeros.

LAS RECETAS DE ALICHY

RAGOUT DE CORDERO

1 kg. de cordero en trozos
1 cebolla
1 cucharada de harina
sal, laurel, tomillo, perejil y orégano.
un poco de aceite
2 cucharaditas de tomate concentrado
12 alcachofas
1/4 kg. de zanahorias

Sazonar el cordero con sal y freir en aceite. Ir pasando los trozos a una cazuela. Agregar la cebolla cortada en ruedas y dejar que se dore. Agregarle la harina, resolviendo hasta que tome color. Cubrir con agua y el tomate concentrado además de las hierbas aromáticas picadas finamente. Dejar a fuego lento y con la cazuela tapada alrededor de dos horas.

Al momento de servir se le agregan alcachofas y zanahorias cocidas.

ARROZ CONDAL

200 gr. de arroz
8 cucharadas de azúcar
cáscara de naranja y limón
1 trozo de canela (palo)
1 libro y medio de leche
1 bote chico de melocotones algunos trozos de fruta escarchada (opcional).

Cocer el arroz en abundante agua con sal durante 10 minutos. En otra cazuela poner la leche con el azúcar, las cáscaras y la canela. Sacar el arroz del agua, escurriendo bien y echar en la leche hirviendo. Dejar cocer una hora (arroz bien blando), quitar los aromas y pasar a una fuente, adornando con los melocotones y la fruta. Sírvalo templado.

EL PERSONAJE Y SU ANECDOTA



ALCIBIADES

El rabo de su perro.

Sobrino del gran Pericles y famoso político ateniense, Alcibiades era conocido como «el hombre más distinguido y elegante de Atenas». Pero seguramente era también el más presumido. Cuando caminaba por la calle todo el mundo se volvía para admirarle e imitar sus gestos y ropajes. Hasta su perro, que siempre le acompañaba moviendo su hermoso rabo, era motivo de admiración.

Hasta que un día el perro apareció sin rabo. Cuando así lo vieron, la gente le preguntó: «¿Por qué has cortado el rabo a tu perro, si lo tenía tan hermoso?» «Porque le mirábais a él y no a mí», respondió.

Cerrajería Flores

Trabajos de calidad en aluminio
Carretera de Calera, km. 1,600 - Teléf. 80 87 03

PATROCINIO - TALAVERA

Señora: su vestido, su suéter, su faja y toda su ropa interior más bonita y más barata en

ALMACENES CORROCHANO

Caballero: su traje, su camisa, sus pantalones más baratos y más modernos en

ALMACENES CORROCHANO

Joven: en pantalones vaqueros y de pana lo tenemos todo a precios más baratos

**NO LO OLVIDE: SI EN TALAVERA
BARATO QUIERE COMPRAR,
ALMACENES CORROCHANO
TENDRA QUE VISITAR**

c/ Cerería, 16

MAFALDA

por QUINO



¿Lo viste en la "tele"?



EL JUGUETE QUE
TU QUIERES, LO
TIENES EN....



EL BALON VOLEA

J. L. HERNAN

EL PROFESOR AMERICANO MR. MORGAN FUE QUIEN LO INVENTO Y CREO SUS REGLAMENTOS EN 1896, PARA QUE LOS ALUMNOS DE SU ESCUELA TUVIERAN UNA GIMNASIA BUENA Y UN JUEGO DIVERTIDO.

EL NÚMERO DE JUGADORES ES DE SEIS POR CADA EQUIPO, PUDIENDO MODIFICARSE ESTE NÚMERO.

EL PARTIDO ESTÁ DIRIGIDO POR UN ARBITRO, UN ANOTADOR Y DOS JUECES DE LÍNEA.

EL ARBITRO ES EL JUEZ SUPREMO DEL ENCUENTRO Y SE COLOCARÁ CERCA DE UNO DE LOS EXTREMOS DE LA RED, PARA PODER DOMINAR AMBOS CAMPOS.

EL ANOTADOR ESTARÁ EN EL OTRO EXTREMO DE LA RED Y LLEVARÁ EL TANTEO, DECIDIENDO SOBRE LOS TANTOS MARCADOS.



EL JUEGO. EL "SAQUE" ES LA PUESTA EN JUEGO DEL BALÓN, MEDIANTE UN GOLPE QUE LE HAGA PASAR POR ENCIMA DE LA RED AL CAMPO CONTRARIO. SE PUEDE HACER ESTE "SAQUE" CON UNA MANO O CON AMBAS.

CUANDO LA PELOTA EN SAQUE TOCA LA RED O JUGADOR, ANTES DE PASAR AL CAMPO CONTRARIO, ES PÉRDIDA DE SAQUE

LOS TANTOS: SOLAMENTE EL EQUIPO SACADOR PUEDE GANAR TANTOS. EL EQUIPO QUE HAGA ANTES 15 TANTOS GANA EL JUEGO.

SE GANAN TANTOS SI EL EQUIPO QUE TIENE EL BALÓN DEJA DE DEVOLVERLO LEGALMENTE AL CAMPO CONTRARIO.



FASES EN EL TIRO DE LA PELOTA PARA ATRAVESAR LA RED.

TÉCNICA de JUEGO del "BALÓN VOLEA"

MODO DE PASAR EL BALÓN.- EL JUGADOR QUE POSÉE EL BALÓN DEBE PASARLO A SUS COMPANEROS BOMBEADO, PORQUE RESULTA MÁS FACIL RECOGERLO QUE EN PASE RECTO.

MANERA DE GOLPEAR EL BALÓN.- DURANTE EL JUEGO DEBE GOLPEARSE CON LAS DOS MANOS ABIERTAS; CON LOS PUÑOS IRA MAL DIRIGIDO.

CUANDO UN BALÓN SE DIRIGE A UN JUGADOR, LOS MÁS PRÓXIMOS A ÉL DEBEN ACERCARSE RÁPIDAMENTE A UNA DISTANCIA CONVENIENTE PARA RECOGER EL BALÓN.



LOS JUGADORES CON LOS NÚMEROS 4 Y 6 SE LLAMAN "REMATADORES O "CHUTADORES". LOS "MEDIOS" SON LOS NÚM. 5. QUE SON LOS QUE PREPARAN EL BALÓN A LOS "REMATADORES" PARA QUE PUEDAN LANZARLO A TRAVÉS DE LA RED. LOS 1, 2 Y 3 CONSTITUYEN LA SEGUNDA LÍNEA DE DEFENSA.

LA "PARADA" ES LA ACCIÓN DE DEFENDER O IMPEDIR UN REMATE DEL CONTRARIO.

EL TERRENO DE JUEGO

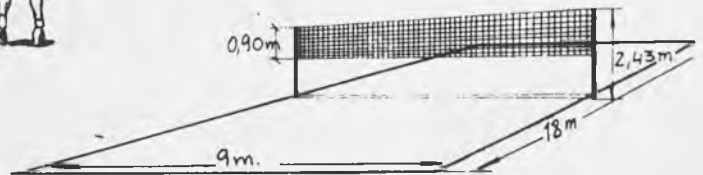

EL BALÓN ES DE GOMA HINCHADO Y RECUBIERTO DE CUERO. SU CIRCUNFERENCIA ES DE 65 A 67 CENTÍMETROS Y PESA DE 240 A 280 GRAMOS.

FALTAS DE JUEGO.- SON ÉSTAS:

- ENVIAR EL BALÓN FUERA DE LOS LÍMITES O BAJO LA RED.
- SER TOCADO POR EL BALÓN DEBAJO DE LAS CADERAS.
- TOCAR LA RED.
- TOCAR EL BALÓN CUANDO HAYA SIDO TOCADO TRES VECES, SIN HABERLO VUELTO POR ENCIMA DE LA RED.
- RETENER EL BALÓN Y NO LANZARLO.
- SEGUIR JUGANDO CON EL BALÓN, CUANDO HA SALIDO FUERA DE JUEGO.
- SERVIR FUERA DE TURNO.
- SI UN JUGADOR HA TOCADO EL BALÓN DOS VECES SEGUIDAS.

BLANCOS	3				
1ª LINEA DE DEFENSA	2				
		4		9	REMATADOR 1
		5		15	MEDIO 2
		6		11	REMATADOR 3
		1ª LINEA DE DEFENSA			AZULES

EL CAMPO Y LA ALINEACIÓN DE LOS JUGADORES.

BAY

BAY

ARTICULOS

DE REGALO

BISUTERIA FINA

JUGUETES Y...

¡¡MUCHAS

COSAS MAS!!

PROXIMA APERTURA

DE

BAY

BAY

EN

ALFARES, 9

TALAVERA

PROGRAMACION T. V.

LUNES, 7 DE DICIEMBRE

PRIMERA CADENA

- 14,14 CARTA DE AJUSTE
14,26 APERTURA Y PRESENTACION
14,30 PROGRAMA REGIONAL
SIMULTANEO
15,00 CRONICA 3
16,05 EN LA PLENITUD DE LA VIDA
"Protocolo de una separación"
17,00 DESPEDIDA Y CIERRE
18,15 CARTA DE AJUSTE
18,30 APERTURA, PRESENTACION Y
AVANCE INFORMATIVO
18,35 LA COMETA BLANCA
19,00 EL LIBRO GORDO DE PETETE
19,02 POPEYE
19,15 MATT Y JENNY
"La maestra"
Los hermanos Matt y Jenny se muestran reacios a acudir a la escuela local, pensando que podría ocurrirles lo que aconteció en otro centro cuyo profesor los denunció a las autoridades. Convencidos por Cardston deciden, sin embargo, hacer la prueba y se encuentran con la señorita Angela Master quien logra cautivar con su afable carácter a Jenny y también a Cardston..
19,45 INFORMATIVO JUVENIL
20,15 DEPORTE PARA TODOS
"Con paciencia y una caña"
20,30 CONSUMO (LA BOLSA Y LA VIDA)
21,00 TELEDIARIO
21,35 GOL... Y AL MUNDIAL
Programa-concurso basado en el esquema en que se desarrollará el próximo Campeonato Mundial de Fútbol.
22,35 AL ESTE DEL EDEN
"Episodio n.º 1"
La historia comienza en Connecticut en 1863 con el nacimiento de Adam Trask cuya madre muere al poco tiempo. Su padre, Cyrus vuelve a casarse y su segunda esposa da a luz a otro hijo, Charles. El relato da un salto de 17 años aproximadamente.

- 23,35 MANO A MANO
24,00 AL CIERRE
00,15 DESPEDIDA

SEGUNDA CADENA

- 19,30 CARTA DE AJUSTE
19,43 APERTURA Y PRESENTACION
19,45 NOTICIAS - 2
20,00 AVENTURAS DE SUPER-RATON
20,30 ALCORES
21,35 MIS TERRORS FAVORITOS
"La invasión de los ladrones de cuerpos"
Intérpretes: Kevin McCarthy, Dana Wynter, Larry Gates, Carolyn Jones y Sam Peckinpah.
Una pequeña localidad del Sur de California se ve invadida inexplicablemente por unas extrañas vainas, que contienen las semillas de una planta gigante de origen extraterrestre. Las vainas generan formas humanas, androides capaces de apoderarse de los cerebros de las personas, con lo que anulan sus emociones y sentimientos. Todo ello compone un plan encaminado a apoderarse de la tierra.
23,15 MUSICAL
23,45 NOTICIAS - 2
24,00 DESPEDIDA Y CIERRE

MARTES, 8 DE DICIEMBRE

PRIMERA CADENA

- 11,45 CARTA DE AJUSTE
11,59 APERTURA Y PRESENTACION
12,00 SANTA MISA
13,00 HIPICA
15,00 CRONICA 3
16,05 EN LA PLENITUD DE LA VIDA
"Cambio de domicilio"
Francisca O., marchante de libros, es una joven extremadamente atractiva que desea abrir su propia librería. En su villa

CARRUSEL

Cuestión de precios...

natal, sin embargo, se encuentra con una vieja amiga del colegio y deciden llevar entre ambas el negocio de librería.

- 17,00 **DESPEDIDA Y CIERRE**
- 18,15 **CARTA DE AJUSTE**
- 18,30 **APERTURA, PRESENTACION Y AVANCE INFORMATIVO**
- 18,35 **LA COMETA BLANCA**
- 19,00 **EL LIBRO GORDO DE PETETE**
- 19,02 **GNOMOS**

Esta es la historia de una familia de gnomos del bosque: el padre, la madre, el hermano mayor —102 años, que va a contraer matrimonio con un gnomo hembra de la ciudad— y los dos más pequeños que son gemelos, tienen 30 años y acaban de dejar los pañales.

Los Trolls, unos seres feos y peludos que habitan debajo de los puentes, son sus eternos enemigos.

- 20,00 **NOMBRES DE AYER Y DE HOY**
"Antoni Clave"
- 20,25 **UN MUNDO PARA ELLOS**
"Ha nacido un niño" (II)
- 21,00 **TELEDIARIO**
- 21,35 **300 MILLONES**
- 22,35 **DALLAS (Mayores de 18 años)**
"El regreso de Julia"

Julie Grey, la antigua secretaria de J.R. ha regresado a Dallas e intenta, por todos los medios, ponerse en contacto con Jock Ewing. Este, completamente acomplejado por su inutilidad en el rancho, debido al comportamiento de su familia que lo cuida en exceso, temerosa de una recaída en su enfermedad, recibe una buena dosis de optimismo en su encuentro con Julie. Lo que parecía una entrevista formal se convierte en una sincera amistad que produce verdaderos dolores de cabeza a la familia Ewing.

- 23,35 **VIVIR CADA DIA**
- 24,00 **AL CIERRE**
- 00,15 **DESPEDIDA**

SEGUNDA CADENA

- 19,30 **CARTA DE AJUSTE**
- 19,43 **APERTURA Y PRESENTACION**
- 19,45 **NOTICIAS - 2**
- 20,00 **EL CARRO DE LA FARSA**

- 20,30 **RETRATO EN VIVO**
- 21,30 **ARRIBA Y ABAJO**
- 22,30 **LA VISPERA DE NUESTRO TIEMPO**
"Antonio Maura 1.º"
Esta semana el programa analiza la figura de D. Antonio Maura, ilustre mallorquín y gran figura política del primer cuarto del Siglo XX, en una España que se reponía del desastre del 98.
- 23,45 **NOTICIAS - 2**
- 24,00 **DESPEDIDA Y CIERRE**

MIÉRCOLES, 9 DE DICIEMBRE

PRIMERA CADENA

- 14,15 **CARTA DE AJUSTE**
- 14,28 **APERTURA Y PRESENTACION**
- 14,30 **PROGRAMA REGIONAL SIMULTANEO**
- 15,00 **CRONICA 3**
- 16,05 **EN LA PLENITUD DE LA VIDA**

"La segunda carrera"

Gisela B, casada y sin hijos trabaja en una gran empresa, es una mujer muy capaz, animosa y ciertamente impulsiva. Haciendo caso a los consejos de un colega se presenta como candidata para las elecciones de los miembros del comité de empresa, y sale elegida. Emprende su nueva tarea con seriedad y decisión, con cierto disgusto por parte de su marido y algunos de sus compañeros.

- 17,00 **DESPEDIDA Y CIERRE**
- 18,15 **CARTA DE AJUSTE**
- 18,30 **APERTURA, PRESENTACION Y AVANCE INFORMATIVO**
- 18,35 **LA COMETA BLANCA**
- 19,00 **EL LIBRO GORDO DE PETETE**
- 19,02 **LOS SIETE DE BLAKE**

"Cazadores de recompensas"

Blake, no sólo trata de eludir las naves de la Federación, que no cejan en su persecución, sino que con el mismo entusiasmo y constancia intenta liberar a cuantos se hallan prisioneros de ella.

- 20,00 **UN MUNDO FELIZ**
- 20,25 **RAICES**
- 21,00 **TELEDIARIO**
- 21,35 **SESION DE NOCHE (Mayores de 18 años) (111')**

"Un hombre de hoy"

CARRUSEL

Cuestión de precios...

Intérpretes: Paul Newman, Joanne Woodward, Anthony Perkins, Laurence Harvey, Pat Hingle, Cloris Leachman.

Tras haber probado fortuna como clarinetista en una orquesta de jazz, Reiner encuentra trabajo en Nueva Orleans como locutor de radio en la importante cadena W.U.S.A. En la gran ciudad, donde sólo conoce a un granuja que ahora hace las veces de predicador a la vieja usanza, Reiner une su destino al de una mujer y se dispone a escalar lo más rápidamente posible, los innumerables tramos que llevan a la cima en la nueva profesión que ha elegido.

23,35 **HOMENAJE A LA PINTURA**

"Leonardo da Vinci"

24,00 **AL CIERRE**

00,15 **DESPEDIDA**

SEGUNDA CADENA

19,30 **CARTA DE AJUSTE**

19,43 **APERTURA Y PRESENTACION**

19,45 **NOTICIAS - 2**

20,00 **DIBUJOS ANIMADOS**

20,30 **ENTRE DOS LUCES**

21,00 **BENNY HILL**

21,30 **EL TESTIGO**

Un hecho de interés internacional y un personaje cuyo testimonio precede al debate que se realiza entre especialistas del mismo.

22,30 **LOS MITOS**

"Nora"

23,45 **NOTICIAS - 2**

24,00 **DESPEDIDA Y CIERRE**

JUEVES, 10 DE DICIEMBRE

PRIMERA CADENA

14,15 **CARTA DE AJUSTE**

14,28 **APERTURA Y PRESENTACION**

14,30 **PROGRAMA REGIONAL SIMULTANEO**

15,00 **CRONICA 3**

16,05 **UNA CIUDAD COMO ALICE**

"Primer episodio"

Año 1942. Las tropas japonesas han invadido Malasia, muchos ciudadanos ingleses no han podido huir y son conducidos por los soldados de ocupación a diferentes campos de prisioneros.

17,00 **DESPEDIDA Y CIERRE**

18,15 **CARTA DE AJUSTE**

18,30 **APERTURA, PRESENTACION Y**

AVANCE INFORMATIVO

18,35 **LA COMETA BLANCA**

19,00 **EL LIBRO GORDO DE PETETE**

19,02 **MICKY Y DONALD**

19,30 **TIERRAS Y PROFUNDIDADES**

"Isla Tortuga"

20,00 **PANTALLA ABIERTA**

"Valencia, música y ruidos".

21,00 **TELEDIARIO**

21,35 **ESTA NOCHE**

22,35 **FICCIONES**

"El adiós a la vida".

Teresa y Fina son dos amigas cuyas vidas han discurrido por caminos muy diferentes. Mientras Fina se ha movido con gran desenvoltura, Teresa ha estado sometida a las normas estrictas de una madre muy rígida. Fina presta a su amiga Teresa un gran favor en sus deseos de cambiar de vida...

AUTO OCASION

venta de automóviles

Pº del Muelle, 12 - Tel. 803350 - TALAVERA

23,00 OBJETIVO
24,00 AL CIERRE
00,15 DESPEDIDA

SEGUNDA CADENA

19,30 CARTA DE AJUSTE
19,43 APERTURA Y PRESENTACION
19,45 NOTICIAS - 2
20,00 LOS CHICOS DEL 47 A

"La pareja de Binny"

Binny ha sido invitada a una fiesta pero no tiene pareja que la acompañe. Está en plena adolescencia y siente complejos: todas sus amigas se han desarrollado y ella también quiere utilizar un sujetador.

20,30 ZARABANDA

21,20 EL ASOMBROSO MUNDO DE LOS FENOMENOS PSIQUICOS

Los antiguos oráculos, adivinos y magos, tienen sus correspondientes en la actualidad con los dotados y mediums, que intentan poner al alcance de todos el sorprendente mundo de la mente. Presentado por el conocido actor Raymond

Burr se pasa revista a casos de promoniciones, transmisión del pensamiento, adivinaciones, psicoquinesis, así como de espiritismo, apariciones, etc., procurando seguir un rigor que delimite lo que tiene explicación científica, con lo que no tiene normal justificación.

22,45 LA CAIDA DE LAS AGUILAS
"Ensayo de vestuario"

23,45 NOTICIAS - 2

24,00 DESPEDIDA Y CIERRE

VIERNES, 11 DE DICIEMBRE

PRIMERA CADENA

14,15 CARTA DE AJUSTE

14,28 APERTURA Y PRESENTACION

14,30 PROGRAMA REGIONAL SIMULTANEO

15,00 CRONICA 3

16,05 UNA CIUDAD COMO ALICE

"Segundo episodio"

Jean continua en Londres al señor Strachan su odisea. Cómo la mayoría de las prisioneras han ido muriendo en el deam-

VISITE

Don Juan



EN SU X ANIVERSARIO

¡¡GRANDES SORPRESAS!!

Capitán Velarde, 4

TALAVERA

bular por las carreteras Malayas y cómo conoció a Joe, un prisionero australiano que les ayudó proporcionándoles medicinas y alimentos que robaba a los japoneses, hasta que lo descubrieron y fue torturado.

- 17,00 **BLA, BLA, BLA**
17,45 **ESPAÑA ESTUVO ALLI**
"España en otros territorios USA"
18,35 **AVANCE INFORMATIVO**
18,38 **LA COMETA BLANCA**
19,03 **EL LIBRO GORDO DE PETETE**
19,05 **SPIDERMAN**
"La fuga de Electro"
19,30 **OTRAS COSAS**
20,25 **MAS VALE PREVENIR**
21,00 **TELEDIARIO**
21,35 **TEATRO**
"Soledad", de Miguel de Unamuno
La muerte de su único hijo y los celos que su mujer tiene de las actrices que colaboran con él, hacen que Agustín, autor teatral de regular fortuna, se dedique a la política donde sufre duros golpes que le hacen gran daño...
23,35 **MUSICA, MAESTRO**
"Babía: nuevos razonamientos"
24,00 **AL CIERRE**
00,15 **DESPEDIDA**

SEGUNDA CADENA

- 19,00 **CARTA DE AJUSTE**
19,13 **APERTURA Y PRESENTACION**
19,15 **NOTICIAS - 2**
19,30 **LA CLAVE**
23,45 **NOTICIAS - 2**
24,00 **DESPEDIDA Y CIERRE**

SABADO, 12 DE DICIEMBRE

PRIMERA CADENA

- 10,45 **CARTA DE AJUSTE**
10,59 **APERTURA Y PRESENTACION**
11,00 **SABADABADA**
13,00 **CONCIERTO**
14,00 **INFORMATIVO**
— Parlamento
— De cerca
— Noticias

15,35 **FUTBOL EN ACCION**

"Las reglas del juego"

Serie realizada en dibujos animados e imagen real, cuyo personaje central es Naranjito, la mascota del próximo Campeonato Mundial de Fútbol.

El episodio de hoy tratará de las reglas del fútbol, y tendrá como invitado especial a Alfredo Di Stefano.

16,05 **PRIMERA SESION**

"El capitán Blood"

Intérpretes: Errol Flynn, Olivia de Havilland, Lionel Atwill, Basil Rathbone, Ross Alexander, Robert Barrat.

En 1685, la represión por la corona inglesa de los movimientos independentistas de los patriotas irlandeses llega a su punto culminante. Uno de estos patriotas, el doctor Peter Blood, que ejerce la medicina en una pequeña localidad tras haberlo hecho en los navios de Su Majestad, es condenado a morir en la horca, pero un decreto del rey Jaime II le salva la vida, ya que en él se dispone que todos los reos de muerte sean vendidos como esclavos en las colinas de Indias, lo que además de engrosar las arcas de la Corona dará al rey patente benigñidad.

17,45 **DIBUJOS ANIMADOS**

18,00 **APLAUSO**

19,05 **LAPIZ Y PAPEL**

20,00 **NOTICIAS**

20,30 **FUTBOL**

Desde el Estadio Luis Casanova de Valencia, retransmisión en directo del encuentro Valencia-At. de Madrid.

22,30 **INFORME SEMANAL**

23,30 **LARGOMETRAJE TV.**

"La resurrección del Senador"

Dirección Bob Bynn

Guión: Jay Simms-Tom Rolf

Intérpretes: Angie Dickinson, Leslie Nielsen, Bradford Dillman, James Dillman, James Daly.

Un Senador de los Estados Unidos de América sufre un accidente de coche. Salvo su cerebro, su cuerpo queda destrozado en sus organismos más fundamentales. Un periodista, en el mismo lugar de los hechos, informa del accidente a su cadena de televisión, pero... misteriosamente desaparece el Senador. Ofi-

CARRUSEL

Cuestión de precios...

cialmente se niega tal accidente, y el periodista es despedido al no querer desmentir la noticia. Llevado de su afán profesional, decide iniciar una investigación por su cuenta.

00,50 **DESPEDIDA**

SEGUNDA CADENA

15,15 **CARTA DE AJUSTE**

15,30 **TOME LA PALABRA**

16,00 **VIDA EN LA TIERRA**

"La aparición de los mamíferos"

17,00 **RETRANSMISION DEPORTIVA**

19,00 **POLIDEPORTIVO**

20,00 **CINE - CLUB**

"Pasión ciega"

Ciclo: Raoul Walsh

Dirección: Raoul Walsh

Guión: Macaulay - Wald

Intérpretes: George Raft, Humphrey Bogart, Ida Lupino, Ann Sheridan, Alan Hale, Gale Page.

Los hermanos Fabrini — Joe y Paul — son camioneros al servicio de una empresa de transporte que les obliga a trabajar a destajo. El vehículo que conducen lo están pagando a plazos siempre bajo la amenaza de quedarse sin él en cuanto no puedan hacer frente a alguno de los pagos y ésto les obliga a lanzarse a trabajar por su cuenta. Joe lleva siempre la iniciativa y se le ocurre que pueden, incluso, contratar la mercancía y venderla luego al mejor postor. Cuando el negocio empieza a marchar, los Fabrini sufren un accidente en el que Paul resulta con un brazo amputado.

21,55 **TEATRO REAL**

24,00 **DESPEDIDA Y CIERRE**

DOMINGO, 13 DE DICIEMBRE

PRIMERA CADENA

9,45 **CARTA DE AJUSTE**

9,59 **APERTURA Y PRESENTACION**

10,00 **HABLAMOS**

10,30 **EL DIA DEL SEÑOR**

11,30 **GENTE JOVEN**

12,30 **TIEMPO Y MARCA**

Desde el Pabellón Deportivo de Badalona, retransmisión en directo del partido de Baloncesto que disputarán los equipos Juventud de Badalona y Real Madrid.

14,00 **INFORMATIVO**

— Revista de Toros

— Deportes

— Noticias 15,35 **SPORT BILLY**

"Trabajo en equipo"

16,05 **VERANO AZUL**

"La navaja"

En el pueblo hay brotes de violencia a cargo de unos gamberros. Incluso los chicos parecen haberse contagiado y están peleados entre ellos. Chanquete cae enfermo, lo que preocupa a los muchachos que, para cuidarle mejor, hacen las paces.

17,00 **EL BIOLOGO**

"El fruto de su esfuerzo"

Bellamy hace una propuesta de investigación, que tiene por objeto, la búsqueda de la planta total, en el sentido de que su aprovechamiento sea absoluto.

17,30 **TOME LA PALABRA**

18,00 **VAMOS A VER**

18,30 **EL DETECTIVE NERO WOLFE**

"Asesinato dudoso"

Dirección: George McCowan

Intérpretes: William Conrad, Lee Horsley Allan Miller, John Reilly, Ted Hartley.

La señora Wharton, esposa de un fiscal, ya retirado de la profesión, informa a Wolfe de que en varias ocasiones han intentado asesinar a su marido. Temiendo por su vida, contrata los servicios del detective para descubrir al agresor. No tarda en producirse otra tentativa de asesinato: cuando la señora Wharton, sale de su casa en el coche del fiscal, y a la salida del jardín es tiroteado, resultando muerta su mujer.

19,20 **AVANCE DEPORTIVO**

19,30 **ERASE UNA VEZ EL ESPACIO**

"El planeta Mythos"

20,00 **VOCES SIN VOZ**

21,00 **NOTICIAS**

21,15 **EN TIERRAS LEJANAS**

"El muerto"

Le llaman "el muerto", porque resucitó. Fue durante la guerra civil española. Su nombre: Mariano Mustieles.

Siguiendo su pista lo encontramos en Bolivia, en la región tropical de los Yungas. "El muerto" sedujo tentar por la fiebre del oro.

22,15 **DEPORTIVO**

23,45 **ENREDO**

Elaine, la hija del jefe mafioso Lefkowitz, acude con los guardaespaldas de su padre a visitar a la familia de Danny. Los Cambell la reciben con su habitual desorden e incoherencias. Elaine piensa que lo que pretenden es pasarse como una familia loca y desquiciada para disuadirla de su pretendido matrimonio con Danny.

00,15 **DESPEDIDA**

SEGUNDA CADENA

15,15 **CARTA DE AJUSTE**

15,28 **APERTURA Y PRESENTACION**

15,30 **EL INCREIBLE HULK**

"Danny"

Banner ayuda a un hombre a escapar de sus perseguidores y éste agradecido le invita a su campamento donde vive con su hermano y su cuñada. Rachel es madre de un bebe y viuda de su marido, muerto en extrañas circunstancias. El ambiente que se respira en el campamento y la conducta y carácter del hermano mayor ponen sobre aviso a David que teme por su integridad física.

16,15 **FLASH GORDON**

17,00 **LOU GRANT**

18,00 **MUSICAL EXPRESS**

19,00 **REALIZADO POR...**

21,00 **FUTBOL. ENCUENTRO EN ESPAÑA**

22,00 **LARGOMETRAJE**

"Polvora Negra"

Dirección: Robert Hartford Davis

Guión: Franklin Coen

Intérpretes: Jim Brown, Martín Landau, Brenda Sykes, Luciana Paluzzi, Vida Blue, William Campbell.

Un grupo de hombres de color asalta una oficina de apuestas apoderándose de una fuerte suma de dinero, así como de unos comprometedores libros de contabilidad. El motivo del atraco ha sido el hacerse con los fondos necesarios para financiar un movimiento revolucionario denominado Grupo de Acción Negra, integrado por ex-combatientes del Vietnam y del que forma parte Scott Gunn, hermano de un poderoso hombre de negocios de Los Angeles.

23,45 **DESPEDIDA Y CIERRE**

goes

DECORACION - HOGAR

**CORTINAS, VISILLOS, ALFOMBRAS,
COLCHAS, EDREDONES, TOALLAS,
ROPA DE CAMA Y MESA.**

CALIDAD Y PRECIOS SIN COMPETENCIA

¡Si necesita renovar la decoración de su hogar visitenos sin compromiso!

goes

DECORACION - HOGAR
San Isidro, 5
Teléf. 80 67 93
TALAVERA DE LA REINA

CARRUSEL

Cuestión de precios...



...un menhir es un monumento de piedra vertical, sumamente antiguo y generalmente de carácter funerario?

...los monzones son unos vientos del Oceano Indico que soplan seis meses desde el mar a la tierra y otros seis en sentido inverso?

...la China es el primer productor de ganado de cerda del Mundo?

...el cerebro electrónico ANALOG, en los Estados Unidos, controla más de 1.000 Km. de líneas eléctricas de alta tensión?

...la historia del Diluvio Universal aparece narrada en una tablilla de signos cuneiformes babilónica, de casi 4.000 años de antigüedad?

...las ebenáceas son plantas de madera dura, propias de los países tropicales, como el ébano?

...el primer servicio postal regular se inició en Europa en 1516 y lo realizaba una familia llamada Taxis?

...«collage» quiere decir pegado y que se denomina así a las obras de arte producidas pegando trozos de papel, tela, alambres, etc.?

¡ YA LLEGÓ !



PETETE

**RESERVA EL TUYO PARA REYES
EN**

“Las Margaritas”

Auda. Muñoz Grandes, 9 ~ TALAVERA

¡¡REYES MAGOS!!

**Ilusión infantil
Ilusión de mayores**

JUGUETES, JUGUETES, JUGUETES

**Véanlos en planta comercial y
planta sótano, casi 350 m², de**

SAN FRANCISCO, S. L.

**San Francisco, 20
TALAVERA**

Aparte ahora el que sea de su agrado y pague cómodamente.

**Para usted señora, caballero, tenemos también el más bonito regalo
para estas Fiestas.**

**Lámparas, apliques y toda una extensa gama en aparatos de ilumina-
ción para que su casa esté más bonita y confortable.**

LAMPARAS SAN FRANCISCO

**San Francisco, 20
TALAVERA**

Precios sin competencia por ser de fabricación propia.



APURÓ LA BEBIDA DE UN TRAGO.



LO HE PENSADO MUCHO, ¿SABES? NECESITABA ESTAR SEGURO.

¿SEGURO DE QUÉ?



DE QUE SEGUÍA AMÁNDOTE.



ERES MUY AMABLE, PERO YO NO MEREZCO TU CARINO.

SI LO MEREZCAS, CANDY.



¿HAS OLVIDADO QUE ME BURLE DE TI?

NO LLEGASTE A ELLO. TE ARREPENTISTE A TIEMPO.



ESTABAN MUY CERCA.

POR FAVOR, CARLOS, ...YO... YO...

¿QUÉ, CANDY...? HÁBLA...

Katty

Piel y Modas

TU BOUTIQUE PORQUE
ERES EXIGENTE

Capitán Daoiz, 1
TALAVERA DE LA REINA



CHANEL'S

Piel y Modas

MODELOS EXCLUSIVOS
PARA TODOS LOS
PRESUPUESTOS

Ramón y Cajal, 10
TALAVERA DE LA REINA



NO QUISIERA QUE TE EQUIVOCARAS OTRA VEZ ... SOY UNA MUJER QUE NO TE CONVIENE...

PERO SE QUEDABA A SU LADO



NO SOY BUENA PARA TI... NO FUI LEAL CONTIGO...

AQUELLA MUJER YA NO EXISTE, CANDY... AHORA, TÚ YA NO ERES LA MISMA...



NO. NO ERA LA MISMA. AHORA ERA UNA MUJER LIBRE. COMPLETAMENTE LIBRE PARA AMAR Y PARA ENTREGARSE EN CUERPO Y ALMA A AQUEL HOMBRE QUE HABÍA SABIDO COMPRENDERLA Y ESPERAR.

FIN.

HOROSCOPOS

SU DESTINO EN LAS ESTRELLAS

*Por el Prof. Sergio Piqueras.
(Del 7 al 13 de diciembre)*

ARIES (del 20-3 al 20-4)

Reciba de buen grado los consejos que le den y prepárese para un período muy próximo de importantes realizaciones, en el que le será muy fácil conseguir muchos de sus actuales objetivos sentimentales. Muestre la mayor solicitud y dedicación con su pareja.

TAURO (del 21-4 al 21-5)

El exceso de confianza que pone en su vida íntima, posiblemente por dar más importancia a los problemas de tipo financiero, le impedirán descubrir una situación anómala a la que, por las características temperamentales de su signo, habrá dado lugar.

GEMINIS (del 22-5 al 21-6)

La compañía de su familia será la mejor terapéutica para olvidar los problemas que le afectan. Le conviene distraerse, cambiar de ambiente y frecuentar viejas y agradables amistades. Un buen remedio sería disfrutar de unas cortas vacaciones.

CANCER (del 22-6 al 23-7)

Los astros le anuncian muy buena suerte para esta semana. No eluda sus compromisos, ya que, en breve plazo, le proporcionarán numerosas satisfacciones, que le resarcirán con creces de sus pasados celos. Procure poner sus asuntos en orden.

LEO (del 24-7 al 23-8)

Cuide en especial su estado físico y busque la compañía de seres que le resulten gratos y le hagan olvidar las desilusiones de semanas precedentes. Alguien, ajeno a su círculo habitual, tratará de proporcionarle la solución a un problema.

VIRGO (del 24-8 al 23-9)

No permita que su euforia le lleve a inmiscuirse en los asuntos de cuantos le rodean, pues se crearía un clima de hostilidad que tardaría mucho tiempo en desvanecerse. Unas vacaciones, aunque cortas, constituirán un excelente tónico para su salud.

LIBRA (del 24-9 al 23-10)

Passará unos días confusos en lo que respecta a sus ideas: quizá sea por haber intercambiado puntos de vista y con excesiva sinceridad con la persona amada, cosa que no siempre es aconsejable, sobre todo cuando no se ha cristalizado todavía nada serio.

ESCORPION (del 24-10 al 22-11)

Procure seguir adelante por el camino que se ha señalado, con la seguridad de que llegará a la meta que se ha propuesto. Cuide, no obstante, su salud, y no cometa excesos de ningún tipo si no desea malograr las oportunidades que no tardarán en presentársele.

SAGITARIO (del 23-11 al 22-12)

Una desilusión desmesurada por realizar un descabellado proyecto le acompañará esta semana. Debe aceptar los consejos que le den amigos y familiares, pues ellos, que en cierto modo se encuentran fuera de esa idea, sabrán clarificar su mente.

CAPRICORNIO (del 23-12 al 20-1)

Una serie de malos entendidos, que tendrán, desde luego, su lado cómico, le harán perder tiempo y paciencia. Pero al final se convencerá de que todo ha sucedido para su ventaja y que la casualidad ha acudido en su ayuda. Debe mirar el futuro con optimismo.

ACUARIO (del 21-1 al 19-2)

En el terreno afectivo habrá un cambio sensible, que puede incluso llegar a ser definitivo. Todo marchará como de costumbre si trata de moverse en las condiciones que le son favorables, sin dejarse arrastrar por las sugerencias de amistades de su mismo sexo.

PISCIS (del 20-2 al 19-3)

Mantenga serenos sus nervios y procure que no sea con la violencia el modo de reparar sus fallos, pues sería mucho peor para sus intereses. En el terreno afectivo se le cerrará una posibilidad en la que había puesto demasiadas ilusiones.



ZANUSSI

Zanussi, un presente
lleno de futuro.

AHORA EN

**S. A. DE MUEBLES
DE TALAVERA**

c/ Muñoz Urra, 22 - TALAVERA DE LA REINA

Servicio de averías en menos de 24 horas

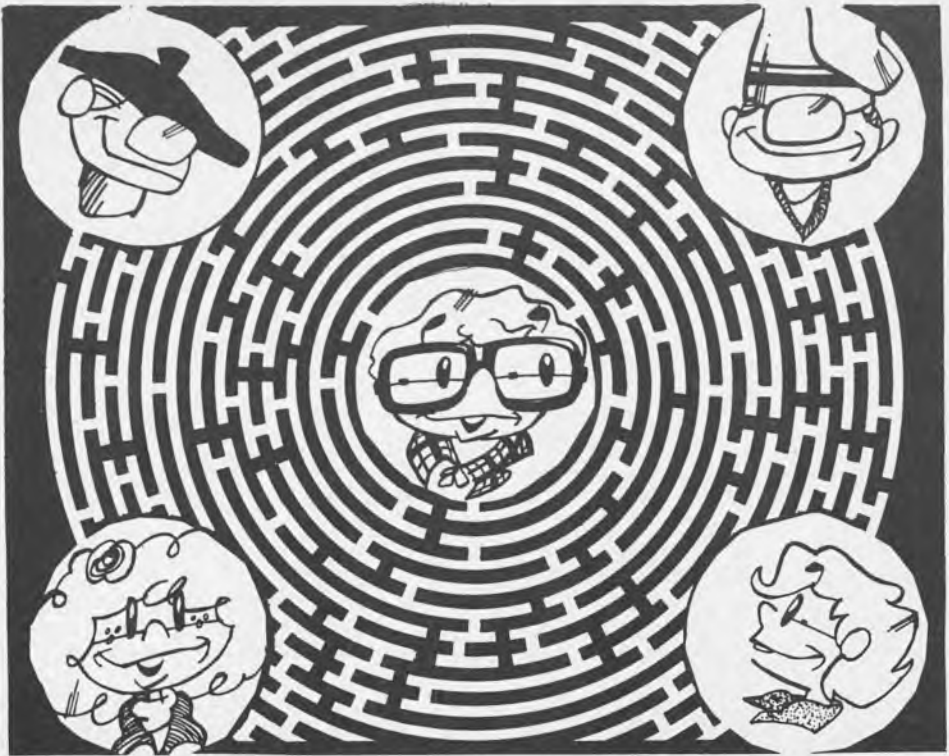

¿Qué caminos deben recorrer los chicos para reunirse con calculín?

¡TOTALMENTE GRATIS!

PARTICIPE EN EL SORTEO DE UN RADIOCASSETTE

Rellene este cupón y envíelo al Apartado Postal 244 de Talavera o entréguelo en cualquiera de los comercios que se anuncian en Ocio Talavera.

¿Qué opina de Ocio Talavera?

- Me gusta mucho
 Regular
 No me gusta

¿Qué le agregaría?

¿Qué es lo que más le interesa de la revista?

¿Qué suprimiría?

Nombre _____
 Apellidos _____
 Edad _____ Profesión _____
 Domicilio _____

CRUCIGRAMA

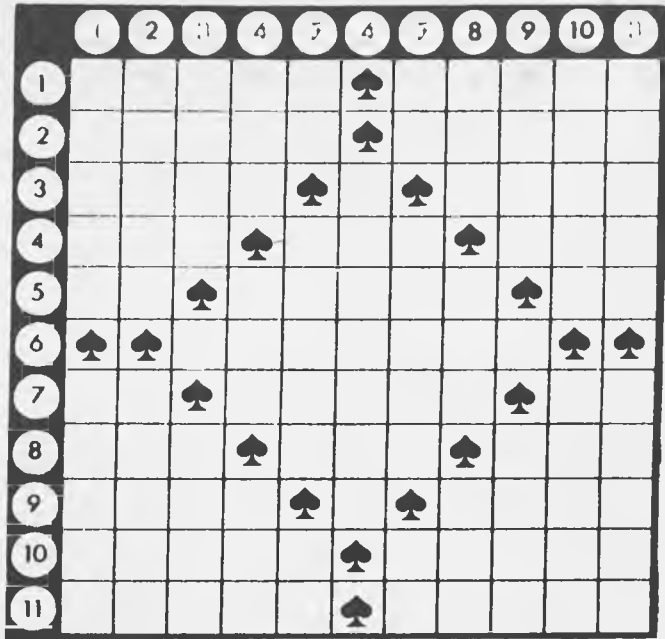

HORIZONTALES.—1: Salida de escena. Isla balear.—2: Hembra del rinoceronte. Novenas.—3: Tejido de muchos hilos entrecruzados. Consonante. Lai-co, seglar.—4: Composición lírica. Bebida alcohólica. Cloruro sódico.—5: Símbolo químico del sodio. Signos aritméticos sin valor propio. Nota musical.—6: El que practica la cinegética.—7: Patria de Abrahán. Martillos grandes de madera. Conjunción latina.—8: Preposición. Antiguo gorro militar. Lique con cuerdas.—9: Canoa u otra embarcación. Consonante. Cierta licor.—10: Entregadas. Parte superior del capitel de una columna.—11: Me atreveré. Miembro de una asociación secreta que profesa la fraternidad.

VERTICALES.—1: Bravucón, pendenciero. Utilizado, empleado.—2: Municipio de la provincia de Jaén. Acaudaladas.—3: Poda de árboles. Consonante. Carencia absoluta de todo.—4: Perturbada. Hijo de Noé. Hogar.—5: Siglas comerciales. Recitar una oración. Conozco.—6: Organo principal de la circulación de la sangre.—7: Símbolo químico del indio. Tumores óseos. Símbolo químico del americio.—8: Taza grande sin asa. Llamada internacional de auxilio. Manto de los beduinos.—9: Nombre propio de mujer. Consonante. Nombre latino del río Guadiana.—10: Pastor joven a las órdenes del mayoral. Relativo a la moral.—11: Arrasa, destruye, Perseverancia.

SOLUCION AL CRUCIGRAMA

HORIZONTALES.—1: Mutis. Ibiza.—2: Abada. Nonas.—3: Tela. C. Leggo.—4: Oda. Ron. Sal.—5: Na. Ceros. La.—6: Cazador.—7: Ur. Mazos. Et.—8: Sin. Ros. Ate.—9: Acal. N. Anís.—10: Dadas. Abaco.—11: Osaré. Masón.

VERTICALES.—1: Matón. Usado.—2: Ubeda. Ricas.—3: Tala. C. Nada.—4: Ida. Cam. Lar.—5: Sa. Rezar. Sé.—6: Corazón.—7: In. Nodos. Am.—8: Bol. Sos. Aba.—9: Inés. R. Anás.—10: Zagal. Etico.—11: Asola. Tesón.

ATENCION

NO TIRE ESTA HOJA

En ella podrá encontrar su película preferida de S-8 y video para verla en su propia casa.

ALGUNOS TITULOS QUE DISPONEMOS

- Los Diez Mandamientos
- Tiburón
- La fuga de Alcatraz
- Doce del patíbulo
- Aterrizaje como puedas
- El rostro impenetrable
- Cazador a sueldo
- Hasta el fin del mundo
- El Conde Drácula
- Las hijas de Drácula
- El 7.º de Caballería
- Las cuatro plumas
- Holocausto caníbal
- El cazador de tiburones
- Tres sargentos bengalíes
- La rebelión de los gladiadores
- Le llamaban dos sinvergüenzas
- Comboy II
- Fiebre del sábado noche
- Grease
- Barrio chino
- Rompehuesos
- Maratón Man
- El padrino I
- El padrino II
- La guerra de los mundos
- Domingo negro
- Apagón de New York
- El gato con botas
- Sissi emperatriz
- Tambores lejanos
- La niña
- La caída del Imperio Romano
- Tarzán el justiciero
- Delirios de grandeza
- Pisando fuerte
- King Kong
- Pagó cara su muerte
- Pistoleros de Paso Bravo
- Cinco semanas en globo
- El Sr. de La Salle
- Oskar Kina y el láser
- Ivanhoe
- Hollywood Man
- Locura americana
- Espartaco y los 10 gladiadores
- Valor de ley
- Angustia del silencio
- Buen golpe, muchachos
- Spree
- Un capitán de 15 años
- La isla encantada

Y MUCHOS TITULOS MAS
A SU ENTERA DISPOSICION EN
ALQUILER DE PELICULAS

BAZAR OVNI

San Francisco, 20 – Teléf. 804958