



Ocio



**INFORMACION
GENERAL**

**PROGRAMACION
RADIO
PROGRAMACION
TV
FOTONOVELAS
HUMOR
COMICS
PASATIEMPOS**



DEL 9 AL 16 DE NOVIEMBRE DE 1981

SHARP ELBE



T.V. Color

20"	56.900.— Ptas.
22"	63.500.— Ptas.
27"	68.500.— Ptas.
Video Cassette		119.000.— Ptas.



S. A. DE MUEBLES DE TALAVERA



OFERTA

Lavadora **Zanussi** Mod. SL-300

- 3 tomas de detergentes.
- 12 programas lavado.
- Lavado en frío.
- Sistema antiarrgua.
- Centrífugado 400 r.p.m.

PTS. 28.158

EL CRONOPIO OCIO TALAVERA

Edita: MV Ediciones, S. A.
Caramanta, 5-MADRID
Av. Muñoz Grandes, 9
Talavera (Toledo)

Director: Evelio Giménez
Imprime: VAFER, S. A.
Dep. legal: M. 5.670-1976

AMBULANCIAS HERMANOS AGÜERO

Telf. permanente, 80 20 73
Otros Telfs., 80 12 29, 80 01 17,
80 55 30.
P. Héroes del Alcázar, 4. TALAVERA.
En Arenas de San Pedro
Telfs. 37 03 63, 37 02 20, 37 07 28.

DIRECCIONES UTILES

Ayuntamiento, 80 53 00. Casa de la Cultura, 80 40 18. RENFE, Estación Ferrocarril, 80 07 99. SENPA, Carretera Cervera, 80 14 35. Arciprestazgo, 80 05 47. Centro Demostración Sanitaria, Ctra. Madrid, 80 47 00. Estación de Autobuses, 80 43 89. Juzgado Primera Instancia, 80 61 13. Hidroeléctrica (Oficinas), 80 69 00. Radio Juventud de Talavera, 80 01 00.

TELEFONOS DE URGENCIA

Bomberos, 80 30 80. Guardia Civil, 80 13 81. Casa de Socorro, 80 02 93. Policía Municipal, 80 00 17. Comisaría de Policía, 80 05 39 y 091. Inspección de Vigilancia (Policía Municipal), 80 00 37. Policía Nacional, 80 00 17. Ambulatorio Seguridad Social, 80 09 50. Residencia de la Seguridad Social, 80 36 00. Instituto Nacional de Empleo, 80 16 45. Ambulancias Seguridad Social, 80 36 00. Ambulancias Agüero, 80 20 73. Telegramas por Teléfono: 80 23 83.

TAXIS

Paseo del Prado, 80 14 72.

HORARIO DE TRENES

TALAVERA-MADRID

SALIDAS: 7,07; 7,37; 12,54; 16,30; 17,16; 19,50. LLEGADAS: 9,10; 10,43; 14,39; 18,29; 20,24; 22,51.

MADRID-TALAVERA:

SALIDAS: 8,35; 9,50; 15,55; 16,15; 19,25; 22,50. LLEGADAS: 11,29; 11,53; 17,47; 19,05; 22,19; 0,47.

DIRECCION VALENCIA ALCANTARA. SALIDAS DE TALAVERA: 1,02 (a Lisboa); 11,54 (a Lisboa); 12,08 (a Cáceres y Salamanca); 17,52 (a Badajoz); 22,21 (a Navalmoral). LLEGADAS A TALAVERA: 6,52 (de Lisboa); 7,36 (de Navalmoral); 12,49 (de Badajoz); 16,29 (de Lisboa); 17,11 (de Cáceres-Salamanca).

“Las Margaritas”

Auda. Muñoz Grandes, 9 TALAVERA

HORARIO DE AUTOBUSES

SALIDAS LABORABLES:

MADRID: 7,30; 9,30; 11; 12,30; 14; 16; 17; 19; 20 y 21,30. TALAVERA: 5,15; 7; 9; 9,30; 10,30; 12,30; 14; 15,30; 17; 19,30.

SALIDAS FESTIVOS:

MADRID: 7,30; 9,30; 11; 12,30; 14; 17; 19; 20; 22 y 23,30.

TALAVERA: 7; 9,30; 10,30; 12,30; 14; 15,30; 17; 19,30; 21; 22,30.

SERVICIOS ESPECIALES:

MADRID: 15,00 (viernes, sábados y vísperas de festivos); 7,00 (lunes y siguientes a festivos).

TALAVERA: 6,00 (lunes y siguientes a festivos); 21,00 (del 1 de julio al 30 septiembre).

SALIDAS:

Aldeanueva 13,30 y 19,15. Arenas, 15. Casavieja, 13,30 y 19,15. Carrascalejo, 18,15. Candeleda, 17. Cazalegas, 14 y 19,15. Espinoso, 13,30 y 19,15. Herrera, 10,15 y 17. Navalucillos, 13,30 y 19,15. Montesclaros, 13,30, 18,30 y 19,30. Navalcán, 11,30, 13,00, 17 y 19,30. Pedro Bernardo, 13,30 y 19,15. Pueblanueva, 13,30 y 19,15. Puebla de Montalbán, 7,30; 13,30 y 19,15. Real de San Vicente, 13,30 y 19,15. Sevilleja, 16,30. Toledo, 8; 9,15; 9,45 y 16,30. Valdeverdeja, 13,30 y 18,15. Ventilla, 14. Jarandilla, 19,15. Mora de Toledo, 17. Madrid-Badajoz, 9,45; 15,45 y 17,45. Madrid-Cáceres, 11,15; 13,30 y 17,45. Madrid-Guadalupe, 10 y 16,30. Madrid-Trujillo, 11,15 y 11,43.

DOMINGOS Y FESTIVOS:

Toledo, 9,45 y 20. Madrid-Navalmoral, 20,30.

ENTRADAS:

Aldeanueva, 9 y 16,15. Arenas, 10. Casavieja, 9 y 18. Carrascalejo, 9,45. Campillo, 9. Cazalegas, 9,30 y 16. Espinoso, 9 y 17,20. Herrera, 12. Navalucillos 9 y 16. Montesclaros, 7,35, 9,15, 10 y 16. Navalcán, 8,45, 9, 9,20, 12,20 y 16. Pedro Bernardo, 9,10 y 16,15. Pueblanueva, 9 y 16. Puebla de Montalbán, 9 y 16. Real de San Vicente, 9,10 y 16. Sevilleja, 8,45. Toledo, 9,15, 15,30, 16,30 y 17,30. Valdeverdeja, 9,15. Ventilla, 10,45. Jarandilla, 10,15. Mora de Toledo, 10. Badajoz-Madrid, 12,45, 15,25 y 19,45. Cáceres-Madrid, 11,45, 14,30 y 18,45. Guadalupe-Madrid, 9 y 17,20. Miajadas-Madrid, 12 y 17,30. Trujillo-Madrid, 12 y 17,30.

DOMINGOS Y FESTIVOS:

Toledo, 10,40 y 22,30.
Navalmoral-Madrid, 8,30.

FRIGOLAR

(J. L. Moreno)

**Reparación de
electrodomésticos
todas marcas**

**Frigoríficos
Lavadoras
Cocinas
Frío Industrial**

TRABAJOS GARANTIZADOS

CONSULTE PRECIOS

Templarios, 29 - Tel. 80 31 18

FARMACIAS DE TURNO

LUNES 9

Dña. María Dolores Sánchez Cano
Plaza Santa Leocadia, 4
Teléf. 80 50 97
Todo el día y toda la noche.

MARTES 10

Dña. María Dolores Sánchez Cano
Plaza Santa Leocadia, 4
Teléf. 80 50 97
De 9 de la mañana a 11 de la noche.

MIÉRCOLES 11

Llano Banco
Joaquina Santander, 27
Teléf. 80 27 87
Todo el día y toda la noche.
Valle Nieto
Comuneros de Castilla, 22
Teléf. 80 20 70
De 9 de la mañana a 11 de la noche.

JUEVES 12

Valle Nieto
Comuneros de Castilla, 22
Teléf. 80 20 70
Todo el día y toda la noche.
Llano Blanco
Joaquina Santander, 27
Teléf. 80 27 87
De 9 de la mañana a 11 de la noche.

VIERNES 13

Loarte González
Ronda del Cañido, 42
Teléf. 80 59 01
De 9 de la mañana a 11 de la noche.

SABADO 14 y DOMINGO 15

Loarte González
Ronda del Cañido, 42
Teléf. 80 59 01
De 9 de la mañana a 11 de la noche.

COMERCIAL JU-VE

Almacén de moquetas, papeles pintados, suelos de PUC, pinturas y frisos

Reformas de interiores, con personal especializado

Marqués de Mirasol, 18
Puente Nuevo, 1

TEL.: 80 72 36
TALAVERA

HORARIO DE MISAS

DIAS DE PRECEPTO. MAÑANA:
8, MM. Bernardas y Ntra. Sra. del Carmen. 8,30, Siervas de María, San Francisco, MM. Agustinas y HH. de los Pobres. 9, Santiago, Ntra. Sra. del Carmen y MM. Carmelitas. 9,30, Providencia, Compañía de María y Benitas. 10, S. Francisco, Ntra. Sra. del Carmen, Santos Mártires y San Prudencio. 10,30, San Andrés. 11, Santiago, Ntra. Sra. del Carmen, Ermita del Prado, Salvador, Sta. María del Cerro, S. Juan de Avila (Asilo), Colegio M. de la Esperanza y Colonia del Prado. 12, Patrocinio de S. José, S. Francisco, Ntra. Sra. del Carmen, Santos Mártires, Instituto y Hospital. 12,30, San Andrés, Hermanitas de los Pobres y Angustinas. 1, Santiago,

Ntra. Sra. del Carmen y S. Juan de Avila (Asilo).

TARDES: 6,30, Ermita del Prado (de octubre a mayo), 7, Ntra. Sra. del Carmen, Santiago y Santos Mártires (de octubre a mayo). 7,30, San Andrés y Santiago (de octubre a mayo). 8, San Francisco, Ermita del Prado y Santos Mártires (de mayo a octubre). 8,30, Ntra. Sra. del Carmen.

MISAS VESPERTINAS EN VISPERAS DE DIAS DE PRECEPTO: 7, Santos Mártires y Santiago (de octubre a mayo). 7,30, Santiago y San Juan de Avila (Asilo) (de octubre a mayo). 8, Ntra. Sra. del Carmen, San Andrés, San Francisco y Santos Mártires (de mayo a octubre). 8,30, San Juan de Avila (Asilo) y Ntra. Sra. del Carmen (de mayo a octubre). 8, Colonia del Patrocinio.

LAS RECETAS DE ALICHY

VERDURAS CONGELADAS EN MENESTRA

1 bolsa de medio kilo de menestra, otra de guisantes, otra de alcachofas
50 gr. de jamón
1 cebolla
2 tomates medianos
2 pastillas de caldo de carne
1 cucharada de aceite
agua
100 gr. de margarina

Estofar la cebolla picada finamente en una mezcla de aceite y margarina a fuego muy bajo, con la cazuela tapada. Cuando esté dorada, agregar el tomate pelado (puede utilizar medio bote de tomate natural, bien escurrido). Añadir el jamón, las verduras, el agua y las pastillas de caldo. Dejar cocer hasta que las verduras estén tiernas. Si utiliza tomate de bote, utilice el líquido mezclado con el agua (en total alrededor de un vaso).

PASTEL DE HUEVO

8 huevos.
1/2 kg. de tomates.
1/2 kg. de patatas.
1 cucharada de mantequilla o margarina.
1/2 taza de leche o un poco más.
1 cebolla.
1/2 taza de aceite.
sal.

En una cacerola con agua hirviendo con sal, cocinar los huevos durante 10 minutos (tienen que quedar duros). Pasar por agua fría, pelar y reservar. Cocinar las patatas y hacer un puré con la mantequilla y la leche (debe quedar clarito). Con un poco de aceite y los tomates pelados, hacer una salsa de tomate. Con el resto de la aceite y las yemas hacer una mayonesa, a la que se agregan las claras batidas bien fuerte. Colocar en una fuente de horno ligeramente engrasada, el puré, luego los huevos cortados en trozos gordos, cubrir con la salsa de tomate y luego la mayonesa a la que se habrá condimentado con sal. Poner al horno a gratinar. Se puede preparar varias horas antes y poner a último momento a gratinar.

BORJA



*Todo para vestir al niño y
sus complementos*

(Vea nuestra sección de pre-mamá)

TRAVESIA DE SAN ISIDRO, 5

TALAVERA



Todo para vestir joven

SAN ISIDRO, 1

TALAVERA

RADIO CADENA ESPAÑOLA EN TALAVERA

LUNES A VIERNES. 7,55: Campanadas y apertura. 8,00: Buenos días Talavera. 8,30: Informativo de R.C.E. 9,00: Hoy será noticia. 9,15: Trabajando con música. 10,00: Radio Mercado. 11,00: Las alegres mañanas. 11,45: Cantadidatos. 12,00: Teléfono musical. 12,30: Mediodía Cadena Moro. 14,00: Talavera actualidad. 14,15: Micrófono deportivo. 14,30: Informativo de R.C.E. 15,00: Música en la sobremesa (Estéreo). 15,45: Disco-Regalo. 16,30: Cantadísimos. 17,00: Teléfono musical. 18,30: Los R.J. musicales. (Estéreo). 19,00: Entre amigos. 20,00: A toda radio. 20,30: Informativo de R.C.E. 21,30: Estereodisco. (Estéreo). 22,00: Despedida y cierre.

Nota: Los miércoles y jueves a las 16,30, se emiten los programas Minusval en las ondas y Defensa del consumidor, respectivamente, en lugar de Cantadísimos.

SABADOS: 7,55: Campanadas y apertura. 8,00: Buenos días Talavera. 8,30: Informativo de R.C.E. 9,00: Hoy será noticia. 9,15: Trabajando con música. 10,00: Radio Mercado. 11,00: Las alegres mañanas. 11,45: Cantadidatos. 12,00: Teléfono musical. 13,30: Mediodía Cadena Moro. 14,00: Talavera actualidad. 14,15: Micrófono deportivo. 14,30: Informativo de R.C.E. 15,00: Música en la sobremesa (Estéreo). 15,45: Las canciones de... (Estéreo). 16,00: Cantando las cuarenta (Estéreo). 20,30: Informativo de R.C.E. 21,00: Despedida y cierre.

DOMINGO: 9,55: Campanadas y apertura. 10,00: Santa Misa. Transmisión desde la Iglesia de S. Francisco. 10,30: Domingo es fiesta. 11,30: El programa de Seat. 12,00: Campo de juego (Deportivo). 14,00: América es una voz. 14,30: Informativo de R.C.E. 15,00: Música en la sobremesa (Estéreo). 16,00: Tiempo de jazz (Estéreo). 16,30: El deporte está aquí. 19,30: Super-éxitos. 20,00: Resumen jornada deportiva. 20,30: Informativo de R.C.E. 21,00: Despedida y cierre.

BAZAR CANARIAS

**Artículos importación
y decomisos**

TODO EN HI-FI

***Montajes de Discotecas,
Pub's, Cafeterías, etc.***

**LOS MEJORES
PRECIOS DEL
MERCADO**

**Ruiz de Luna, 15 - Tel. 80 80 25
TALAVERA**

Señora: su vestido, su suéter, su faja y toda su ropa interior más bonita y más barata en

ALMACENES CORROCHANO

Caballero: su traje, su camisa, sus pantalones más baratos y más modernos en

ALMACENES CORROCHANO

Joven: en pantalones vaqueros y de pana lo tenemos todo a precios más baratos

**NO LO OLVIDE: SI EN TALAVERA
BARATO QUIERE COMPRAR,
ALMACENES CORROCHANO
TENDRA QUE VISITAR**

c/ Cerería, 16

ESPAÑOLES CÉLEBRES

GUSTAVO ADOLFO BÉCQUIER,
ES EL MÁS PURO E INTENSO
POETA ROMÁNTICO ESPAÑOL.
NACE EN SEVILLA EN 1836...

SUS "RIMAS" CONSTITUYEN
LA MÁS ALTA Y PERMANENTE
MANIFESTACIÓN DEL ROMANTICISMO.

ES EL HOMBRE QUE
DESCUBRE LA LACERANTE
INCERTIDUMBRE DE SU
EXISTENCIA...

"VOLVERÁN LAS OSCURAS GOLONDRINAS",
"TU PUPILA ES AZUL Y CUANDO RIES",
SON EJEMPLOS DE LA ESPERANZA,
LA PASIÓN Y LA
FANTASÍA DE BÉCQUIER.

EN SUS "LEYENDAS", SE
VE SU PROSA ATRAIDA POR
EL MISTERIO.
MUERE EN MADRID CUANDO
SÓLO CONTABA 34 AÑOS.

Rafa

CALZADOS NUÑEZ

3 Establecimientos cerca de usted

SOMOS FABRICANTES

c/ Cerería, 12

c/ Muñoz Urra, 16

c/ Trinidad, 15

SIN DISCUSION

VISITENOS

MABELA NUPCIAS

NOVIAS

LA MAS GRANDE

EXPOSICION EN VESTIDOS DE NOVIA, MADRINA Y ACOMPAÑANTES

MAS DE TRESCIENTOS MODELOS DIFERENTES

MEDIDAS Y TALLAS ESPECIALES

MABELA NUPCIAS

Local a dos calles: Trinidad, 6.

Telf. 80 67 86 San Isidro, 7.

TALAVERA

EL TENIS

TEXTO Y DIBUJO: J. L. FERNÁN

HISTORIA

ESTE ES UN DEPORTE MUY ANTIGUO, PUES LOS GRIEGOS Y LOS ROMANOS YA LO PRACTICARON, DÁNDOLES EL NOMBRE DE "FENINDA" LOS PRIMEROS Y EL DE "HARPASTON" LOS SEGUNDOS. EN FRANCIA FUE EL JUEGO FAVORITO DE VARIOS MONARCAS, TALES COMO FRANCISCO I, ENRIQUE II Y SOBRE TODO DE ENRIQUE IV QUE LLEGÓ A SER UN VERDADERO CAMPEÓN.

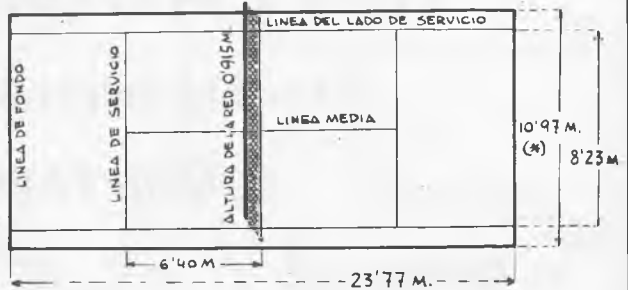

(*) LOS 10'97M. ES LA MEDIDA PARA LOS PARTIDOS DE DOBLES.

LAS REGLAS ACTUALES DEL TENIS SE DEBEN AL INGLÉS WINFIELD EN 1874, AUNQUE REFORMADAS MÁS TARDE, EN 1877, POR LA "LAWN TENNIS ASSOCIATION", QUEDANDO ESTABLECIDAS DICHAS NORMAS EN TODO EL MUNDO.



LAS REGLAS

EL SAQUE O SERVICIO SE DECIDE A SUERTES AL EMPEZAR EL JUEGO Y EN LOS SUCESIVOS EL RESTADOR PASA A SER SACADOR Y VICEVERSA.

LAS PELOTAS NO DEVUELTAS SON TANTOS A FAVOR DEL CONTRARIO.

PIERDEN LOS JUGADORES QUE HACEN LA JUGADA CON MÁS DE UN RAQUETAZO O TOCAN LA RED O SUS POSTES MIENTRAS ESTÁ LA PELOTA EN JUEGO. TAMBIÉN SI TOMAN ÉSTA DE BOLEA ANTES DE QUE HAYA PASADO LA RED.

LOS PARTIDOS SON POR TANTEO (200 O MÁS TANTOS) O POR JUEGOS (DE QUINCES) EL TENIS SE DENOMINA SIMPLE CUANDO EN EL TOMAN PARTE DOS JUGADORES Y DOBLE SI SON TRES O CUATRO.

COPA DAVIS

LA COMPETICIÓN INTERNACIONAL MAS FAMOSA ES LA CONOCIDA POR COPA DAVIS, TROFEO DE NACIONES QUE PASA DE UNO A OTRO VENCEDOR, PERMANECIENDO DEPOSITADA EN LA FEDERACIÓN DEL PAIS VENCEDOR DURANTE UN AÑO. ESTA PRUEBA FUE INSTITUIDA EN 1900. DESDE LOS PRIMEROS AÑOS CONTENDIERON SOLO GRAN BRETANA Y EE.UU. ACTUALMENTE LAS COMPETICIONES SE DIVIDEN EN TRES ZONAS: EUROPEA, ASIÁTICA Y AMERICANA. EL GANADOR DE LA ZONA EUROPEA COMPITE CON EL DE LA ASIÁTICA Y EL VENCEDOR CON EL DE LA ZONA AMERICANA; EL ÚLTIMO VENCEDOR SE ENFRENTA CON EL PAIS POSEEDOR DE LA COPA DAVIS. LAS PRUEBAS PARA ESTA COPA COMPRENDEN CINCO PARTIDOS: CUATRO INDIVIDUALES Y UN DOBLE. OTRA COMPETICIÓN FAMOSA ES LA DE "WIMBLEDON" QUE SE CELEBRA ANUALMENTE EN EL MES DE JULIO EN ESTA LOCALIDAD DE INGLATERRA.

LA VICTORIA ESPAÑOLA

EL ESPECTACULAR TRIUNFO QUE OBTUVO ESPAÑA AL ELIMINAR DE LA COPA DAVIS A ESTADOS UNIDOS, HARA RECORDAR EL 19 DE AGOSTO DE 1965 COMO EL DIA MAS GRANDE DEL TENIS ESPAÑOL, TENIENDOSE EN CUENTA QUE LOS EQUIPOS NORTEAMERICANOS HAN SIDO GRANDES CAMPEONES Y MUY AFICIONADOS A ESTE DEPORTE, CONTANDO CON UN NÚMERO CONSIDERABLE DE JUGADORES PROFESIONALES, MIENTRAS QUE EL TENIS EN ESPAÑA NO HA TOMADO EL AUJE NECESARIO, DEBIDO A LOS POCOS AÑOS QUE LLEVA PRACTICANDOSE CON LA INTENSIDAD QUE SE REQUIERE, POR FALTA DE AFICIONADOS A DICHO DEPORTE.

		SETS				
D. RALSTON	30	9	6	6	3	4
C. GRAEBNER						
M. SANTANA	40	1	4	3	6	6
J.L. ARILLA						

EL RESULTADO

LOS PROTAGONISTAS

LOS PERSONAJES DE ESTA VICTORIA DE DOBLES HAN SIDO MANUEL SANTANA Y JOSE LUIS ARILLA CONTRA LOS NORTEAMERICANOS D. RALSTON Y C. GRAEBNER, LOGRANDO PARA ESPAÑA EL 4-6, 3-6, 6-3, 6-4 Y 11-9, EN UN PARTIDO EMOCIONANTÍSIMO QUE DURÓ CASI TRES HORAS BAJO UN SOL ABRASADOR EN EL REAL CLUB DE TENIS DE BARCELONA.



MANUEL SANTANA

RETIRADO SANTANA DEL TENIS, APARECE COMO EL PRIMER TENISTA ESPAÑOL MANUEL ORANTES, QUIEN EN 1971 SE CONSAGRÓ COMO FIGURA INTERNACIONAL AL GANAR EL II OFEN DE ESPAÑA. POCO ANTES DE ESTE PREMIO YA ERA CAMPEÓN DE ESPAÑA.



SEGUIDAMENTE GANARÍA EN EL TORNEO DE TENIS DE FOREST HILLS DE ESTADOS UNIDOS.

PROGRAMACION T.V.

PRIMERA CADENA

LUNES, 9 DE NOVIEMBRE

14,15 CARTA DE AJUSTE

14,28 APERTURA Y PRESENTACION

14,30 PROGRAMA REGIONAL SIMULTANEO

Desde Madrid: *"Informativo 1"*

15,00 CRONICA 3

16,05 CONTRA EL VIENTO

(Mayores de 14 años)

Sofocada la rebelión las represalias no se hacen esperar para los convictos. La situación de éstos es cada vez peor. Unos son ahorcados, otros deportados a otras islas y los menos azotados. Greville, ayudado por Pike, convertido en su mano derecha, busca hacerse de las tierras de un granjero vecino de Jonathan, Sam Fichett, al cual, terminan arruinando valiéndose de sus malas artes.

17,00 DESPEDIDA Y CIERRE

18,15 CARTA DE AJUSTE

18,30 APERTURA, PRESENTACION Y

AVANCE INFORMATIVO

18,35 LA COMETA BLANCA

19,00 EL LIBRO GORDO DE PETETE

19,02 POPEYE

"El Decathlon anual"

"Satélite al rescate"

19,30 MATT Y JENNY

"Llamada a las armas"

Intérpretes: Neil Dainard, Duncan Regehr, Derrick Jones.

Adam Cardston, Matt y Jenny, que se desplazan a través del bosque, se encuentran con un curioso pelotón de soldados, al mando de un teniente, que buscan a un hombre al que consideran desertor.

20,00 INFORMATIVO JUVENIL

20,25 LA BOLSA Y LA VIDA

El consumo analizado como un tema de interés público.

21,00 TELEDIARIO

21,35 LAS TRIBULACIONES DEL JUEZ FRANKLIN

"Dinero contra dinero"

Intérpretes: Tony Randall, Barney Martín, William Windomm.

El juez Franklin, recibe la visita de Hamilton Kiss, un abogado con el que formó equipo antes de hacer las oposiciones para magistrado, Hamilton le ofrece un puesto en su nuevo despacho, con unos honorarios muy superiores a los que actualmente disfruta.

22,05 BLANCO Y NEGRO

Dirección, realización, guión:

Ricardo Arias.

Presentadora: Mari Cruz Soriano.

Programa musical basado en la recupe-

ración de los grandes éxitos musicales de la década de los 60.

22,35 MUSICA PARA SOBREVIVIR

(Mayores de 18 años)

"Segunda parte"

Dirección: Daniel Mann

Guión: Arthur Miller, basado en el libro de Fania Fenelon.

Intérpretes: Vanessa Redgrave, Jane Alexander, Verna Bloom, Marisa Berenson, Maud Adams, Viveca Lindfors, Shirley Knight, Melanie Mayron

La voluntad de Fania se debilita por momentos al ver a miles de seres marchar hacia la muerte. Alma por su parte se esfuerza en mantener unida a la orquesta, a base de ensayos y ejecutar las obras lo mejor posible con el fin de ganar tiempo.

23,35 MANO A MANO

24,00 AL CIERRE

00,15 DESPEDIDA

SEGUNDA CADENA

19,30 CARTA DE AJUSTE

19,30 APERTURA Y PRESENTACION

19,45 NOTICIAS - 2

20,00 AVENTURAS DE SUPER-RATON

20,30 ALCORES (CULTURAL ABIERTO)

21,30 MIS TERRORES FAVORITOS

Programa dirigido y presentado por Narciso Ibáñez Serrador.

"Juegos" 1967

Dirección: Curtis Harrington

Guión: Gene Kearney

Intérpretes: Simone Signoret, James Caan, Katharine Ross, Don Stroud, Ken Smith.

La esposa de un coleccionista de máquinas eléctricas de diversión —las clásicas "ping-ball"— recibe la visita de una vendedora de cosméticos, que se declara colega del marido, pero en unos juegos más profundo y apasionantes: los de ultratumba.

23,30 FLAMENCO

"De la Judería a la Unión"

Encarnación Fernández (cantaora)

Faiquillo (bailaor).

24,00 NOTICIAS - 2

24,15 DESPEDIDA Y CIERRE

PRIMERA CADENA

MARTES, 10 DE NOVIEMBRE

14,14 CARTA DE AJUSTE

14,28 APERTURA Y PRESENTACION

14,30 PROGRAMA REGIONAL SIMULTANEO

15,00 CRONICA 3

16,05 CONTRA EL VIENTO

(Mayores de 14 años)

"Un asunto de vida o muerte"

La fallida rebelión pesa en el ánimo de todos. El gobernador decreta el toque de queda, autorizando al ejército a detener a quienes circulen desde el anochecer al amanecer, bajo pena de cárcel.

17,00 DESPEDIDA Y CIERRE

18,15 CARTA DE AJUSTE

18,30 APERTURA, PRESENTACION Y AVANCE INFORMATIVO

18,35 LA COMETA BLANCA

19,00 EL LIBRO GORDO DE PETETE

19,02 VIDA DE ESTUDIANTE

"Otra vez sentimientos"

Intérpretes: John Houseman, James Stephens, Robert Reed, Francine Facker. Elizabeth Logan, se entrevista con el profesor Doyle Howard, a petición de éste; ante la sorpresa de la alumna, Howard le comunica que en el examen parcial ha obtenido un notable, pero que la nota puede ser mejorada, siempre que ella acceda a mostrarse amable con él.

20,00 NOMBRES DE AYER Y DE HOY

"Charlie Rivel"

20,25 UN MUNDO PARA ELLOS

"El niño y sus derechos universales"

21,00 TELEDIARIO

21,35 300 MILLONES

22,35 DALLAS (Mayores de 18 años)

"Secuestro"

Intérpretes: Barbara Bel Geddes, Jim Davis, Patrick Duffy, Victoria Principal, Charlene Tilton, David Ackroyd, Paul Josio, Kelly Jean Peters, Stephen Davies. Un trío de secuestradores ha planeado apoderarse de J. R. y exigir después un sustancioso rescate. Después de una bien planeada operación, que no les sale como habían previsto, en vez de J. R. es Bobby el que cae en sus manos, debido a que éste había utilizado el coche de su hermano para hacer un desplazamiento.

23,35 VIVIR CADA DIA

"Músicos de la calle"

24,00 AL CIERRE

00,15 DESPEDIDA

SEGUNDA CADENA

19,30 CARTA DE AJUSTE

19,43 APERTURA Y PRESENTACION

19,45 NOTICIAS - 2

20,00 EL CARRO DE LA FARSA

"El Retablo de Maese Pedro"

20,35 RETRATO EN VIVO

21,35 ARRIBA Y ABAJO

"Paz en la tierra"

Intérpretes: David Laughton, Gordon Jackson, Cathleen Nesbitt, Jacquelin Toug. Los sirvientes de Eaton Place están preparando las cosas de Navidad; James Bellamy y su esposa Hazel se han mar-

chado por unos días y la anciana Lady Southwold llega a la ciudad para pasar las Navidades con Richard. La única invitada es Georgina Worsley cuyos padres murieron junto con Lady Marjorie en el hundimiento del Titanic. La joven Georgina hace amistad con una niña de edad parecida a la suya llamada Deisy y juntas pretenden remediar en este día de paz las necesidades de las gentes.

22,30 LA VISPERA DE NUESTRO TIEMPO

Varsovia. Agosto de 1944

Trata del tercer levantamiento de la capital polaca durante la segunda guerra mundial, el más dramático y desconcertante que tuvo en vilo a la opinión mundial durante más de dos meses en el verano de 1944.

23,45 NOTICIAS - 2

24,00 DESPEDIDA Y CIERRE

PRIMERA CADENA

MIÉRCOLES, 11 DE NOVIEMBRE

14,15 CARTA DE AJUSTE

14,28 APERTURA Y PRESENTACION

14,30 PROGRAMA REGIONAL SIMULTANEO

15,00 CRONICA 3

16,05 CONTRA EL VIENTO (Mayores de 14 años)

"Espíritu de empresa"

Meses más tarde Jonathan tiene a su punto su cosecha de trigo. Carece de mano de obra y busca desesperadamente quién le ayude. Se sabe vigilado por Greville y Pike que espera la ocasión de caer sobre él como hicieron con Sam Fichett.

17,00 DESPEDIDA

18,15 CARTA DE AJUSTE

18,30 APERTURA Y PRESENTACION, AVANCE INFORMATIVO

18,35 LA COMETA BLANCA

19,00 EL LIBRO GORDO DE PETETE

19,02 LOS SIETE DE BLAKE

"Duelo" (Duel)

Intérpretes: Gareth Thomas, Paul Darrow, Sally Knyvette, Jan Chappell. El "Liberador", en un viaje interestelar ha llegado a una nueva Galaxia en la que descubren un planeta que aparentemente presenta señales de vida. Blake, Jenna y Eigon son teletransportados y contemplan un paisaje desolador, poblado sólo de tumbas.

20,00 UN MUNDO FELIZ

"Grandes presas" (II)

20,25 RAICES

"Peñaparda"

21,00 TELEDIARIO

21,35 SESION DE NOCHE (Mayores de 14 años)

"Tempestad sobre Washington"

Dirección: Otto Preminger

Guión: Wendell Mayes

Intérpretes: Henry Fonda, Charles Laughton, Walter Pidgeon, Don Murray, Gene Tierney.

Cuando el Presidente de los Estados Unidos decide nombrar, para el cargo de Secretario de Estado, a un polémico senador conocido por su ideología liberal, salen a relucir, con tan imprevisibles como graves consecuencias, toda una serie de alegatos y maniobras que ponen de relieve la grandeza y la miseria moral que lleva implícito, muchas veces, el ejercicio de la política.

00,10 AL CIERRE

00,15 DESPEDIDA

SEGUNDA CADENA

19,30 CARTA DE AJUSTE

19,43 APERTURA Y PRESENTACION

19,45 NOTICIAS - 2

20,00 PROGRAMA INFANTIL

20,30 ENTRE DOS LUCES

21,00 BENNY HILL

21,30 EL TESTIGO

22,30 LOS MITOS

La primera parte del programa situará el mito Tebano, que nace de la historia de Edipo y dará origen a una serie de tragedias familiares, de las cuales Antígona representa un singular prototipo.

23,45 NOTICIAS - 2

24,00 DESPEDIDA Y CIERRE

PRIMERA CADENA

JUEVES, 12 DE NOVIEMBRE

14,15 CARTA DE AJUSTE

14,28 APERTURA Y PRESENTACION

14,30 PROGRAMA REGIONAL SIMULTANEO

15,00 CRONICA 3

16,05 CONTRA EL VIENTO (Mayores de 14 años)

"La sarten por el mango"

Cuatro años más tarde, se ha olvidado casi totalmente la rebelión. Los militares y las autoridades siguen con sus desmanes enriqueciéndose con sus contrabandos y negocios a costa de los colonos.

17,00 DESPEDIDA Y CIERRE

18,15 CARTA DE AJUSTE

18,30 APERTURA, PRESENTACION Y AVANCE INFORMATIVO

18,35 LA COMETA BLANCA

19,00 EL LIBRO GORDO DE PETETE

19,02 MICKY Y DONALD

19,30 TIERRAS Y PROFUNDIDADES

"La última singladura"

20,00 PANTALLA ABIERTA

"Miami: encuentro de dos culturas"

21,00 TELEDIARIO

21,35 ESTA NOCHE

22,35 FICCIONES

"Los esclavos"

Se trata de una farsa en la que dos parejas evolucionadas descubren la sociedad de consumo; la primera pareja encuentra la forma de vivir con el trabajo de la segunda y esta trabaja con gran entusiasmo para lograr tener todo bien de consumo...

23,35 OBJETIVO

"Namibia"

24,00 AL CIERRE

00,15 DESPEDIDA

SEGUNDA CADENA

19,30 CARTA DE AJUSTE

19,43 APERTURA Y PRESENTACION

19,45 NOTICIAS - 2

20,00 LOS CHICOS DEL 47 A

20,30 BALONCESTO

"Copa de Europa"

Barcelona - Villeurbanne

22,00 ZARABANDA

22,45 LA CAIDA DE LAS AGUILAS

"El último Zar"

Dirección: Bill Hays

Intérpretes: Gayle Hunnicutt, Charles Kay, Barry Foster, Freddie Jones, Patrick Stewart, Lynn Farleigh, Ursula Howells, David Collins, Tony Jay, Jan Francis.

1894. Nicolás era un hombre de pequeña estatura, tímido, encantador, solícito, y de una inteligencia harto menguada. El fue quien dirigió la obsoleta vida del Zarevich. Sus intereses principales eran la vida militar y su amante, la bailarina Mathilde Kschessinska. El, resto de su familia y toda Rusia estaban dominados por su padre Alejandro III, un hombre simplista, fuerte y enorme que encarnaba la monarquía absoluta.

23,45 NOTICIA - 2

24,00 DESPEDIDA Y CIERRE

PRIMERA CADENA

VIERNES, 13 DE NOVIEMBRE

14,15 CARTA DE AJUSTE

14,28 APERTURA Y PRESENTACION

14,30 PROGRAMA REGIONAL SIMULTANEO

15,00 CRONICA 3

16,05 CONTRA EL VIENTO (Mayores de 14 años)

"El golpe de fortuna"

Polly se hace cargo de la taberna sopor-

tando las continuas presiones de Pike. Mary y Jonathan viven felices dentro de lo que cabe. Al regreso de un día de campo encuentran en su casa a Pike que acusa a Jonathan por no haber ido a la reunión de colonos de Parramatha. Mary saca su genio irlandés, y Pike ante el aluvión de verdades, sale indignado prometiendo su venganza. La cumple y Jonathan es llamado a juicio.

17,05 BLA, BLA, BLA

17,45 ESPAÑA ESTUVO ALLI

"Españoles y franceses antes de la independencia"

18,35 AVANCE INFORMATIVO

18,38 LA COMETA BLANCA

19,03 EL LIBRO GORDO DE PETETE

19,05 SPIDERMAN

"La amenaza de misterio"

El hombre Misterio reta al hombre Araña con la intención de vencerlo y cobrar así una recompensa del director de Daily Goble.

19,30 OTRAS COSAS

Presentador: Joaquín Prat

Programa en directo con un tratamiento orientativo sobre las actividades directamente relacionadas con nuestro tiempo libre.

20,25 MAS VALE PREVENIR

"Vitaminas"

Dirección: Ramón Sánchez-Ocaña

21,00 TELEDIARIO

21,35 TEATRO

"Los japoneses no esperan", de Ricardo Talesnik.

Julia ayuda a su marido a preparar el equipaje para un urgente viaje de negocios. La casualidad hace que descubra el auténtico negocio que Miguel va a hacer. Para impedir que el hombre empedra el viaje utiliza un sencillo truco que le da muy buen resultado, aunque consigue desesperar a Miguel...

23,35 MUSICA, MAESTRO

"Cómicos" (La nueva comedia musical)

24,00 AL CIERRE

00,15 DESPEDIDA

SEGUNDA CADENA

19,00 CARTA DE AJUSTE

19,13 APERTURA Y PRESENTACION

19,15 NOTICIAS - 2

19,30 LA CLAVE

23,45 NOTICIAS - 2

24,00 DESPEDIDA Y CIERRE

PRIMERA CADENA

SABADO, 14 DE NOVIEMBRE

10,45 CARTA DE AJUSTE

10,59 APERTURA Y PRESENTACION

11,00 SABADABADA

13,00 CONCIERTO

14,00 INFORMATIVO

15,35 LOS PICAPIEDRA

"Número 39"

Una reunión de la Gran Hermandad de los Búfalos Mojados, de la que son socios los muchachos, hacen sospechar a las chicas.

16,05 PRIMERA SESION

"Gloria incierta" 1944

Dirección: Raoul Walsh

Guión: Vadnay - Brand.

Intérpretes: Errol Flynn, Paul Lukas, Jean Sullivan, Faye Emerson.

Durante la ocupación alemana de Francia, un bombardeo inglés sobre una cárcel de París salva de morir en la guillotina a un asesino llamado Picard. El comisario que le atrapó se lanza, de nuevo, en su búsqueda, consiguiendo capturarlo. Coincidiendo con esta peripécia, un saboteador vuela un puente y la Gestapo pone como precio la vida de cien rehenes si el saboteador no se entrega.

17,45 DIBUJOS ANIMADOS

18,00 APLAUSO

19,05 LAPIZ Y PAPEL

20,00 NOTICIAS

20,25 FUTBOL

Desde el campo de Sarriá transmisión en directo del encuentro de Fútbol correspondiente a la Primera División entre los equipos Español C.F.-Sporting de Gijón.

22,30 INFORME SEMANAL

23,30 LARGOMETRAJE TV.

"Cotter" 1972

Director: Paul Stanley

Intérpretes: Don Murray, Carol Lynley, Ritt Torn.

Cotter es un mestizo que trabaja como payaso en los rodeos y que con ocasión de un infortunado accidente, se siente responsable de la muerte de un vaquero al que no pudo ayudar por estar borracho mientras trabajaba. Tras el trágico suceso regresa a su pueblo natal, donde su carácter alegre y pendenciero comienza a crearle problemas con el vecindario, todo ello acentuado por el hecho de que por sus venas corre sangre india.

01,00 DESPEDIDA

SEGUNDA CADENA

15,15 CARTA DE AJUSTE

15,28 APERTURA Y PRESENTACION

15,30 TOME LA PALABRA

16,00 VIDA EN LA TIERRA

"La conquista de las aguas"

17,00 RETRANSMISION DEPORTIVA

"*Rugby*" Francia-N. Zelanda

18,45 POLI DEPORTIVO

19,45 CINE - CLUB

"*Cenizas de amor*" 1941

Ciclo: Hedy Lamarr

Dirección: King Vidor

Guión: E. Hill - K. Vidor

Intérpretes: Hedy Lamarr, Robert Young
Ruth Hussey, Charles Coburn, Fay Holden, Van Heflin

A su vuelta de Europa, tras haber combatido como teniente en la Primera Guerra Mundial, Harry Pulham, miembro de una antigua y acaudalada familia de Boston, intenta apartarse de la tradición y de las normas a las que se han visto sometidas varias generaciones de los Pulham y emprender una nueva vida. Harry acepta un empleo en una agencia de publicidad de Nueva York, donde trabaja bajo los auspicios de Marvin, una joven diseñadora.

22,00 TEATRO REAL

24,00 DESPEDIDA Y CIERRE

PRIMERA CADENA

DOMINGO, 15 DE NOVIEMBRE

9,45 CARTA DE AJUSTE

9,59 APERTURA Y PRESENTACION

10,00 HABLAMOS

10,30 EL DIA DEL SEÑOR

11,30 GENTE JOVEN

12,30 TIEMPO Y MARCA

Desde el Pabellón de Deportes de Santa Cruz de Tenerife, transmisión del encuentro de Baloncesto de la Liga Nacional Canarias-Real Madrid.

14,00 INFORMATIVO

—Revista de Toros

Dirección: Mariví Romero

Guión: Manuel F. Molés

Programa de información taurina

—Deportes

—Noticias

15,35 SPORT BILLY

"*Disturbios en Tokio*"

Sport Billy y su compañera son llamados para realizar una misión en Tokio, donde bandas organizadas se enseñorean de la ciudad.

16,05 VERANO AZUL

"*El visitante*"

Jorge y Pilar, padres de Desita, son un matrimonio fracasado por dejar que Mari Luz, la hermana de Pilar, se entrometa constantemente en su vida privada. Si no han llegado todavía a la separación es por considerar a la hija, pero al final comprende que viviendo juntos en un

estado de guerra permanente hacen desgraciada a la hija y deciden separarse.

17,05 EL BIOLOGO

"*Como se mide uno*"

17,30 TOME LA PALABRA

El correo de los televidentes, la audiencia se explica en directo. Los telespectadores podrán recibir las respuestas directamente de los responsables de los programas.

18,00 VAMOS A VER

18,30 EL DETECTIVE NERO WOLFE

"*La clave está en el libro*"

Dirección: Bob Kelljan

Intérpretes: William Conrad, Lee Horsley, George Wyner, Allan Miller, David Hedison.

Una atractiva joven llamada Jean Whelman, visita a Nero Wolfe; su hermana ha muerto por ingerir sedantes con alcohol, y la policía ha cerrado el caso por considerar que ha existido suicidio, no obstante Jean cree firmemente en que su hermana ha sido asesinada. Nero Wolfe acepta el trabajo, y pronto descubre que Whelman había recibido la visita de un escritor, Blake Richi, minutos antes de su muerte, entregándole con el título de "No confiéis".

19,20 AVANCE DEPORTIVO

19,30 ERASE UNA VEZ EL ESPACIO

20,00 VOCES SIN VOZ

"*La unión hace la fuerza y el pan*"

21,00 NOTICIAS

21,15 EN TIERRAS LEJANAS

"*Panchito y su capilla*"

Panchito el indito-sacristán de la Capilla Sixtina del arte colonial del Cuzco, alterna la celebración de la misa con las ceremonias secretas y paganas; de la coca y de la "Pachamama"

22,15 DEPORTIVO

23,45 ENREDO (Mayores de 18 años)

"*Episodio n.º 17*"

Dirección: Jay Sandrich

Guión: Susan Harris

Intérpretes: Katherine Helmond, Robert Mandan, Jennifer Salt, Diana Canova, Jimmy Baio, Robert Guillaume, Cathryn Damon, Richard Mulligan.

La obsesión de Burt, convertido en investigador, por descubrir al asesino de su hijo trae de cabeza a toda la familia que teme por su salud mental y también, por la física, sobre todo a raíz de la explosión producida por uno de sus experimentos científicos. Momentos después de este acontecimiento aparece en la casa Ingrid, para comunicarles que su hija Corinne, ha sido puesta en libertad y que Jessica está arrestada.

00,15 DESPEDIDA

SEGUNDA CADENA

15,15 CARTA DE AJUSTE

15,28 APERTURA Y PRESENTACION

15,30 EL INCREIBLE HULK

"Traiganme la cabeza de Hulk"

Dirección: Bill Bixby

Guión: Allan Cole - Chris Bunch

Intérpretes: Bill Bixby, Lou Ferrigno, Jack Coivin, Jed Mills, Sandy McPeak, Jane Merrow.

Una publicación ofrece un millón de dólares por la cabeza de Hulk. Al ofrecimiento acude un aventurero que se dispone a contratar los servicios de Banner para trabajar en un laboratorio dirigido por la Doctora Cabot. Se trata de realizar un estudio sobre las mutaciones, tema de máximo interés para David Banner, pero en realidad es una trampa para acabar con Hulk.

16,15 FLASH GORDON

"La Rebelión de los Poderosos"

Flash Gordon y el Hombre León se introducen en la Ciudad Celeste y consiguen cortar la barrera de energía que le rodea. De esta manera las fuerzas del príncipe

Barin penetran en la ciudad y se apoderan de ella.

17,00 LOU GRANT

"Veneno"

Dirección: Gene Reynolds

Intérpretes: Edward Asner, Mason Adams, Robert Walden, Guy Boyd, Belinda J. Montgomery.

Sam Beecher, viejo amigo de Rossi, pretende hacer una serie de denuncias contra los responsables de la planta nuclear de "Las Tunas", a través de "La Tribuna". Para recoger pruebas se desplaza a un pueblo llamado Juanita, en la frontera con California. Pero cuando Rossi y Carol, la novia de Sam, llegan al pueblo, la policía les comunica que Beecher murió el día anterior atropellado por un coche.

18,00 MUSICAL EXPRESS

19,00 REALIZADA POR...

20,00 FUTBOL ENCUENTRO EN ESPAÑA

Programa dedicado al Mundial-82

21,00 OPERA

En directo desde El San Francisco Opera House AIDA de VERDI

24,30 DESPEDIDA Y CIERRE

SIGUEN SOPLANDO...

BUENOS AIRES

EN TALAVERA

Regalos exóticos, divertidos,

Regalos para todos

"BUENOS AIRES"

Arco de San Pedro, 9

A un paso de la Plaza del Reloj

Las Margaritas



REGALOS

BISUTERIA

DECORACION

* * *

**Una tienda nueva donde
encontrarás muchos re-
galos para cada presu-
puesto y la última mo-
da en artículos de
bisutería**

Auda. Muñoz Grandes, 9 ~ TALAVERA

"Las Margaritas"





¿PORQUÉ TE QUEDAS TAN CALLADA? ¿NO TE GUSTA OIRME DECIR QUE TE QUIERO?

NO SE TRATA DE ESO... ES QUE NO ESTOY SEGURA ÁUN DE CORRES PONDERTE.



ESTOY CONVENCIDO DE QUE ANTES O DESPUÉS LLEGARÁS A QUERERME. Y MUCHO. TANTO COMO YO A TÍ.

¿VECES ME PREGUNTO QUE HABRÁS VISTO EN MÍ.



SI SOLAMENTE VES MI BELLEZA.

MÍRATE EN UN ESPEJO Y SABRÁS LA RESPUESTA. ERES MUY GLIAPA.



¿CÓMO LO SABES? ¿APENAS ME CONOCES. SOLO TE HE DICHO MI NOMBRE Y QUE TRABAJA DE SECRETARIA.

TIENES TAMBIÉN OTRAS CUCLIDADES.



SIN EMBARGO, CUANDO TE CONOCÍ EN AQUEL "PUB" ME PARECISTE UNA MUJER MUY MISTERIOSA.

ES CURIOSO QUE TE PARECIERA ESO.



LO DIJO MUY SERIA.

PORQUE ES JUSTAMENTE LO QUE SOY. UNA AVENTURERA SIN ESCRÚPULOS

PERO ÉL NO DIÓ IMPORTANCIA A SUS PALABRAS. O, QUIZÁ, CREYÓ QUE BROMEABA.

MUJER SIN ESCRÚPULOS O SECRETARIA ME DA LO MISMO. TE QUERRÍA EXACTAMENTE IGUAL.



ESTABA MUY ENAMORADO DE ELLA. SE NOTABA EN LA DELICADA FORMA COMO LA TRATABA.



NUNCA ME HAS DICHO QUE ME QUIERES... NI SIQUERA QUE TE INTERESE UN POCO. ¿TENDRÉ QUE ESPERAR MUCHO TIEMPO AÚN PARA DÍRTELO DECIR?



SI, SI ME INTERESAS, CARLOS.

¿SÓLO TE INTERESAS? CONTESTA ÉSO LO TE INTERESA?



Y CREO QUE TAMBIÉN TE QUIERO...



ÉL NO DIJO NADA. SE LIMITÓ A BESARLA. TIERNAMENTE, CON DELICADEZA.

TRANSCURRIERON
VARIOS DÍAS.



HOLA, LUIS... YA VEO
QUE ESTÁS TAN OCU-
PADO COMO SIEMPRE.

EFFECTIVAMENTE, EL MARQUÉS DE
PINOQUEMADO ESTABA ENTREGA-
DO A SU TAREA FAVORITA: LA DE
NO DAR GOLPE.



MIRABA LAS COTIZACIONES
DE BOLSA... ¿QUÉ CATASTRO
FE!

¿QUÉ TAL VAN LAS COSAS?
¿CONSEGUISTE ESE PRÉSTA-
MO? ESTAMOS SIN BLANCA.



TÚ TAN PROSICO
COMO SIEMPRE.



OLVÍDATE DEL PRÉSTAMO.
CONSEGUÍ ALGO MEJOR.
CARLOS MORACES YA ES-
TÁ EN EL BOTE.



¿EN EL BOTE...? ESO QUIERE
DECIR QUE TÚ Y ÉL... BUENO,
ESPERO QUE HAYAS SIDO PRU-
DENTE, Y DISCRETA.

(CONTINUARA)

CHANEL'S *y Katty*

Piel y Modas

Anuncia a su distinguida
clientela la nueva moda
OTOÑO-INVIERNO
LA ALTA COSTURA Y
PRET-A-PORTER

TODO PARA LA MUJER

CHANEL'S *y Katty*

MODELOS EN EXCLUSIVA

Ramón y Cajal, 10
Capitán Daoiz, 1

TALAVERA DE LA REINA

LA BRUJA MERLINA*



BAZAR OVNI

Artículos de Importación y Decomisos

*Le brinda la oportunidad de adquirir el más extenso
surtido de artículos de Importación al mejor precio*

Visítenos y quedaremos mutuamente agradecidos

*También disponemos de más de 100 películas de S-8
y video en alquiler*

- **Los Diez Mandamientos**
- **El Padrino**
- **Marathon Man**
- **Sissi**
- **Fiebre del Sábado Noche, etc.**

*Por sólo 800 ptas. Lleve un largometraje de S-8 a su
propia casa*

BAZAR OVNI

San Francisco, 20 - Teléf. 80 49 58

JUEGO del SAFARI

SE TRATA DE CAZAR A ESTOS SIMPATICOS ANIMALITOS

J. SANCHIS



II SE JUEGA CON TRES DADOS (O TIRANDO UN DADO TRES VECES) DE DOS A 4 JUGADORES POR TURNO



III CADA VEZ QUE LA SUMA DE LOS DADOS COINCIDA CON UN ANIMALITO, EL JUGADOR SE ANOTA SU PESO

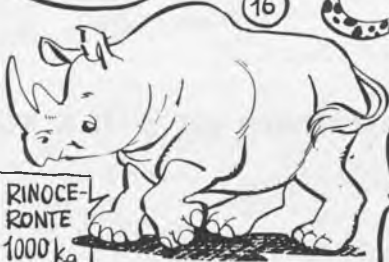

IV SI EL ANIMALITO YA ESTA CAZADO O NO ACIERTA, PIERDE EL TURNO. CUANDO TODOS ESTAN YA CAZADOS, GANA EL JUGADOR QUE MAS Kgs HAYA SUMADO



V (ESTOS PESOS SON IMAGINARIOS EL QUE QUIERA PUEDE PESARLOS POR SU CUENTA)



Para colorear

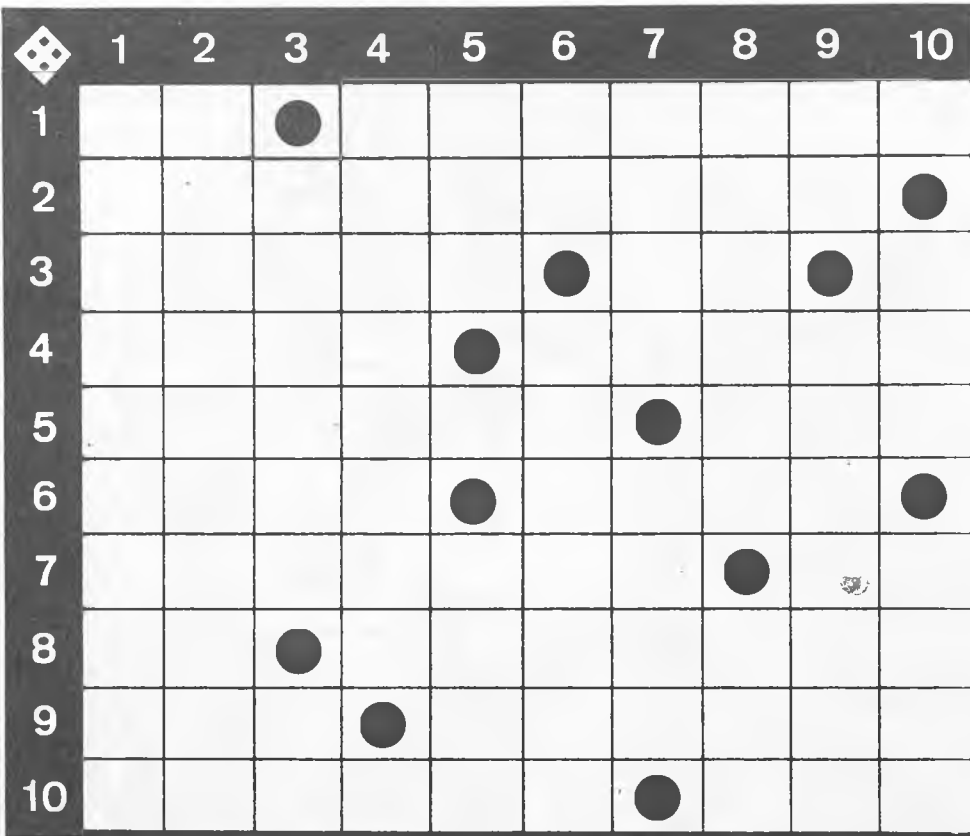

HORIZONTALES.—1: Siglas comerciales. Signo del Zodiaco al que pertenece la actriz de la foto.—2: Figurado, fatigáis dando mucha prisa.—3: Nombre propio de la actriz que nos ocupa. Símbolo químico del tántalo. Vocal.—4: Criba grande para limpiar el trigo. Municipio de Filipinas, en la provincia de Cotabato, de la isla de Mindanao.—5: Anticuado, calidad de rara o extraordinaria. Asidero, agarradero.—6: Muni-

cipio de Bélgica, en la provincia de Luxemburgo. Cierta piedra con que se cubre el suelo.—7: Pusieses precio. Símbolo químico del bario. 8: Partícula inseparable negativa. En Méjico y en plural, capote de monte.—9: Nave, embarcación. Inscribe en la lista de tripulantes de un buque.—10: Acudo a un acto público. Igualdad de nivel.

VERTICALES.—1: En femenino, natural de cierta ciudad del Asia antigua citada en la Biblia. 2: Cobertizos en que trabajan los cordeleros.—3: Réceles, suplíqueles. Escuché.—4: Acójalas, hospédelas. Consonante.—5: Hueso de la cadera. Consonante. Al revés y en plural, astilla de madera resinosa usada para alumbrar.—6: Al revés, matrícula española. Apellido de la actriz de la fotografía.—7: Cierta clase de paño usada por los tahitianos. Atreverse arriesgarse.—8: Muéstrelas con ciertos gestos su alegría. Preposición.—9: Al revés, nota musical. Nombre dado por Cristóbal Colón a una de las islas Bahamas.—10: Signo de la proposición particular negativa. Río de Rusia que nace en la región de Oriol y desagua en el Volga. Campeones.

HORIZONTALES.—1: MANUEL. 2: Alegres. 3: R. FRAGA. 4: Améis. G. 5: V. Loe. I. 6: I. Es. TT. 7: La. Trabajáis. 8: LUGO. IRI-BARNE. 9: Aloja. I. Arado. 10: Salop. Oída. Os.

VERTICALES.—A: Maravillas. B: Al. M. Aula. C: Nefele. Gol. D: Ugrios. Ojo. E: Erase. T. AP. F: leG. Tri. G: SAGITARIO. H: Bi. I. I: Abad. J: Jara. K. Ara. L: Indo. M: Seos.

Jeroglífico

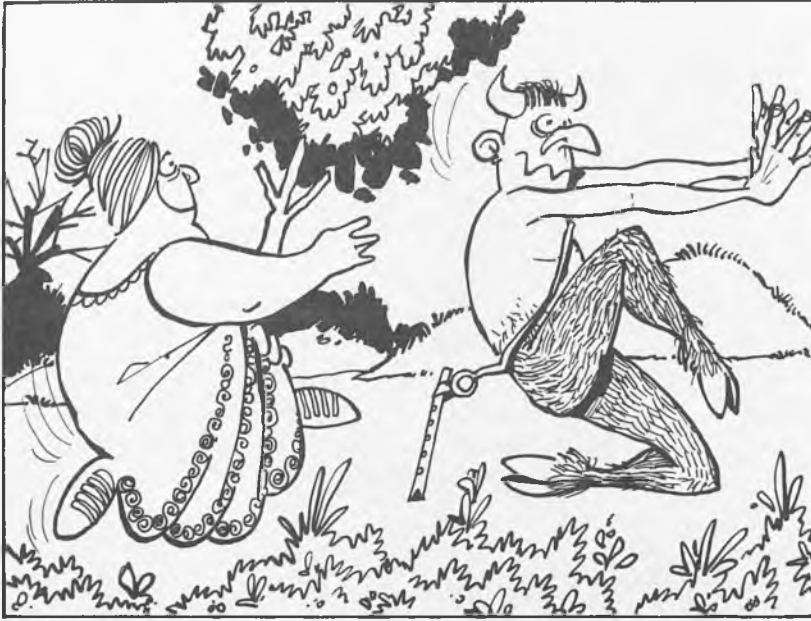

Juego de los siete errores

Trate de descubrir los siete errores que diferencian a estos dos dibujos, aparentemente iguales.

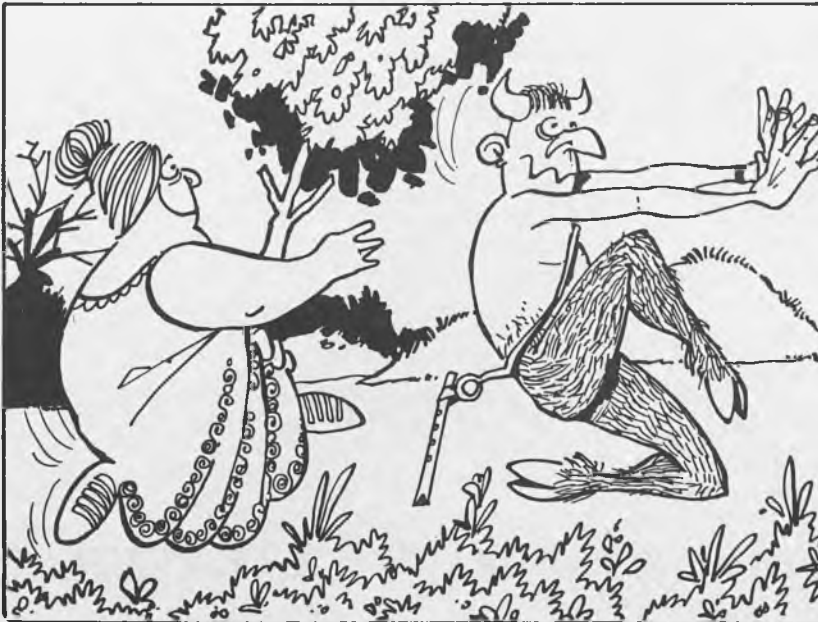

SOLUCION EN EL PROXIMO NUMERO.

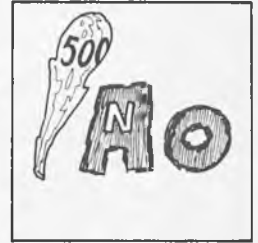

1. ¿Ponen película esta noche?



2. ¿Cuál es tu "hobby" favorito?



3. ¿Cuándo viste a Mara?



4. ¿Cómo se apellida Conchita?

¡ YA LLEGÓ !



PETETE

en

“Las Margaritas”

Auda. Muñoz Grandes, 9 ~ TALAVERA