

# ESTUDIANTE

## UNION DE ESTUDIANTES

FEBRERO 1994

# TABLÓN

Hasta la victoria siempre  
(Che)

IMAGINATE QUE  
HAY UNA GUERRA



Y NO VA NADIE

PREFERIBLE MORIR  
DE PIE  
QUE VIVIR  
ARRODILLADO  
(CHE)

*Allí donde impera el hambre, la paz no está segura. Quien está en contra de la guerra, debe luchar también contra la miseria colectiva (Willy Brandt)*

### CUOTAS DEL CEJE

### LOGSE

### RESUMEN DE LA PROPUESTA DE BECAS

¿QUIEN DEBERIA PAGAR A LOS PROFESORES DE RELIGION, EL ESTADO O LA IGLESIA?.

# SEC

## INFORMATICA

### Formando Profesionales

### Próximos Cursos

- ✓ Introducción a la Informática y Sistema Operativo MS DOS (2-28 Febrero)
  - ✓ Introducción al Word-Perfect (2-25 Marzo)
  - ✓ Word-Perfect Avanzado (4-29 Abril)
- lunes, miércoles y viernes de 9,30 a 11,30 ó de 4 a 6

C/Carlos Vázquez, 4.3ª Pta.  
Tel.: 28-13-45 y 23-13-41  
Ciudad-Real

Informate sobre nuestros cursos "MASTER" y ofertas en Equipos Informáticos

## SUMARIO

■ EDITORIAL ..... 3	■ CARTAS DE DERECHOS Y DEBERES DE LOS ESTUDIANTES ..... 11
■ DENUNCIAS Profesores Intransigentes ..... 4	■ ECOLOGIA ..... 12
■ CARTAS Una verdadera Investigación El borreguismo o la degeneración del estudiante ..... 5	■ RESUMEN DE LA PRO PUESTA DE BECAS ..... 13-14
■ UDE DENUNCIA Cuotas del CEJE Biblioteca General Nuevos Planes de Estudio ..... 6-7	■ SEXUALIDAD ..... 16
■ LOGSE ..... 8	■ ASOCIACIONES DE UDE ..... 17-18
■ OFERTAS DE EMPLEO ..... 9	■ ACTIVIDADES DE UDE ..... 18-19
■ NOTICIAS Viajes al 1, 2, 3 Cursos de UDE en Fluidera ..... 10	■ LA OTRA CARA DE LA MUJER ..... 20
	■ HUMOR Y HOROSCOPO ..... 21
	■ QUEREMOS SABER ¿Quién debería pagar a los profesores de religión, el Estado o la Iglesia? ..... 22-23

### DIRECCION

Luis Morales Baringo  
Raúl Aránguez Mora  
Ángel Serrano Morena

### REDACCION

UDE-CR (Unión de Estudiantes de Ciudad Real).  
CEP-UDE (Colectivo de estudiantes progresistas).  
Apdo Correos 461. Tlf: 926 - 231736

### COMPOSICION Y DISEÑO

Araceli Ladera Díaz-Chirón  
Luis Morales Baringo  
Raúl Aránguez Mora  
Miguel Ángel Rivero Mesas

### COLABORACION

Pedro Aránguez Mora  
Alfonso Menchén Valdepeñas  
Antonio Martínez Mansilla  
José Manuel Caballero Serrano

### FOTOGRAFIA

M.A.R.M.

### PUBLICIDAD

TM. Asociados - Publicidad  
Telf.: 926 - 21 03 51

### IMPRESION

Agepsa - Ciudad Real  
Depósito Legal: 235/93

Esta editorial no se hace responsable de las consecuencias que pudieran generar las opiniones vertidas en los artículos firmados, las cuales serán afrontadas por los correspondientes autores; ni se identifica con la opinión de los mismos.

Prohibida la reproducción total o parcial de estas páginas sin permiso expreso del propietario.



CALIDAD  
LIMPIEZA  
RAPIDEZ

c/Hidalgos, 8

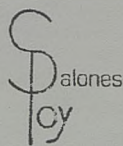

PELUQUERIAS  
SEÑORAS CABALLERO  
SALON DE BELLEZA

Postas, 10 (esquina Moreña) Tlfno.: 21-11-81  
13001 CIUDAD REAL

### LOS VAQUEROS

MODA JOVEN

LEVI'S - LIBERTO - PEPE  
CHARRO - CHEVIGNON  
BONAVENTURA - SOLIDO

C/ Postas, 25 C/ Calatrava, 25  
CIUDAD REAL

Es ahora, una vez que se ha normalizado la situación, cuando se pueden hacer ciertas reflexiones sobre este complicado mundo estudiantil. Y es que, en la UDE ya estamos hartos de que por parte de muchos inconscientes se nos critique por sistema, y con esto no quiero decir que no se nos pueda criticar, pues eso es algo legítimo y bueno, sino que hablamos de la que su único objetivo es atacarnos por atacarnos, sin importarles nada la situación de nuestros compañeros, como se ha podido demostrar con el tiempo.

¿Porque?, ¿que ha pasado con el famoso tema de las "tasas"? ¿Alguna organización, o algún grupillo de esos representantes efectos, como se denominan, ha conseguido algo?. No, y os vamos a decir porqué, pues porque no es ese su objetivo, no les importan nada los temas estudiantiles, sino que se mueven bajo otros intereses (políticos, de protagonismo, etc.). Además, al final todos coincidieron que las tasas no era lo más importante, ya que había otros temas, como son las becas, la calidad de enseñanza, la financiación de la universidad, etc. sobre los que había que reivindicar.

Pero si observamos, en la actualidad no hay nadie que esté negociando y presentando propuestas, únicamente la UDE. Y si alguien no se lo cree, que le pregunte a su delegado, a los que hemos enviado nuestras propuestas sobre BECAS, y sobre toda la "CARTA DE DERECHOS Y DEBERES DE LOS ESTUDIANTES". Dos temas que actualmente se están discutiendo en el Ministerio, además del proyecto de LEY de FINANCIACION, que de conseguirse, hará bajarse en más de siete puntos las tasas que pagamos cada año. Estas, son propuestas que nos están llevando muchas horas de trabajo, y que para enriquecerlas, enviamos en Enero a todas las asociaciones y delegados de clase, para que os las enseñen y os consulten en asambleas, enviándonos las modificaciones que creáis que debemos asumir.

Creo que nadie podrá acusarnos de que no informamos, a no ser que nos lo boicoteen, y se reserven la información, que también pasa. Con todo esto queremos hacer ver, que no es el protagonismo lo que buscamos, no el montar huelgas porque si (con argumentos fáciles y populistas), no es el dar ruido por dar ruido; No, ese no es nuestro estilo, ya que preferimos antes que todo eso, el trabajar y presentar propuestas serias, razonadas y, sobre todo, viables, y la huelga como última medida de presión, como hicimos en "medias" y fue un éxito.

Para finalizar, únicamente exigir que nos dejen trabajar en paz y con responsabilidad, y a todos aquellos que quieran ser líderes, que lo hagan trabajando y no desprestigiando nuestra labor, que a diferencia de la de otros muchos, si da resultados reales, que nos benefician a todos.

ANGEL SERRANO  
Presidente UDE-CLM

**Anímate y Ponte en Marcha con UDE.**



Todo en  
Fotografía  
y Video

**CALIDAD Y PRECIOS JUSTOS**

c/ Ramón y Cajal, 12  
Teléf.: 22 83 36

c/ Postas, 10  
Teléf.: 21 09 30

c/ Calatrava, 2  
Teléf.: 23 12 32

Centro Comercial  
Pan de Azúcar

CIUDAD REAL  
PARLA - MADRID - PUERTOLLANO

**Con tu carnet de estudiante te hacemos un descuento en tus revelados y fotos de carnet**

### PROFESORES INTRANSIGENTES

Con las nuevas generaciones de profesores, las enseñanzas medias, parece que toman un nuevo cariz. Los nuevos profesores/as, se introducen en los centros con nuevas metodologías mucho más dinámicas, lo que ayuda a todo alumnado a sentirse mucho mejor en cualquier actividad del centro y se puede establecer una relación incluso amistad con ellos. También y para ser fieles a la realidad, hay que añadir, que profesores de toda la vida son perfectamente compatibles con los nuevos tiempos. A pesar de esto, sigue habiendo en los centros profesores de "la vieja escuela" que a todos amargan la vida. Un claro ejemplo de este tipo de profesores, es una profesora del seminario de Geografía e Historia del I.B. Hernán Pérez del Pulgar, su nombre es conocido por todos: **María Dolores Ruiz Poveda** ("La Lola").

Se ha dedicado toda su vida a amargar a los alumnos de sus clases, criticando por sistema todo y cuanto sea bueno para el alumnado. Sus clases además de ser aburridas, son tensas porque la gente va con miedo y pensando que se le habrá ocurrido para pegarnos la bronca hoy.



Es desagradable como ella sola y ha conseguido por meritos propios el titulo de profesora mas odiada del centro. Sus ideales sobre la juventud son realmente repelentes, sin llegar a conocerla por falta de comunicación con los alumnos. Llega incluso a insultar, aunque siempre de forma indirecta para evitar problemas, y se le da como nada hablar a espaldas de la gente.

En definitiva: si alguna vez caéis en ese centro y tenéis la desgracia de topar con semejante señora, ¡Que dios os pille confesados!

Fdo: Una "amiga".

### ACADEMIA NAVARRETE

#### CURSO DE APOYO PARA UNIVERSITARIOS

FACULTAD DE CIENCIAS

EMPRESARIALES

CONTABILIDAD GENERAL: primer curso primer semestre.

CONTABILIDAD FINANCIERA Y DE SOCIEDADES: primer curso segundo semestre.

CONTABILIDAD ANALITICA O DE COSTES: segundo curso segundo semestre.

ANALISIS DE BALANCES: tercer curso primer semestre.

CONSOLIDACION DE BALANCES: cuarto curso primer semestre.

MATEMATICAS FINANCIERAS:

#### INFORMATICA

WINDOWS 3.1 Comienzo 15-2

OPEN ACCES III Comienzo 7-2

DBASE IV Comienzo 7-2

PLAZAS MUY LIMITADAS

General Aguilera 8-1E. Telf.: 211863. CIUDAD REAL.

eniac

INFORMATICA

CURSOS DE SECRETARIADO INFORMATICOS

MS-DOS

WORK-PERFECT

LOTUS 1,2,3

DBASE IV

CONTABILIDAD

C/ CORAZÓN DE MARÍA, 15  
TELF Y FAX: 23 11 83. CIUDAD REAL

Volga

Noches nuevas en el Torreón

C. Mata esquina C/Cierva

### UNA VERDADERA INVESTIGACION.

Llega a clase el profesor, de no importa que asignatura, se sienta, y nos dice: "Durante el curso van ustedes a realizar una serie de trabajos".

Al unísono el alumnado tiene en su mente la idea siguiente: "Ya nos han mandado comprar su libro".

El trabajo, mejor lo voy a llamar investigación, que nos toca hacer se basa en un vil resumen del libro, que tras terminado sólo nos queda el amargo sabor, aunque no este de acuerdo con la realidad, de que le hemos pagado las vacaciones.

Ya en la universidad, creía que esta clase de "investigación no existía, pues en BUP me obligaban a realizar trabajos, con el único apoyo del profesor de darnos el tema. Pensaba que si esto ya se hacía en BUP, que sería en la Universidad: Unos resúmenes, unos viles y absurdos resúmenes.

Si llega esta reflexión a mano de cualquier profesor y éste además siente en su conciencia lo erróneo de este sistema, espero que no sólo modifique su conducta (si ha caído en ella), sino también exhorte a sus compañeros docentes a que cambien con él.

Personalmente, lo que más me fastidia de todo, es que ni siquiera te debuelvan "la investigación" criticada, para comprobar los fallos, o simplemente si el profesor ha tenido la ética suficiente, después de hacernos perder tiempo y dinero, de haberse leído "la investigación". A menudo, uno tiene la sensación de que no se la ha leído, y es más, ni que se la ha mirado. Bueno os dejo, que tengo que "investigar" un libro no puedo seguir aburriéndonos más.

Profesores, seguid siempre igual, gracias por cambiar.

### EL BORREGUISMO O LA DEGENERACION DEL ESTUDIANTE

Me parecía mentira, lo juro, no podía dar crédito a lo que estaba ocurriendo:

Exponía en clase una compañera; que más que exponer se limitaba a dictar, incluso con puntos y comas.

Sin olvidar su parte de culpa, ella no es culpable. De fondo existen otros dos grandes culpables:

1<sup>º</sup>. **El profesor.** Que si a menudo se dedica a dictar, más aún cuando es un alumno, y no quiera escapar de dar un ejemplo para una labor investigadora.

2<sup>º</sup>. **El resto de compañeros.** Que de un lado, callan ante este sistema, con lo cual denota que están de acuerdo con ésta forma de impartir las clases, y demuestra que no son capaces, siendo universitarios, de protestar para mejorar la integridad humana. De otro lado, de exponer ellos, lo harían igual.

Ahora pregunto yo: ¿Para qué sirve la universidad actual?, ¿para recibir cómodamente unos estudios degenerados? (si es así, el Estado podría ahorrarse mucho dinero con una sola Universidad a distancia), o de lo contrario, sirve para formar íntegramente a la personas

YAGO DE LA HOZ

Cuando el hombre ya no encuentre placer en su trabajo y trabaje sólo por alcanzar sus placeres lo antes posible, entonces sólo será casualidad que no se convierta en delincuente.

### GIMNASIO KAYROS



AEROBIC  
STEP  
GIMNASIA  
MANTENIMIENTO  
PESAS

RONDA GRANADA, 3. TELF.: 25 06 44  
Oferta especial a estudiantes

## DASOMIL

Estilistas-Peluquería

c/ Olivo, 5 y Tinte, 11  
Ciudad-Real

## BAR JAVA



C/ Hidalgo. Telf.: 22 31 98. CIUDAD REAL.

## CUOTAS EN EL CEJE

Desde estas páginas queremos poner en conocimiento de todo el colectivo estudiantil, la situación en la que se encuentran nuestros compañeros del CEJE (Centro de Estudios Jurídico-Empresarial), al tener que pagar tres cuotas trimestrales, de más de 17.000 pts. (51.000 pts./año), por tener derecho a recibir sus clases, además de los otros gastos, de porsí agobiantes, que sufrimos (matriculas, libros, alquiler del piso, fotocopias, etc...), poniendo más difícil a muchas familias, que sus hijos puedan estudiar en la universidad.

En este sentido, nos hemos manifestado tanto la UDE (Unión de Estudiantes) como nuestros compañeros de AUJE (Asociación Universitaria Jurídico-Empresarial), y así, se han mantenido reuniones con el Rector por un lado, y con responsables de la Diputación por otro; sin que por parte de ninguno se haya apreciado interés en solucionar la situación.

Así mismo, denunciarnos el trato discriminatorio que sufrimos con respecto a otros casos de similares características, como fueron el Centro Jurídico-Empresarial de Toledo y el Colegio Universitario de Cuenca, que si se han integrado.

### Por ello pedimos:

La integración de los estudios de Derecho, Relaciones Laborales y Empresariales, en la Universidad de Castilla-La Mancha, gozando de los mismos derechos y deberes que el resto de Universitarios de nuestra región.

Y en tanto se resuelve esta situación proponemos:

1ª Una reducción en las cuotas que los alumnos tienen que pagar cada tres meses.

2ª Habilitar un sistema de concesión de Becas para aquellos Estudiantes que su situación económica así lo requiera.

\*\*\*\*\*

## BIBLIOTECA GENERAL

Hace unos meses se inauguró un ambicioso proyecto en el campus de Ciudad Real, la Biblioteca General, mejorando significativamente este servicio, haciendo más fácil la tarea de ampliar, consultar y aclarar conocimientos, algo tan necesario como asistir a clase para poder completar nuestra formación.

Pero lo que no parece entender todo el mundo es que tanto la biblioteca como el total del patrimonio bibliográfico de la Universidad (que lo pagamos todos) pertenece en la misma media a profesores y alumnos.

Y así, cuando se pidió a profesores y departamentos que devolviesen los libros de la universidad que tenían para su uso personal, y destinarlos a la biblioteca, dónde también los estudiantes tenemos acceso, surgieron innumerables protestas de aquellos que se creían con derechos adquiridos.

A éstos, sólo recordarles que la universidad la formamos todos (mayoritariamente estudiantes), y tenemos (o deberíamos tener) los mismos derechos que los profesores a

SI QUIERES TENER EXITO EN TUS FIESTAS ¡¡ LLAMAME !!

- \* DISEÑO CARTELES
- \* DISEÑO ENTRADAS
- \* OCTAVILLAS
- \* DISEÑO LOGOTIPOS

Carretera Piedrabuena S/N. Telf.: 21 03 53. Ciudad Real.



**Liffey**

"School of English"

- \* UNIVERSITARIOS
- \* PROFESORES
- \* MANTENIMIENTO Y OPOSICIONES  
(Perfeccionamiento y mantenimiento)
- \* SERVICIO DE INTERPRETE  
(Inglés, Alemán, Danés, Sueco y Noruego)
- \* TRADUCCIONES

Pasaje Gutiérrez Ortega, 4 (bajo c) Telf.: 21 04 02 CIUDAD REAL

usar los libros que la universidad compra con el dinero público que todos aportamos al Estado.

Y además decirles, que cuando un estudiante quiere tener un libro para uso personal, lo compra; así que, si eres profesor y quieres tener un libro, **COMPRATELO**.

realidad te imponen las 263 entre las que debes escoger, (no entendemos donde está la libre configuración).

-Las prácticas, si alguien las encuentra que avise, (aunque es verdad que si las hay en algunos centros).

-Y los temarios, ¿qué pasa con ellos?. Pues que asignaturas que antes eran anuales, y que han pasado a ser cuatrimestrales, nadie a avisado a los profesores del cambio, y no reducen los temarios, ocurriendo que lo que no de tiempo a ver en clase, se verá por fotocopias, pero el resultado es dar lo mismo que antes, pero en la mitad de tiempo si hace falta, haciendo oídos sordos a pesar de las reiteradas protestas que hemos expresado.

Por todo ello, proponemos que se cree una comisión en cada campus encargada

## NUEVOS PLANES DE ESTUDIO

Este es por excelencia el tema estrella en la universidad en nuestros días. Por fin, la reforma llegó, en teoría muy bonita:

-Se reduciría el número de años de las licenciaturas.

-Se ampliaría la oferta de asignaturas optativas y de libre configuración, con lo que te podías preparar un Curriculum "a la carta".

-Aumentaban las prácticas. Y un largo etc. de mejoras que iban a transformar la universidad casi en lo que siempre habíamos aspirado que fuese.

**Pero la realidad es muy distinta:**

-La reforma se hace con incremento de presupuesto "0".

-Las asignaturas optativas son una farsa que apenas amplían las posibilidades que antes existían.

-Las asignaturas de libre configuración, que en teoría son aquellos créditos que puedes cursar en cualquier centro de tu campus, en



da de la supervisión de la aplicación correcta de los nuevos planes, formada al 50%, por profesores y alumnos, teniendo como función vigilar la aplicación de la reforma y corregir las incorrecciones que en ella se produzcan.

**Compre al mejor precio  
Pero exija  
el mejor servicio**

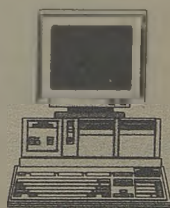

**Meyca**  
Mecanización y Cálculo, S.A.

Fabricar los mejores ordenadores ya no es un reto

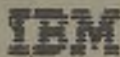

General Rey, nº 6. Telfno.: 22-61-54

**IBM PS/1 - 551, 209.900 IVA INCLUIDO.**

- \* Procesador 80486 sx 25 MHZ.
- \* 4mb RAM.
- \* Diskette "3'5" 1,44mb.
- \* Teclado español.
- \* Monitor color SVGA.
- \* Ratón IBM.
- \* MS-DOS 6.0.
- \* Window 3.1.
- \* Microsoft works.

**Helpware  
Servicio  
24 horas**

## IMPLANTACION DE LA LOGSE

Como todo el mundo sabe, la LOGSE adelanta su implantación en la provincia de Ciudad Real, y ésto en principio no tiene porque ser negativo, siempre y cuando se cumplan las condiciones necesarias y se corrijan algunos defectos que hemos empezado a detectar:

-En primer lugar, observamos falta de infraestructura en los centros donde se va a implantar, pues la LOGSE recoge, entre otras cosas, que debe existir una dotación mínima en talleres, laboratorios, instalaciones deportivas,...., por lo que proponemos que se elabore una programación centro a centro para ver si es o no viable su aplicación.

-En cuanto al problema de la masificación en las aulas, se prevé recurrir al sistema de turnos, algo a lo que rotundamente nos oponemos por los trastornos que para nuestros compañeros supondría.

-Otro problema son las modalidades de bachillerato, de las cuatro, (Ciencias Sociales y Humanidades, Ciencias Naturales y de la Salud, Tecnológicas y Artes) en la mayoría de institutos sólo se impartirán dos de ellas, corriendo el peligro, en poblaciones donde sólo existe un instituto, de coaccionar y limitar las posibilidades de estos estudiantes a la hora de acceder a la universidad.

Proponemos: Que se amplie a tres las opciones (ya que artes, entendemos que no puede estar en todos por la falta de alumnado).

Así mismo, donde sea absolutamen-

te imposible implantar las tres modalidades, provisionalmente pedimos que se oferten optativas suficientes que suplan la carencia, siempre y cuando la universidad reconozca la opcionalidad a la hora de elegir carreras a partir del curriculum del Estudiante según las asignaturas que haya cursado.

## POBLACIONES AFECTADAS

**Valdepeñas** (falta Tecnológicas), **Socuellamos** (faltan Ciencias Naturales y de la salud, Tecnológicas).

**Viso del Marqués**, (falta Tecnológicas).

**Malagón** (Tecnológicas) **Pedro Muñoz** (falta Ciencias Naturales y de la Salud).

**Herencia** (falta Tecnológicas).

**Bolaños** (falta Tecnológicas).

## OTRAS POBLACIONES DONDE SE ANTICIPA LA REFORMA.

Alcázar de San Juan, Ciudad Real, Puertollano, Tomelloso (sólo Escuela de Artes), Calzada de Cva, Miguelturra y Horcajo.

\* Si alguien está interesado en conocer más detalles sobre la reforma, listado de centros afectados, programación para el curso 94/95, oferta de Módulos II y III, modalidades de Bachillerato en cada instituto, cursos de Garantía Social, etc., que nos llame al 22-11-66, o que nos escriba a la C/Ramón y Cajal, nº 3-1º E, 13002-Ciudad Real.

C.E.P.-U.D.E.



EDIFICACIONES AYUDISA, S.L.

CONSTRUCCION DE VIVIENDAS,  
APARTAMENTOS Y GARAJES

MIGUELTURRA A UN PASO

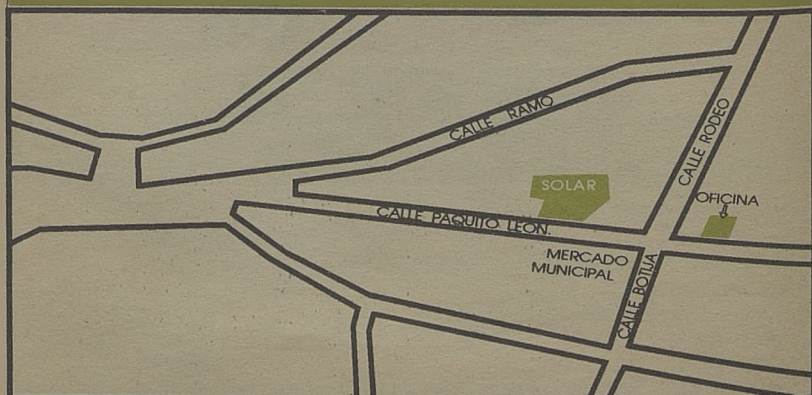

RAMON Y CAJAL, 3-1º E. TELF.: 23 00 19. Y PAQUITO LEON, 12 TELF.: 23 00 19. MIGUELTURRA.



## OFERTAS DE EMPLEO

9

**DENOMINACION:** AUXILIAR DE CONVERSACION EN LENGUA ESPAÑOLA

3 EN AUSTRIA, 5 EN BELGICA, 200 REINO UNIDO, 211 FRANCIA, 5 IRLANDA, 10 ITALIA, 23 ALEMANIA.

**REQUISITOS:** LICENCIADO, PROF. DE EGB, ESTUDIANTE DE FILOSOFIA, ESTUDIANTE MAGISTERIO

**PLAZO DE SOLICITUD:** 17-02-94

**INFORMACION:** BOE 03-01-94

**DENOMINACION:** SECRETARIA

**REQUISITOS:** MENOR 25 AÑOS

**LUGAR Y FECHA CELEBRACION:** CIUDAD REAL

**INFORMACION:** PRESENTAR CURRICULUM.

c/ CIRUELA 23, 1 D. LANZA 21-01-94

**DENOMINACION:** VENDEDOR

**REQUISITOS:** EXPERIENCIA EN PELUQUERIA. COCHE PROPIO

**INFORMACION:** TFNO:957-281609. LANZA 24-01-94

**DENOMINACION:** VENDEDOR/A

**REQUISITOS:** COCHE PROPIO

**LUGAR Y FECHA CELEBRACION:** CASTILLA LA MANCHA

**INFORMACION:** LANZA 24-01-94. ENVIAR CURRICULUM

APDO.104 SOCUELLAMOS.

**DENOMINACION:** APRENDIZ

**REQUISITOS:** GRADUADO ESCOLAR 16/17 AÑOS

**LUGAR Y FECHA CELEBRACION:** CIUDAD REAL

**INFORMACION:** APDO. 347 DE CIUDAD REAL.LANZA 24-01-94

**DENOMINACION:** COLABORADOR DE INFORMATICA, INSTALADOR

**INFORMACION:** INVERTUMÁTIC ESPAÑOLA S.A.

TFNO:91-7336000. LANZA 23-01-94

**DENOMINACION:** VISITADOR MEDICO

**REQUISITOS:** RESIDENCIA EN CIUDAD REAL. FORMACION BIOLÓGICAS, QUÍMICA O FP RAMA SANITARIA

**LUGAR Y FECHA CELEBRACION:** CIUDAD REAL

**INFORMACION:** TFNO. 91-5559796. LANZA 23-01-94

**DENOMINACION:** VENDEDORES

**REQUISITOS:** COCHE PROPIO, - 30 AÑOS

**LUGAR Y FECHA CELEBRACION:** CIUDAD REAL

**INFORMACION:** LANZA 23-01-94



## OFERTA EN PAPEL RECICLADO

100 Folios	100 ptas.
500 Folios	345 ptas.
Cuaderno escolar folio	147 ptas.
Cuaderno escolar A-4	148 ptas.
Cuaderno ejecutivo azul	177 ptas.
Cua. Ejecutivo microcorte	
4 Taladros 160 hojas Azul	600 ptas.

CONTRIBUYE A LA CONSERVACION  
DEL MEDIO AMBIENTE



CUCHILLERIA, 3 Y PALOMA, 5 (NUEVO CENTRO) Telf.: 22 27 10. C-REAL

## VIAJES AL 1,2,3

La Unión de Estudiantes de Ciudad Real (UDE) organiza viajes para poder asistir gratuitamente a la grabación del programa de Televisión Española "UN, DOS, TRES", dándote la oportunidad de poder conocer un plató de televisión y presenciar como se rueda uno de los programas-concurso más antiguos y de más éxito de televisión.

Este programa nos lleva invitando a la grabación alrededor de un año, unas

dos veces por mes asistimos a los estudios Buñuel donde nos encontramos con personajes de la talla de "Chicho, Pepe Villuela, Josema y Millan (Martes

ytrece), y las fabulosas azafatas".

Si te apetece asistir al programa no tienes nada más que ponerte en contacto con nosotros llamando al 22-11-66.



## CURSOS DE UDE EN RUIDERA

La UDE realizó el pasado trimestre varios cursos de formación ocupacional sobre Dirección y Gestión de Asociaciones Juveniles y Capacitador de Dinamizadores de Centros de Enseñanza, en el albergue Alonso Quijano de las lagunas de Ruidera.

Los cursos contaron con la asistencia de ponentes de la talla de Ezequiel Ander-EGG y María José Aguilar Icañez miembros del Instituto de Ciencias Sociales Aplicadas.

Contamos con una buena aceptación por parte de los asistentes tal y como lo demuestra el informe de valoración del curso.

Ruidera sirvió de punto de encuentro para varios jóvenes de nuestra región que tuvieron la oportunidad de no solo asistir a los cursos que se realizaron en los cuatro fines de semana sino que sirvió de intercambio de experiencias en el terreno de lo asociativo.



## REVISTA

## " ESTUDIANTE "

## ANUNCIESE

## LLAMANDO AL

## 22-11-66 ó

## 21-03-51

## Propuesta de "Carta de Derechos v Deberes de los Estudiantes"

La propuesta global consta de 35 artículos, lo que nos es imposible publicar por razones de espacio, pero aquí resaltamos las partes más significativas:

- Libre elección de la lengua en que desees cursar tus estudios (ej.: no te podrán obligar a estudiar en catalán, gallego, etc.)
- La asistencia a clase será voluntaria.
- Se establece la propiedad intelectual y Derechos de autor sobre los trabajos.
- Los exámenes deberán convocarse al menos con 1 mes de antelación, especificando lugar, fecha, hora, si es o no eliminatorio, si es oral, escrito...
- Derecho a que te cambien un examen si te coincide con otro, indicándolo antes de 15 días desde su convocatoria.
- Derecho a conocer la nota en un máximo de 1 mes, siempre antes de que se refleje en las actas, y el derecho a la revisión a los 10 días.
- Derecho a la presencia de un profesor que imparta docencia en la asignatura del examen. En caso contrario podrá aplazarse.
- No al límite de tiempo de un examen.
- Derecho a salirse del examen antes de 15 min., reflejándose como "no presentado" y sin correr convocatoria.
- Que el Rector nombre un tribunal, donde no esté el profesor afectado, en caso de reclamación de la nota por parte del estudiante. Así mismo a recurrir ante un órgano de control de calidad docente del MEC.
- Los exámenes orales siempre serán grabados, siendo éstos de carácter público y con derecho a que este presente un representante estudiantil.
- Después de la 3ª convocatoria o en caso de conflicto grave entre profesor y estudiante, éste podrá solicitar ser evaluado por otro profesor o por un tribunal, cuya composición será paritaria (alumnos y profesores).
- Los representantes estudiantiles tienen derecho a la exención de sus obligaciones académicas cuando estas les coincidan con el ejercicio de su tarea (previa acreditación).
- Tener derecho a asociarse libremente.
- Tener derecho a controlar la calidad de enseñanza a través de comisiones paritarias.
- Derecho a la Huelga y a la Asamblea, suspendiéndose la actividad académica, siempre que se comuniquen con antelación.

Esta es una de las propuestas en las que estamos trabajando, ya que nuestro objetivo no es solo "salir en la foto" como otras supuestas "organizaciones" y desde aquí queremos decir que si hay otra asociación que este haciendo algo después de las huelgas que lo indique, ya que no es solo criticarnos lo que tienen que hacer, sino demostrar que son capaces de trabajar.

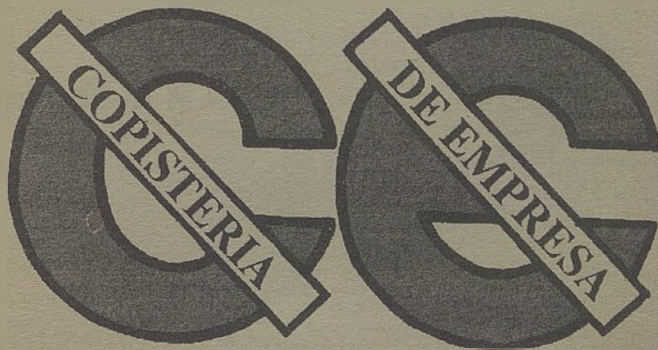

FOTOCOPIAS desde 1 a 50 \_\_\_\_\_ 4ptas.

FOTOCOPIAS desde 50 \_\_\_\_\_ 3´50ptas.

FOTO COLOR desde 1 a 25 \_\_\_\_\_ 150ptas.

FOTO COLOR desde 25 \_\_\_\_\_ 175ptas.

## MARTIRES DE LAS CREMAS

Anualmente 400 millones de animales son obligados a morir por el hombre, no sin antes haber sufrido toda clase de innumerables torturas.

**-Toxicología:** las industrias farmacéuticas y de cosméticos prueban sus productos en animales antes de sacarlos al mercado. (por ej.: los productos de cosmética se prueban en los ojos de los conejos para ver el grado de irritación que producen).

**-Cirugía:** Perros, cerdos, caballos y monos son elegidos para estudiar las técnicas quirúrgicas y transplantes.

**-Biotecnología:** Ya se pueden patentar seres vivos manipulados genéticamente.

**-Espacio:** Monos, perros, ratas,... son enviados al espacio para estudiar las enfermedades y trastornos ocasionados por la ingravidez.

**-Defensa y Armamento:** El 70% de los animales de experimentación van destinados a probar los nuevos proyectiles y armas.

**-Neurología:** El dolor de estos animales alcanza cotas inimaginables para chimpancés y orangutanes.

Difteria, Diabetes y tuberculosis son hoy en día curables gracias al sacrificio de algunos animales, y ahora mismo se está luchando contra el SIDA implantándolo en chimpancés, y contra el cáncer en las ratas de laboratorio. Es cierto que la experimentación en animales ha servido para que la medicina de pasos muy importantes, pero hay otros muchos ca-

sos en los que se podría evitar con el uso de técnicas alternativas, como el cultivo de células "in vitro", lo que evitaría que miles de animales sufrieran enormes torturas.

Y con ello no quiero decir que rechazo el avance de la medicina ni de la ciencia en los laboratorios, sino la cara oculta, y por desgracia verdadera, de estos centros. Si critico los experimentos mortificantes para llegar a la conclusión de que una crema o una espuma de afeitar no produce alergia o picor en los ojos, cuando a esto se puede llegar por otras alternativas ya descubiertas, evitando así martirizar a seres vivos.

ANGEL SERRANO



**Body Builder**  
G Y M

MUSCULACION  
CIRCUITO CARDIOVASCULAR  
PREPARACION DE OPOSICIONES  
MANTENIMIENTO  
PERDIDA DE PESO  
AUMENTO DE PESO  
DIETAS  
SAUNA  
RAYOS U.V.A

Descuentos especiales a estudiantes presentando matricula.

Ronda de Alarcos, 38  
Teléfono 25 01 20  
13002 Ciudad Real

**PIZZERIA**  
**CIAO**  
TODO PARA LLEVAR:



LASAGNA  
CANNELONI  
RAVIOLI  
TAGLIATELLE  
SPAGHETTI

C/. Joven, 1 - Tel. 22 42 65 - CIUDAD REAL

**CUPIROS BAR**

◆ ◆ ◆

Conde de la Cañada, 1  
Teléfono 25 06 77  
Ciudad Real

## PROPUESTA DE "PLAN GENERAL DE BECAS PARA EL CURSO 94/95.

Dentro del marco general de negociaciones que la UDE está llevando a cabo con el MEC (Ministerio de Educación y Ciencia), resaltamos este, pues es un tema que afecta muy directamente a la posibilidad o no de que podamos realizar nuestros estudios. Por ello publicamos un breve extracto de la propuesta. Aún así, si alguien está interesado en aportar algo, o en conocer el tema más en profundidad, puede llamarnos a la OFIAE, (oficina de información y asesoramiento al estudiante).

### PROPONEMOS:

1º. Modificar el artic. 3.1.F.; por el que solo se concederán becas a estudiantes en centros privados si no existe posibilidad de cursar en uno público.

2º. Ampliar el tope máximo de la ayuda compensatoria de 263.000 pts a 400.000 pts de renta per cápita. también establecer que todos aquellos que tengan derecho la recibirán.

3º. Las cuantías de las ayudas compensatorias.

	MEC	UDE
*UNIVERSITARIOS:	249.000	345.000
*FP-2:	200.000	260.000
*Otros:	149.000	240.000

4º. También pedimos aumento en las de desplazamiento y las de material didáctico.

5º. Las ayudas por residencia serán de:

	MEC	UDE
*Universitarios:	255.000	357.000
*Otros:	215.000	275.000

6º. Como ayuda para realizar el proyecto fin de carrera será de 70.000 pts.

7º. Un cambio esencial en el que hemos basado nuestras propuestas es el fraccionamiento de las rentas exigidas, y por lo tanto de las cuantías recibidas.

-Normativa sobre "BECAS COMPENSATORIAS" propuesta por la UDE

Fn1\*

Renta	Cuantía
400.000	345.000

Renta	Cuantía
600.000	207.000

### MAESTROS:

Categorías  
KIM YOUNG KI  
(F.M.1) -Cinturón  
Negro 7º DAN.  
-Campeón del  
Mundo.  
Director técnico  
F.Española.



TAE -KWON-DO  
HAP KI DO  
Clases especiales  
para niños. Saunas,  
pesas, defensa  
personal, gimnasia,  
aerobic, yoga,  
masaje deportivo:  
Chiropractlr,  
Acupuntura,  
Rehabilitación.

c/ Pozo Dulce, 2  
Teléf. 22 91 93  
Ciudad Real

c/ Griñón, 8  
Teléf. 85 35 50  
Daimiel

c/ Nueva Apertura, 3 y 5  
Teléf. 42 85 50  
Puertollano



**CAJA RURAL**  
*La Caja de Ciudad Real*

Renta	Cuántia
700.000	138.000

Fn<sup>4º</sup>

Renta	Cuántia
1.160.000	345.000

Renta	Cuántia
1.900.000	158.000

Renta	Cuántia
1.800.000	207.000

Por cada estudiante que existan en la familia el umbral económico aumentará en 276.000 ptas.

\*(Fn<sup>1º</sup> y Fn<sup>4º</sup>. Familia compuesta de 1 y 4 miembros respectivamente. (Como ejemplo tipo).

### NORMATIVA DE "BECA DE RESIDENCIA". A PROPUESTA DE UDE

Fn<sup>1º</sup>

Renta	Cuántia
851.000	357.000

Renta	Cuántia
931.000	214.000

Renta	Cuántia
891.000	267.750

Renta	Cuántia
1.013.000	1.428.000

Fn<sup>4º</sup>

Renta	Cuántia
2.226.000	357.000

Renta	Cuántia
2.438.000	214.200

Renta	Cuántia
2.322.000	267.750

Renta	Cuántia
2.650.000	142.800

### PROPUESTA DEL M.E.C

Fn<sup>1º</sup>

Renta	Cuántia
810.000	255.000

Fn<sup>4</sup>

Renta	Cuántia
2.120.000	255.000

Como se puede apreciar en la propuesta de la UDE se aumenta el umbral económico y lo fracciona para permitir la percepción de diversas ayudas según se supere el tope máximo de renta familiar. Para recibir beca el alumno se debe matricular al menos del 75% de los créditos de un curso, y superar como mínimo el 60% de los mismos. Así mismo, proponemos numerosas medidas para acabar con el fraude en la concesión de las Becas.

**CAFE-BAR LA PERLA**

c/Hidalgos (Torreón) TLF: 25-22-75  
SIEMPRE ESTAMOS CON VOSOTROS

Dirección: Hnos. Cano Casquero.



DISCO-BAR REPRISÉ

**Gala's DISCOS**

Nuevo Centro CIUDAD REAL

**ANA BARCHI**

BOLSOS Y COMPLEMENTOS

C/ Postas, 9 (Tiendas Verdes).

SERVICIO DE PUBLICACIONES  
VICERRECTORADO DE EXTENSION UNIVERSITARIA  
Ronda de Julián Romero, s/n 16071-Cuenca  
Telf.: 969 - 22 82 01/11

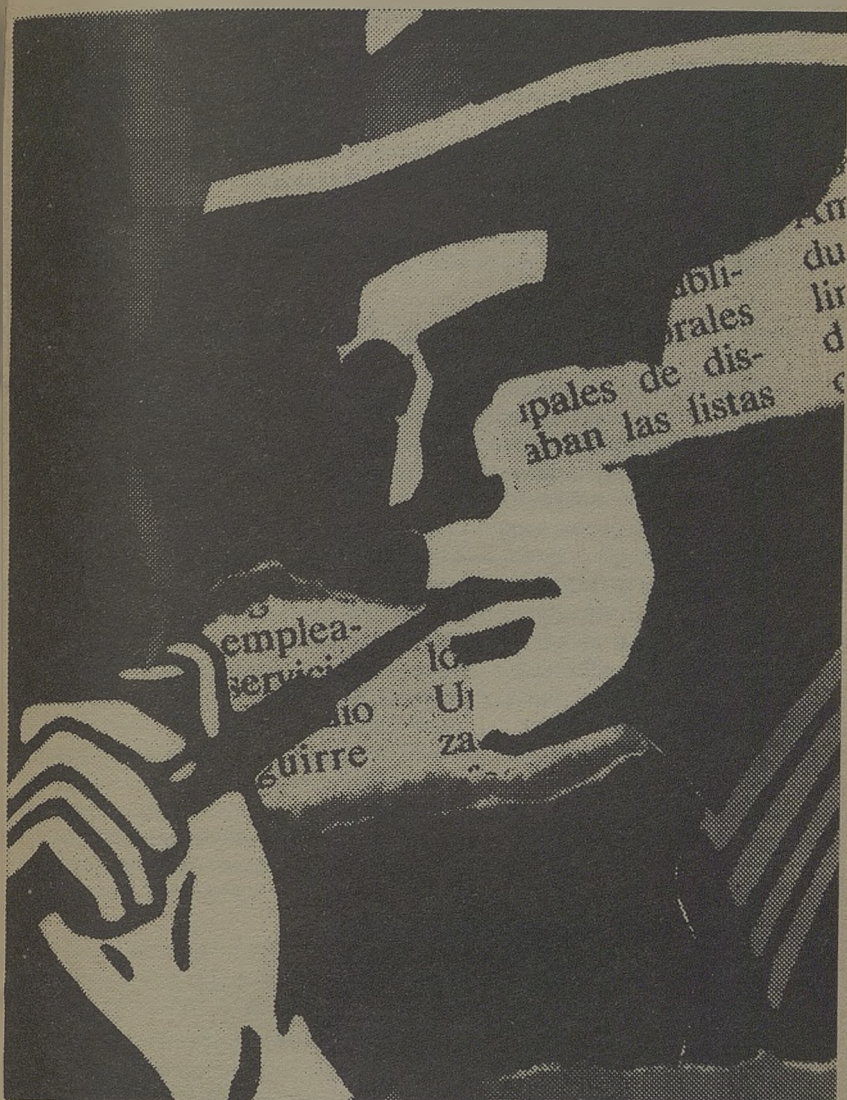

ESTUDIOS DE CRIMINOLOGIA I

Director  
**Luis Arroyo Zapatero**

◆ COLECCION  
**ESTUDIOS**

## ENFERMEDADES DE TRANSMISION SEXUAL

Las enfermedades de transmisión sexual son todas aquellas enfermedades infecciosas susceptibles de ser transmitidas por contacto corporal íntimo.

Algunas pueden ocasionar serias y permanentes lesiones como ceguera, esterilidad, demencia y otros procesos muy graves. Las mujeres y los recién nacidos son los más vulnerables. Sin embargo, un buen conocimiento del propio cuerpo puede ayudar a que sean detectadas y tratadas. Se propagan rápidamente. El 85% de los casos aparecen entre los 15 y los 30 años.

### MICROORGANISMOS IMPLICADOS

**URETRITIS:** Inflamación de la uretra que puede ir acompañada de sensación de escozor al orinar y de secreción, purulenta o no. Se observa sobre todo en varones y está producida por gonococo, chlamydia, y/o ureaplasma.

**EPIDIMITIS:** Inflamación del epidídimo (testículo) con posible aumento del tamaño del mismo y dolor; está producida por gonococo, chlamydia, y/o ureaplasma.

**ULCERA:** Lesiones ulceradas, dolorosas o no, producidas por herpes, sífilis, chancro blando, etc..

**VULVOVAGINITIS:** Inflamación de vulva y vagina que puede acompañarse de picor, quemazón, escozor al orinar, aumento de la secreción vaginal; está causada por trichomona, gardnerella, cándida, virus y/o herpes.

**CERVICITIS:** Inflamación del cuello uterino. Es frecuente que curse con sintomatología escasa. Su importancia estriba en ser factor de riesgo en el desarrollo del cáncer de cuello uterino.

**PROCTITIS:** Inflamación del recto con dolor, picor, secreción mucosa, estreñimiento, formación de fístulas o fisuras que pueden ser la causa de estrechamiento rectales.

**PARASITOS:** El síntoma principal es el picor intenso. Ladillas y sarna.

**ENFERMEDAD INFLAMATORIA PELVICA:** Hace referencia a un cuadro de inflamación abdominal por infección. Cursa con dolor abdominal, escalofríos, vómitos, náuseas, malestar general y fiebre.

### SIDA: INFORMACION SOBRE LA ENFERMEDAD

La palabra SIDA corresponde a las iniciales de Síndrome de Inmunodeficiencia Adquirida. El SIDA es una enfermedad infecciosa, producida por el virus llamado "Virus de la Inmunodeficiencia Humana" (V.I.H.). La enfermedad se caracteriza por el deterioro del sistema defensivo natural del organismo, que tiene como consecuencia la aparición de infecciones y procesos cancerosos que son resistentes a los tratamientos habituales. Las enfermedades asociadas al SIDA tienen su origen en la deficiencia inmunitaria provocada por la alteración de las células encargadas de la defensa (linfocitos T.). Las vías de transmisión del VIH de una persona a otra, requiere que el virus salga de la persona infectada a través de la sangre, el semen o las secreciones vaginales y que se encuentre una vía de entrada en el organismo de otra persona.

**ESTE ESPACIO  
ESTA RESERVADO  
PARA SU  
PUBLICIDAD**

A  
N  
D  
C  
P  
P  
D  
P  
P  
D  
P  
P



### CEP-UDE.

Colectivo de Estudiantes Progresistas- Unión de Estudiantes.  
Presidente: Angel Serrano.  
C/ Ramón y Cajal, 3-1ºE. 13002. Ciudad Real.  
Teléfono: 926- 22 11 66



### AUJE.

Asociación Universitaria Jurídico- Empresarial.  
Presidente: Adolfo Murillo.  
C/ Toledo, 23 4º B. A.P 496  
Teléfono: 926- 23 01 68



### ASOC- JUAN BOSCO- UDE.

Asociación de Estudiantes de Alcázar de San Juan.  
Presidente: Rubén Arias  
C/ Carrasola, 36  
Teléfono: 926- 54 59 93



### ASOC- UNIVERSITARIA DE ALMADEN- UDE.

Presidente: Pedro Cambronero.  
Residencia Universitaria, Plaza de Manuel de Meca, 1 de Almadén (Ciudad Real).  
Teléfono: 926 - 71 12 27 / 71 19 91



### UDE- PUERTOLLANO.

Presidenta: Sara Ramírez de Arellano.  
C/ Galicia, 22 Puertollano (Ciudad Real).  
Teléfono: 926- 41 16 23

### UDE- CALZADA.

Responsable: Ascensión Almodóvar Naranjo.  
C/ Ancha, 24 Calzada de Calatrava (Ciudad Real)  
Teléfono: 926- 87 57 90

### UDE- MANZANARES.

Responsable: Victor Somolinos.  
C/ Juan Ramón Jiménez, 16  
Teléfono: 926- 61 25 05



### UDE-ALMAGRO.

Responsables:  
- Ascensión Almodóvar Naranjo. (I.F.P. Almagro)  
C/ Calle Ancha, 24 Calzada de Calatrava (Ciudad Real)  
Teléfono: 926- 87 57 90

- Héctor Márquez Téllez. (Clavero Fernández de Córdoba)  
C/ Elvira, 21 Almagro (Ciudad Real).  
Teléfono: 926- 86 13 49

## ASOCIATE A UDE

APELLIDOS: \_\_\_\_\_

NOMBRE: \_\_\_\_\_

D.N.I.: \_\_\_\_\_ EDAD: \_\_\_\_\_

CENTRO DE ESTUDIOS: \_\_\_\_\_

POBLACION: \_\_\_\_\_

PROVINCIA: \_\_\_\_\_

DIRECCION-CURSO: \_\_\_\_\_

POBLACION: \_\_\_\_\_

PROVINCIA: \_\_\_\_\_ TELF-CURSO \_\_\_\_\_

DIRECCION-FAMILIAR: \_\_\_\_\_

POBLACION \_\_\_\_\_

PROVINCIA: \_\_\_\_\_ TELF-FAMILIAR \_\_\_\_\_

MANDANOS ESTA FICHA AL APARTADO DE  
CORREOS 461

# ESTUDIANTE

Papel 100% reciclado

Febrero 1994

## ASOCIACIONES UDE

### UDE-SOCUELLAMOS.

Responsables:

Joaquín Parra López.  
C/ Pablo VI. s/n  
Socuellamos (Ciudad Real)

José Carlos Arcorea Navarro  
C/ Pablo VI. s/n.  
Socuellamos (Ciudad Real)

### UDE-ALMODOVAR.

Responsable: Patricia León Baos  
C/ Darro nº 15  
Teléfono:

### UDE-TOMELLOSO..

Instituto de Educación Secundaria  
Obligatoria de Tomelloso.  
Responsable: José Valero Martínez  
C/Orientes s/n Tomelloso (C-Real)

### UDE-VALDEPEÑAS.

Instituto de F.P. de Valdepeñas.  
Responsable: Fco. José García-  
Pozuelo Cano  
Avda. de los Estudiantes s/n  
Valdepeñas (Ciudad Real)

### UDE-VISO DEL MARQUÉS

Instituto de Educación Secundaria  
Obligatoria del Viso del Marqués.  
Responsable: Jesús Morales  
Camacho.  
C/ Travesía Almagro s/n  
Viso del Marqués (Ciudad Real).

Si estás interesado en participar en las actividades que desarrolla la Unión de Estudiantes o demandas algún tipo de información sobre cuales son tus derechos, obligaciones, nuestra opinión sobre el desarrollo de la L.O.G.S.E., turismo joven, etc... llama a la OFIAE (Oficina de Información al Estudiante), que la UDE tiene en la Calle Ramón y Cajal, 3 1º E, teléfono 926-22 11 66 o bien ponte en contacto con alguna de las personas del listado anterior.

Anunciarse  
en la UDE  
le sale muy  
rentable, nos  
están leyendo  
miles de  
jóvenes

Infórmese en  
el teléfono  
21-03-51

## ACTIVIDADES DE UDE

### 1.- NEGOCIACIONES CON EL MEC.

- En Universidad: sobre becas, Carta de derechos y deberes, Ley de financiación,...

- En EE.MM.: becas, LOGSE,...

2.- Recientemente se han tenido reuniones con la Dirección Provincial del MEC, con CEAPA (Asoc. de Padres), con FETE-UGT y con CCOO para la creación de Comisiones Locales y Provinciales en Castilla-La Mancha encargadas del seguimiento de la aplicación de la reforma en EE.MM.

3.- Negociación con la Universidad y con la Diputación para la Integración del CEJE en la UCLM y la desaparición de las cuotas.

4.- Estamos desarrollando un ambicioso proyecto llamado "Jóvenes por la Democracia", consistente en un programa de educación cívica para explicar los cauces de participación democrática y el funcionamiento de las instituciones en los centros de enseñanza.

5.- Se celebró los pasados días 21 y 22 de Enero un "Encuentro de Consejeros Escolares" en Daimiel. Donde nuestro compañero César Calderón, Secretario General de CEAE-UDE, dió una ponencia sobre asociacionismo en el ámbito estudiantil. También se trataron temas como la LOGSE, Derechos y Deberes de los estudiantes, Consejos Escolares, etc.

6.- Se están organizando diversos viajes en autobús de un fin de semana de duración por Castilla-La Mancha con el fin de descubrir las muchas posibilidades que nuestra región nos ofrece.

Un buen

Corriculum Vitae  
es la mejor entrada  
si buscas trabajo.

Nosotros te lo  
haremos de forma  
profesional y con la  
mejor impresión

Pasaje Gutierrez Ortega, 4 bajo

7.- Durante este curso y finales del pasado, hemos organizado numerosos viajes para asistir a la grabación del programa de TVE "1,2,3", con diversos institutos de nuestra provincia.

8.- La UDE, junto con otras organizaciones de C-Real y el Consejo Local de la Juventud está llevando a cabo una campaña de ayuda a Bosnia.

9.- Así mismo, desarrollamos actividades dentro del Consejo Local de la Juventud, donde un miembro de la UDE pertenece a la ejecutiva.

10.- Tenemos una Oficina de Atención al Estudiante (OFIAE) encargada de informar y asesorar a todo el que tenga un problema, así como enviar información a las delegaciones de alumnos documentación que consideramos interesante que conozcáis. Esta oficina está abierta de 10 a 14 h. y de 17 a 20 h.; La dirección es C/ Ramón y Cajal, nº 3 -1º E. C-Real.

11.- Como actividad casi permanente mantenemos un contacto continuo a la vez que coordinamos las actuaciones de nuestras asociaciones y representantes de estudiantes ( Delegados, Claustrales, representantes de Junta de Gobierno, Departamentos y Consejo Social, Consejeros Escolares y representantes en el Consejo Escolar del Estado y en el Consejo Regional de la Juventud ), a fin de hacer realidad nuestra premisa principal: " La Unión hace la Fuerza", como única vía para materializar todas aquellas reivindicaciones que tenemos como estudiantes, y como jóvenes en general.

12.- Durante el mes de diciembre organizamos dos cursos de formación para jóvenes financiados por el Fondo Social Europeo, uno de "Dinamizador de Centros" y otro de "Dirección y Gestión de Asociaciones". Estos cursos se impartieron en el albergue juvenil "Alonso Quijano" en Ruidera, y tuvieron una duración de dos fines de semana cada uno.

13.- Tres representantes de la UDE Castilla-La Mancha, Angel Serrano, Raúl Arangué y Antonio Martínez, junto con un compañero de la UDE de Granada, representando a nuestra confederación asistieron a un foro de debate sobre el programa TEMPUS de la Comunidad Europea que se celebró en Budapest ( Hungría ), donde asistieron representantes estudiantiles de la Comunidad Europea y países del Este para debatir el desarrollo de este programa y proponer fórmulas para mejorar la movilidad estudiantil de los países del Este.

Este foro sirvió también para negociar intercambios con diversos países, en concreto, nosotros cerramos dos intercambios, uno con Hungría y otro con Rumanía, que está pendiente de confirmar fecha y lugar de celebración de dicho intercambio.

14.- A todo esto hay que sumarles las múltiples actividades que nuestras asociaciones federadas realizan en su ámbito de actuación concreto.

Con este resumen pretendemos dar a conocer un poco mejor nuestra labor y nuestro trabajo, cuyo fin último, es mejorar la calidad de nuestro sistema educativo, y la formación que recibimos, sirviéndonos como canalizador de todas tus inquietudes e iniciativas.

La Unión de Estudiantes de Castilla la Mancha organiza viajes para poder asistir a la grabación del programa 1,2,3 de Televisión Española, dándote la oportunidad de poder conocer un plató de televisión y presenciar como se rueda uno de los programas concurso más antiguo y de más éxito de

Interesados pasarse por la calle Ramón y Cajal. Nº3 1E (de 6 a 7).



## LA OTRA CARA DE LA MUJER

Hace unos días, no importa hace cuánto tiempo, cuando me dirigía a casa, vía una pareja que estaba discutiendo, no se por que, ni me importa el motivo, el caso es que culminaba con una bofetada del chico a la chica, lo que sucedió me dió que pensar, y mucho. Al día siguiente me dirigí al centro asesor de la mujer (CAM), estuve preguntando y recogiendo información, y cuanto más leía, más me avergonzaba a mí mismo como hombre que soy.

¿Somos nosotros los que decimos que somos animales racionales? Yo solo lo dejaría en animales, porque no hay derecho de que exista la dominación de sexos, y que una mujer porque sea más débil que un hombre tenga que ser maltratada, pues a mí no me vale la excusa del alcohol, la tensión del trabajo, etc., ya que yo me he emborrachado alguna vez y no he ido maltratando a nadie, eso es de ser una mala bestia. Lo que también me hace mucha gracia es que presumimos de igualdad de sexo ¿dónde está esa igualdad?, yo no la veo, y presumo de buena vista.

Todo esto porque son más débiles, pero ¿es que son menos inteligentes?, y que si son físicamente más débiles o es que ya por eso se tienen que encerrar en una cocina a trabajar como animales, ¡no hay derecho!

Tampoco hay derecho a que un señor llegue a su casa a las diez de la noche y porque su mujer, en este caso esclava, no le tenga la cena en la mesa, le propina una paliza, que suele terminar con hematomas, fracturas, etc, y se creerán que no han hecho nada, ¡quien ha limpiado la casa!, ¡quien ha hecho la compra!, ¡quien ha ido ha recoger a los niños al colegio!, ¡quien a limpiado la ropa y la ha planchado!, y un sin fin de cosas más. Normalmente en la mayoría de los casos, suelen haber unos pequeñitos testigos, que si tienen suerte a ellos no les tocará.

Donde esta el amor, la armonía, el respeto y la igualdad que debe haber en una relación, ¿por qué todas las mujeres no denuncian estos casos?, por miedo, desinformación, por algún motivo, pero la verdad que esto es un misterio sobre el que conocemos muy poco. Todo este problema deja huella en la mujer, el miedo, el aislamiento y el deterioro de su propia estima. El perfil psicológico de la mujer maltratada es: entre 26 y 35 años, casada, de dos a cuatro hijos, estudios primarios, ama de casa en su mayoría, denuncia malos tratos con frecuencia, tiempo de malos tratos ha sido de 7 a 9 años, los malos tratos comenzaron al inicio de la convivencia o al nacer el primer hijo.

Los teléfonos del centro asesor de la mujer son: C-Real-21 1003. Daimiel 8521 23. Alcázar de San Juan-544947. Puertollano-432326. Almadén 71 0052. Sitú sufres malos tratos ya sean físicos, psíquicos o sexuales, por favor no dudes ni por un momento en llamar. Yo sólo pido desde aquí, que si he sido alguna vez machista me perdonéis.

LUIS MORALES

*Castigar a las mujeres por las debilidades que ellos se esfuerzan en inspirarles es una gran injusticia de los hombres.*

YMAMBERT, MME

U

D

E

TU ASO

C/ RAMON Y CAJAL. N.º 3

### ARIES

Espabila tronco, que te mueves más deprisa que el tren de alta velocidad cuando está parado, tus ánimos estarán mas bajos que un enano sentado.

### TAURO

En todos los sentidos lo llevas mas claro que un dromedario en el atlántico.

### GEMINIS

Tu piso se quedará sin agua durante dos semanas, así que duchate con vino y que el presidente de la comunidad no se queje de que vais borrachos. Porque si no hacéis esto estaréis mas secos que el con... de la Thatcher.

### CANCER

Como no dejes de echarte la siesta, te van a contratar de anestésista.

### LEO

¿No puedes refrescar la memoria? Métete en un frigorífico en un examen, además con la puerta cerrada podrás copiar. Si bien, tendrás poca luz.

### VIRGO

No pienses que eres más que nadie, porque por muy alto que sea el trono, siempre se está sentado en el culo.

### LIBRA

Aunque creas en los milagros, es mentira que Elvis vaya a firmar autógrafos en directo a Lourdes. Aún así, tiempo al tiempo, algo te sorprenderá.

### ESCORPIO

Ya estamos en el 94 y eso no significa que el tiempo corre mas rápido que un BMW 750. Alégrate que mientras no ciemen los bares, VIVA EL 94.

### SAGITARIO

Si quieres que tu futuro sea poco excitante, tan solo tienes que ir a que te lean en un poso de café descafeinado. Es infalible.

### CAPRICORNIO

Estoy enfadado con vosotros. Os dije que lo diría al oído no por teléfono. Está claro.

### ACUARIO

Este mes te sentirás racista, y pedirás un lavado de cerebro para olvidar los idiomas que aprendiste.

### PISCIS

Este mes serás más feliz que Carmen Sevilla delante de una cámara de televisión, así que pásate por nuestra redacción de UDE e invítate a unas birras.

Es triste comprobar que en las mismas tierras en las que el hijo de Dios recomendó: "Si te pegan en una mejilla ofrece la otra" tantos seguidores suyos practiquen otra norma: "Si te pegan en una mejilla dale con un misil en los ojos" eso es como acabó el hijo de Dios?

Abtenerse de todo placer para vivir mas años solo sirve para pasarse más años abteniendo de todo placer.

Tirarse un pado es la única posibilidad que tiene la mayoría de la gente para demostrar que tiene una vida mejor que nos un servacio.

Crear en Dios ofrece, entre otras ventajas, la de poder matar a alguien que te cae mal, con la excusa de que cree en otro Dios. ¡te quedas tan tranquilo y encima vas al cielo.

Para bañarse después de comer, lo aconsejable es esperar dos horas. Ahora bien, si no nos queremos bañar después de comer, debemos esperar más tiempo.

Un estúpido sin cultura, jamás será un estúpido perfecto

Incomprensiblemente, en derecho aún no se estudia el libro de reclamaciones.

# DECLARACION

## ¿ QUIEN DEBERIA PAGAR LOS PROFESORES DE RELIGION. LA IGLESIA O EL ESTADO ?



MARI SIERRA. 3º de BUP.

Lo tiene que pagar la Iglesia, porque los que sean partidarios de la religión, deberían pagárselo ellos.

JOSE LUIS. 2º DE INFORMATICA.

Lo debería pagar el Estado porque es optativo y no son solo los curas quien imparten esta asignatura, también hay personal que no son religiosos

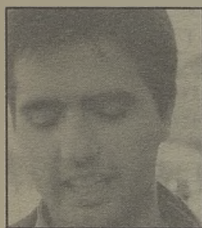
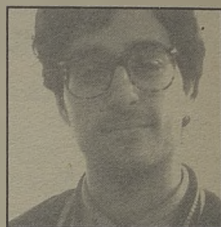

FRANCISCO JAVIER. COU

La asignatura de Religión es un poco especial, creo que tendría que haber un acuerdo entre el Estado y la Iglesia

JOSE LUIS JURADO. 2º EMPRESARIALES

Debería ser a medias y tenían que colaborar tanto la Iglesia como el Estado.



Clasicos Populares

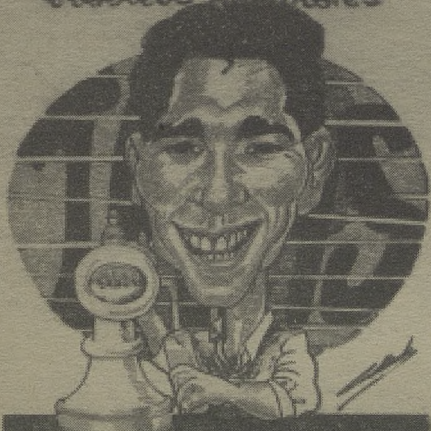

Especialidad en Guarrillo Frito y Venado en Salsa

C/. Mata, 4 Telfax. 26 47 03. C. Real

TODOS  
LOS  
JUEVES

DIA DEL  
ESTUDIANTE

CUBAI.ITROS  
600 PTAS.

VINO PITARRA  
100 PTAS.

MINIS  
300 PTAS.

## QUEREMOS SABER...

23



**ANGEL GALAN 2º F.P.2**

Debería pagar la Iglesia, por que son los que se imparten su ideología.

**IVAN ABANADES. COU**

En un centro público el Estado debe pagar a cualquier profesor independientemente de la materia que imparta.

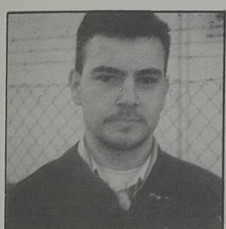

**LUIS FERNANDO. 3º de EMPRESARIALES**

A mi modo de ver, la Iglesia, porque es la más interesada en que la gente éste concienciada en sus ideales religiosos, entonces el estado no tiene que gastarse el dinero en ellos.

**ANGELINES. 3º BUP NOCTURNO**

Pienso que la Iglesia, ya que es un ideal suyo, y sería una buena causa el que la Iglesia invirtiera parte de su dinero en el profesorado de religión y reduciría gastos al Estado.

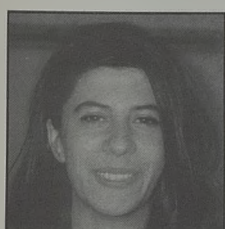
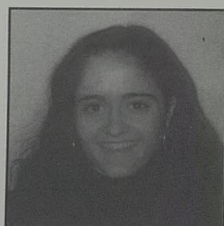

**BELEN. COU. NOCTURNO.**

Creo que no tienen porque recibir ninguna cantidad por propagar sus ideales religiosos ya que, teóricamente, ese es su deber (según la palabra de Dios).

Clasicos Populares

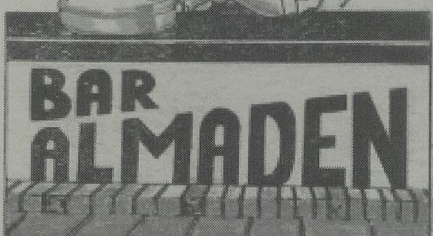

Especialidad en Guarrillo Fríto y Venedo en Salsa  
C/. Mata, 4 Telf. 25 47 01 G. Real

**TODOS  
LOS  
JUEVES**

**DIA DEL  
ESTUDIANTE**

**CUBAITROS  
600 PTAS.**

**VINO PITARRA  
100 PTAS.**

**MINIS  
300 PTAS.**

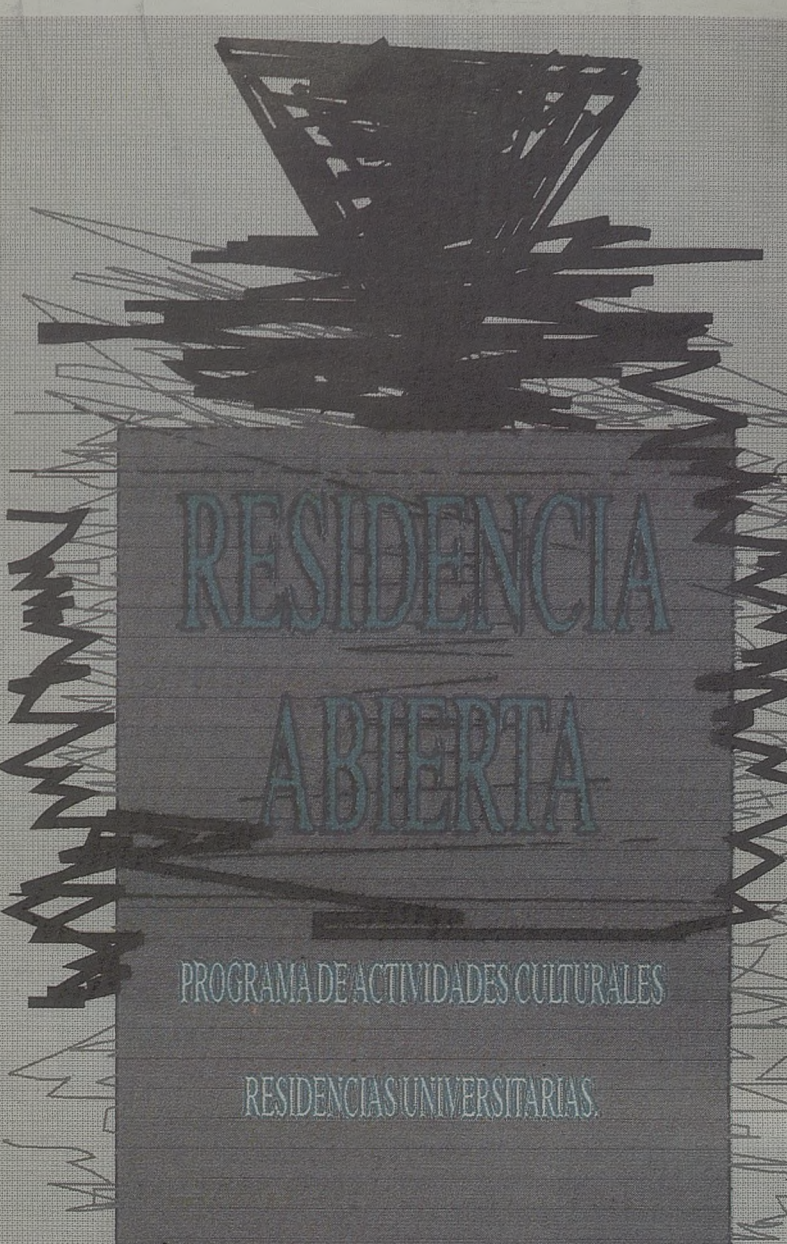

RESIDENCIA  
ABIERTA

PROGRAMA DE ACTIVIDADES CULTURALES

RESIDENCIAS UNIVERSITARIAS.

Castilla-La Mancha



Consejería de  
Educación y Cultura

Junta de Comunidades de  
**Castilla-La Mancha**