

Nº 10

MARZO

1993

CAMPUS 10

PUBLICACION MENSUAL GRATUITA.
Edición de 7000 ejemplares distribuidos
gratuitamente entre los universitarios de
Toledo.

El horóscopo único

Cursos de la Cámara

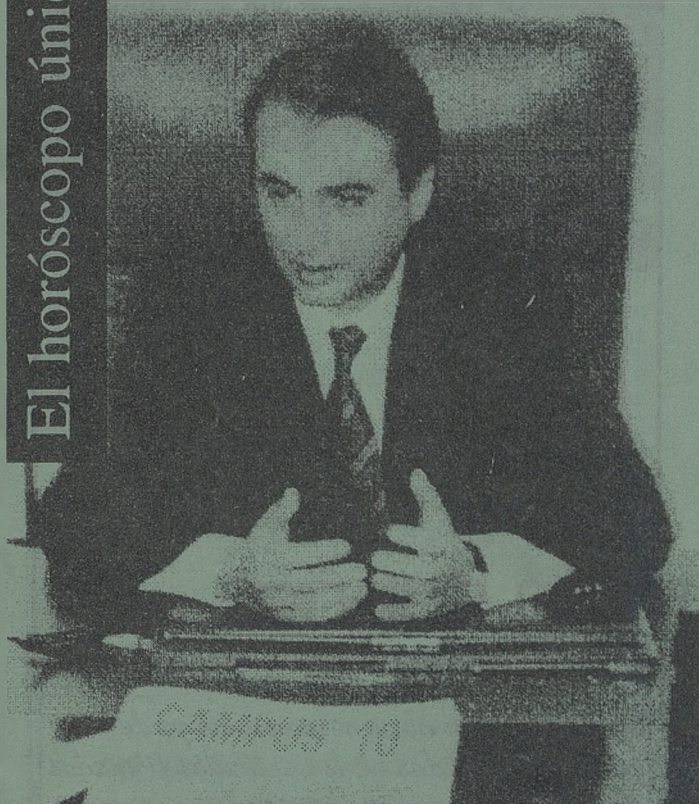

Cine
y más
Cine

El Sr. D. José Manuel Molina García

Becas millonarias

Programación del Teatro de
Rojas

Haz realidad tu proyecto empresarial

Discoteca



Máscara®

Un sueño...

La redacción no se responsabiliza de las opiniones vertidas en los artículos firmados y las consecuencias que pueda ocasionar.

CAMPUS 10

Depósito Legal: TO - 794 - 1992

Redacción

Delegación de alumnos de:

E.U. de Ingeniería Técn. Industrial

E.U. Profesorado de E.G.B. Toledo

Departamento de diseño, composición,
impresión, publicidad y distribución.

GRUPO DIEZ

Calle Brive 10, 1ºB. Teléfono: 21 48 94. 45005 - Toledo

SUMARIO

- | | | |
|----|----------------------|---|
| 2 | Editorial | Casilleros nuevos |
| 3 | Noticiero | Entrevista a D. José Manuel Molina García |
| 9 | Estatutos | De la Junta de Gobierno |
| 10 | Cámara de Comercio | Cursos de marzo |
| 12 | Proyecto Empresarial | Hazlo realidad |
| 14 | Ecología | Crítica y contracrítica a "SOS ANIMALES" |
| 16 | Becas y Ayudas | Millonarias |
| 17 | Cine | Del mes |
| 17 | Miscelánea | De todo |
| 18 | Horóscopo | Críticable |
| 19 | Humor | Tres cortos |
| 20 | Teatro de Rojas | De marzo |

Fe de erratas

El ganador del concurso de erratas de la revista de enero a correspondido esta vez un chico cuyo nombre es Francisco Velarde Arquero, a el cual le dimos una tarjeta de para poder recoger la cesta sorteada; avisamos a Body Shop para comunicarlles de que era un chico por si la sesión se le daban o no.



GIMNASIO

OLYMPIC

MOON'S



ESCUELA DE ARTES MARCIALES Y MUSCULACIÓN

Clases de:

- TAE KWON DO
- HAP KI DO
- CULTURISMO Y PESAS
- AEROBIC

Otros servicios:

- MASAJES FITNESS
- SAUNA
- BAÑO TERMAL
- SOLARIUM (RAYOS UVA)

GALERIA COMERCIAL EL MIRADERO, LOCAL 133 (1ª Planta al fondo)
Teléfono: 925 - 22 40 09 45001 Toledo

Presentando la revista obtendrás un
25% de descuento en la matrícula

EDITORIAL

¡Noticia!. Por fin esta sección de Campus 10 que usualmente utilizamos para nuestra labor crítica, no por gusto sino porque casi todo lo que encontramos en la Universidad está en estado criticable, sirve para dar la enhorabuena y felicitar a los responsables de la colocación y realización de los casilleros en todos los Centros. Estos casilleros fueron pedidos e incluso diseñados por los miembros de la redacción de Campus 10 y presentados al Vicerrectorado toledano, y tanto el Vicerrector como el Gerente acogieron con buena disposición su pronta realización ha terminado con la ubicación definitiva de dichos casilleros. Así que por una vez, y esperemos que sí sirva de precedente, gracias.

Sin embargo, y refiriéndonos al tema de financiación y subvención del cual trataba la última editorial de la revista, por ahora solo hemos obtenido la llamada por respuesta si bien recibimos una llamada en la cual se comunicaba un error en uno de los números del N.I.F. del Campus 10 indicándonos solo este motivo para no ser subvencionados por la Universidad, aunque el error fue subsanado. Desde aquí seguimos metiendo caña con un nuevo número de Campus 10 y con este van 10.

**LO MEJOR
EN FOTO**

Nuevos servicios:

- Reportajes fotográficos y en video.
- Fotografía publicitaria e industrial.
- Fotos carnet en el acto.

Plaza del Solarejo, 2. Teléfono: 21 64 18. 45001 - Toledo

NOTICIERO

Entrevista a Molina

Una vez metidos a entrevistar a los partidos políticos, toca el turno al presidente del grupo parlamentario que ostenta la mayoría dentro de la oposición del Ayuntamiento de Toledo. D. José Manuel Molina García responde sobre su particular visión sobre las propuestas y expectativas para el Campus de Toledo.

1.- *¿Es el Campus de Toledo una realidad de hecho o una ilusión política que no llegará a realizarse?*

Es una realidad de hecho, lo que ocurre es que como todas las ilusiones o realidades que tiene una ciudad y las necesidades que tiene una ciudad no se consiguen fácilmente y mucho me temo que este es uno de los temas que va a ser problemático pero yo estoy convencido de que lo tendremos al final.

2.- *¿Quién tiene la última palabra sobre su ubicación?*

Yo creo que la ciudad, siempre la ciudad es la que ha tenido y sobre todo en Toledo, la última palabra de todo. De todas maneras hay piedras en el camino pero al final es la ciudad la que va a conseguir el Campus Universitario porque es de justicia y entonces se lo habrán ganado los castellanos manchegos de Toledo.

3.- *Eso que denominamos futuro Campus Universitario (terrenos, edificios, instalaciones, etc) ¿De qué consta?*

Lo que hemos hecho desde la oposición del Partido Popular es



ACADEMIA ARRABAL

- | | |
|----------------------|---------------------------|
| * Universidad | * Selectividad |
| - Matemáticas | - Ciencias y letras |
| - Física | * Inglés, francés y latín |
| - Química | * Magisterio |
| * Contabilidad | * Oposiciones |
| - Financiera | * Informática |
| - Sociedades | * Mecanografía |
| - Costes | - Método audio-visual |
| * Acceso Universidad | * Dibujo técnico |

GRUPOS REDUCIDOS

Plaza de la Estrella, teléfono: 22 59 55

45001 - Toledo

NOTICIERO

plantear un proyecto universitario para Castilla-La Mancha que se basa en cuatro Universidades Provinciales y Toledo tendría ese Campus pero como Universidad Provincial, es decir que tendríamos la Universidad de Toledo, tendríamos el Campus Universitario de Toledo que constaría de los estudios actuales, más los estudios de Geografía e Historia, es decir el ciclo completo de la Licenciatura de Humanidades en los términos actuales de la legislación, habría unas dos o tres Facultades en la propia Talavera, relacionadas con veterinaria, el mundo ganadero y la cerámica.

4.- Entrando en el futuro más inmediato, ¿El edificio de la Facultad de Ciencias Jurídicas y Sociales es la primera piedra del futuro Campus o puede convertirse en un edificio aislado del futuro Campus de la Fábrica y ser la solución "provisional" del problema actual de la Universidad en Toledo, realizando traslados de otros centros a las instalaciones actuales de la Facultad?

Cualquier solución en una situación crítica como está viviendo el Colegio Universitario, de falta de espacio total, desde un punto de vista de medio plazo para tener el Campus Universitario no es tan bueno, es decir porque lo lógico sería haberlo hecho ya integrado en el conjunto que se pueda plantear y siempre se habló, cuando yo fui Alcalde de Toledo lo que yo estaba negociando era el interior de la Fábrica de Armas como un conjunto en el cual estuvieran las Facultades y el propio Rectorado y claro lo que he podido apreciar es que disponiendo edificios en cada sitio luego los puede dispersar y puede hacer más difícil la integración, lo que ocurre es que yo apoyo que exista

cualquier tipo de edificio en este momento por la masificación que está viviendo y la falta de espacio que tiene los estudios universitarios en Toledo.

5.- ¿Cree que este futuro Campus ofertado aplacará las demandas universitarias de Toledo y su provincia?

Yo creo en el Campus Universitario en la Fábrica de Armas o en cualquier otro sitio, lo que pasa es que esa idea que surgió hace ya años y que yo se la planteo al Ministerio de Defensa precisamente cuando se hablo de la apertura de la nueva fábrica que iba a trasladar trabajadores desde lo que es la antigua Fábrica de Armas de Toledo a la empresa nueva I.C.S.A. en el Polígono. En alguna manera con los trescientos y pico mil metros existentes allí yo creo que serán suficientes para tener los estudios y tener la parte del Rectorado, aunque yo soy partidario de mantener el antiguo Instituto del Cardinal Cisneros porque es un edificio único, digamos, para mantenerlo a



los efectos de presencia protocolaria en la ciudad, pero claro la operatividad necesita tener edificios modernos, en algunos casos campos deportivos y creo que allí en el Campus Universitario de la Fábrica de Armas se reúnen todas esas



GRUPO 

SEGURIDAD, S. A.

VIGILANCIA

- * Vigilancia y protección de incendios.
- * Guardias de seguridad.
- * Servicios especiales.
- * Control de accesos.

SEGURIDAD ELECTRONICA

- * Alarmas en general.
- * Detecciones contra incendios.
- * Extinción de incendios.
- * Circuito cerrado de televisión.

C/ Trinitarios, 25 - 45003 - TOLEDO
Teléfonos 21 67 21 - 21 67 27 - Fax 21 67 27

NOTICIERO

condiciones.

6.- *¿Qué opinión le merecen las declaraciones del Vicerrector del Campus de Toledo respecto al planteamiento del P.P de la Universidades Provinciales? En las que dijo "me parece una petición demagógica y falta de fundamento respecto de lo que son las cifras y de lo que una Universidad debe, o no ser".*

Tengo un profundo respeto por las autoridades académicas y creo que esa autoridad a quien representa es a la Universidad actual, a mi me preocupan bastante poco las descalificaciones y críticas sin contenido.

A continuación el Sr. D. José Manuel Molina pasó a describir cual es realmente su planteamiento:

No me gusta criticar a la Universidad actual tal y como está pero no conozco en ninguna parte del mundo una Universidad cuyos Campus estén separados por más de 250 km. salvo en Argentina.

Esto tendría justificación si ocurriese lo que en la Universidad del País Vasco donde los Centros de los Campus Universitarios se especializan por poner un ejemplo para la U.C.L.M. Toledo podría especializarse en Humanidades, Albacete en estudios Técnicos, etc.

Lo que ocurre es que en Castilla-La Mancha se estudia todo en todos sitios, con lo cual lo que estamos haciendo al final es duplicar los gastos porque cuando se reúne el Consejo de la Universidad genera un coste económico altísimo, han comprado furgonetas para pasarse los documentos de un sitio a otro y al final me pregunto ¿Vamos a ser operativos?.

En la actualidad hay un Rector y seis Vicerrectores, un decano y Vicedecanos entonces si nosotros convertimos Toledo en Universidad el coste sería cero, lo único sería plantear con los estudios

mínimos necesarios la independencia del Campus, nombrar provisionalmente Rector al Vicerrector, los Vicedecanos serían Decanos y todo esto haría el funcionamiento mas operativo. Además de evitar las batallas con otras provincias por una Facultad determinada.

En su momento creo que la Universidad de Castilla-La Mancha hizo una buena labor en la región, en estos momentos es un modelo obsoleto y poco operativo, esto lo reconoce todo el mundo.

Nosotros planteamos un modelo real, en ningún momento planteamos decir oiga que vamos a traer aquí no se cuantas Facultades, no, lo único que decimos es lo que tenemos más el segundo ciclo de Humanidades y las Escuelas Técnicas lo que permitiría crear una Universidad en Toledo sin una peseta mas de gasto. Después vendría lo que las familias, las Empresas y los estudiantes sean capaces de generar a parte de que estoy convencido de que el sector empresarial invertiría más en una Universidad provincial que en una como la actual.

Actualmente lo que nosotros proponemos es lo que está ocurriendo en la mayor parte de España como sucede en Andalucía, Castilla-León o Galicia.

Creo que este sistema al final va a llegar, el problema es que pasarán unos años y habremos perdido tiempo y mucho dinero a la hora de negociar las transferencias en materia Universitaria, creo que ellos se oponen sin razón porque no existe una razón objetiva y porque cualquiera lo ve como lógico.

No he visto a nadie todavía que me diga mire usted se equivoca en esto, por esto y por esto, y es porque cuando justifico este tema lo justifico objetivamente, nadie me ha dado tesis en contra de que esto sea inviable, ni que sus costes económicos sean altísimos puesto que realmente nosotros tenemos el sistema de funcionamiento más caro con un Rector al que tenemos via-

CUENTA JOVEN
 Todo Nuestro esfuerzo
 por tus ahorros

1.150 Regalos para ti



CAJA RURAL
 DE TOLEDO



NOTICIERO

jando todos los días 250 km.

De cualquier modo cada día estoy más convencido de que este es el modelo que la región necesita en este momento.

7.- *En las últimas elecciones hubo unanimidad de criterios por parte de todos los partidos, propusieron en su programa electoral, la edificación del Campus Universitario en la Fábrica de Armas, ¿porqué esa unanimidad de criterios? ¿A qué sector iba dirigida principalmente? ¿Qué se esperaba con el otro proyecto que propuso el Partido Popular?*

Nosotros no lo hicimos de cara a las elecciones, las elecciones fueron en el noventa y uno y esta propuesta la hice yo a principios del noventa, es decir a un año y medio de las elecciones y la hice por convencimiento de que era la vía que había que realizar y fue después de la negociación que se estableció para integrar el Colegio Universitario. Yo formaba parte del Patronato Universitario de Toledo y cuando se analizó si integración o no en la Universidad de Castilla-La Mancha, la verdad es que yo fui de los que defendí la integración en la Universidad de Castilla-La Mancha, aunque podría haber la vía en ese momento de haber planteado otro camino distinto, pero creo que era el camino que había que realizar. Posteriormente era necesario establecer un Campus en Toledo, y es por ello por lo que yo le planteé al Ministerio de Defensa la posibilidad de establecer dentro del trazado de la Fábrica de Armas, desde donde está ubicada en este momento a la nueva fábrica del Polígono una negociación para poder tener esos 360.000 metros cuadrados, en los cuales dentro hay un edificio del siglo pasado que es una auténtica maravilla, que es donde están las oficinas de dirección y que ahí podría haberse instalado el Rectorado de la Universidad, o en este caso el

Vicerrectorado de la Universidad de Castilla-La Mancha en Toledo y a partir de hoy otras cosas que no tienen ningún tipo de valor, eso se podría convertir en aulas, Facultades y luego el Campus Deportivo. Lo vi tan claro y tan eficaz que por eso lo planteamos, cuando luego las elecciones lo único que hicimos fue reiterar esa promesa, lo cual estuvo en otros grupos políticos en este caso el PSOE, no es crítica, pero si a mí me ha extrañado el no cumplimiento de este acuerdo. Porque por aquí llegaron Ministros como nunca habían aparecido y resulta que más o menos se dio a entender en la ciudad que si ganaba el Partido Socialista en la Comunidad, la Diputación y el Ayuntamiento íbamos a ver en unos meses la Fábrica de Armas sería Campus Universitario y para ello se traen al Ministro Solchaga que lo dice y luego se traen a otro Ministro que dice lo mismo y nuestra sorpresa ha sido que esto se ha quedado en agua de borrajas. Me parece grave aunque yo comprendo que legítimamente estas armas se pueden utilizar a pesar, de que los demás no las tenemos y de que en otros países se considera falta ética utilizar un Gobierno Central que tiene poder para presionar sobre unos ciudadanos en el voto, para que lo dirijan de un sitio a otro en función de lo que están ofreciendo. Independientemente de eso lo que me parece grave al implicar en una promesa electoral a un Ministro de España y al no cumplirse yo creo que habría que exigir responsabilidades muy serias a los que se han comprometido con aquello, porque los candidatos eran los candidatos y además en esa promesa que eran de las más importantes que se han hecho en la campaña. Pero los Ministros Socialistas no eran candidatos eran Ministros del Gobierno de España con capacidad para resolver este asunto y ahí sí que hay un engaño de una persona en su doble condición de mili-

**CENTRO
EUROPEO
DE OPTICA**

* ÓPTICA
* ADAPTACIÓN DE
LENTE DE CON-
TACTO

|| Atención estudiantes ||
|| Lentes de contacto ||
SDFLENS 14.000 pts.
Adaptación gratuita

Sillería, 8 - Tel. 925/215319 - 45001 TOLEDO

NOTICIERO

tante Socialista y miembro de un Gobierno de todos los españoles y claro creo que ese es un tema en el que habrá que dar muchas explicaciones por lo que nos han hecho porque en lo que están haciendo ahora en la negociación es la que estábamos haciendo desde hace tiempo y no ha variado en absoluto nada. Por tanto cuando el Ministro vino aquí nos engaño y eso es grave.

8.- *Tal y como esta la negociación ahora metido el Ministerio de Defensa, la Diputación, el Ayuntamiento parece que la Fábrica de Armas será como agua de borrajas, ve alguna otra ubicación posible para ese Campus o sigue la idea de la Fábrica de Armas.*

La ideal sería esa porque está dentro de lo que es todavía un conjunto ecológico de gran riqueza. Tiene una vistas preciosas a la ciudad del Casco Histórico y luego permite realizar un tipo de construcción, a la Universidad, que vaya compartiendo lo que es la parte verde, con la parte de construcción de edificios. Yo creo que es un sitio perfecto para establecer ese Campus Universitario y creo que no han sido excesivamente cautos a las negociaciones con enfrentamientos y descalificaciones incluso yo escuche un día en la radio al Alcalde de la ciudad llamando al Ministro de Defensa Ministro de la Guerra y pues la verdad, Si son del mismo partido estos temas van acabar bastante mal porque hasta la fecha uno estaba acostumbrado a que hubiera alguna descalificación dentro de lo que cabe con un cierto respeto y también dentro de diversas opciones políticas, pero eso dentro de la misma, mal va el asunto y luego hay

que replantear el asunto. Yo lo deje bastante avanzado. En la negociación lógicamente había tres instituciones claves que son el Ministerio de Defensa, el I.N.I. con respecto a la cesión de esos terrenos y la explotación de los mismos de la y Empresa Nacional Santa Bárbara y luego el Ayuntamiento que son las tres instituciones claves en este asunto. Luego lo siguiente que son las inversiones pero hay entran dentro de los trabajos de inversión y el Ministerio de Educación tendría que invertir como es lógico y de hecho tiene cantidades económicas para el Campus aunque este año ni una peseta. En estas tres instituciones hay que plantear ese asunto y prioritarios son los puestos de trabajo de la empresa, además ese convenio yo también lo deje cerrado y después lo que había que hacer era entrar en negociación para que cedieran esos terrenos a la ciudad y creo que en eso ganaríamos todos y en este sentido estaban muy avan-



zadas las negociaciones. Ahora desconozco como están y de hecho se ha solicitado al Ayuntamiento, al grupo de gobierno, al Partido Socialista que informe de como van esas negociaciones, de alguna manera cuando yo estaba en la Alcaldía lo hacia periódicamente a los portavoces para que estuvieran informados y no solo eso sino que cuando había negociaciones con el

Academia Santa Teresa

- E.G.B., B.U.P., C.O.U., F.P.

- INGLÉS

UNIVERSIDAD

- ÁLGEBRA

- CÁLCULO

- FÍSICA

- CONTABILIDAD FINANCIERA

- CONTABILIDAD DE SOCIEDADES

- MATEMÁTICAS DE LAS OPERACIONES FINANCIERAS

- QUÍMICA ANALÍTICA

Trv. Maestros Espaderos s/n

Tfno. 25 19 02

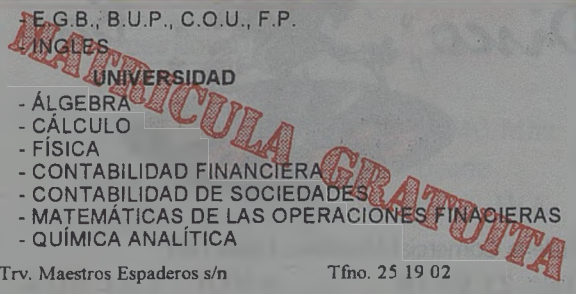

NOTICIERO

Ministerio de Defensa me gustaba que estuvieran los portavoces de todos los grupos.

9.- *Aparte del edificio del Cardenal Lorenzana quedando dentro del Casco Histórico como representación de la Universidad ¿aboga porque todos los demás terrenos propiamente universitarios a parte de los centros las residencias, bibliotecas y centro especializados salieran del Casco o eso lo dejaría dentro del casco?*

El edificio del Cardenal Lorenzana tiene valor yo creo que tan importante y simbólico con lo que supuso la Universidad de Santa Catalina en Toledo, que durante casi cuatro siglos estuvo funcionando, hasta mediados del siglo pasado que debe permanecer como edificio central del propio Vicerrectorado o Rectorado. Aunque la operatividad debe estar abajo debiendo ser un edificio de carácter protocolario y las residencias universitarias es bueno que estén en el Casco Histórico para la ciudad y el que esté integrado dentro de lo que es el mundo de fuera, propiamente de las horas lectivas, del Casco Histórico le interesa a Toledo y luego le da una riqueza también a aquellos que puedan venir a estudiar al Campus de Toledo. Le va a dar una riqueza distinta. Yo recuerdo en la Universidad de Santiago de Compostela que tiene lo que es el Campus fuera pero lo que es el ambiente estudiantil esta en el Casco Histórico y yo creo que eso hay que mantenerlo ahí. El que las residencias estén en el Casco Histórico es muy importante para frenar la despoblación y luego para introducir un número de habitantes que no producen el problema del vehículo, el suministro para su casa, el butano, sino que es un tipo de habitante que lo tiene más sencillo que vive en una residencia, en un piso, en una casa y lo que es su sistema de vida lo va a hacer en el Campus Universitario y no va a

dar problemas por las mañanas y por la noche dará vida a la ciudad y esto es muy interesante y la medida a adoptar es esa.

10.- *¿Cree que la importancia del sector estudiantil en Toledo podría crear una Ciudad Universitaria como en Santiago de Compostela, Salamanca, Granada o no lo ve tan viable con respecto a este proyecto de Universidades Provinciales?*

Yo lo veo clarísimo y además es una ayuda para tener poblado el Casco Histórico. Toledo tiene problemas, Toledo se esta hundiendo y en algunos casos además las actividades lo hunden. Se esta hundiendo, se esta deshabitando y tenemos la obligación de buscarle una salida y creo que convertir a Toledo en una ciudad Universitaria es la mejor solución que pueda tener. Realmente si la Universidad de Toledo sigue con el mismo planteamiento lo que va a tener es el problema de poner freno al número de estudiantes que quieran venir. Estoy convencido de que esto va a ocurrir a parte de tener unos monstruos de Universidades al lado, mucha gente busca la segunda vía de estudiar lo que quiere y este año no se han admitido alumnos por problemas de espacio. Pero esto en los otros Campus pasa igual. Albacete ya está pidiendo Universidad Provincial, y Ciudad Real con el núcleo de población de Puertollano también esta pidiendo Universidad Provincial y Cuenca igual y entonces, claro, estamos en este momento hablando de unos núcleos de población importantes que están pidiendo ese tipo de Universidad. Posiblemente a partir de ahí puedan especializarse en determinadas áreas pero ambas están solicitando ese futuro y Toledo creo yo que puede apostar por tener ese número de estudiantes y estoy convencido que las autoridades deberán poner freno por la cantidad de gente que va a querer venir a estudiar a Toledo.



Galería Comercial Miradero, Local 106

Telf. 21 53 18

45001 - T O L E D O

ESTATUTOS

Artículo 27. El Claustro Universitario será convocado por el rector al menos una vez cada curso académico. Además, procederá a su convocatoria a requerimiento de la Junta de Gobierno o a petición del veinticinco por ciento de los claustrales. En el Orden del Día de las convocatorias ordinarias deberá incluirse necesariamente un Informe del Rector sobre el Estado General de la Universidad.

Artículo 28. El Claustro elaborará y aprobará su propio Reglamento de régimen interno en el que se regularan, entre otras, las cuestiones relativas al régimen de sesiones, convocatoria y elaboración del orden del día, y a los procedimientos y requisitos para la presentación de mociones y adopción de acuerdos.

Sección Tercera:
De la Junta de Gobierno

Artículo 29. La Junta de Gobierno es el órgano ordinario de gobierno de la Universidad.

Artículo 30. 1. Son miembros de la Junta de Gobierno:

a) El Rector, que

la preside; los Vicerrectores; el Secretario General y el Gerente de la Universidad.

b) Los Decanos y Directores de Centro, así como los Directores de Departamentos y de Institutos Universitarios.

c) Una representación de los diversos sectores de la Comunidad universitaria, con arreglo a la siguiente distribución:

-Tres representantes del profesorado, de los que dos serán doctores.

-Doce representantes de los estudiantes, garantizando la presencia de estudiantes de cada Campus.

-Cuatro representantes del personal de administración y servicios.

-Tres ayudantes.

2. La condición de miembro de la Junta de Gobierno sólo podrá perderse por renuncia, sentencia judicial firme, fallecimiento, extinción del mandato o por dejar de pertenecer al sector del Claustro que lo eligió en la Universidad de Castilla-La Mancha.

3. La Junta de Gobierno se reunirá, al menos, una vez al trimestre, así como cuando lo decida el Rector o lo solicite el veinticinco por ciento de sus miembros.

INFORMAX

DISTRIBUIDOR AUTORIZADO
REDES NOVELL

486 DX2 50 Mhz
Bus local
EISA desde
160.000 + IVA

386 SX 40 Mhz
desde
99.995 + IVA

- INFORMÁTICA.
- SUMINISTROS.
- COMUNICACIONES.
- FORMACIÓN.
- C.A.D.
- MULTIMEDIA.

CURSOS DE FEBRERO DE L

CURSO	HORA
CURSO SUPERIOR EN FISCALIDAD	100
GESTIÓN FINANCIERA EN LA EMP.	25
CONTABILIDAD BÁSICA	30
CONTABILIDAD MEDIA	30
CONTABILIDAD SUPERIOR	30
MATEMATICAS Y ESTADISTICA APLICADA A LA EMPRESA	30
RELACIONES PÚBLICAS II	30
INTRODUCCIÓN AL MARKETING	20
RECURSOS HUMANOS EN LA EMP.	40
ESTADOS CONTABLES	20
LA EMPRESA FAMILIAR	20
CURSO DE ESPECIALISTAS EN MERCADO ÚNICO	100
JORNADAS SOBRE PROPIEDAD IND.	10
INTR. A LA MICROINFOMÁTICA	50
ANÁLISIS PRESUPUESTARIOS	10
HARVARD GRAPHICS	25
SUPERPROJECT	20
BASE DE DATOS DBASE IV	25
TRANSLATE (WP - DB III - LOTUS)	25
WORDPERFECT	25
CONTABILIDAD POR ORDENADOR	50
RED NOVELL	50
NÓMINAS POR ORDENADOR	30
LOTUS 1-2-3	25
BASIC II	80
COMMUNICATIVE	80
INTERMEDIATE II	80
WORKING LEVEL II	100
HIGHER INTERMEDIATE II	120
FRANCES COMERCIAL	90
ALEMAN COMERCIAL	90
WORKING LEVEL	90

INFORMACIÓN E INSCRIPCIÓN:

Centro de Formación de la Cámara de Comercio. R



LA CÁMARA DE COMERCIO

RA	LOCALIDAD	DIAS
00	Toledo	2 marzo - 1 julio
5	Toledo	2 marzo - 1 abril
0	Madrilejos	3 - 26 marzo
0	Toledo	8 - 31 marzo
	Mora	1 - 31 marzo
0	Toledo	10 marzo - 2 abril
0	Toledo	9 marzo - 6 abril
0	Talavera	22 marzo - 5 abril
0	Toledo	10 marzo - 1 abril
0	Toledo	22 marzo- 7 abril
	Toledo	8 - 22 marzo
0	Toledo	1 marzo - 22 mayo
	Toledo	15- 24 marzo
	Toledo	9 marzo - 6 abril
	Toledo	15 - 16 / 17 - 18 marzo
	Toledo	22 marzo - 2 abril
	Toledo	23 marzo - 1 abril
	Toledo	8 - 17 marzo
	Toledo	16 marzo - 1 abril
	Toledo	22 marzo - 2 abril
	Toledo	3 marzo - 5 abril
	Toledo	10 marzo - 5 abril
	Villacañas	18 marzo - 1 abril
	Villacañas	18 marzo - 1 abril
	Toledo	febrero / junio
	Toledo	febrero / junio
	Toledo	febrero / junio
	Toledo	febrero / junio
	Toledo	febrero / junio
	Toledo	febrero / junio
	Toledo	febrero / junio
	Talavera	febrero / junio

Reyes Católicos s/nº. Toledo. Teléfono: 21 18 20



Consejería de
Industria y Turismo

Junta de Comunidades de
Castilla-La Mancha

PON EN MARCHA TU

Crear una empresa se está convirtiendo, cada vez más, en una de las alternativas más buscadas por las personas jóvenes que desean iniciarse en el mundo laboral. Esta vía al empleo tiene condicionamientos que aseguran su éxito: el proyecto empresarial debe estar perfectamente definido en todos sus aspectos para que resulte viable; además, toda ayuda económica es bienvenida puesto que la inversión inicial supone un fuerte desembolso. El II Concurso de proyectos Empresariales para Jóvenes de Castilla-La Mancha se ha creado para ayudar al emprendedor o a la emprendedora a tener su empresa en funcionamiento.

Los y las jóvenes con edad máxima de 30 años, que habitualmente residan en Castilla-La Mancha y que tengan una idea empresarial que deseen poner en marcha, pueden presentarse a este Concurso, ya sea de forma individual o colectiva. Pocos requisitos más se precisan: el proyecto debe de hacer referencia a una empresa de nueva creación y ha de quedar reflejado en la documentación que puede recogerse tanto en las Delegaciones Provinciales de la Consejería de Industria y Turismo, como en la propia sede del Consejo de la Juventud de Castilla-La Mancha.

Fue precisamente por iniciativa del Consejo Regional de la Juventud, la creación de este Concurso que pretende fo-

mentar la iniciativa juvenil en el mundo empresarial, facilitando para ello los medios. Para que las ideas queden plasmadas en proyectos viables, será el propio Consejo quien facilite asesoramiento técnico a todas aquellas personas que así lo soliciten, bien por vía telefónica al 925/210721, bien personalmente en la propia sede del Consejo (Pza Amador de los Ríos -más conocida como Pza de los Postes- nº 6, en Toledo) o previa cita con la visita de nuestros técnicos, una vez superada la primera fase del Concurso para la realización del proyecto definitivo y para la puesta en marcha de la empresa.

La documentación a presentar no es excesiva. La solicitud de participación y el anteproyecto se acompañarán de: fotocopia del DNI (si se trata de una persona física) o del alta en el IAE y escritura de constitución (si se trata de persona jurídica); y un curriculum o memoria de los componentes de la empresa. Todo ello irá dirigido a la Dirección General de Promoción Empresarial (C/Recoletos, 5. 45001 - Toledo), aunque la entrega se hará en las Delegaciones Provinciales de Industria y Turismo. El plazo de presentación está fijado para el 30 de Marzo (así consta en la convocatoria que recoge la Orden de 14 de enero de 1993 publicada en el Diario Oficial de Castilla-La Mancha de 27 de Enero).

Llegados a este punto



**ALQUILER de Coches
y Furgonetas
sin conductor**

TOTALMENTE NUEVOS

CENTRO COMERCIAL EL MIRADERO
Tfnos. 21 45 35 - 21 57 94

45001 TOLEDO

PROYECTO EMPRESARIAL

comenzaremos a explicar el procedimiento de selección de proyectos para ser premiados. Principalmente a la hora de seleccionar se tendrán en cuenta las siguientes cuestiones: viabilidad técnica, económica y financiera, así como garantías razonables que hagan el anteproyecto factible de ser convertido en una empresa real; repercusión en la creación de empleo para jóvenes y la incidencia que pueda tener el proyecto en el desarrollo económico de la zona donde se instale.

Para proceder a esta selección se formará un jurado compuesto por representantes de la Administración, sindicales, empresariales, universitarios y del Consejo Regional de la juventud. Estas personas elegirán, en un principio, un máximo de 10 anteproyectos, los cuales recibirán una ayuda de 250000 ptas. Los autores y autoras de esta primera selección dispondrán de un plazo de tres meses para realizar el proyecto definitivo, que deberá ser remitido a la Dirección General de Promoción Empresarial (C/Recoletos, 5. 45001 - Toledo).

La segunda selección concederá un máximo de tres premios: un primero de 2.500.000 ptas.; un segundo de 1.500.000 ptas. y un tercero de 1.000.000 ptas. Todos estos premios (a los que se le suma la ayuda de 250.000 ptas. conseguida en la primera selección) son compatibles con cualquier otro tipo de ayuda (a la inver-

sión a la creación de empleo) que pueda conceder la Administración.

Un Comité de seguimiento se encargará de observar la ejecución de los proyectos. De este modo, los premios se harán realmente efectivos una vez comprobado que la inversión se realiza en un plazo no superior a tres meses a partir de que se publiquen los tres primeros premios en el Diario Oficial, existiendo compromiso real de gasto por un mínimo de un 70 % de dicha inversión. El dinero del premio debe pasar a formar parte del Capital Social de la empresa premiada en este Concurso.

Destacaremos la elevada cuantía de los premios (el año pasado los tres primeros recibieron 1.000.000, 750.000 y 500.000 ptas.) y ante todo, la atención y asesoramiento que todo/a joven puede recibir (que la duda no sirva para el desánimo) a través del Consejo de la Juventud de Castilla La Mancha.

La economía regional precisa de un tejido empresarial bien urdido y consolidado. Para ello la participación de la gente joven es esencial, si bien la idea del autoempleo debe de extenderse más aún, como una auténtica y válida alternativa de integración en el mercado laboral. El presente Concurso pretende fomentar este tipo de Iniciativas.

Información facilitada por el Consejo de la Juventud

BAR



"MIRADERO" - TOLEDO -
2º PLANTA - LOCAL 227 - 229

ECOLOGIA

CARTA A REDACCIÓN REFERENTE AL ARTÍCULO
- S.O.S. ANIMALES -

En el artículo "S.O.S. animales", del pasado mes de noviembre, de CAMPUS 10, protestaba y denunciaba los malos tratos a los animales. En especial se nombraba a Extremadura como una región cruel y despiadada con ellos, mencionando ciertas actitudes en contra de éstos. Al leerlo, mis raíces cacereñas se sintieron ofendidas. He recorrido muchas veces Extremadura, sobre todo Cáceres, y todavía no he encontrado ningún perro colgado de un árbol: en la Vera, en el valle del Serle, en las Hurdes, en la zona de Trillo y Alcántara.

No sé, si el autor de dicho artículo conoce la región de los conquistadores de forma directa o a través de periódicos, revistas, folletos... Pero antes de informar sobre algo que averigüe si es un hecho aislado (que puede ser) o generalizado (lo dudo mucho). Si se cree que somos unos salvajes con los toros le invito a ir a Coria, en las fiestas de San Juan, el 24 de junio y se dará cuenta por sí mismo que al toro no se le maltrata: no se le pega, no se le pone banderillas y al que lo hace se le abuchea, no se le protegen las astas... Se le adorna con soplillos: conos pequeños de papel o cartulina con un alfiler y en la punta de la misma se coloca una bolita de cera para que al tirársela se le quede entre los pelos de la piel, sin que ésta sea transpasada. Su muerte es más rápida, segura y menos sufrible que la que pueda tener en una plaza de toros, ya que se dispara un tiro de carabina entre los ojos y la cornamenta. Además el toro circula libremente por el Casco Antiguo, cerrado por cuatro

grandes portones y puede recorrer las calles a su libre albedrío.

En cuanto a las matanzas particulares tengo que decir que se siguen con las medidas necesarias de higiene y la muerte del animal,

He recorrido muchas veces Extremadura y no he encontrado ningún perro colgado

tengo que reconocer que puede ser sufrible porque muere desangrado, mejor dicho, es mejor que muera así, puesto que es un

animal del que se aprovecha todo incluso su sangre ¿de donde sino, iban a salir las morcillas?

Puede que el hecho haya sido un caso aislado y lo haya generalizado o se haya producido en Badajoz, pero lo que me parece intolerable es que paguen justos por pecadores, y deseo que la próxima vez sea más explícito y concreto en cuanto al lugar y los hechos. Además conozco pueblos de otras regiones que maltratan mucho peor a los animales. ¿Acaso no maltratamos muchas veces a los animales que tenemos en casa?

MONFRAGÜE

RESPUESTA A
MONFRAGÜE.

Siento haber herido tus raíces cacereñas con el artículo y compadezco tu carta.

Como ves, inicio mi respuesta a tu protesta con una disculpa, aunque aún no sé de que debo disculparme: ¿de informar ya que es cierto, que en Extremadura no existe ninguna Sociedad Protectora o albergue para animales? o ¿de exponer el "trato" que se les da a los perros? Es cierto que he generalizado, pero comprende que con el

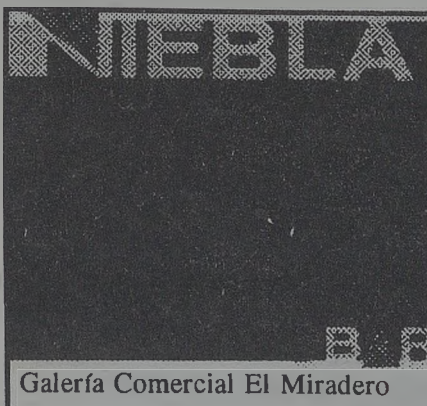

LO ÚLTIMO
EN MÚSICA Y
VIDEO CLIP

PANTALLA
GIGANTE

Especialidad en
AGUA DE VALENCIA

Galería Comercial El Miradero

45001 - Toledo

ECOLOGIA

espacio del que dispongo no puedo entretenerme en fechas y lugares, pero no me lo he inventado. Esas imágenes no se ven en folletos a disposición del turista entusiasmado y curioso por saber de aquella tierra. También es cierto que no sois los únicos en maltratar perros y otros animales, pero ya sabes que el factor espacio, me ata las manos.

Tú dices que se os ha acusado de "región cruel y despiadada" y de "salvajes", palabras que no encuentro en mi artículo y que puede, se desprendan del mismo, pero por esto no te pido disculpas porque, como bien puedes ver, es una conclusión, que también se desprenden de tu carta protesta, ¿no?: "...conozco pueblos de otras regiones que maltratan mucho peor a los animales, ¿acaso no maltratamos muchas veces a los animales que tenemos en casa?"

Afirmas y tapas el problema de Extremadura con los de otras regiones, pues si la verdad te duele, denúncialo. Por otra parte en esa frase reconoces que se les maltrata y hace sufrir en tu tierra, más o menos que en otras regiones en cuestión a discutir, lo que está claro, según tú, es que los maltratáis, e intentas justificarlo con los malos tratos a animales caseros, situación que nunca he visto ni en mi casa, ni en el círculo "de Toledo" en que me muevo. Tú y personas como tú los maltratáis, y eso si que es pagar "justos por pecadores". O sea, tú has escrito una carta "protesta" para darme la razón y reafirmar mi artículo. Porque un "animal casero", por ceñirnos a tus palabras, no tiene la culpa de que tú hayas tenido un mal día, y si le has educado -de educar, sabes ¿no?- no te dará motivos de "malos tratos caseros" y si no estas preparado para responsabilizarte de un animal casero, no lo tengas, y te repito que he partido de tus palabras textuales.

Vamos con el pobre toro de Coria. Actualmente no es tan brutal como hace un tiempo porque A.N.D.A. (sociedad en la que me informo para mis artículos) lo denunció tantas veces que consiguió reducir su tortura, aunque no anular esa "fiesta", porque simplemente el hecho de que un toro circule "libremente" "encerrado" entre cuatro grandes portones de una ciudad que no es su hábitat, sabes, ¿no?, intente correr, sin escurrirse, mientras es aturdido por centenares de ¿personas? que le humillan para satisfacer su ¿racionalidad?. Te pregunto ¿qué disculpas o justificas? No lo entiendo y vuelvo a lo de antes, con tus contradicciones, como libremente y encerrado, me sigues dando la razón.

Respecto a las matanzas caseras, te diré que desde que supe en que consistían dejé de comer las morcillas y demás. Es cierto que existe con higiene y sin ella, en total España porque ahí, como puedes ver, no me refiero a Extremadura únicamente.

Y ahora si que voy a concretar las salvajadas extremeñas, de las que tú no me hablas, ¿no has oído nada de ellas? Pues te cuento: en Villanueva de la Vera, el martes de

Carnaval se arrastra, pisotea y maltrata a un burro durante horas. Fiesta de cultura popular que sigue defendiendo la ¿Excma.? Sra. Gobernadora de Cáceres, ya que no ve el maltrato del pobre burro, porque este no muere, yo pregunto: ¿civilización o tercermundismo?

Deja de taparte los ojos ante una realidad tan verdadera y existente que tu mismo reafirmas involuntariamente.

Ojalá Cáceres y tú dejéis de maltratar al menos a los animales caseros.

Gracias.

S.O.S. ANIMALES

Tú y personas como tú los maltratáis



C.I.M. - 45079

VIAJES HAPPYTOUR S.L.

PLAZA FEDERICO GARCIA LORCA, 6 - 45007 TOLEDO
 TELF. 23 41 58 - FAX. 23 43 58

BECAS Y AYUDAS

El Colegio España París y la Fundación Banco Exterior convoca tres becas para realizar estudios de inmunología, química y economía en centros de París. Dotación de 140.000 pts. mensuales y 200.000 para gastos de viaje. Celebración del 1 de octubre de 1993 al 31 de julio de 1994. Solicitud 31 marzo de 1993. Información en el Colegio España París. Consejerías de Educación CC.LL. Telf: 07 331 40 78 32 00. 7, Boulevard Jourdan. 75690 París Cedex (Francia).

La D.G. Form. Prof. Reglada/Promoción Educativa y M.E.C. convoca ayudas para participar en la actividad de recuperación y utilización educativa de pueblos abandonados en Huesca, Cáceres y Guadalajara para alumnos de enseñanzas medias, universitarias, etc. Solicitud 6 de abril de 1993. Información en la D.G. Formación Prof. Reglada/Promoción Educativa. C/Torrelaguna, 58. 28071 Madrid.

Censolar convoca 20 becas para estudio de la energía solar, siendo necesario poseer unos conocimientos previos de grado medio. Solicitud 30 de abril de 1993. Información en Censolar. Avda. República de Argentina, 1. 41011 Sevilla.

El Ministerio de Educación y Ciencia convoca, para profesores y personal especializado docente, ayudas económicas individuales para actividades de formación del profesorado. Solicitud 30 de septiembre de 1993. Información en el Ministerio Educación y Ciencia. Telf. (91) 522 11 00. C/ Alcalá, 34. 28014 Madrid.

La Fundación Ramón Areces convoca 10 becas de formación, para españoles con título superior universitario, en universidades extranjeras en materia de Economía y Derecho de C.E. Con una dotación de 1.600 dólares mensuales, matrícula y viaje. Solicitud 15 de abril de 1993. Información en la Fundación Ramón Areces. Telf: (91) 563 07 99. C/ Vitruvio, 5. 28006 Madrid.



COLEGIO OFICIAL DE PERITOS E
INGENIEROS TÉCNICOS INDUSTRIALES
DE TOLEDO

Al servicio de Castilla La Mancha

C/ Juan Labrador, 6-1ºF, tlf: 21 30 60, fax: 21 31 14, 45001 - Toledo

CINE

Fortaleza Infernal	5
El río de la vida	5
El sótano del miedo	5
Regreso a Howards End	12
Acción mutante	12
Sommerville	19
Lunas de hiel	19
El cuerpo del delito	26

Fiesta Mayor de la E.U.I.T.I.

JUEVES 18 DE MARZO DE 1993, ENCIERRO Y COMIDA EN UN RANCHO PARA POSTERIORMENTE ECHARNOS LA SIESTA Y YA POR LA NOCHE DISCOTECA HASTA EL AMANECER EN MÁSCARA, VENTA DE ENTRADAS A PARTIR DE HOY.

VENTA Y ALQUILER

Se vende ordenador Olivetti M240, disco duro de 20 Mb., 640 kb., procesador 8086, sistema operativo MS-DOS v.5 con manuales, facilito programas como WordPerfect 5.1, Lotus 3.1, PC Tools, etc., por 50.000 pts. Telf: 22 18 88.

Vendo moto GPK 600 16v., blanca en buen estado y pocos kilómetros. Telf: 37 01 05.

Vendo moto Honda CBR 600 F con 3.000 km., preguntar por José. Telf: 34 12 47.

Se vende Seat Panda rojo, 67.000 km., en buen estado, preguntar por Pepe en horario de 14:00 a 17:00. Telf: 22 07 23.

Se alquila piso seminuevo en la zona de Santa Bárbara, preguntar por Antón. Telf: 22 82 12.

MOBILIARIO
DE
OFICINA

SERCAMAN 1, S.A.L.

SERCAMAN 1
S.A.L.

FUJITSU
ORDENADORES
PHILIPS
FAX
Konica
COPIADORAS
Uniwel
REGISTRADORAS

TERMINALES
PUNTO DE
VENTA

CASIO

GISPERT
Informática y Equipos de Oficina

Travesía Estación de Autobuses, 1
Teléfonos (925) 22 82 12 - 25 36 94
45003 TOLEDO

Horóscopo

ARIES (21-3 al 20-4)

Tendrás las ideas más claras en cuanto a lo que te conviene hacer, o con que personas debes relacionarte porque te enriquecen.

TAURO (21 - IV al 20 - V)

Un magnífico humor le permite disfrutar este mes de marzo en un marco de tranquilidad, pero tendrás que vencer algunos perjuicios.

GÉMINIS (21 - V al 21 - VI)

Mes afortunado, gracias a tu gran personalidad la gente te verá como un SER superior, pudiendo escapar de sus garras. Deslumbrante.

CÁNCER (22 - V al 22 - VII)

Ojo en la carretera ya que el color civil no es el de la suerte durante este mes. Ten cuidado con las pérdidas económicas y diplomáticas.

LEO (23 - VII al 23 - VIII)

Tendrás durante todo el mes grandes apoyos que no esperabas, te sustentarán hasta que puedas andar, pero el ta-ca-tá no es de tracción

VIRGO (24 - VIII al 23 - IX)

Tu sentido de la discreción será muy favorable para ti, así como el observador y no dejarte llevar por palabras vanas.

LIBRA (24 - IX al 23 - X)

Los Astros aumentan tus tensiones arteriales pudiendo producir en tus delicados vasos sanguíneos derrames internos.

ESCORPIÓN (24 - IX al 23 - X)

Tu exceso de nerviosismo te tiene en los huesos pero no seas impulsivo al tomar decisiones. Buena vida sentimental..

SAGITARIO (23 - XI al 21 - XII)

Tus preocupaciones sin ser grandes te tienen absorbido por completo. Pésimo humor. Evite los compromisos en general.

CAPRICORNIO (22 - XII al 20 - I)

Acepte lo nuevo como lo viejo, el futuro como el pasado y no viva un continuo presente, aunque es lo que siempre hay.

ACUARIO (21 - I al 19 - II)

En este mes la intransigencia puede ser su enemigo. Puedes resolver brillantemente tus problemas si te los tomas con más calma.

PISCIS (20 - II al 20 - III)

Me alegro que el agua te llegue al cuello en estos momentos de sequía, pero las cosas te salen de perilla.



EUROFOTO 2

CONSIGUE TU CARRETE DE
SOCIO Y CONSIGUE ESTUPENDOS
DESCUENTOS Y REGALOS

Traiga este anuncio "junto" a su
Cámara y se la cargamos gratis.

Frete Universidad Laboral
C/. Agén, 3
Teléfono 26 34 67

¡¡ ATENCION !!
FOTOS CARNET ESTUDIO
4 FOTOS - 200 PTS
8 FOTOS - 350 PTS

Humor

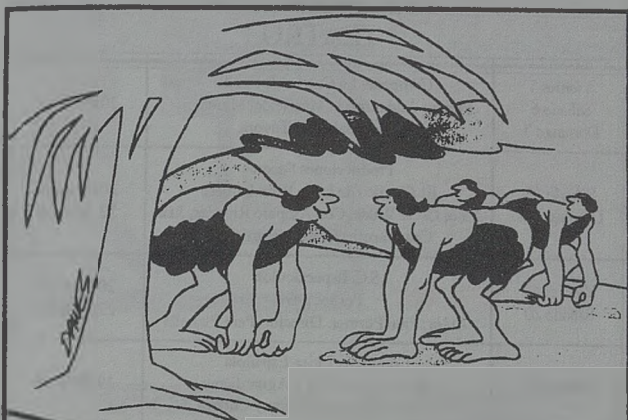

- Salva, mañana iremos sobre dos pies.
¡Pásalo!



- No vamos a jubilarle, Angel.
Simplemente le trasladamos de su facultad a
cobaya de laboratorio.

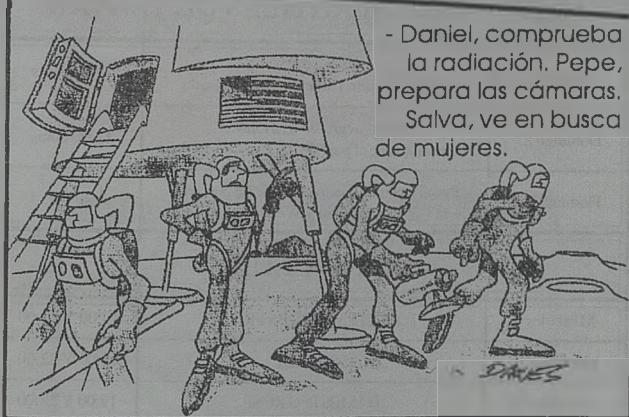

- Daniel, comprueba la radiación.
Pepe, prepara las cámaras.
Salva, ve en busca de mujeres.

M U L T I C I N E S



Un mundo de ilusión
MARIA CRISTINA

ACTOS CULTURALES

TEATRO		
Viernes 5 Sábado 6 Domingo 7	Compañía La Cuadra de Sevilla. Picasso Andaluz o la Muerte del Minotauro. Autor: Salvador Távora.	20:00 horas
Sábado 13 Domingo 14	Producciones Seoane El Abanico de Lady Windermere Autor Oscar Wilde. Con Amparo Rivelles, Juan Gea, Carmen Conesa, entre otros	20:00 horas 22:30 horas
Viernes 19 Sábado 20	S.C. Espectáculos Por los pelos Autor: Paul Portner. Director: Pere Planella	20:00 horas 22:30 horas
Viernes 26	Compañía Lírica Española Agua, Azucarillos y Aguardiente Autores: Ramos Carrión y Chueca	19:00 horas
Viernes 26	Gigantes y Cabezudos Autores: Miguel Echegaray y M. Fernandez Caballero	20:30 horas
Viernes 26	Marina (Opera española) Con: Carmen Plaza y Ricardo Muñiz.	22:30 horas
Sábado 27	La Rosa del Azafrán Con: Josefina Meneses y Mario Ferrer	19:00 horas 22:00 horas
Miércoles 31	PREGÓN DE SEMANA SANTA Y ENCUENTRO DE SAETAS	20:00 horas
CONCIERTOS MUSICALES		
Miércoles 10	Espectáculo Flamenco Con Gerardo Nuñez (La Barbería del Sur)	20:00 horas
Miércoles 17	Duo vocal Alvarez-Leivinson Con: Adelaida Alvarez, Silvia Leivinson	20:00 horas
Miércoles 24	Orquesta de Cámara Andrés Segovia	20:00 horas
MATINALES INFANTILES DE TEATRO		
Domingo 7	Hika Teatro Rápido Aguru. Director: Garbi Losada	12:00 horas
Domingo 21	Teatro negro de Marionetas Fantasiópolis, el país de los sueños Mágicos	12:00 horas
Domingo 28	Pinpilinpauxa, Teatro Estable de Navarra. Peter Pan y Wendy.	12:00
CINE-CLUB		
Miércoles 9	TOMATES VERDES FRITOS	19:00 Y 22:00
Miércoles 16	SOUFLET	19:00 Y 22:00
Miércoles 23	BAMBLING ROSE	19:00 Y 22:00
Miércoles 30	EUROPA, EUROPA	19:00 Y 22:00



TEATRO DE ROJAS
TEATRO DE ROJAS
TEATRO DE ROJAS

TEATRO DE ROJAS

Excmo. Ayuntamiento de Toledo

Concejalía de Cultura

Director: FRANCISCO PLAZA

P. MAYOR. S/N - 45001 TOLEDO - TLF. 21 57 08 - FAX 25 47 78

GRUPO MICRO COMP

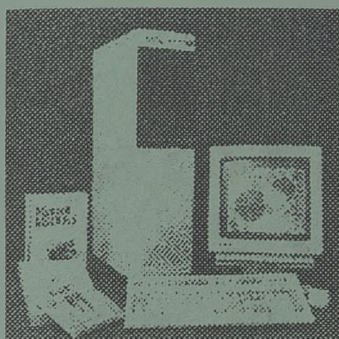

OFERTA

386 - 40 Mhz
2 Mb de RAM
128 K Caché
VGA Trident 1 Mb
Monitor VGA Color
1024x768, 0,28p.
FD 3"½ 1,44 Mb
120 Mb disco duro
Ratón 3 botones

149.000.-Ptas.

Tandon

olivetti



**HEWLETT
PACKARD**



Commodore



TOSHIBA

EPSON

NEC

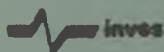

inves

COMPAQ
PERSONAL LINE

IBM



AMSTRAD

C/ Tendillas, 13 - Teléfono : 21 33 02

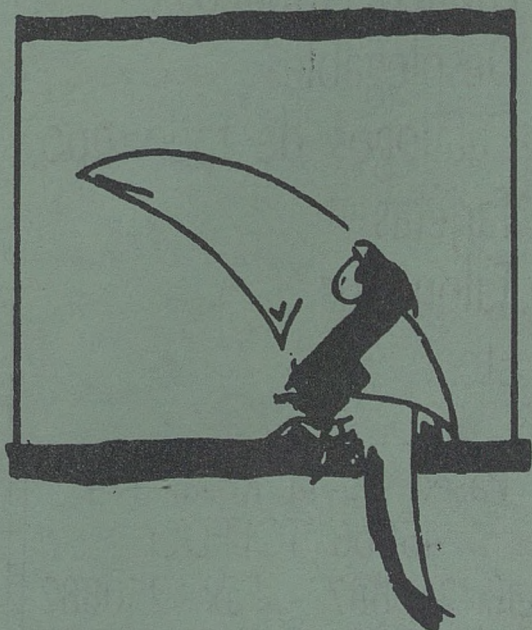

C/ TALAVERA 2 TOLEDO .TLF . 21 18 59

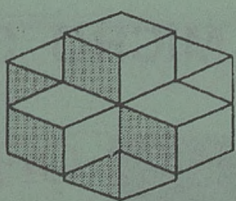

Grafox
I M P R E N T A

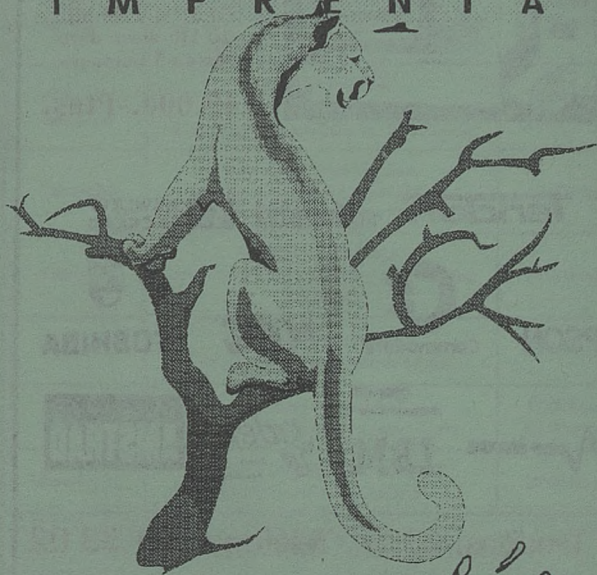

Alta Impresión

- Cartelería
- Díptico, Trípticos
- Desplegables
- Catálogos de todo tipo
- Tarjetas
- Talonarios
- Etc...

Paseo de la Rosa, 114
45006 TOLEDO
Telf. 250887 - Fax. 250887