

La Pámpana de Baco

Núm

98

15 Abril 1973



REVISTA
VINICOLA
NACIONAL

NUESTRAS MAQUINAS ESTAN GARANTIZADAS

PERO NUESTRO SERVICIO ES UNICO

Nuestras bases de asistencia técnica emplazadas en todas las zonas vitivinícolas de España, aseguran el vital funcionamiento de la maquinaria

MARZOLA

SOLICITE REFERENCIAS E INFORMACION A:

MARRODAN Y REZOLA

S. A.

Miguel Villanueva, 11 • LOGROÑO

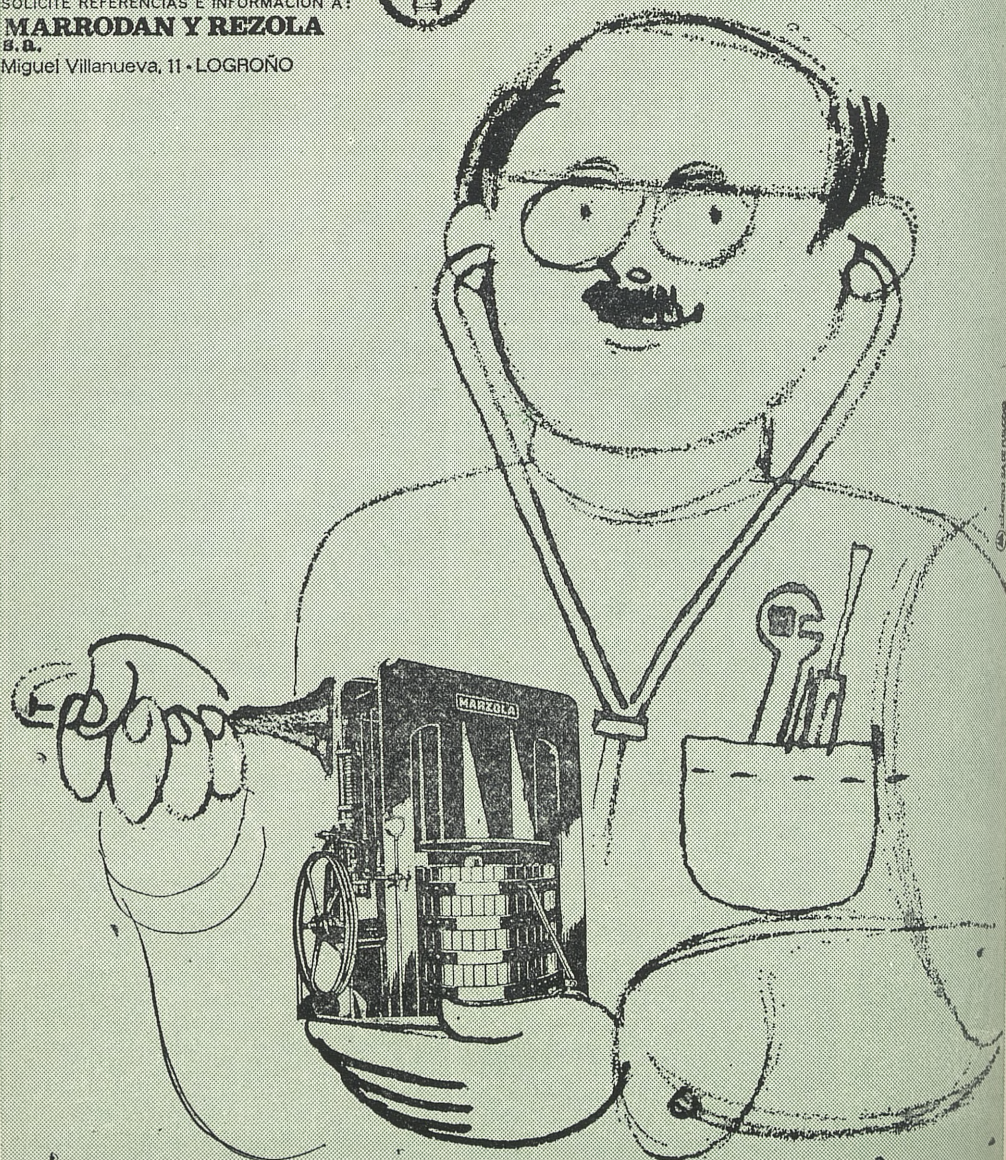

DELEGACIONES: Madrid - Sevilla - Mérida - Ponferrada
DISTRIBUIDORES en: Francia - Portugal - Grecia - México - Chile - Argentina - Brasil - Africa del Sur - Estados Unidos



La Pámpana de Baco

REVISTA AGRO-VINICOLA

REDACCION Y ADMINISTRACION

c/Bonillo, 57
Telegráfica: LOVINO
Teléfonos 53 01 71 y 53 09 87
SOCUELLAMOS

LA MANCHA - ESPAÑA

DELEGACION

Avda. de la Mancha, 41
Tfono. 494
LA RODA (La Mancha)

DTO. EXTRAJERO

Virgen del Amparo, 18-18-3º
Tel. 2135798
BARCELONA-12

Núm. 98

PUBLICACION QUINCENAL

15 de Abril de 1973

FUNDADOR Y DIRECTOR

José López-Osa Díaz-Pintado

Imprime los Talleres

Propiedad de la Revista

Dépósito Legal C. R. 217-1970

Empresa Periodística n.º 524

Autorizada por la Dirección

General de Prensa

SUSCRIPCION

Semestre 160 pesetas

Año ... 300 "

Año ... 400 " para el Extranjero

PORTADA: *Elma Palacios*

Maja de Jeréz

ILUSTRACIONES: SALARICH

S U M A R I O

De Cooperativas	3
Reunión del Comité Ejecutivo del Sindicato Provincial de la Vid	5
Tratamiento del acedo	6
Los Vinos de Huelva	9
La U. T. E. C. O. de Albacete ha emprendido su operación USA	11
Calendario del Contribuyente para el mes de Abril de 1.973	13
El Mercado Común como meta	15
Noticiario	17
Sucedió esta quincena	18
Mercados, Productos de la Vid	19
Operaciones realizadas	23
Nota bibliográfica	25
Mercados y Servicios	26
El Vino es siempre noticia	29
Semana de la Viña y el Vino del Penedés	30
Gran concurso regional agrícola de Aquitania	33
El cante Jondo	34
De las Viñas Chilenas	35
La poesía y el Vino	37
Que Vd. lo pase bien	39

Construcciones López-Osa

Constructor
Lopez-Osa

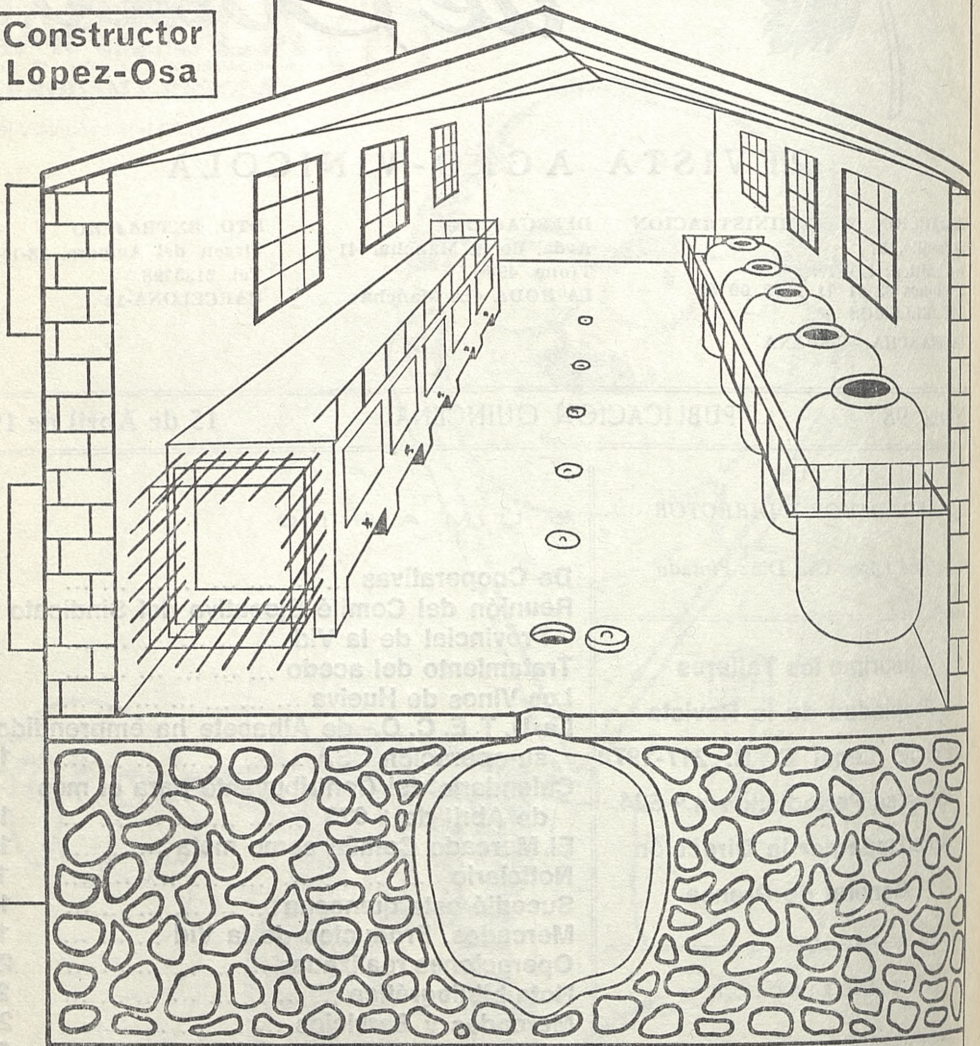

BODEGAS, NAVES, TINAJAS Y DEPOSITOS.

Socuéllamos (La Mancha)

De las Cooperativas

LA ELECCION DE LOS COMPONENTES DE LAS JUNTAS RECTORAS

La experiencia es la que nos hace hablar, ya que no debieramos callar nada que sirva para orientar, enseñar ayudar a quienes le interese este asunto al menos los que nos dediquemos a organizar, controlar dirigir frecuentar y mucho más administrar Cooperativas, ya que se trata de organismos incipientes, aunque algunas tengan ya la mayoría de edad, porque tenemos que reconocer, que solamente hemos dado los primeros pasos aunque la minoría de edad no reste la importancia adquirida, no dudemos que todo el mundo presta la máxima atención a nuestro movimiento cooperativo.

En el ambiente rural existe todavía un porcentaje muy elevado que ignora la importancia que tienen las Cooperativas como empresas, cuando todos los socios debieran estar no ya informados sino convencidos de que una Entidad Cooperativa, se desenvuelve entre una infinidad de factores imprescindibles para su perfecto funcionamiento, y que uno de los de mayor importancia es la dirección, y su dirección la lleva la Junta Rectora. Si la Junta Rectora no es compatible, el funcionamiento de la Entidad será imperfecto, con las consecuencias gravísimas que trae consigo.

Varios lustros de convivencia con las Cooperativas, son motivo más que suficiente para decirles con certeza, que por desgracia, la mayoría de los socios no le dan la debida importancia a la elección o reelección de los miembros de la Junta Rectora. Hemos visto a los socios en muchas ocasiones, dirigirse a la Asamblea General, indiferentes, desorientados, indecisos, desconfiados. Otros agrupados como si se tratara de Capuletos y Montescos, para tratar de elegir a un amigo o pariente, posiblemente con la intención de gozar de preferencias en cualquier ocasión y también de saber lo que pasa dentro" ya que desde fuera no se sabe nada de lo que hacen unos cuantos. Otros alegres, como si se tratara de un espectáculo, para ellos de lo más divertido, pero por desgracia casi nunca se dirigen conscientes de la responsabilidad que adquieren al elegir nada más ni nada menos los que han de regir en dos años casi toda la economía de un pueblo. Y por último los indiferentes que obtan por cambiar, de rectores, por el hecho de ver nuevas caras, sin importarles un bledo la marcha de la Cooperativa, ya que ellos jamás desean ocupar cargos porque dicen son cargos.

Pero lo peor de todo es el tremendo espectáculo presenciado en Asambleas Generales, donde se da cita toda clase de injurias, sin el menor motivo, poniendo ante el banquillo a quienes se merecen respeto y

son dignos de agradecerles los servicios prestados, desprestigiando a hombres inocentes, por el hecho de ser socios de la Cooperativa, y con el derecho que como tales, se sacan del bolsillo, sin conocer, ni tratar de informarse de las obligaciones más imprescindibles, y todo esto con una libertad descarada, como si toda la razón estuviera de su parte. Claro que de todo tiene la viña del Señor; existen socios muy buenos, hombres de buena voluntad, que nunca faltan en todos los ordenes de la vida, que compensan con su corrección el mal sabor de boca proporcionado por los que no piensan como ellos.

La Junta Rectora siendo el organo fundamental, la base donde descansa el engranaje de nuestras Entidades, ya que se les exige sacrificio, desvelo y atención para ocupar un cargo tan delicado, merece y necesita la ayuda y colaboración de todos los socios de la Cooperativa, y enjuiciar su cometido con una absoluta imparcialidad, que su acierto o su fracaso se debe en gran parte a las circunstancias que concurran en el tiempo que haya durado su cargo, y si la intención ha sido buena, merece nuestro más encendido elogio, y si no ha sido tan buena, procurar con palabras convincentes demostrar sus errores, pero, jamás acusarles públicamente, pues solamente produce el rencor y el odio, y que en nuestras Entidades no puede, no debe existir recelos ni resentimientos, producto de políticos y retrógrado.s Entre nosotros debe reinar la paz y el amor, como verdaderos hermanos.

Por eso no hay que restarle importancia cuando se trate de renovar o reelegir los cargos de la Junta Rectora, prestarle la atención que merecen pero eso sí, que los que se elija no tengan una profesión incompatible con las Cooperativas, que sean diligentes y honrados, y todo lo demás vendrá por añadidura.

Ledeña 20 de marzo de 1.973

J. Cebrián Valera.

Gerente de la Cooperativa "San Isidro"

VITROPOL, S. A.

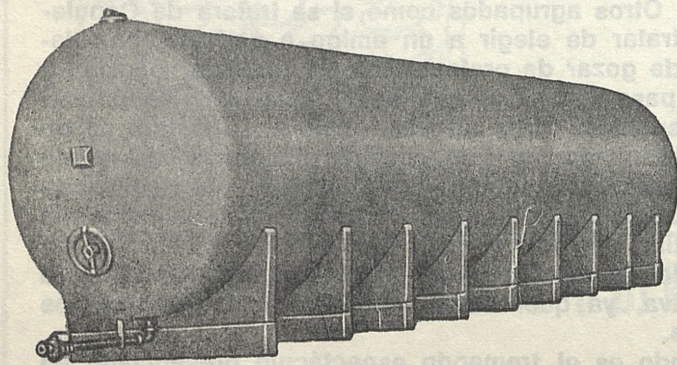

Castaños, 97

MATARO (Barcelona)

DEPOSITOS SERIADOS
DE GRANDES CAPACI-
DADES
EN POLIESTER FIBRA
DE VIDRIO

ALMACENAMIENTO
TRANSPORTE
DE VINOS, ALCOHOLES
PROD. ALIMENTICIOS

6 AÑOS EXPERIENCIA
TECNICAS ITALIANAS

Reunión del Comité Ejecutivo del Sindicato Provincial de la Vid

Cádiz, (sis).— En la Casa Sindical de Jerez, se reunió el Comité ejecutivo del Sindicato Provincial de la Vid, presidiendo esta interesante sesión, el Delegado provincial de la Organización Sindical, acompañado de los titulares de las uniones de trabajadores y técnicos y de empresarios, don Santiago Lledo Patiño y don Francisco Guerrero Guertierrez.

El presidente de la unión de empresarios se refirió al siempre preocupante problema del precio de los alcoholes y las soluciones mas acordes con la realidad y las exigencias del momento. La tardanza de la entrada de alcoholes de reposición y la falta de mano de obra especializada, son otras dos dificultades con los que se enfrenta este sector, siendo necesario para su solución de cursos del patronato de promoción obrera para trabajadores viticultores.

El presidente de la unión de trabajadores, en su revisión de los problemas sociales del sector, hizo alusión en primer lugar a la situación de los trabajadores eventuales, propugnando la creación de industrias auxiliares para la absorción del desempleo en las épocas de paro estacional. La necesidad de construir mas viviendas y la elevación de la cuantía de las becas, son otras dos aspiraciones de los trabajadores de la vid, lo que se acordó trasladar a la unión de empresarios para su consideración. Los problemas económicos de las pequeñas y medianas empresas tienen una repercusión lógica en los trabajadores que en ellas desarrollan su labor, por tanto, es preciso

otorgar a estas empresas la ayuda conveniente, siendo una posible solución la creación de una cooperativa para almacenamiento de mostos. Apoyó el señor Lledo la creación de la escuela universitaria de Jerez, expresando asimismo la creación de un centro de diagnóstico nuevo, ya que son 29.000 el número de cartillas de la seguridad social en Jerez.

En 4 días

Tendrá hechas las placas de máquinas de direcciones que encargue.

José Sánchez García
Reyes Católicos, 25
Socuéllamos (España)

Enrique Gómez del Socorro

C/ Villarrobledo, 14

SOCUELLAMOS (C. Real)

TRATAMIENTO

EL ACEDO.—También conocido con los nombres de APOPLEJIA y YESCA, es una enfermedad del tronco y brazos de las cepas, producida por el ataque de un hongo "anaerobio" (no puede vivir en contacto con el aire). El *Streptomyces Necator*.

¿CUALES SON SUS SINTOMAS?

Esta enfermedad, bastante extendida en los viñedos españoles, se caracteriza por la desecación repentina, en los meses de julio y agosto, de cepas que unos días antes vegetaban con normalidad. Estas desecaciones pueden aparecer en un sólo brazo en varios o en toda la cepa.

Ahora bien, no siempre, la enfermedad se manifiesta de una forma tan alarmante y repentina. Hacia finales de primavera, sobre todo de años secos empiezan por aparecer una serie, de manchas, generalmente de color atabacado con los bordes irregulares y más rojizos, entre los nervios de las hojas, que finalmente, ya secas, acaban por caerse.

Los síntomas descritos anteriormente, no siempre fáciles de distinguir del "Golpe de sol", producido por un desequilibrio entre la absorción y la transpiración, comienzan generalmente, a manifestarse en las hojas más próximas al extremo del sarmiento.

Si abrimos el tronco o brazo afectado, se observarán en la madera manchas más o menos extensas de un color amarillento, cuyo tejido se ha hecho esponjoso y se deshace fácilmente entre los dedos, ¡ES EL ACEDO!

¿Pero, POR QUE SE PRODUCE? ¿CUAL ES SU PROCESO?

Se puede asegurar que el factor más favorecedor del desarrollo del ACEDO en los viñedos, es el propio Podador.

Veamos porqué: el hongo productor de la enfermedad, se introduce en la cepa, por las heridas de poda y sobre todo por aquellas de aspecto irregular astillado, que muchos podadores, poco curiosos, practican con el hacha.

Este hongo, una vez dentro de la cepa, produce unas sustancias que operan sobre la madera a modo de carcinoma, lo que va facilitando la penetración del hongo de una manera totalmente arbitraria, irregular y caprichosa.

Al principio, como ya hemos dicho, la parte atacada toma un color amarillento que después pasa a marrón oscuro, formando a su alrededor una franja de un par de centímetros, más oscura aún, que es donde vive el hongo.

En fases posteriores, la cepa se desorganiza por el ataque de las sustancias excretadas por el hongo, tomando la madera el aspecto de "Yesca" de donde le viene su nombre, y al continuar los ataques, e ir destruyendolos sucesivamente los vasos, lo que impide la normal circulación de la savia aparecen los síntomas que hemos indicado al principio.

Si no se trata adecuadamente, la enfermedad continua prosperando y la cepa muere.

Hemos dicho que el principal factor propagador de la enfermedad, es el podador y esta aseveración no es gratuita, basta con observar una cepa atacada de "acedo", y nos daremos cuenta como la enfermedad inició su pa-

DEL ACEDO

so a la cepa por una herida de poda, generalmente grande, que no se desinfectó adecuadamente y si se parte longitudinalmente esta cepa o rama atacada veremos el camino recorrido por el hongo, con la madera desorganizada en forma de "serrín" que se podrá retirar por la simple presión de los dedos, y que muchas veces acaba su ataque en forma de cuña.

¿COMO ACABAREMOS CON EL ACEDO?

En primer lugar, siendo curiosos al podar, evitando realizar grandes cortes y organizando la poda de tal forma que las cepas atacadas por acedo sean las últimas en podar y procediendo a desinfectar las herramientas de poda, introduciéndolas en sublimado corrosivo al 2% o simplemente llameandolas en las hogueras que se hacen en las propias viñas, para quemar los sarmientos.

Quando sea ineludible realizar grandes cortes, por supresión de brazos o partes heladas o dañadas, los cortes se harán hasta descubrir la madera sana "cortar por lo sano" procurando que el corte quede liso (no astillado e irregular) y con inclinación a fin de que las aguas de lluvia, rocío, etc. puedan escurrir facilmente.

Estas heridas deberán desinfectarse con una solución de sulfato de hierro al 20% (2 kg de sulfato de hierro en 10 litros de agua), operación facilmente realizable por un zagal provisto de una brocha plana o muñequilla construida con un simple palo de un metro y cuarto (para evitar que el zagal tenga que estar alzandose y agachándose constantemente) en cuyo extremo se ata un trozo de tela que empape bien, esponja, algodón, etc. y con el que se van mojando los cortes. Si además la herida se recubre con mastic de injertar, alquitran de hulla o substancias similares, mejor aún.

Quando en una viña se vean cepas atacadas, se tratará toda la viña (sanas y enfermas) a base de:

Arsenito sódico 1 —2 kgs.
Agua 100 litros.

Este tratamiento, cuyos resultados son radicales puede repetirse dos años seguidos, pero se dejará el tercero sin tratar, para repetir el cuarto, si fuera preciso, cosa que no suele ocurrir.

Utilizar las dosis más elevadas, para cepas viejas fuertemente atacadas.

Para finalizar un comentario sobre una práctica arcaica y un par de recomendaciones.

La práctica, arcaica, aunque de resultados efectivos de partir la cepa de un hachazo y colocar una piedra para que no se cierren las dos mitades, debe desterrarse completamente, ya que la planta se debilita y precipita su muerte. Es efectiva porque como dijimos al principio, el hongo moría al entrar en contacto con el aire, experiencia que se aprendió hace muchos años.

La 1ª recomendación consiste en indicar que el tratamiento se hará

Pasa a la página 10



VINICOLA
INTERNACIONAL, S. A.



Distribuidor exclusivo para España de los vinos finos de Rioja

BODEGAS BERBERANA, S. A.



SUCURSALES :

ARETA-LLODIO (ALAVA) - Tels. 72 03 00 y 32 53 26.

BILBAO, Alameda San Mamés, 49 - Tels. 31 47 54 y 32 66 94.

MADRID, Andrés Torrejón, 18 - Tels. 252 41 90 y 252 41 91.

QUINTANAR DE LA ORDEN (TOLEDO), oficina: Ctra. de Madrid
Tel. 698 - Domicilio: Pº de las Naciones, 7. Tel. 148

TORRELAVEGA (SANTANDER), Julián Ceballos, 56.
Tels. 88 20 27 y 88 20 28.

SANTANDER, Río Plas, s/n. - Tel. 23 83 78.

VITORIA, Portal de Arriaga, 19 - Tels. 22 26 87 y 22 03 85.

VILLARCAYO (BURGOS), Travesía Calvo Sotelo, 2 - Tel. 248.

por un
vino
mejor 



Los Vinos de Huelva

LOS VINOS DE HUELVA

El Sindicato Nacional de la Vid que se ocupa y preocupa de todo cuanto se relaciona con el ancho panorama de las vides españolas está prestando singular atención a los problemas del vino andaluz, concretamente a los de la provincia de Huelva, y con mayor precisión a los de Bollullos del Condado.

El vino de Huelva es punto y aparte en la temática de los vinos del Sur. Es un vino este de Huelva -fino, dorado, ligero que no tiene mucha graduación alcohólica, pero sí un aroma especial un excelente bouquet que le hace apto para la alegría, para la reunión, para la cordialidad, para lo que en Andalucía llaman el "copeo".

LA CASA SOLARIEGA:

La cuna, la casa solariega de estos alegres vinos de Huelva, es un singular enclave donde se asientan las localidades de Rociana, la Palma del Condado y Bollullos. Quedan un poco más allá pero dentro del círculo de las buenas tierras del vino, los pueblos de Villalba de Alcor y Manzanilla. En todos ellos, triunfa la uva típica de estos contornos, la "salema". No es el "palomino", ni el "listán" pero tiene su gracia, su encanto y su acento, su peculiaridad de ser origen de unos de los más alegres vinos del mundo: del vino de las coplas y de la simpatía de Huelva.

Todavía, anda por las veredas del recuerdo un cantar famoso, una canción "testimonio" como se dice ahora, casi un pregón de guerra contra su hermana Sevilla, la de los vinos del Aljarafe:

"Sevilla, tu eres muy grande
pero Huelva te ganó...

Dicen que con un fandango, pero también con el vino de Palos y de la Rábida. El vino que vió partir para la más grande aventura del mundo a la gloria de tres Carabelas...

PROBLEMATICA DEL VINO

El vino como toda cosa que se produce en la tierra tiene y ha tenido siempre problemas, coyunturales o estructurales, pero en definitiva, cosas a resolver, en una palabra, problemas.

De esta problemática del vino de Huelva, nos hablan los hombres más representativos, los industriales que tienen a su cargo el ingente mundo de las bodegas.

Las bodegas por regla general no son grandes, ni tienen a su alcance poderosos medios; esto dá origen a las siguientes situaciones: falta de capital necesario para grandes empresas: imposibilidad de adquirir maquinaria moderna; falta de tecnología y de preparación para una comercialización adecuada y necesaria.

EL MUNDO DE LAS COOPERATIVAS

Las Cooperativas vinícolas tienen en la provincia una gran aceptación. Sus socios se cuentan por millares. Sus problemas están en razón de su corta vida y de su excesiva atomización. No estaría, de más, una racionalización de la industria, y una obtención de créditos a gran escala para solucionar muchos de sus pequeños problemas.

EL VINO Y EL PAISAJE

El vino de Huelva está íntimamente ligado al mar, a los llanos, a las playas de dorada arena, a los pinares maravillosos, a todo lo que da de sí, la luz y el ambiente de Huelva, la ciudad azul de los navegantes y de las caracolas. Los vinos del Condado, de Bollullos, o de Rociana, son una delicia para beberlos junto al marisco, en la misma orilla del mar. Es por tanto este vino de Huelva, un vino fino y marinero de gran impacto turístico, de excelente provenir en cuanto se arreglen sus problemas; un vino alegre y cordial, en definitiva un gran vino de España.

Francisco GOMEZ TRAVECEDO
(Agencia SIS)

Viene de la pagina 7

con botijo, regadera, bote, o mejor con sulfatadora a la que se le ha quitado previamente el gusanillo de la boquilla, y se utiliza con poca presión, a fin de que el líquido no salpique a las yemas pues podría quemarlas, sobre todo a las dosis máximas.

Por último, tenga precaución con el arsenito sódico ya que se trata de un producto muy venenoso. No fume, no coma y no beba durante los tratamientos, sin antes lavarse bien las manos con agua y jabón.

D. Bonifacio Martín Martín
Servicio de Extensión Agraria
SOCUELLAMOS (C. Real)

GUIAS EN PAPEL ENGOMADO CON DIRECCIONES EN FORMA DE ETIQUETAS IDEALES PARA CONSULTAR FICHEROS O PEGAR EN SOBRES CIRCULARES O IMPRESOS DE CUALQUIER CLASE.

Fábrica de Aguardientes, anisados y licores	200 ptas
Agentes comerciales colegiados (por cada millar de direcciones)	80 ptas
Bares, cafés y cafeterías (42.000 direcciones)	3.360 ptas
Agricultores (20.000 direcciones).....	1.600 ptas
Cooperativas del Campo	500 ptas
Almacenes, maquinaria industrial y agrícola	300 ptas
Almacenes y comerciantes de abonos	400 ptas
Fábricas de vinagres	100 ptas
Almacenistas y exportadores de vinos (7.500 direcciones).....	600 ptas
Elaboradores de vinos	200 ptas

(Estas tres últimas guías pueden servirse por provincias a razón de 80 ptas el millar)

Pedidos a esta revista. Se envían contra reembolso de su importe más gastos de envío.

METALPLAS

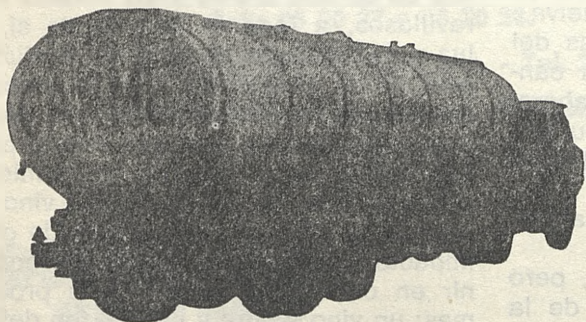

- Depósitos
- Carrocerías
- Cisternas

de

Poliéster y Metálicas

Ctra. Munera, s/n - Apartado, 50 - Tel. 1127 - VILLARROBLEDO (Albacete)

La U.T.E.C.O. de Albacete ha emprendido su operación «USA»

La Unión Territorial de Cooperativas del Campo de Albacete tiene en proyecto realizar una gran operación comercial. El producto será el vino de sus bodegas Cooperativas y la zona de comercialización, todo el territorio norteamericano.

En principio se habla de una cifra bastante importante: seis millones de litros.

Con este fin, días pasados se trasladaron a USA el presidente de la Entidad, don Esteban Gil Ruiz y el director gerente y procurador en Cortes, don Ricardo Fernández Gutierrez. Allí tuvieron diversos contactos; contactos al parecer provechosos y que han servido de base para posteriores conversaciones.

Recientemente y por parte estadounidense, ha habido devolución de visita. Las personalidades norteamericanas iban acompañadas del representante que en New York tiene la U.T.E.C.O., el japonés George Kawata. Junto con el señor Fernández Gutierrez recorrieron las instalaciones cooperativas radicadas en las distintas zonas de denominación de origen. Fué esta una visita meticulosa que sirvió para poner de relieve la capacidad e importancia de la red industrial albacetense, así como su producción. Al finalizar el recorrido los visitantes mostraron su agrado y su plena satisfacción.

Efectivamente interesa el vino de Albacete. Interesa y, si se quiere, inmediatamente puede atender el mercado norteamericano. Pero ahora, se está es-

tudiando una serie de cuestiones, como son el abastecimiento del mercado interior y la crisis del dolar. Esto, sin olvidar el disponer de las instalaciones suficientes que puedan mantener y abastecer las demandas futuras.

Con este fin, la Unión Territorial de Cooperativas del Campo piensa instalar una planta embotelladora en terrenos del Polígono Industrial "Campollano".

Dicha planta, cuyo presupuesto es superior a los 32 millones de pesetas, tendría una capacidad de embotellado de 6.000 unidades por hora. Igualmente contaría con una bodega de crianza y envejecimiento y una reserva de seis millones de litros.

La producción vinícola de la UTECO se eleva a los 90 millones de litros por campaña.

En otro aspecto, y dentro del campo de las aspiraciones se quiere establecer una ruta del vino, en la provincia con despachos de degustación adornados con motivos típicos de la tierra, que atraigan al turismo que ya nos visita.

Aún cuando en principio se ha hablado de unas zonas más o menos restringidas, el proyecto de comercialización, como queda dicho, es mucho más ambicioso, ya que los vinos de la provincia de Albacete podrán ser distribuidos por todos los Estados norteamericanos. En ello se está y los que debían poner, o no, reparos se han limitado a exaltar las instalaciones visitadas y los caldos comprobados.

Julian Guerrero

AGENTE COMERCIAL COLEGIADO NUM. 18.909
VINOS - ALCOHOLES Y DERIVADOS
Av. Ja. Mediterráneo, 4 - MADRID-7 - Teléfonos 251 54.03 252 60 76

CIVINASA

Compañía Internacional Vinícola Agrícola

Vinos, Alcoholes y Frutos Secos

SUCURSAL:

Pedro Muñoz (C. Real)

Teléfono 80

CASA CENTRAL:

Mártires Concepcionistas, 18

Teléfono 2 55 26 50

M A D R I D

Cosecheros, cooperativas y elaboradores, compramos vinos, orujos y lias. Consulten precios

UN NUEVO SISTEMA "MODULAR" PARA TRANSPORTADORES DE BOTELLAS

**ALO
MAR**

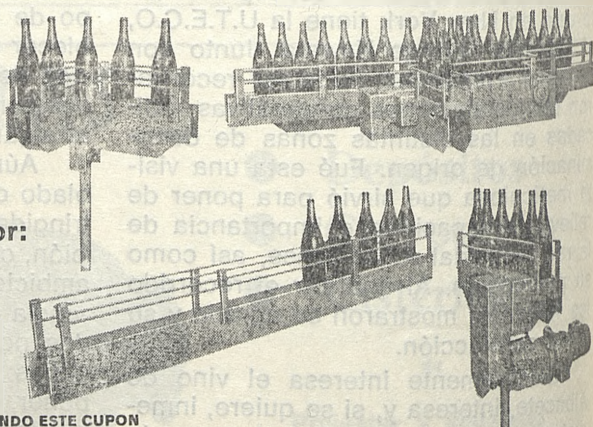

Es mejor y más económico por:

- Su fabricación en serie.
- Su rápido montaje, por piezas.
- Su múltiple facilidad de adaptación en caso de variar la instalación.

SOLICITE INFORMACION SIN COMPROMISO REMITIENDO ESTE CUPON

EMPRESA

NOMBRE

DIRECCION

LOCALIDAD

- Deseo recibir la visita de su representante
- Deseo recibir información general sobre sus transportadores de botellas
- Deseo recibir oferta para instalación de la que adjunto croquis

Ref. LP

Construcciones
Mecánicas.

**Alejo
Marli
Ramón**

LANGUEDOC, 23 T. 251 77 00
BARCELONA-16 (SAN ANDRÉS)

Calendario del Contribuyente para el mes de abril de 1973

Del 1 al 25 de abril o inmediato hábil posterior.

IMPUESTOS ESPECIALES.- IMPUESTO SOBRE EL AZUCAR. Obligación que tienen los fabricantes de azucar y glucosa de efectuar el ingreso mensual del impuesto, así como del recargo por el concepto de Arbitrio Provincial.

Del 1 al 30 de abril:

IMPUESTO SOBRE LOS RENDIMIENTOS DEL TRABAJO PERSONAL ARTISTAS POR ACTUACIONES INDEPENDIENTES.- Cuestionario de datos que vienen obligadas a presentar las empresas de espectáculos públicos en los que intervengan artistas sujetos al pago de la Licencia Fiscal.

Del 1 al 30 de abril:

IMPUESTOS SOBRE LAS RENTAS DEL CAPITAL.- Presentación de las declaraciones - liquidaciones por las personas obligadas a efectuar retención indirecta de este impuesto sobre los intereses de obligaciones y préstamos, bonos cédulas, rentas vitalicias, cuentas corrientes no bancarias, precio aplazado en las compraventas propiedad intelectual, rendimientos derivados de los contratos de asistencia técnica de las producciones cinematográficas y de las distintas manifestaciones de la propiedad industrial, arrendamientos de minas y de negocios, bienes o cosas.

Del 1 al 30 de abril:

IMPUESTOS SOBRE LAS RENTAS

DEL CAPITAL.- Presentación de declaraciones de personas o entidades perceptoras de rentas o rendimientos, cuando el impuesto haya de recaudarse con referencia a su propia declaración.

Del 1 al 30 de abril:

IMPUESTO SOBRE ACTIVIDADES Y BENEFICIOS COMERCIALES E INDUSTRIALES.- Declaración de metros cuadrados correspondiente a pisos o inmuebles vendidos en el trimestre anterior. Si se declaran antes de iniciar las gestiones de venta y dentro del plazo de los seis primeros meses de comienzo de las obras, la cuota resultante tendrá una bonificación del 25 por ciento.

Del 1 al 30 de abril:

IMPUESTO GENERAL SOBRE EL TRAFICO DE LAS EMPRESAS, REGIMEN NORMAL.- Declaraciones trimestrales cuando lo ingresado en el ejercicio anterior suponga 30.000 pesetas o más, así como los nuevos contribuyentes durante el primer ejercicio.

Del 1 al 30 de abril:

IMPUESTO SOBRE EL LUJO. REGIMEN NORMAL.- Presentación de declaraciones - liquidaciones por las ventas correspondientes al trimestre anterior y para los artículos gravados tanto en origen como en destino. Se exceptúan de esta declaración los contribuyentes a convenios.

Del 1 al 30 de abril:

IMPUESTO SOBRE EL LUJO REGIMEN NORMAL.- Declaraciones - liqui-

daciones a presentar por las ventas efectuadas por los importadores en el trimestre anterior.

Del 1 al 30 de abril:

**IMPUESTOS ESPECIALES.-
IMPUESTOS SOBRE LA CERVEZA Y
BEBIDAS REFRESCANTES.-**

Obligación de los fabricantes de jarabes y bebidas refrescantes de presentar en la Delegación de Hacienda respectiva, declaración - liquidación trimestral aunque fuera negativa, para el ingreso del impuesto y recargo en concepto de Arbitrio Provincial.

Del 1 al 30 de abril:

**IMPUESTOS ESPECIALES.-
IMPUESTO SOBRE EL USO DEL TELEFONO.-** Declaración en la Delegación de Hacienda correspondiente para el ingreso del impuesto por las cantidades facturadas en el trimestre anterior.

En los diez últimos días de abril:

IMPUESTOS SOBRE LAS RENTAS

DEL CAPITAL.- Relación de preceptores que han de presentar las empresas pagadoras de rentas cuando correspondan a capitales representados por títulos y se paguen contra cupón o por estampillado.

Ultimo día de abril:

**IMPUESTOS ESPECIALES.-
IMPUESTO SOBRE EL AZUCAR.** Declaración que los fabricantes han de presentar al Interventor del Azucar como base para la liquidación.

Del 1 de abril al 31 de mayo:

IMPUESTOS SOBRE LOS RENDIMIENTOS DEL TRABAJO PERSONAL.- Declaraciones trimestrales para ingreso del impuesto que han de presentar las Compañías de Seguros Campañas de Productos Monopolizados Patronato de Apuestas Mutuas Deportivo Benéficas por las comisiones satisfechas o abonadas a sus agentes durante el trimestre anterior.

Ampliación de regadíos en zonas viñeras

Logroño, (sis).—Don Marcelo Frías Artacho, presidente del sindicato provincial de la vid, ha manifestado su pública preocupación por las "graves consecuencias de la ampliación de regadíos en zonas viñeras por excelencia" Llega a decir que el tema es tan capital que puede influir sería y decisivamente en el porvenir de la Rioja.

El señor Frías llama la atención a los responsables de los pueblos que van a contar con ampliación de regadío (Haro, Ollauri, Briones, San Asesio, Alesanco, Torremontalvo, entre otros) y también de quienes desde más alto han de velar por los verdaderos intereses de la región, para que mediten seriamente sobre las grandes repercusiones que pueden derivarse de aquella medida, especialmente en pueblos viñeros por excelencia y que han producido uvas y vinos de alta calidad.

A renglón seguido, el presidente del sindicato provincial de la vid concreta su preocupación: los nuevos regadíos -dice- obligarán a buscar para las vides terrenos más altos y frescos con lo que se produciría un sensible aumento de producción por cepa, pero en perjuicio de la calidad.

<i>Demetrio Moreno Olivares</i> Agente Comercial Colegiado	VINOS Y ALCOHOLES Av. José Antonio, 66 MADRID - 13	Tels.	Oficinas: { 2 47 19 20
			Domicilio: { 2 47 19 21 2 47 25 56 2 56 49 74 Consuegra (Toledo) 142

El Mercado Común como meta

Acaban de ser clausuradas en Madrid las 'I Jornadas Empresariales sobre Europa, celebradas en la Casa Sindical, bajo los auspicios del Consejo Nacional de Empresarios. Dos personalidades de fuste -el Subsecretario de Comercio, don N e m e s i o Fernández-Cuesta, y el Director General de Relaciones Económicas Internacionales, don José Luis Cerón han fijado, en términos realistas, el "estado de la cuestión"; es decir, la problemática de la Asociación plena de España a la Comunidad Económica Europea.

Del señor Fernández-Cuesta son las siguientes palabras: "No debemos encandilarnos con la integración a ultranza, para unirnos a un carro que si nos supera en dinamismo económico ni nos ofrece, hasta la fecha, más que un trato desigual entre partes ya de por sí desiguales". Y el señor Cerón ha dicho: "El Gobierno español se ha fijado el objetivo de la integración de España en Europa, sin que ello suponga renunciar a las responsabilidades de todo orden que incumban a nuestro país en otros continentes".

Así las cosas, es fácil deducir algunas reflexiones. Europa está ahí, al otro lado de la cada vez menos abrupta barrera de los Pirineos y a ella hemos de acceder, en cuanto a esquema político-económico con proyección de futuro. Lo contrario sería irracional y por supuesto carente de realismo. Antinatural, en suma. Pero la hora H de nuestra incorporación en toda regla al MC es otro cantar. No podemos ni precipitarla ni retardarla. Justamente, en el momento oportuno porque, a "ser su contrario", la Europa de los "diez" también necesita a España. Todo se explica por una sencilla teoría de vasos comunicantes.

Pero, ahora bien, el Mercado Común no es una sociedad con amplios dividendos montada para hacer la felicidad de sus miembros; es antes que nada, un espacio económico de coincidencia de intereses y competencias en el sentido económico. Por eso para entrar hay que tentarse la ropa, estar preparados. El Subsecretario de Comercio ha hablado lúcidamente de que precisamos un periodo de adaptación, el cual, una vez cumplido, hará las cosas -la integración- posible y deseable, rodada y sin sobresaltos. Ningún ingrediente de milagrería, ninguna especie de fetichismo debe tentarnos a correr una incierta aventura ,porque el MC no es una panacea, o paraíso donde reine la quietud y el cuerno de la abundancia. Nadie regala nada a nadie, no hay ganancias que repartir y compartir. Al contrario, todo el esquema de la Comunidad Económica Europea se basa en una filosofía de mercado y, por tanto, competitiva, aunque bien es verdad que los comuneros se ponen de acuerdo sobre los problemas vidriosos que les asaltan y establecen barreras de defensa de sus productos frente al exterior. Los agricultores españoles -la agricultura es el "caballo" de batalla de la Comunidad- saben bastante de esto, máxime cuando el sector agrario es el que verdaderamente sopartaría en el conjunto de nuestra economía la prueba de fuego de una hipotética entrada de este país hoy en el MC Europeo.

Por otra parte, España no puede renunciar a sus responsabilidades en otros continentes, como ha precisado el señor Cerón. America continúa siendo una empresa atractiva, en espacio vastísimo lleno de cultura y de sangre netamente hispana. Allí se dirigen nues

Pasa a la página 23

BODEGAS HUERTAS

Alcoholes, Mostos, Vinos, Orujos y Heces

CAMPO DE CRIPTANA

Colaboradores del F. O. R. P. A.

COOPERATIVAS Y ELABORADORES: les resolvemos sus entregas obligatorias v nicas, con vino o residuos.

Bodegas de Elaboraci n en:

SOCUELLAMOS
RIO ZANCARA

ALCAZAR DE SAN JUAN
QUINTANAR DE LA ORDEN



A.T. 2686

especializados
en camiones
cisternas
todas
capacidades

transportes

del amo y montero

VILLARROBLEDO (Albacete)

Avda. Reyes Cat licos, 70
Apart. 41 - Tel fono 1101

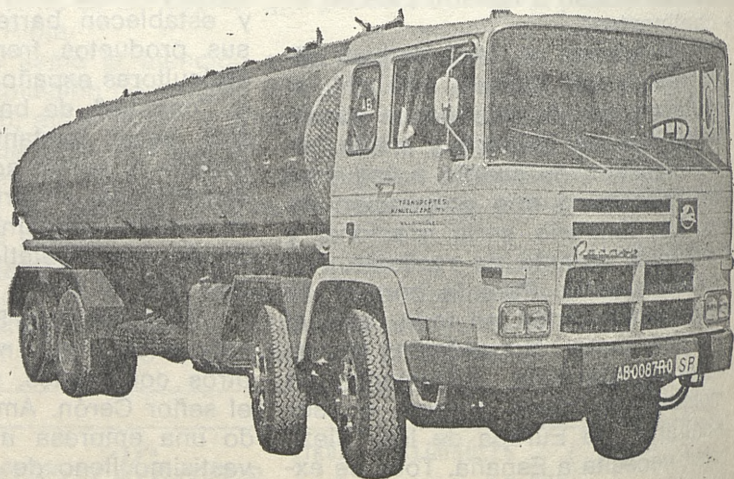

Delegaci n:

Manuel Fabregat e hijo

Rosell n, 368 - 1  - 2 

VINOS Y DERIVADOS

T fonos. 2 57 57 37 y 2 57 13 93

BARCELONA

Noticario

"1" SEMINARIO SOBRE EL VINO DE JEREZ

Organizado por los exportadores de vino de Jerez, en colaboración con la Escuela Superior de Hostelería y la revista "España Hostelera", ha tenido lugar en Madrid, durante los días 2 al 7 de abril actual, ambos inclusive, un Cursillo sobre el vino de Jerez y sus propiedades al que han asistido más de 70 profesionales de la industria turística. Las conferencias se celebraron de 10 a 12 de la mañana. La primera estuvo a cargo de don Alberto García Gil de Bernabé, sobre el tema, "Las Viñas de Jerez". La segunda, pronunció don Eduardo de Lage, sobre el tema, "La crianza del Jerez". En los días sucesivos se desarrollaron conferencias sobre "Comercio, servicio, tipos y horas del Jerez"; por don Luis González Díez, "Aspectos del Jerez", por don Isidro Ruiz Mateos, y "Publicidad del Jerez", por don Luis Tejedor Campomanes. La clausura del cursillo tuvo lugar el sábado, día 7, con la entrega de los correspondientes diplomas y distinciones.

VINOS DE LA MANCHA EN CASTELLÓN

Durante las fiestas de la Magdalena, en Castellón y dentro del 'V' Gran Mesón del Vino Español, ha destacado grandemente la caseta instalada por la Cooperativa del Campo "La Daimieleña" de Daimiel, (C. Real), en fuerte competencia con otros stands de distintas marcas y procedencias.

PROHIBICION EN ESTADOS UNIDOS DE IMPORTACIONES DE CIERTOS VINOS ETIQUETADOS ESPAÑOLES.

Según decisión de Washington dispuesta por la Dirección de Alcohol del Ministerio de Hacienda, todos los caldos cuya denominación pueda inducir a error por no corresponder al lugar de origen.

Dicha prohibición tendrá efectos a partir del 15 de abril actual, refiriéndose a los vinos de España etiquetados con las marcas de "Chablis español" "Vino del Rin español", "Borgoña español" y "Sauterne español".

La cámara de Comercio Española en los Estados Unidos, confirma su recomendación efectuada en el estudio mercados de vinos de mesa de abril 1.967. De aquí la conveniencia del uso de las palabras "blanco" "tinto", "clarete", y respecto al tipo "dulce", "semidulce", "seco", etc. Teniendo en cuenta que el español es el segundo idioma en Estados Unidos, poca dificultad podemos encontrar en introducir palabras tan sencillas como las anteriores, pues por su popularidad pueden ser entendidas también por norteamericanos que no hablan castellano.

El volumen de los vinos afectados por la medida de Washington es poco importante, ya que según parece, algunos exportadores tuvieron en cuenta la recomendación de nuestra Cámara de Comercio y van introduciendo nuestros caldos con nombres españoles únicamente.

NUESTROS VINOS OCUPAN EL SEGUNDO LUGAR EN EL ABASTECIMIENTO DE LAS MESAS ESTADOUNIDENSES.

Francia ocupa el primer lugar con 37,8 millones de litros en 1972. Pero nuestro país consiguió un índice de aumento mayor, alcanzando el dicho año la cifra de 26,5 millones de litros. Mientras Francia exportó un 41 por 100 más, España llegó a 115 por 100, Italia el 38, Alemania el 28 y Portugal el 22 por 100

Sucedió esta quincena

Esta quincena los vinos blancos han dejado perder, si no precio, sí euforia, y los precios, sostenidos en unas plazas y en otras con pérdidas, podemos situarlos entre 95/97 pesetas, que teníamos la pasada quincena.

Los Tintos campeando por sus bellos prados, quién como ellos, nos brindan los precios de 120 para los cerrados de color, 105/110 claretes y las 100/105 pesetas los rosados.

Los Alcoholes que, en su día, muy alegres, alentaron el vino en su carrera de precios, cuando éste lo teníamos a 85 pesetas lo lanzaron hasta merodear por los precios actuales, hoy están sumisos y con escasos compradores, excepto los destilados y holandas que dado su destino, por ser solamente éstos los que usan nuestras industrias de Brandyes para su fabricación, siguen manteniendo los precios, aunque con algo de pérdida: destilados, 88/90; rectificadores de vino, 86/88; los rectificadores de residuos, 81/83 y holandas 65 pesetas litro.

COMENTARIO.— Las vísperas de Semana Santa, el agua y la nieve que estos días han mojado los campos de las viñas manchegas y otras zonas, han enfriado los ánimos, y mientras los comerciantes se dedican a suministrar a restaurantes y bares, pasando por cafeterías, tabernas y colmados, cesan las compras de vinos y sus derivados con destino a sus almacenes. Es conveniente que la propiedad y tenedores de vino guarden prudencia y solamente cedan vino y alcoholes, cuando éstos, sean pagados como mínimo al precio actual, pues si existe serenidad, los precios actuales no descenderán y, pasado el mes de Abril, volverá con las flores de Mayo la demanda de caldos.

IMPORTACION.— Efectivamente, lo anunciado se está trayendo, pero esto no nos importa, nuestros caldos valdrán si, como indicamos más arriba, PODEMOS CONSERVAR LA SERENIDAD. No es posible que puedan adquirir en el exterior, mercancía que iguale nuestra calidad al precio que tenemos; por tanto, en esto no hay que pensar. Posiblemente a corto plazo, lo que tendrá que ir resolviendo la administración, es la compra en el exterior de vinos de baja calidad, para proveer a las fábricas españolas que durante todo un año, tienen que fabricar Destilados y Holandas para los brandyes ya que a pasos agigantados vamos hacia el desarrollo, a la comercialización de los vinos de la mancha en casi su totalidad, que es quien campaña tras campaña, ha sido la fuente inagotable de esta materia.

Jerez, Rioja, Montilla y Moriles y alguna otra zona han tenido su época de desarrollo en cuanto a crear y fomentar industrias vinícolas. LA MANCHA, está en el mejor momento, porque hay dinero en ahorro, porque tiene la Caja Rural número uno de España, con la valiosa dirección de su presidente D. Luis Martínez, manchego por excelencia, creador y dispuesto a colaborar con su provincia, porque la primera autoridad provincial de Ciudad Real, D. Andrés Villalobos Beltrán, Gobernador Civil, quiere darle a la MANCHA vida y progreso, uniendo pensamientos y voluntades, que es en definitiva lo que necesita para organizar la provincia, en la que espera crear industrias vinícolas entre otras, con una denominación de origen y una categoría que nos honre y nos sirva de prosperidad para la Mancha.

Mercados - Productos de la Vid (98)

CIUDAD REAL - LA MANCHA

ALCAZAR DE SAN JUAN

Blanco en rama	100	ptas	hgdo
Blanco filtrado	103	ptas	hgdo
Tinto en rama	108	ptas	hgdo
Tinto filtrado	110	ptas	hgdo
Clarete en rama	104	ptas	hgdo
Clarete filtrado	106	ptas	hgdo
Rosado en rama	102	ptas	hgdo
Rosado filtrado	104	ptas	hgdo

ARGAMASILLA DE ALBA

Blanco en rama	98	ptas	hgdo
-----------------------	----	------	------

CAMPO DE CRIPTANA

Blanco en rama	98/100	ptas	hgdo
Blanco filtrado	104	ptas	hgdo
Clarete en rama	103	ptas	hgdo
Rosado en rama	100	ptas	hgdo
Quema o vinagres	88	ptas	hgdo
Mistela 15x9	125	ptas	hgdo
Rectificado residuos	92	ptas	hgdo

CALZADA DE CALATRAVA

Blanco en rama	100	ptas	hgdo
Blanco filtrado	103	ptas	hgdo
Tinto en rama	105	ptas	hgdo

DAIMIEL

Blanco en rama	100	ptas	hgdo
Blanco filtrado	103	ptas	hgdo
Tinto en rama			Sin Exist

LA SOLANA

Blanco en rama	100	ptas	hgdo
-----------------------	-----	------	------

MANZANARES

Blanco en rama	100	ptas	hgdo
Rectificado de vino	97	ptas	litro
Rectdo de residuos	95	ptas	litro

PEDRO MUÑOZ

Blanco en rama	95	ptas	hgdo
-----------------------	----	------	------

SOCUELLAMOS

Blanco en rama	95	ptas	hgdo
Blanco filtrado	103	ptas	hgdo

TOMELLOSO

Blanco en rama	100	ptas	hgdo
Blanco filtrado	102	ptas	hgdo
Destilado de vino	100	ptas	litro
Rectdo de vino	96	ptas	litro
Rectdo. de residuos	94	ptas	litro

VALDEPEÑAS

Blanco en rama	104	ptas	hgdo
Tinto en rama	112	ptas	hgdo

Destilados de vinos			Sin Exist
Rectificado de vino			Sin Exist
Rectificado de residuos			Sin Exist

ALBACETE - LA MANCHA

ALMANSA

Blanco en rama	102	ptas	hgdo
Blanco filtrado	105	ptas	hgdo
Tinto en rama	115	ptas	hgdo
Tinto filtrado	120	ptas	hgdo
Clarete en rama	105	ptas	hgdo
Clarete filtrado	110	ptas	hgdo

LA RODA

Blanco en rama	98	ptas	hgdo
Blanco filtrado	100	ptas	hgdo
Tinto en rama	110	ptas	hgdo
Rectdo. de residuos	88	ptas	litro

ONTUR

Clarete en rama 13º/14º			Sin Exist
--------------------------------	--	--	-----------

VILLAMALEA

Blanco en rama	92	ptas	hgdo
Tinto en rama	92	ptas	hgdo
Clarete en rama	92	ptas	hgdo

VILLARROBLEDO

Blanco en rama	100	ptas	hgdo
Blanco filtrado	102	ptas	hgdo
Tinto en rama	100	ptas	hgdo
Tinto filtrado	102	ptas	hgdo
Quema o vinagres	84	ptas	hgdo
De Crianza	22	ptas	litro
Mistela 15x9 filtrada	120	ptas	hgdo
Caldos y piquetas	86	ptas	hgdo
Destilado de vino	92	ptas	litro
Rectificado de vino	90	ptas	litro
Rectic. de residuos	87	ptas	litro
Holandas	69	ptas	litro

CUENCA - LA MANCHA

EL PROVENCIO

Blanco en rama	97	ptas	hgdo
Tinto en rama	101	ptas	hgdo

SAN CLEMENTE

Blanco en rama			Sin Exist.
Blanco filtrado			" "
Tinto en ram. dbl. pst.			" "
Clarete en rama			" "
Clarete filtrado			" "
Rosado en rama			" "
Rosado filtrado			" "

FUENTE DE PEDRO NAHARRO

Blanco en rama 94 ptas hgdo
 Tinto en rama 110 ptas hgdo

MINGLANILLA

Mosto macerado Sin Exist.

MIESTA

Esta Plaza tiene vendida la total elaboración de esta campaña. 72/73

LEDAÑA

Esta Plaza tiene vendida la total elaboración de esta campaña. 72/73

CASAS DE FERNANDO ALONSO

Clarete filtrado 95 ptas hgdo
 Tinto doble pasta 125 ptas hgdo

VILLARTA

Esta Plaza tiene vendida la total elaboración de esta campaña. 72/73

TOLEDO - LA MANCHA**DOS BARRIOS**

Blanco en rama 100 ptas hgdo

MADRIDEJOS

Blanco en rama 95 ptas hgdo

PORTILLO

Tinto en rama 110 ptas hgdo
 Tinto filtrado 115 ptas hgdo

QUINTANAR DE LA ORDEN

Blanco en rama 95/100 ptas hgdo
SONSECA

Blanco en rama 100 ptas hgdo
 Tinto en rama 102 ptas hgdo

VILLA DE DON FADRIQUE

Blanco en rama 100 ptas hgdo
 Blanco filtrado 105 ptas hgdo

PUEBLA DE ALMORADIEL

Blanco en rama 100 ptas hgdo
 Blanco filtrado 102 ptas hgdo
 Tinto en rama 108 ptas hgdo
 Tinto filtrado 110 ptas hgdo
 Clarete en rama 102 ptas hgdo
 Clarete filtrado 105 ptas hgdo

VILLACAÑAS

Blanco en rama 100 ptas hgdo
 Blanco filtrado 103 ptas hgdo
 Tinto en rama 125 ptas hgdo
 Tinto filtrado 130 ptas hgdo
 Destilado de vino 100 ptas litro
 Rectificado de vino 98 ptas litro
 Rectificado de residuos 95 ptas litro
 Flemas de orujos

CONSUEGRA

Blanco en rama 100 ptas hgdo
 Blanco filtrado 105 ptas hgdo

Tinto en rama 108 ptas hgdo
 Tinto filtrado 115 ptas hgdo
 Clarete en rama 105 ptas hgdo
 Clarete filtrado 110 ptas hgdo

VENTAS DE RETAMOSA

Tinto en rama 105 ptas hgdo
 Tinto filtrado viejo 115 ptas hgdo

ALICANTE - LEVANTE**VILLENA**

Blanco en rama 100 ptas hgdo
 Tinto en rama 115 ptas hgdo
 Clarete en rama 105 ptas hgdo
 Rosado en rama 100 ptas hgdo
 Quema o vinagres 86 ptas hgdo
 Mistela moscatel 120 ptas hgdo
 Caldos piquetas 80 ptas hgdo
 Destilado de vino 92 ptas litro
 Rectificado de vino 88 ptas litro
 Rectdo. de residuos 86 ptas litro

MONOVAR

Blanco en rama 97 ptas hgdo
 Tinto en rama 110/115 ptas hgdo
 Clarete en rama 100 ptas hgdo
 Rosado en rama 97 ptas hgdo
 Quema o vinagres Sin Exist

IBI

Tinto en rama Sin exist
 Rosado en rama 100/105 ptas hgdo

GATA DE GORGOS

Mistela 15x9 filtrada 104 ptas hgdo

VALENCIA - LEVANTE**PEDRALBA**

Mistela 15x9 en rama
 Clarete filtrado 95 ptas hgdo

LIRIA

Blanco en rama 100 ptas hgdo

UTIEL - REQUENA

Blanco en rama 100 ptas hgdo
 Tinto en rama 123 ptas hgdo
 Rosado en rama 98/100 ptas hgdo
 Caldos y piquetas 85/88 ptas hgdo
 Rectificado de vino 95 ptas litro
 Rectdo. de residuos... .. 93 ptas litro

TURIS

Blanco en rama 99 ptas hgdo
 Vinaare 8 ptas litro

CHESTE

Blanco en rama 95 ptas hgdo
 Mist. 15x9 moscatel 120 ptas hgdo
 Mistela moscat. filt. 29,50 ptas litro

VILLAR DEL ARZOBISPO

Blanco en rama	96	ptas	hgdo
Blanco filtrado	98	ptas	hgdo

MURCIA - LEVANTE

JUMILLA

Tinto en rama	120	ptas	hgdo
Clarete en rama	105	ptas	hgdo
Rosado en rama	105	ptas	hgdo

YECLA

Tinto en rama	Sin exist		
----------------------	-----------	--	--

BARCELONA - CATALUÑA

VILAFRANCA DEL PANADES

Blanco en rama	96	ptas	hgdo
Tinto filtrado	98	ptas	hgdo
Rectificado de vino			

TARRAGONA - CATALUÑA

BAJO PRIORATO

Tinto filtrado	100	ptas	hgdo
-----------------------	-----	------	------

MONTBLANC

Blanco en rama	100	ptas	hgdo
Tinto en rama	105	ptas	hgdo
Rosado en rama	95	ptas	hgdo
Quema o vinagres	74	ptas	hgdo

BARBARA

Blanco en rama	100	ptas	hgdo
Rosado en rama	87	ptas	hgdo

FALSET

Tinto en rama	95	ptas	hgdo
----------------------	----	------	------

PERELLO

Blanco en rama	90	ptas	hgdo
Tinto en rama	110	ptas	hgdo

GERONA - CATALUÑA

FIGUERAS

Tinto en rama	100	ptas	hgdo
Clarete en rama	90	ptas	hgdo

ZONA AMPURDAN

Tinto en rama	100	ptas	hgdo
Rosado en rama	90	ptas	hgdo

ZARAGOZA - ARAGON

CALATORAO

Tinto en rama	95	ptas	hgdo
Clarete en rama	95	ptas	hgdo

ATECA

Tinto en rama	100	ptas	hgdo
Clarete en rama	96	ptas	hgdo

CALATAYUD

Tinto en rama	101	ptas	hgdo
Clarete en rama	95	ptas	hgdo

CARIÑENA

Blanco en rama	90	ptas	hgdo
Tinto en rama	110	ptas	hgdo
Clarete en rama	100	ptas	hgdo

MORATA DEL JALON

Tinto en rama	100	ptas	hgdo
Tinto filtrado	105	ptas	hgdo
Clarete en rama	95	ptas	hgdo
Clarete filtrado	100	ptas	hgdo

NAVARRA

TUDELA

Tinto filtrado	105	ptas	hgdo
Clarete filtrado	96	ptas	hgdo

CINTRUENIGO

Clarete en rama	110	ptas	hgdo
Tinto en rama	105	ptas	hgdo

FALCES

Tinto en rama	90/92	ptas	hgdo
Clarete en rama	86/88	ptas	hgdo

LOGROÑO - RIOJA

ALFARO

Blanco en rama	20	ptas	litro
Tinto en rama	25	ptas	litro
Clarete en rama	320	ptas	cant.

ALCANADRE

Tinto en rama	300	ptas	cant.
----------------------	-----	------	-------

ARNEDO

Clarete en rama	320	ptas	cant.
------------------------	-----	------	-------

MANJARRES

Tinto en rama	280	ptas	cant
Clarete en rama	260	ptas	cant

AUTOL

Tinto en rama	270	ptas	cant
Clarete en rama	270	ptas	cant

RINCON DE SOTO

Blanco en rama	15	ptas	litro
Tinto en rama	15	ptas	litro
Rosado en rama	15	ptas	litro
Clarete en rama	15	ptas	litro
Vinagres en rama	8	ptas	litro

RIOJA - ALAVESA**ELCIEGO**

Tinto en rama ... 300/350 ptas cant

VILLABUENA

Esta Plaza tiene vendida la total elaboración de esta campaña. 72/73

CENICERO

Blanco filtrado ... 250 ptas cant

Tinto filtrado ... 250 ptas cant

Rosado filtrado ... 250 ptas cant

VILLAR DE ARNEDO

Tinto en rama ... 270 ptas cant

Rosado en rama ... 270 ptas cant

MADRID - CENTRO**CADALSO DE LOS VIDRIOS**

Blanco en rama ... 95 ptas hgdo

Tinto en rama ... 100 ptas hgdo

SAN MARTIN DE VALDEIGLESIAS

Blanco en ram ... 100/105 ptas hgdo

Tinta en rama ... 105 ptas hgdo

ARGANDA

Tinto en rama ... 200 ptas cant

AVILA - CENTRO**CEBREROS**

Tinto filtrado ... Sin exist

Clarete en rama ... 82 ptas hgdo

LEON - CENTRO**PONFERRADA**

Blanco en rama ... 13 ptas litro

Tinto en rama ... 110 ptas hgdo

Flemas 50° ... 39 ptas litro

CACABELOS

Blanco en rama ... 12 ptas litro

Tinto en rama ... 13 ptas litro

Clarete en rama ... 100/105 ptas hgdo

Rosado en rama ... 100/105 ptas hgdo

Flemas 50° ... 38/40 ptas litro

VILLAMAÑAN

Tinto en rama ... 97 ptas hado

Destilados de vinos ... 95 ptas litro

Recificado de vinos ... 95 ptas litro

VILLAFRANCA DEL BIERZO

Blanco en rama ... 120 ptas hgdo

Tinto en rama ... 120 ptas hgdo

Clarete en rama ... 110 ptas hado

Tinto en rama ... 140 ptas hgdo

SALAMANCA - CENTRO**VILLARINOS DE LOS AIRES**

Clarete en rama ... 200 ptas cant

VALLADOLID - CENTRO**POZALDEZ**

Blanco en rama ... 160 ptas cant

CIGALES

Clarete filtrado ... 150 ptas cant

ZAMORA - CENTRO**FERMOSELLE**

Tinto en rama ... 120 ptas hgdo

Clarete en rama ... 110 ptas hgdo

Rosado en rama ... 115 ptas hgdo

BALEARES**FELANITX**

Esta Plaza tiene vendida la total elaboración de esta campaña. 72/73

ORENSE**LA RUA**

Blanco en rama ... 15 ptas litro

Tinto en rama ... 15 ptas litro

Flemas 50° ... 55 ptas litro

BADAJOZ - EXTREMADURA**ALMENDRALEJO**

Blanco en rama ... 100 ptas hgdo

Blanco filtrado ... 108 ptas hgdo

LOS SANTOS DE MAIMONA

Blanco en rama ... 82 ptas hgdo

VILLAFRANCA DE LOS BARROS

Blanco en rama ... 105 ptas hgdo

HUELVA - ANDALUCIA**BOLLULLOS DEL CONDADO**

Blanco en rama ... 102 ptas hado

Destilado de vino ... 90 ptas litro

Mistela 15x9 filtrada ... 30 ptas litro

Quema o vinagres ... 90 ptas hgdo

ROCIANA DEL CONDADO

Blanco en rama ... 100 ptas hado

Destilado de vino ... 98 ptas litro

Rectificado de vino ... 97 ptas litro

PALMA DEL CONDADO

Blanco en rama ... 95 ptas hado

Destilados de vinos ... 95 ptas litro

JEREZ Y MARCO

Alcohol destilado ... 90 ptas litro

Mistela 15x9 filtrada ... 25 ptas litro

Operaciones Realizadas

Las operaciones que se han llevado a cabo en esta pasada quincena, han sido numerosas y los precios normales, pues solamente cabe destacar, como mejor precio, el conseguido por Bodegas Huertas de Campo de Criptana, 105 pesetas, vino que ha vendido de la Cooperativa de Villarta de San Juan, y que tenía adquirido esta firma con anterioridad. Las demás dignas de citar, son las ventas de la Cooperativa de Tomelloso, 101 pesetas; Cooperativa de Villarrobledo 103 ptas. y algunas otras de particulares, que han logrado las 100 pesetas.

Ya hemos llegado al momento de cesar las operaciones de importancia, pues las existencias de las Cooperativas —que son las que siempre suelen hacer las mayores ventas— se van reduciendo y, por tanto, aunque los precios consten, la cantidad no cuenta, pues los mismos compradores tienen que elevar el número de operaciones para adquirir la misma cifra que, en fechas anteriores, podían hacer en una sola transacción.

Creación de Comisiones de Estudio

III PLAN DE DESARROLLO

Ciudad Real. (sis).— Con el fin de estudiar y analizar el tercer Plan de Desarrollo Económico y Social, en la Casa Sindical, bajo la presidencia del Gobernador Civil y Jefe Provincial del Movimiento, con quien se hallaban el Delegado Provincial de La Organización Sindical, el presidente de la Diputación Provincial, y alcalde de Ciudad Real, así como los Delegados de Servicio, se constituyeron las comisiones de estudio que bajo los siguientes epígrafes: sector agrario, sector industrial y sector servicios, estudiarán cada uno en su ámbito las posibilidades que en su contexto ofrezca el citado Plan de Desarrollo para el despegue socio-económico de la provincia.

Viene de la página 15

tras miradas y por allí pasan muchos intereses legítimos. Somos por añadidura, el nexo de unión natural entre aquel hemisferio y el mundo europeo del que formamos parte física y culturalmente.

Creemos que la fórmula de España en las vísperas reales del acceso al

Mercado Común deben continuar siendo la misma: dosificar, en la medida posible y necesaria, racionalidad, realismo, teoría económica y uráctica política. Paciencia y a barajar que todo ha de venir no como un "maná" -que no lo es-, sino por sus pasos contados.

C. P. (Agencia SIS)

Román Cantarero Serrano

**Fábrica de Alcohol y Residuos
Vinicos**

Horcajo de Santiago (CUENCA)

Trav. Santa Ana, 23

Teléfonos 23 y 58

VITICULTORES, ELABORADORES Y COOPERATIVAS VINICOLAS,
ANTES DE VENDER VUESTROS RESIDUOS, CONSULTARME

- Heces o lías de palanca
- . . . de continua
- . . . prensadas en pasta

No les preocupe los kilómetros que nos separen, tenemos clientes proveedores en todo el país

SUCURSAL EN LA PROVINCIA DE CUENCA

FUENTE DE PEDRO NAHARRO

Bodegas de Elaboraciones

Teléfonos 6, 14 y 17

COOPERATIVAS, COSECHEROS Y ELABORADORES DE VINO, si tienen Vds, problema o dificultad para solucionar la presentación vínica obligatoria, pongase en contacto con nosotros y nos encargaremos de resolverlo inmediatamente..

Nota Bibliográfica

BAREMOS GENERALES DE ALIMENTACION DEL CERDO.— Informe técnico BNA Es 4.

En esta publicación se estudian los problemas que pueden presentarse en el plan económico sobre la crianza del cerdo con el fin de que el criador pueda resolver por si mismo el problema cuantitativo que presenta diariamente el estudio del racionamiento porcino.

CARACTERISTICAS GENERALES DE LOS TURTOS.— Informe técnico BNA. Es 8.

Los turtós, muy utilizados en alimentación animal, tienen muchas ventajas pero si se utilizan de forma desordenada y según que forma de obtención pueden dar resultados negativos.

En el mismo informe se dan datos, porcentajes y propiedades del turtó de lino.

EL TURTO DE CACAHUETE. Informe técnico BNA Es.9

El estudio de este turtó es muy interesante por su gran utilización en la fabricación de piensos, siendo necesario conocer los subproductos así como sus propiedades en aminoácidos, minerales, oligo-elementos y porcentajes a utilizar en las diversas especies animales.

También vá en el informe técnico todas las características del turtó de colza.

SUPLEMENTACION EN OLIGO-ELEMENTOS A ADOPTAR PARA LOS PIENSOS COMPUESTOS. Informe Técnico BNA. V 423.

Se publican los valores recomendados en oligo-elementos para los pollos, ponedoras, pavos, lechones, cerdos, terneros, vacas lecheras, bovinos a carne, corderos, carneros y ovejas, de cada mineral indispensable para un buen crecimiento y rendimiento económico de los animales, llegándose a unas conclusiones para evitar los riesgos de carencia.

RACIONES PARA LA ALIMENTACION DE LOS CONEJOS. Informe técnico BNA 499.

La explotación de los conejos es desde hace unos años muy rentable, no sufriendo los ciclos de crisis por exceso de producción, sino al contrario, que el mercado anda siempre escaso de este tipo de carne.

Ahora bien, la crianza del conejo en explotación intensiva tiene asimismo sus problemas, lo que obliga a unos conocimientos de crianza, alimentación, reproducción etc. de estos animales.

En esta publicación técnica del BNA se trata del tema de raciones y formulas alimenticias.

Todos estos informes y los ya publicados pueden solicitarse en servicio de prestamo a:

SERVICIO TECNICO BNA. apartado 168. R E U S.

MERCADO Y SERVICIOS

MAQUINARIA

COMPRAMOS conos de roble. Apartado 2, de SOCUELLAMOS (Ciudad Real).

(32) COMPRARIA Prensa continua "MORON" NUM. 1, usada con dos camisas. También compraría una camisa sola. Dirigirse a CASTELLANOS COCA, Marqués de Mudela, 4. ALCAZAR DE SAN JUAN (Mancha)

(47) SE VENDEN básculas usadas en varios tonelajes, precios y marcas, procedentes de cambios. Maquinaria usada de toda clase para bodegas. Bazuqueadores para la elaboración de vinos tintos. Consulten sin compromiso. SEBASTIAN ROMERO RODRIGUEZ. Santa Ana, 54. Tel. 263 MADRIDEJOS (Toledo)

(50) INTERESA ADQUIRIR partida bidones de chapa galvanizada propios para alcohol de capacidad 600/700 litros nuevos y también usados en buen estado. Ofertas a: Julian Guerrero, Avda. del Mediterraneo, 4 MADRID- 7

(59) SE VENDE báscula "Sanz", 8 toneladas de fuerza, tablero de acero, en buen estado. Emilio García-Muñoz Ramirez.- Magdalena, 7 Tel. 57 DAIMIEL. (C. Real)

(75) SE VENDE, a buen precio, instalación de embotellado de vinos de una capacidad de 2.200 botellas hora, formada por: LAVADORA PEY con calefacción y filtro automático para etiquetas y llenadora-capsuladora automática "ODINO". CONSTRUCCIONES MECANICAS MAS Avda. Dr. Furest, 18 Tel. 27 CALDAS DE MALAVELLA (Gerona)

(79) VENDO CENTRIFUGA FILTRANTE de ocasión con cesta de 580 x 340 diámetro y a precio muy alambicado. JAIME FERRE MILA Pl. Jacinto Verdaguer, 1 PLA. DE SANTA MARIA (Tarragona).

(81) VENDO bomba de vendimia y estrujadora centrífuga en perfecto estado de uso. Buen precio. Prudencio Laguna López. Apartado, 2 VILLARROBLEDO (Albacete)

(82) ESTOY INTERESADO por un tractor, vi-

(84) VENDO 2 prensas y 1 estrelladora usadas solamente en una campaña. Razón: Teléfono 385 SOCUELLAMOS.

SE VENDE UNA PRENSA DE CAMPANA. seminueva, de jaulón. Buen precio. Eugenio Molina Perez. C/Alcazar, 27. Teléfono. 321. SOCUELLAMOS (C. Real).

¡¡OCASION!! Disponemos a precios reducidos y en perfecto estado: Prensas continuas MORON, Prensas eléctricas, hidráulicas y horizontales, Estrelladoras, Bombas de vendimia, Bombas de trasiego, Sinfines y demás maquinaria vinícola. Consultas sin compromiso a Evaristo Cano. Pº. Mártires, 26. Tfno. 53 07 89, SOCUELLAMOS (C. Real).

SE COMPRA una aventadora a la que se pueda acoplar motor eléctrico. Y una máquina "LAGARTO" para picar paja y alfalfa. APARTADO, 16 SOCUELLAMOS (La Mancha).

INTERESA adquirir ETIQUETADORA automática o semiautomática usada, en buen estado para botellas de vino común tipo SEIS ESTRELLAS. Enviar precio y detalles a: Gonzalo Caba Rodriguez. Tfno. 14. ALOMARTES (Granada)

COMPRO, cisterna usada poliester o acero 10 o 12.000 litros, capacidad. Razón esta Revista

FINCAS

(67) SE VENDE fábrica alcoholera, situada en Socuéllamos, con apartadero de ferrocarril, dos aparatos de alcohol modelos "Barber y Valls" producción 5.000 litros de alcohol (rectificado o destilado), generador de vapor, calderines de orujo con elevador sinfín y columna elevadora de grado. Almacén de alcohol con depósitos de hierro capacidad total 225.000 litros, nave de bodega, báscula 20 toneladas, oficinas y laboratorio, dos viviendas habitables, calefacción central. Todo en perfecto estado de uso. Razón esta revista.

(70) SE VENDE bodega de elaboración con más de 70.000 m2, con capacidad de 100.000 arrobas, fácil de ampliar a cantidades ilimitadas, dotada de envases de cemento y conos de madera para la elaboración de vinos generosos, pisadero con prensa continua, centrífuga y bomba de vendimia, báscula de 40.000 kilos, pozos para orujos, edificio y almacén para fábrica de alcohol, concentrador y calderines. Situada en la mejor zona vitivinícola de la Mancha, con ferrocarril línea Madrid-Alicante-Valencia a 20 metros. Interesados dirigirse

sin compromiso a REPRESENTACIONES RODRIGUEZ, calle Dr. Cardenal, número 11. Teléfono 202, PEDRO MUÑOZ (Ciudad Real).

(77) Por no poder atender SE VENDE bodega industrial con máquinas modernas en la zona de mejores uvas tintas de la provincia de Salamanca

depósitos con puertas de hierro para fermentar el orujo y hacer vino tinto y doble pasta, capacidad 40.000 arrobas y campo para ampliar, todo sobre carretera general. Informes en el teléfono 219.398 de Salamanca.

SE VENDE: Viña en Castaño, cuatro fanegas. Viña en Aliagar, dos fanegas y media. Viña en la Dehesa, tres fanegas, postura de ocho años. Tierra en Arenosos, dos fanegas y media. Tierra en la Losilla tres fanegas y media. Tierra en la Dehesa, tres fanegas. Tierra en el Regadio, cuatro celemines. Solar en la calle Valdepeñas de 6.000 varas. Solar en carretera de las Mesas de 10.000 varas. Facilidades de pago. Interesados llamar a D. FORTUNATO CANO. Telf. 385 Socuéllamos (C. Real)

Fábrica de licores pleno rendimiento, elaborando solo embotellados de calidad; marcas acreditadas, buena clientela toda España, se vende por no poderla atender. Escribir a: C. FRANCES C/ Pérez Galdos, 39, 1º, 1ª. BARCELONA-12.

VENDO Fábrica de Alcoholes y tres extractores de flemas para rectificar con dicho aparato. Todo continuo, con graduación de alcohol 96° y 97°, de excelente calidad, habiendo trabajado solamente dos campañas. Instalada para poderse comprobar. Producción diaria 500 litros. Dirección: Francisco Toledo Orellana. SANTA CRUZ DE MUDELA. (C. Real)

VENDESE BODEGA EN LA MANCHA. Capacidad 20.000 arrobas. 85 kilómetros de Madrid. Barata. Dirigirse esta Revista.

VENDO parcela 12.000 m², HITA, Guadalajara, AGUA, LUZ, OPORTUNIDAD. Antonio Gonzalez Barba. Torre del Burgo (Guadalajara).

SE VENDEN 2 Prensas hidráulicas, vino en perfecto estado de uso por ampliación bodega. Razón esta revista.

ANUNCIOS POR PALABRAS

ALMACENISTAS. Partida de sidra-champagne a precio muy bajo. Oportunidad. Apartado núm. 26. QUINTANAR (Toledo).

FRANCISCO ALPAÑES CALOMARDO (Agente Comercial Colegiado). Vinos, alcoholes y derivados. Apartado. 107. Teléfono 99 VILLENA (Alicante).

JOSE IGLESIAS TERRIZA (Agente Comercial Colegiado). Vasijas vinos y alcoholes. Dos de Mayo 17. Tel. 254. BOLLULLOS DEL CONDADO (Huelva).

VICENTE CANTO SAMPER. (Agente Comercial Colegiado). Vinos Alcoholes y derivados. Avda. Caidos, 43 Teléfono 9, PINOSO (Alicante).

JOSE MARIA PASTOR GRAN (Agente Comercial Colegiado). Vinos Alcoholes y sus derivados. Luis Martí, 15, MONOVAR (Alicante)

CISTERNAS todas capacidades, acero inoxidable y aluminio a medida de su vehículo. SECA-SEDEROS para granilla y tártaros de cal. SEPARADORAS para granilla de orujo, DESTILACION, aparatos rectificadores y destiladores. DEPOSITOS, hierro, aluminio y acero inoxidable HECES. columnas de destilación. TARTRATOS, cadena de fabricación continua. INSTALACIONES, plantas alcohólicas completas. Dirigirse a esta revista o Talleres DACAR, S. L., calle Beniganim. 7. GRAO. (Valencia)

ANGOSTO.— Vinos a comisión. Apartado 40 Teléfono 101 VILLARROBLEDO (Albacete)

Aparato rectificador de Alcoholes, último modelo nuevo, produciendo 5 a 6.000 litros alcohol centros 24 horas. Cederíamos a buen precio. TALLERES DACAR. S. L. Beniganim. 7 Teléfono 23 68 14. VALENCIA - 11.

INDUSTRIAS.— Vínicoalcohólicas Vinagrerías Oleícolas, Transportes, Ofrecemos Depósitos-Cisternas Containers Poliester Vitrificados. Vaporizados garantía, presupuesto gratis. Representaciones Rodriguez. "Enólogo" Apartado, 7 Teléfono 202 PEDRO MUÑOZ. (C. Real).

BOLSA DE TRABAJO

(16) "Representantes preciso. Fábrica de tapones de corcho. ALBERTO MARTI PAGES. Apartado 74. SAN FELIU DE GUIOLS (Gerona)

Precisamos representantes para algunas provincias, VITROPOL, S.A. Castaños, 97-99 MATARO (Barcelona).
FABRICA DE DEPOSITOS SERIADOS DE POLIESTER-FIBRA DE VIDRIO.

Ofrécese ENOLOGO, 6 años práctica Análisis Enológicos, Comienzo trabajo a mediados del próximo mes de Mayo. Para Alcazar de San Juan y su zona de influencia. Trabajo en principio solo mañanas. Razón esta revista.

VARIOS

(56) COMPRO chatarra de cobre, metal, hierro, básculas, todo lo que no tiene servicio ni se usa, aunque sea sin desguazar. Vda. de JOSE LOPEZ QUIÑONES, María de Pacheco nº18 SOCUELLAMOS. (La Mancha)

(80) SE VENDE autorización pequeña fábrica de conservas vegetales. Apartado 26. QUINTANAR DE LA ORDEN (Toledo).

Transportes «QUICO»

FRANCISCO GONZALEZ ORTIZ

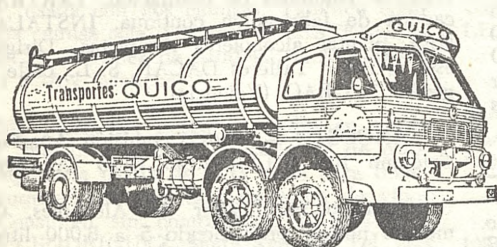

Flota propia para transportes
líquidos en cisternas de
acero inoxidable
isotérmicos

Pº Cervantes, 34 - 1.º Izqda. Apartado 44
Tel. Oficina 530156 y 530688
« Particular 530402

SOCUELLAMOS

(C. Real)

METAVIMON[®] "A"

REGISTRADO S.D.F. n.º 92

Indice 40-Dosis máxima: 15 grms. hect.
dosis empleo: 8-10 "

ACIDO METATARTRICO PURO

fabricado bajo vacío

DISTRIBUIDOR:

PRODUCTOS **AGROVIN S.A.**[®]

CENTRAL: ALCAZAR DE SAN JUAN — Sucursales LEON MONTILLA (Cordoba)

El Vino es siempre Noticia

Estudios realizados sobre el hábito del consumidor de vino en Austria, nos dice, cómo el 73 por 100 del consumidor, solo lo toma en fiestas y actos sociales.

Una reunión de amigos, parece ser la mejor ocasión para tomar vino.

Y se cree que un 38 por 100 lo toma en casa mientras lee la prensa o escucha la radio.

Como contraste, los días de fiesta, es al parecer los dos tercios de las personas encuestadas, las que sólo beben vino.

Por otra parte el 44 por 100, a la pregunta directa de si el vino era tomado habitualmente a lo largo de todos los días de la semana, respondió sí.

Por lo que en promedio, puede asegurarse, que un 90 por 100 de la población austriaca consume vino.

Y no vino caro, indudablemente, ya que el bebedor austriaco no busca en general bebidas caras, preferentemente en vinos, pues se dice que en 1.970, el 40 por 100 de los vinos despachados en Austria eran de precio inferior a los diez Schilling.

El comercio del vino en Gran Bretaña continúa aumentando a ritmo acelerado, ya que, por ejemplo, durante el

pasado mes de julio, se vendieron en aquel país 3.400.000 galones de vino.

Cantidad que ha supuesto el aumento de un 18 por 100 con relación al año anterior en igual periodo de tiempo.

No sólo eso. Se dice, que ulteriores ventas ascendieron luego en poco tiempo a más de 20.000.000 de galones cifra que esta vez representa un 26 por 100 más en consumo.

Como se dice, por tanto, viene a ser cierto que el consumo de vino en Inglaterra va ganando adeptos.

Manuel SORIA

INDUSTRIAS QUÍMICAS Y TARTÁRICAS, S. A.

ACIDO TARTARICO

Capacidad de producción: 10.000 toneladas anuales.

PUREZA GARANTIZADA

De acuerdo con las normas del Comité de Reactivos para Análisis de la «American Chemical Society» y Farmacopeas U. S. P. XVI B. P. 1968 y D. A. B. VI

CARBON ACTIVO

De acuerdo con las normas de la S. G. T. del M. de I. EXPORTACION A TODOS LOS PAISES DEL MUNDO

Agentes de compras de primeras materias tartáricas en todas las comarcas vitivinícolas.

GERONA: Carretera de Barcelona, 68

Teléfonos 202450 y 202454. Apartado 4

Plaga en los viñedos del Condado

Huelva (sis).—En la Cámara Oficial Sindical Agraria, se ha celebrado una reunión de los presidentes de las hermandades sindicales de ganaderos de la comarca del Condado, con el objeto de estudiar la plaga que actualmente azota a los viñedos (gusanos grises) que ataca y destruye los brotes, que ha producido en la zona la comprensible alarma dada su intensidad. Se consideró la conveniencia de realizar pruebas de nuevos productos y sus técnicas de aplicación aérea, dialogándose igualmente sobre el tratamiento en perspectiva contra el "mildiu de la vid".

Semana de la Viña

8 al 14 de octubre

BASES - CONCURSOS

Con motivo de la celebración de la Semana de la Viña y el Vino del Panadés se convoca un Concurso de carteles bajo el tema único de la Viña y el Vino del Penedés.

Podrán concurrir a dicho concurso aquellos artistas, tanto españoles como extranjeros con residencia en el territorio nacional.

Se concederán los siguientes premios que no podrán, en ningún caso ni declararse desiertos ni dividirse.

1.º	premio	25.000 pts.
2.º	premio	15.000 pts.
3.º	premio	10.000 pts.

De presentarse mas de una obra por artista sólo será premiada una de ellas.

Las obras presentadas deberán reunir las siguientes características técnicas.

FORMATO 70x100 (Vertical)

TECNICA PICTORICA PARA REPRODUCCION EN CUATRICROMIA OFFSET

LAS OBRAS SE PRESENTARAN MONTADAS, PERO SIN MARGENES SECUNDARIOS.

Los textos que figuran en el cartel son los siguientes:

**"SEMANA DE LA VIÑA Y EL VINO DEL PENEDES"
8 AL 14 DE OTUBRE DE 1.973**

Las obras deberán remitirse, bajo lema, acompañando plica aparte con el nombre y señas del autor a:

**COMITE ORGANIZADOR DE LA SEMANA DE LA VIÑA
Y EL VINO DEL PENEDES**

EXMO, AYUNTAMIENTO DE VILAFRANCA DEL PENEDES

VILAFRANCA DEL PENEDES. (Barcelona)

finalizando el plazo de admisión a las 24 horas del día 15 de Junio de 1.973.

Las obras premiadas quedarán en propiedad del comité organizador mientras que las no premiadas podrán ser retiradas en un plazo de 60 días a partir del séptimo día desde la clausura de la exposición.

El jurado estará compuesto por dos miembros del comité organizador, dos reconocidos asesores publicitarios y un miembro de la Agrupación F. A. D.

Vino del Penedés

ARTELES y POESIA

El comité organizador efectuará exposición pública de todos los trabajos presentados, inaugurando la misma como máximo 30 días después del cierre de admisión de las obras..

Dicho comité cuidará al máximo la conservación de las obras presentadas si bien no se hace responsable de cualquier desperfecto que pudiesen sufrir, bien durante el transporte, bien durante el tiempo en que las mismas obren en poder.

La impresión de las obras se realizará con el máximo respeto al original, y una vez efectuado el tiraje se entregará al artista premiado un mínimo de doce ejemplares de la obra.

Con motivo de la celebración de la Semana de la Viña y el Vino del Penedes queda abierto un Concurso Nacional de poesias en lengua catalana o castellana.

El tema de la poesia deberá referirse exclusivamente a la viña y/o el vino.

Se concederá un solo premio de 25.000 pts. no pudiendo declararse desierto bajo ningún concepto.

El jurado clasificador estará formado por personalidades provinciales del Arte y las Letras.

Los trabajos deberán ser enviados por triplicado ejemplar a

**COMITE ORGANIZADOR DE LA SEMANA DE LA VIÑA
Y EL VINO**

**EXMO. AYUNTAMIENTO DE VILAFRANCA DEL PENEDES.
VILAFRANCA DEL PENEDES (Barcelona)**

bajo sobre con un lema y acompañando plica aparte con el nombre y señas del autor.

La poesia premiada será leida por una eminente figura de las letras españolas en el transcurso del acto que a tal efecto se celebrará el primer día de la Semana (8-10-73).

La admisión de los trabajos quedara cerrada por todo el día 31 de Agosto próximo.

La poesia premiada quedará en propiedad del comité organizador de la Semana quién se reserva el derecho de difundirla cuando y, como considere oportuno.

Los trabajos no premiados se devolverán a solicitud de los concursantes, dentro, de los quince días siguientes al de finalizada la Semana.

VILAFRANCA DEL PENEDES MARZO 1.973

El Mundo Financiero

Miembro de la «Asociación Española
de la Prensa Técnica y Periódica»

GRAN REVISTA GRAFICA DE ECONOMIA
Y FINANZAS

(Fundada en 1.946)

Director Dr D. José Luis Barceló

Miembro de la "International Fiscal Association"
y de la "Asociación Española de Derecho Financiero"

*La mejor revista económica, dirigida por el
mejor economista.*

Suscripción: 300 pesetas anuales.

*Una gran tirada, una gran presentación y
una gran información, han convertido El Mundo
Financiero en el auténtico portavoz de la Eco-
nomía española, dentro y fuera de nuestras
fronteras.*

SECCIONES

*Banca -Seguros -Comercio Exterior -Panora-
ma Mundial -Navegación -Transportes -Indus-
tria -Agricultura -Oportunidades de Negocios-
Bolsa -Canadería -Información Financiera -Bi-
bliografía.*

Teléfonos 2-53-71-73 / 2-25-68-55

Apartado Correos 6119—MADRID (España)

INDUSTRIAS PROSPER, S. L.

Avda. D.L. F. Garcia Sanchis, 302 - Teléfonos 230056 y 230011

VALENCIA - 11

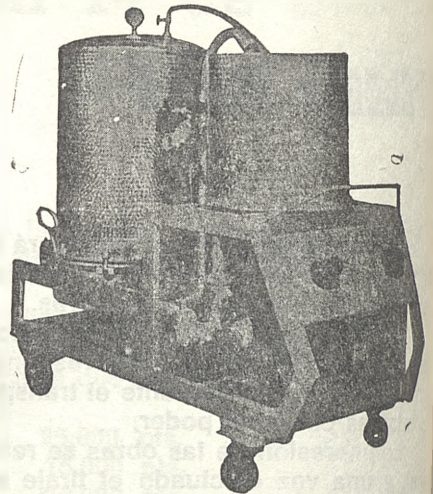

Filtros de placa construída en ACERO INOXIDABLE. En un solo pase abrillanta los vinos para embotellar con mínimo consumo de filtrallas. Varios modelos, según rendimiento.

FILTROS zenitram®

C. MECANICAS MARTINEZ

Ctra. de Madrid, 80 ALBACETE Telf. 22 09 34

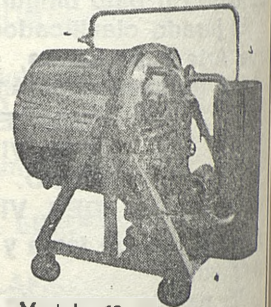

Modelo, 10

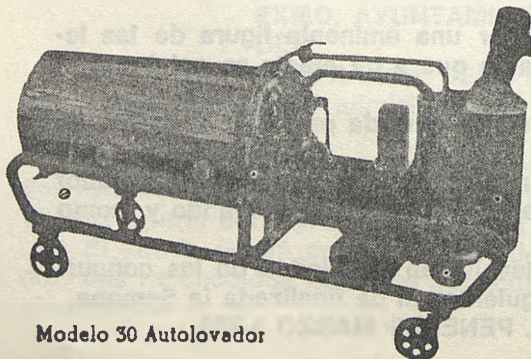

Modelo 30 Autolavador

Calidad europea

Precios españoles

Gran concurso regional agrícola de Aquitania en el marco de la Feria Internacional de Burdeos

Por primera vez, un gran concurso agrícola tendrá lugar del 20 al 31 de Mayo, dentro del marco de la Feria Internacional de Burdeos, que resultará un complemento indispensable de la exposición de maquinaria agrícola, que con sus 6 hectáreas de exposición, será, indiscutiblemente, la manifestación de especialización mas importante, despues del Salón de Paris.

Instalada en una superficie de mas de 10.000 m², con sus construcciones especialmente edificadas con este motivo, el concurso agrícola estará organizado en estrecha colaboración con la Camara Regional de Agricultura de Aquitania, y comprenderá:

Una importante exposición de las diferentes razas francesas, "Frisonne", "Pie Noire", y "Blonde d' Aquitaine", que se desarrollará durante los cinco primeros días.

Una presentación de animales de todas las especies, tendrá lugar durante los días que le siguen: ganado bovino (con las razas "Limousine", "Charolais", "Normande", "Bazadaise"), lanar, porcino, caballar, poneys sobre todo.

Una exposición de Avicultura;

Concursos de vinos, "Armagnac", productos lácteos.

Por otra parte, un amplio pabellón típicamente regional, servirá de marco a la presentación y degustación permanente, de las especialidades agrícolas y alimenticias del Sur-Oeste.

Este concurso tendrá un carácter de exposición-venta, y será de gran interés, no solamente para los visitantes franceses, sino también para los compradores que provengan de España, en

donde el ganado Bovino que se crfa en la región del Sur-Oeste de Francia, se aclimata facilmente. En este caso el mercado exportador, resulta de gran interés, particularmente para las razas "Frisonne" y "Limousine".

Paralelamente, cuatrocientos constructores de tractores y maquinas agrícolas, han reservado ya su emplazamiento y ocuparán mas de la mitad de la superficie, al aire libre, con un aumento de mas del 16%, con relación a la Feria de 1.972.

Ciento diez firmas de origen extranjero representando 20 naciones, expondrán sus trabajos.

El conjunto de actividades agrícolas, será presentado en esta exposición que comprenderá 5 partes importantes:

El material de cultivo y de recolección, (tractores, segadoras - batidoras, máquinas recogedoras-prensadoras, distribuidoras de abono, arados, máquinas desastrojadoras, etc...);

El material vitivinícola, (exposición la más importante de la especialidad en Europa);

La motocultura de recreo;

El material diverso para el abastecimiento de granjas manutención, máquinas ordenadoras, bombas de riego, motores, etc...)

El material para el cultivo de la huerta.

Para toda clase de informes complementarios, podrán dirigirse a:

FERIA INTERNACIONAL DE BURDEOS

B.P. 55 - Grand-Parc
33030 BORDEAUX CEDEX

EL CANTE JONDO DE LUTO

Con una copa de vino en su mano derecha, con una sonrisa en sus gruesos labios, con unas lágrimas por su rostro gitano y con una respiración forzada por cuanto vivió, sufrió, cantó y sintió, abrazamos hace muy poco tiempo en Chiclana de la Frontera al mejor interprete del cante jondo en el mundo, MANUEL ORTEGA JUAREZ, que a sus 62 años ha dejado de existir tras un mortal accidente de automovil por tierras castellanas.

Pocas veces tuve el privilegio de estar junto al maestro del cante jondo, siempre mi admiración por él consistió en escucharle a través del cine, radio ó televisión. Alguna vez que otra, le ví en los escenarios de su Sevilla ó su Jerez, y quedé prendido de su cante, de la forma de hablarlo, de sentirlo y de ejecutarlo. Observé, aún siendo profano en los valores artísticos de un "jipio jondo" de "EL CARACOL" como lo manifestaba, con el alma, con el sentimiento, como creo deben hacerse las cosas a las que nos entregamos y a las que Dios, para deleite del mundo, nos confía.

El "cantaor" Manolo el Caracol, no ha muerto, estará siempre con nosotros, y ello es porque le conocimos, le abrazamos y le comprendimos.

Quando el Sr. Virues le imponía la insignia de la Orden del Pescado a la Teja, de sus famosas bodegas "Las Alvinas" de Chiclana el corazón de Manolo parecía que le iba a estallar, y con medias palabras, dijo: "Es el primer homenaje que me hacen en éstos cincuenta años de "cantaor", gracias amigos.

Manuel Ortega Juárez, nació en Sevilla, en la andaluza Alameda de Hércules, un caluroso 9 de Julio de 1910. Con once años, en Granada conseguía un primer premio del Concurso de Cante Jondo, en el que actuaban en el Jurado, el maestro Falla, el guitarrista Andrés Segovia y el Pintor Ignacio Zuloaga, y como asesor, D. Antonio Chacón.

CARACOL, tenía ascendientes en su familia de cantaores y toreros, fué padrino de su boda "Cagancho". Se enorgullecía de su estirpe gitana, llegando a declarar: "Llevo el apellido Ortega, de los Gallos, Rafael y Joselito. En mi familia no ha habido mas que toreros, cantaores, y bailaoras, soy gitano por los cuatro "costaos", y entre los gitanos hay de todo, como en todas las razas y en todas las condiciones sociales"

Manuel Ortega, estaba en posesión de la Cruz de Isabel la Católica y fué inseparable amigo del monstruo "Manolete".

Descanse en paz, una oración elevamos por tí los que te abrazamos, y los que sentimos que el CANTE JONDO se ha quedado huérfano te lloran, hasta siempre MANOLO, espéranos allí...

RAFAEL RUIZ-BOFFA.

COLA DE ETIQUETAR INDA

INDA, S. A. - BARCELONA-9 - PASEO SAN JUAN, 98 - TELEF. 258 33 26

DE LAS VIÑAS CHILENAS

En la zona central de este país, especialmente en la provincia de Aconcagua, que es regada por el río del mismo nombre que baja de las rocas cordilleras y va hacia el mar desembocando en un lugar llamado Concón, la naturaleza ha pintado valles muy hermosos.

Uno de ellos tiene el nombre de Curimón. Ahí la tierra es muy bondadosa para toda la agricultura. Es un lugar cerca de San Felipe, que tiene también una linda historia relacionada con la biografía de Chile.

Curimón, tranquilo y activo, tiene muchas hectáreas plantadas con viñas. Sus dueños se han dedicado a la exportación de sus frutos, y se esmeran por dar cuidado a esa fruticultura.

Justamente en estos días de verano, las faenas están brillando en Curimón. Las parras crecidas ofrecen racimos hermosos y enormes. Como un enjambre humano, los trabajos se proyectan hacia ellas. Para la exportación se requiere el cuidado más prolijo, dado el embarque a que deben ser sometidas las uvas.

Entre esos trabajos está el "raleo" que consiste en arreglar los racimos, cortándoles los gajos que están fuera de línea. Lo importante es que luzcan armoniosos y atractivos con sus uvas grandes y lucientes. Para este "raleo" se contrata un equipo femenino, adiestrado en una escuela agrícola de ese valle aconcagüino. Las jóvenes provistas de tijeras van realizando con alegría la labor parra por parra. Se les paga un tanto por cada una de ellas. Se prefieren a las mujeres para esto, porque dicen que son más cuidadosas. Cada racimo es así tratado cariñosamente; luego otra persona, también de sexo femenino, revisa los trabajos. Lo demás está por cuenta de los varones, y las cajas

con uvas parten rumbo a lugares muy distantes. Afortunadamente la fruta chilena tiene mucha aceptación en el extranjero.

Las jóvenes que son contratadas para el "raleo", estudian en una escuela agrícola, que les da el título de practicantes agrícolas. Aprenden faenas de laboratorio, para investigar la calidad de las tierras; los aportes que se pueden dar conociendo las plagas de los árboles, etc. En fin, ellas son contratadas en fundos y también en oficinas relacionadas con la agricultura. Concurren estudiantes de todos los puntos del país y luego se dispersan al cumplir los contratos.

Trabajan con mucha conciencia y entusiasmo. Curimón, que aún posee tesoros coloniales como una iglesia colmada de cuadros de Santos y objetos de mucho significado histórico, está cerca de la carretera que une a la ciudad argentina de Mendoza con el balneario de Viña del Mar.

Además de los viñedos, que son realmente bonitos y abundantes, hay otra clase de árboles frutales. Ahí todo se da de una calidad muy alta y el rendimiento de la cuota estipulada.

Desde un valle chileno mecido por el viento, y con las aguas del río ancho que resbala de la cordillera, Curimón cosecha sus uvas para enviarlas al mercado extranjero como una expresión de chilenidad. Curimón tiene encanto y progreso, en un escenario campestre y lleno de colores. Todos trabajan con alegría, especialmente en esta época de cosechas y vendimias que vuelve más lindo el lazo de la tierra con la geografía humana.

Liliana ECHEVERRIA DRUMMOND
Santiago de Chile

Un Libro ayuda a triunfar

TRATADO DE ENOLOGIA, del Dr. Sannino. 920 págs. 560 ptas.

DICCIONARIO DEL VINO DE JEREZ, de Permatin. 245 págs. 420 ptas.

LOS VINOS DE ESPAÑA, de José del Castillo. 500 págs. Declarado "Libro de interés turístico" 980 ptas.

ANUARIO AGRICOLA ESPAÑOL, de la Asociación Nacional de Ingenieros Agrónomos 1000 ptas.

NOMENCLATOR COMERCIAL "PUEBLOS DE ESPAÑA" 350 ptas.

VINO, AMOR Y LITERATURA, de Alejandro Sela. 115 págs. 125 ptas.

COMPENDIO DE ENOLOGIA PRACTICA, de José María de Soroa y Pineda, 284 págs. 180 ptas.
SISTEMAS DE RIEGO. de R. Ede. 125 ptas
FERTILIZANTES AGRICOLAS, de Patterson. 150 ptas.

MAQUINARIA AGRICOLA BASICA, de Shippen (2 vols) 230 ptas.

EMPRESA AGROPECUARIA. RACIONALIZACION Y PRODUCTIVIDAD de Sturrok. 175 ptas.

FABRICACION DE ALCOHOL de Hernán Ilaclós. 75 págs. 560 ptas.

ELABORACION DE AGUARDIENTES SIMPLES, COMPUESTOS Y LICORES, de José María Xandri, 998 págs 695 ptas.

EL RIEGO, SU IMPLANTACION Y SU TECNICA, de Domínguez García-Tejero, 890 págs. 400 ptas.

ANALISIS DE VINOS. de A. Goded Mur 390 págs. 390 ptas.

COMPENDIO TECNOLOGICO PARA INDUSTRIAS VINICOLAS Y DERIVADAS, 187 págs. 475 ptas.

TEORIA DE LA FINANCIACION DE LA EMPRESA. de Weston 630 ptas.

PROBLEMAS DEL DESARROLLO ECONOMICO, de Robinson (2 vols) 780 ptas.

ECONOMIA EMPRESARIAL ANALISIS DE LAS DECISIONES EMPRESARIALES, de Hague 450 ptas.

PRACTICA DE LA DEFENSA CONTRA HELADAS, de Díaz Queralto. 401 págs. 390 ptas.

LOS MEDIOS AUXILIARES AUDIOVISUALES EN LA INSTRUCCION Y CAPACITACION PARA EL MOVIMIENTO COOPERATIVO. 103 págs.. 160 ptas.

APROVECHAMIENTO INDUSTRIAL DE LOS PRODUCTOS AGRICOLAS, de W. Rafols. 980 págs 980 ptas.

COMERCIALIZACION DE PRODUCTOS AGRARIOS PARA CONSUMO EN FRESCO, de Fuentes Cortés. 193 págs. 75 ptas

EL EMPLEO DEL ANHIDRIDO SULFUROSO EN LA COMERCIALIZACION DE UVA DE MESA, de Díez García. 120 págs. 75 ptas.

VIDES AMERICANAS PORTAINJERTOS, de Larrea, 204 págs. 100 ptas.

MANUAL DE AYUDAS AUDIOVISUALES, de Mas Candela. 263 págs. 100 ptas.

COMO GANAR DINERO CON EL CULTIVO DE LA VID, de L. y J. Ticó. 225 págs. 280 ptas

TECNICAS MODERNAS DE LA VINIFICACION de Ernest Bremond. 292 págs. 320 ptas.

VINIFICACION Y CONSERVACION DE LOS VINOS, de Negre Francot. 376 págs. 320 ptas.

EL CREDITO AGRICOLA MEDIANTE COOPERATIVAS Y OTRAS INSTITUCIONES. 221 págs. 240 ptas.

EVALUACION DE LAS ESTRUCTURAS AGRARIAS Y PROGRAMAS DE REFORMA AGRARIA 68 págs. 80 ptas.

EL CREDITO AGRICOLA EN LOS PAISES ECONOMICAMENTE SUBDESARROLLADOS. 244 págs. 240 ptas.

LA EROSION DEL SUELO POR EL AGUA ALGUNAS MEDIDAS PARA COMBATIRLA EN LAS TIERRAS DE CULTIVO, 207 págs. 320 ptas.

MANUAL PARA ORGANIZACION DE CURSILLOS SOBRE GERENCIA DE COOPERATIVAS AGRICOLAS, 86 págs. 100 ptas.

LOS FERTILIZANTES Y SU EMPLEO. Guía de bolsillo para extensionistas. 60 págs. 140 ptas

MAPA DE SUELOS DE EUROPA. (2 vols.) 1,200 ptas.

VOCABULARIO MULTILINGUE DE LA CIENCIA DEL SUELO. 430 págs. 360 ptas.

MAYOR PRODUCCION CON MENOS TIERRA 94 págs. 100 ptas.

HACIA UNA ESTRATEGIA PARA EL DESARROLLO AGRICOLA. 85 págs. 80 ptas.

CAPACITACION DE DIRIGENTES RURALES 139 págs. 120 ptas.

TABLAS DE KILOGRADOS, con la solución de 15.000 operaciones multiplicando peso por graduación. Muy útil para bodegueros y cosecheros de uvas Precio 140 Ptas incluye gastos de envío.

EL GRAN LIBRO DEL VINO Redactado por especialistas de varios países bajo la dirección de JOSEPH JOBE. Precio 3.000 ptas.



Las Viñas

Las viñas bien cultivadas
viven dentro de la tierra parda,
donde esconden sus raíces profundas
para recibir del firmamento la sabia.

Su tronco y sus ramas
son de tamaño variables;
flores pequeñas y verdosas
florecen con hojas brillantes.

Recibiendo un tratamiento de azufrado,
las viñas con la caricia del sol
son como las obras de artesanado...

Se forman en racimos preciosos
las uvas con su hollejo, pulpa y semilla,
uniendo el raspón los granos con el sarmiento.
Las lluvias muy frecuentes las destruyen
el viento también las hace daño;
si las plagas atacan, necesitan sulfato de cobre.
Osiris, según la tradición egipcia
fué el primero que cultivó la vid.

A Baco se le atribuiría
el arte de hacer el vino;
siendo España la reina de las viñas.

XOKE

"De buena vid planta la viña, y de buena madre la
hija"



Marca Registrada

LAVADORAS PARA TODOS LOS EMBOTELLADOS

Tenemos la lavadora adecuada para su industria en rotativas o de remojo y con extracción total de ETIQUETAS, también para lavar cajas de plástico

Industrias Basán, S. L.

Apartado 13

ROQUETAS (Tarragona)

Riegos HOLZ, S. A. ASPERSION

Fijos o móviles las tuberías y rociadores
INSTALACIONES GARANTIZADAS

SAENGER, S. A. TUBOS EN P V C

(POLIVINILO RIGIDO)
FRISOGRON LAMIGRON - ACCESORIOS P V C

DISTRIBUIDOR PARA ESTA ZONA:

SUMINISTROS RUBIO

Virrey Morcillo, 51 - Apartado, 78
Teléfono 478

VILLARROBEDO
(Albacete)



DARRRO®

ALCOHOLES, VINAGRES, VINOS QUINADOS, VERMUTS
GINEBRA Y ZUMOS

Oficina: Alfonso X, 3
Telfs. 4 10 03 62 y 4 10 03 66

MADRID 10

EMPESA

Fábrica: Africa, 2
Tfno. 51 13 88

TOMELLOSO (C. Real)

FABRICACION DE ESENCIAS Y AROMAS VEGETALES



para las Industrias de Vinos Aperitivos y Licores
(VERMUTS - QUINADOS - AROMATIZANTES)

A. G. D. B.

EXPORTACION PRODUCTOS AROMATICOS

Ciscar, 45 - Tel. 27 97 29 - Apartado 434 - VALENCIA-5



QUE UD. LO
PASE BIEN

ACLARACION

Un autocar lleno de niños y conducido por una hermosa mujer se ha detenido por el cambio de luz de un semaforo, en mitad del paso de peatones. —¡Eh, preciosa! exclama un joven transeunte, ¿es que no sabe usted frenar a tiempo?

—Bueno, no irá usted a creer que todos esos niños son míos, ¿verdad?

AQUELLA PENSION

En aquella pensión no se paraban en barras. Se despidió un huésped después de algún tiempo. Y se sorprendió al ver que le ponían en la factura "Vino 150 pesetas".

—Se ha equivocado. Sólo he bebido agua del grifo.

—No se preocupe. Eso tiene arreglo... ¿Ve? Tachado...Así queda bien: "Agua del grifo, 150 pesetas."

* * *

—Haces mal en beber. El vino te hace dar traspies.

—No lo creas. No hago mal en beber; hago mal en andar después.

RIÑA

Ella.—¡No tienes dignidad! ¡Eres un borracho empedernido! ¡Hasta las bestias saben cuándo han bebido bastante! —El ¡Claro...! ¡Si bebiera agua, yo también lo sabría!



INSINUACION

—Si no puedes dejar de leer el periódico a todas horas, dentro de nueve meses no sucederá nada.

Los hombres son como los vinos.
La edad agría los malos y mejora los buenos.

* * *

El tocino y el vino añejo, y el amigo viejo.

* * *

Una señora entra en una tienda de calzados y pide unos zapatos con tacones muy bajos.

—¿Para llevar con qué? —pregunta el dependiente.

—Con un señor tirando a bajito.

* * *

Un ama de casa se quejaba a una vecina de su sirvienta.

—No sé qué quiere. Nunca está contenta. Y eso que la tratamos como de la familia.

A lo que contestó la vecina:

—Nosotros no podemos permitirnos eso con la nuestra. ¡Tenemos que tratarla con mucha cortesía!

SOLUCION AL CRUCIGRAMA NUM. 94

1: Encorvarse.—2: S. Alias. L.—3: Ca. Eos. Tú.—4: Oba. S. Red.—5: Fusa. Maní.—6: Isa. O. Ese.—7: No. Aza. Ar.—8: A. Evoca. A.—9: Sosegasen.

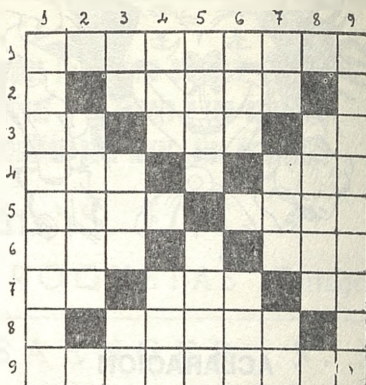

HORIZONTALES.—1: Legos de una comunidad.—2: Cubil de cierta fiera.—3: Nota. Mujer que amamanta a una criatura ajena. En Méjico, frijol pequeño.—4: Río sudamericano. Cantón de Suiza.—5: Incapaz, inepto. al revés, cumbre de un cerro.—6: Animal salvaje parecido al bisonte. Pueblo de Huesca.—7: Nota. Lagarto anfibio. Preposición.—8: Doctor de la ley mahometana, entre los turcos.—9: Metal blanco brillante.

VERTICALES.—1: Enfermedad caracterizada por el color negro de la orina.—2: Consume por completo.—3: Negación. En Méjico, guacamayo. Al revés pronombre personal.—4: Copla canaria. Nombre árabe.—5: Nombre genérico de las piedras preciosas. Palabra que significa "lo mismo".—8: Reza. Propietario.—7: Interjección. Utilice. Prefijo negativo.—8: Nombre de mujer.—9: Que sucede de improviso.

COLA DE ETIQUETAR INDA
INDA, S. A. - BARCELONA-9 - PASEO SAN JUAN, 98 - TELEF. 258 33 26

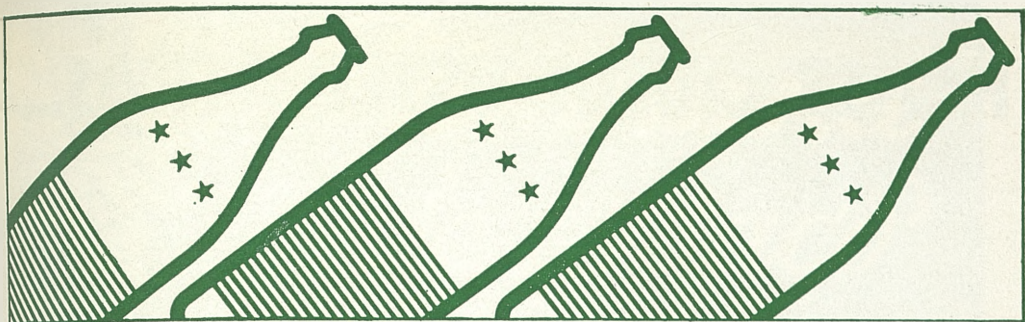

COLAS PARA ETIQUETAR

CONSULTE NUESTRO SERVICIO TECNICO

Henkel

HENKEL IBERICA, S. A.

CORCEGA 480 - TELF. 258 86 00 - BARCELONA-13



NO SE QUEDE USTED ATRAS... PONGASE AL DIA:

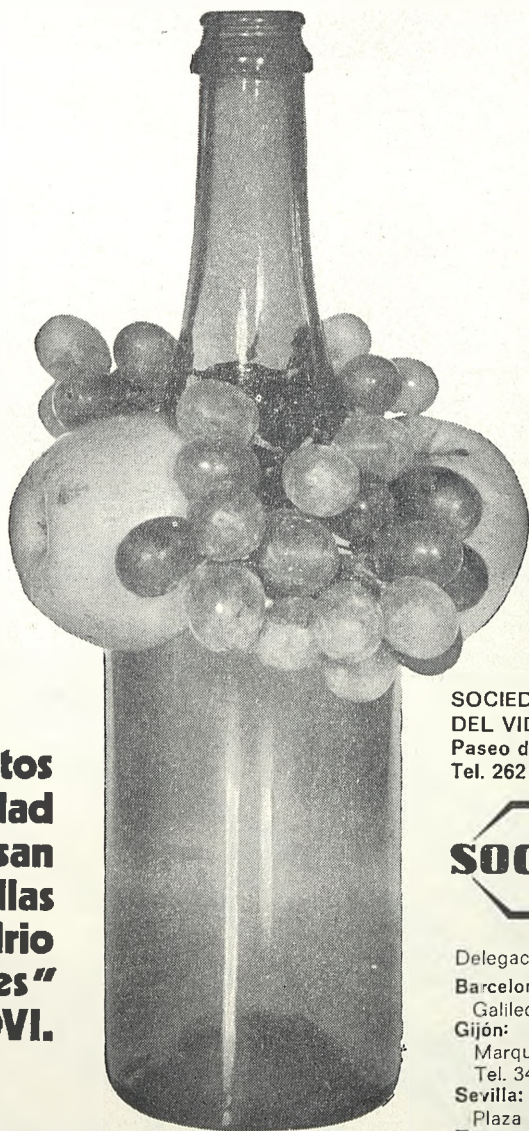

**los productos
de calidad
se envasan
en botellas
de vidrio
"no recuperables"
de SOCOVI.**

SOCIEDAD COMERCIAL
DEL VIDRIO, S. A.
Paseo de la Castellana, 86
Tel. 262 55 13 - Madrid (6)



Delegaciones en:

Barcelona (14):
Galileo, 303-305 - Tel. 321 89 54

Gijón:
Marqués de San Esteban, 17
Tel. 34 57 07

Sevilla:
Plaza Nueva, 19-20 - Tel. 21 14 54

Zaragoza:
Carretera a Valencia (Km. 8)
Apart. 408 - Tels. 25 80 12-13-14

Valencia:
Pascual y Genis, 10, planta 4ª D
Tels. 21 98 75 - 21 99 50

Un envase de vidrio de SOCOVI da más calidad a su producto.