

La nueva bomba sexual de Ang Lee

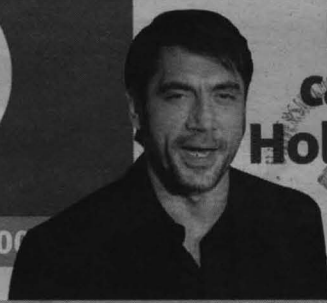

Bardem cautiva a Hollywood



Toledo p 04

Hallan a un anciano degollado

Guadalajara p 04

La Policía salva la vida de un bebé

Fórmula 1 p 10



Alonso vuelve a hacer de Renault un rival temible

Consumo de droga p 05

España, con la guardia baja

Encuesta p 05



Chávez, el líder que peor cae a los españoles

# La región contrata a 400 sanitarios al año

## La plantilla de Atención Primaria es un 53% mayor que en 2002

Castilla-La Mancha es, tras Castilla y León, la comunidad autónoma con más médicos en Atención Primaria.

Los profesionales y los usuarios de la Sanidad castellano-manchega están de enhorabuena, según

las cifras defendidas ayer por el consejero del área, Roberto Sabrido, en su comparecencia en el pleno de las Cortes.

Desde que la Junta asumiera las transferencias, en 2002, se han incorporado 2.000 nuevos profesionales a la Atención Pri-

### Mejoras salariales

La retribución de los médicos se ha visto mejorada en un 41% y la de las enfermeras un 47%, según destacó ayer el consejero Sabrido.

maria, a razón de 400 por año, y se han abierto 109 centros de salud. Un esfuerzo en la contratación que ha hecho posible que los médicos de la región tengan una media de 1.330 tarjetas sanitarias, por debajo de la media nacional, que está en las 1.500. P 02



El ministro Alonso atiende a la conversación entre el presidente Barreda y el alcalde García-Page.

# Defensa se implica en la Vega Baja

ARQUEOLOGÍA. El ministro de Defensa, José Antonio Alonso, estuvo ayer en Toledo para firmar

con el presidente regional, José María Barreda, y el alcalde de la capital regional, Emiliano Gar-

cía-Page, la cesión gratuita a la ciudad de un terreno de 147.000 metros cuadrados en la Vega Ba-

ja, donde se construirá un gran parque arqueológico a partir de los restos visigodos hallados. P 03

# Cenzano quiere convertirse en la voz de los débiles

CORTES. El ex alcalde de Cuenca, José Manuel Martínez Cenzano, fue elegido ayer como defensor del Pueblo de Castilla-La Mancha con la mayoría absoluta que representan los votos socialistas y el voto en blanco de los diputa-

dos del PP, que rechazaron el nombramiento porque el candidato está inmerso en un procedimiento judicial. Se trata de una denuncia contra la instalación de una antena de televisión que ya ha sido archivada dos veces. P 02



El ex alcalde de Cuenca será el defensor del Pueblo.

www.ccm.es

PLANES DE PENSIONES

CCM

UN PLAN PARA VIVIR TODOS TUS PLANES

Trae a CCM tu Plan de Pensiones y te regalamos en efectivo el

2,41% **10%** TAE

Del 31/12/07 al 31/03/08

Consulte las condiciones en su Oficina.

VIÑA ALBALI

ENTRE AMIGOS DESDE 1970

FELIX SOLIS

www.felixsolis.com