

DENUNCIA DEL CONVENIO SUSCRITO CON LA DIRECCIÓN GENERAL DEL CÁSTRO

# Molina de Aragón deja la gestión catastral

El consistorio guadalajareño justifica esta decisión en el elevado coste económico que conllevaba

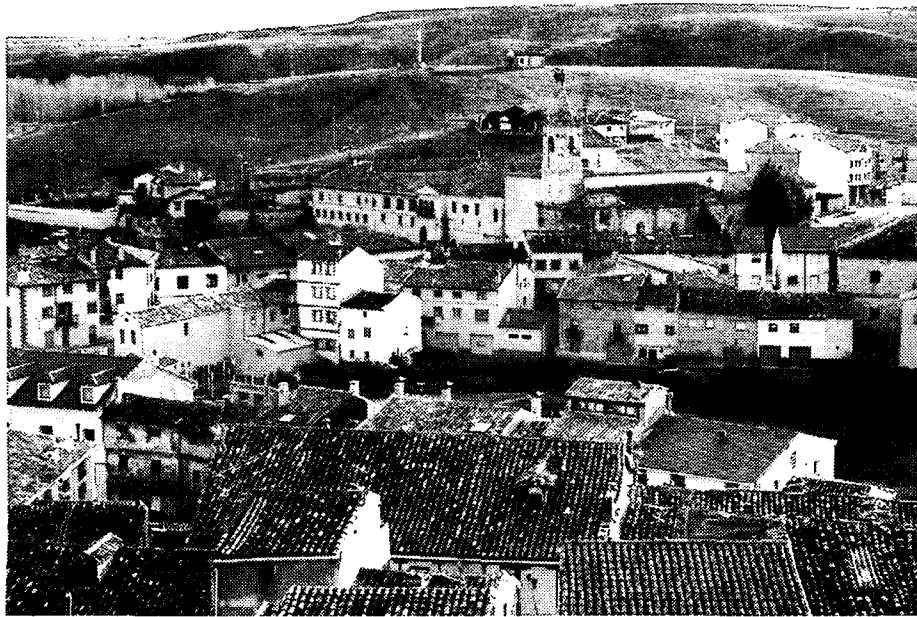

Molina de Aragón contaba en 2008 con 3.667 habitantes en 2008, según el INE.

F. J. Llana  
MOLINA DE ARAGÓN (GU)

La asunción de las funciones de tramitación de expedientes de hechos relacionados con el catastro inmobiliario de bienes rústicos y urbanos se ha convertido en una de las fórmulas más utilizadas por los ayuntamientos para agilizar y mejorar la gestión catastral y acercar la administración al ciudadano. No en vano, la Dirección General del Catastro tiene suscritos actualmente convenios de estas características con cerca de 5.000 municipios españoles, de los

**VENTAJAS**  
La colaboración permitió poner al día a los contribuyentes que no pagaban el IBI

que aproximadamente 130 pertenecen a Castilla-La Mancha.

Un número que, sin embargo, no puede ocultar el importante esfuerzo económico que supone para muchos de ellos, y que lleva a abandonarlo una vez cumplidos los objetivos de ac-

**CONTRAS**  
Hay que pagar a una empresa para que gestione los expedientes

tualizar toda la información catastral municipal.

Así, si hace poco más de un mes el Ayuntamiento de Horche (Guadalajara) dejaba de prestar este servicio por el gasto adicional "insumible" que conllevaba, desde el pasado 29 de julio el Ayuntamiento guadalaja-

reño de Molina de Aragón también ha dejado de prestarlo, alegando los mismos motivos que aquél.

Y es que según señalaban a Economía y Empresas fuentes municipales molinesas tras llevar a cabo el trabajo de campo que permitió detectar los más de doscientos inmuebles que no estaban dados de alta y que, por consiguiente, no pagaban el Impuesto de Bienes Inmuebles (IBI), no tiene mucho sentido seguir pagando a una empresa para que gestione expedientes.

Entre otras cosas, porque tal y como recalcan desde el consistorio de esta localidad guadalajareña, ahora sí cuentan con vías para controlar a los contribuyentes que no pagan. La más importante y también la más eficaz de todas, la licencia de primera ocupación.

## Extendido

La información catastral es utilizada para multitud de actividades municipales en las que es preciso disponer de información territorial. Cada día es más frecuente la utilización de la información catastral en planeamiento urbanístico, gestión de infraestructuras locales, localización y optimización de redes de transporte público, expropiaciones y otras múltiples tareas municipales.

FRENTE AL HOSPITAL UNIVERSITARIO

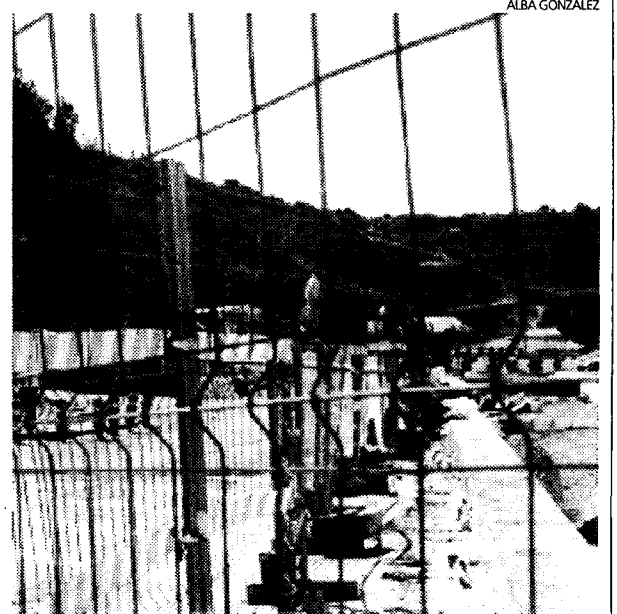

Las obras están paralizadas.

## Otro retraso en las obras de la N-320 en Guadalajara

Fomento ha rescindido el contrato con la UTE adjudicataria de las mismas

Eva Grueso  
GUADALAJARA

La subdelegada del Gobierno en Guadalajara, Araceli Muñoz, ha anunciado que las obras frente al Hospital Universitario de Guadalajara van a sufrir más retraso debido a que el contrato con la Unión Temporal de Empresas (UTE) adjudicataria de las mismas ha sido rescindido por el Ministerio de Fomento.

"El viernes pasado (24 de julio), Fomento firmó la propuesta de resolución de la adjudicación a la actual empresa adjudicataria de las obras. A partir de este momento se abre un plazo de 10 días para que esa empresa, la contra-

tista, alegue lo que estime oportuno antes de que se siga el procedimiento para llegar a la resolución definitiva de esa adjudicación", afirmó. Esta decisión, "drástica pero justificada", se ha tomado después de que las negociaciones entre la UTE y el Ministerio sobre la realización de un nuevo proyecto fracasaran.

"La empresa planteaba unas pretensiones económicas que, desde luego, en nada se corresponden con la realidad de la obra, y querían salirse del precio pactado para esa obra, dando propuestas económicas por encima del 20%", explicó la subdelegada asegurando que "se ha intentado por todos los medios" llegar a un acuerdo.

Al no ser así, Fomento "ha podido tomar esta opción dentro del marco de garantías jurídicas que ofrece la Ley".

## OCTUBRE

Ceoe Cepyme Cuenca dará un curso de formación ocupacional

El Ceoe Cepyme Cuenca trabaja para poner en marcha en el mes de octubre un nuevo curso de Formación Ocupacional destinado preferentemente a la población desempleada y que estará subvencionado por Sepecam y el Fondo Social Europeo. Esta acción formativa constará de 595 horas de las que 580 se dedican exclusivamente a la materia del curso, mientras que las 15 últimas irán encaminadas a la inserción laboral y la búsqueda de empleo con el fin de que las clases conduzcan a un puesto de trabajo. El número de alumnos para los que se realizará esta acción formativa es de quince y en principio se desarrollará de lunes a viernes. **EYE CUENCA**

## ENERGÍA NUCLEAR

La central de Trillo almacena 458 tm. de combustible gastado



El director de la central nuclear Trillo 1, Aquilino Rodríguez, ha afirmado que la central almacena 458 toneladas de combustible gastado, y señaló que durante el primer semestre del año la mencionada central ha estado conectada a la red 3.021 horas, y "tiene un acumulado a origen de producción hasta el 30 de junio de 2009, de 167.579,19 millones de kilovatios por hora". Rodríguez explicó que la producción de energía bruta en el primer semestre de 2009 ha sido de 3.181,70 GTWh siendo la producción neta de 2.974,35 GWh. **EYE TRILLO**

## PRESUPUESTO DE 564.537 EUROS

Manzanares pone en marcha el plan de asfaltado de calles

El plan de asfaltado de calles 2009 del Ayuntamiento de Manzanares (Ciudad Real), que actuará en 45 calles sobre una superficie de 90.000 metros cuadrados, ya está en marcha. La obra tiene un presupuesto de 564.537 euros y está siendo realizada por la empresa Trabajos Bituminosos, S.A. Esta nueva campaña de pavimentaciones que está en marcha actuará en 45 tramos, en su mayoría viales urbanos. También mejorará rotondas, aparcamientos, viales del polígono industrial y dos caminos rurales. En total se pavimentarán casi 90.000 metros cuadrados, de los que 62.800 corresponden a calles del casco urbano. **EYE MANZANARES**