# LOS PREMIOS DE CARNAVAL

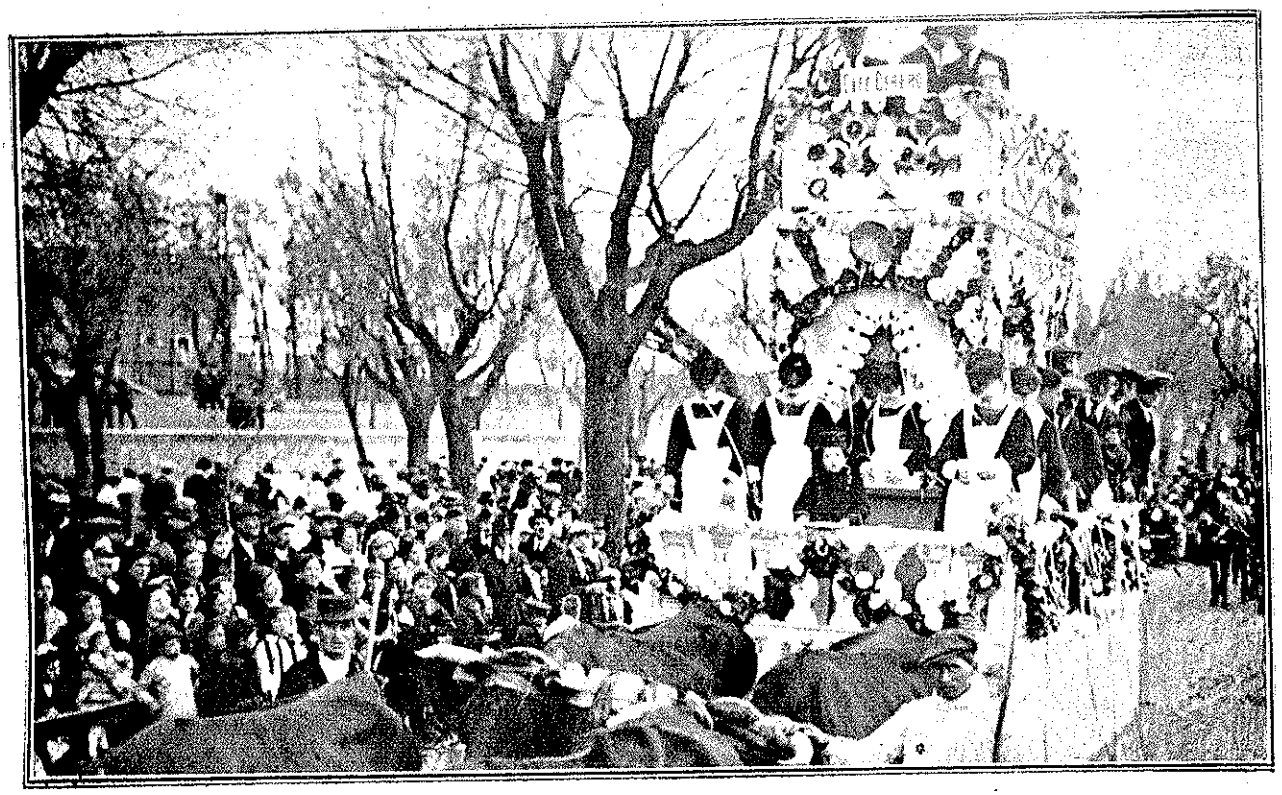

CAFÉ OBRERO, primer premio de carrozas presentada por el gremio de albañiles

Primero y segundo premio de máscaras infantiles

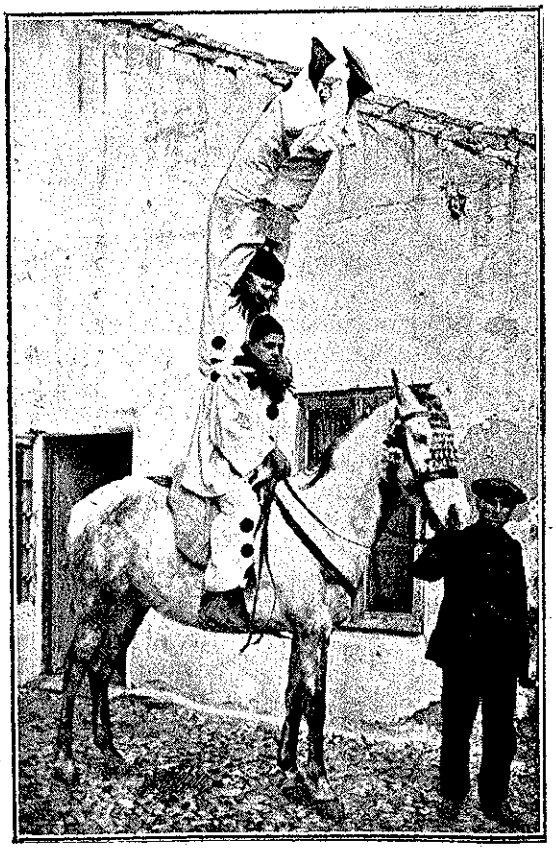

CLOWNS acróbatas, primer premio de máscaras a caballo

Fots. R. Pérez.

Biblioteca Virtual de Castilla-La Mancha. Vida Manchega. 25/2/1920.