

## AGRICULTURA

## Agronoticias

## Exportaciones de BACO

La cooperativa de segundo grado denominada «BACO», que agrupa ya a 18 cooperativas vitivinícolas con una clara vocación comercializadora, ha realizado su primera exportación y lo ha hecho a Francia con una partida de mosto afrutado y vino a granel. El presidente de Bodegas Cooperativas Asociadas, Gregorio Martín-Zarco, se muestra optimista, aunque cauto, sobre la viabilidad de esta iniciativa que lleva varios meses de rodaje y que nace de la necesidad de sacar al mercado, en las mejores condiciones, los excedentes de producción.

## Leguminosas en Ciudad Real

Casi un millón de hectáreas de la provincia han sido plantadas este año con leguminosas, frente a las 400.000 que se plantaron durante 1995. Este vertiginoso aumento, motivado, de un lado por los pasados años de sequí y, por otro, por las interesantes subvenciones establecidas en la PAC, va a llevar a que las penalizaciones por exceso de producción se traduzcan en una pérdida de cientos de millones. El pasado año se pagó hasta 29.000 pesetas por hectárea, cuando este año las ayudas van a ser de 9.000, es decir, que la merma va a superar los 800 millones.

## Curso de cata de vino «Mondéjar»

La Asociación Provincial de Agricultores y Ganaderos de Guadalajara (APAG), en colaboración con las cooperativas «Santa María Magdalena» (Mondéjar), «Viñas de Sacedón» (Sacedón) y «San Donato» (Pioz) y las bodegas «Mariscal» y «Tío Cayo», han organizado el I Curso de Cata de Vino con la Denominación de Origen «Mondéjar». Este curso se celebrará durante los días 29 y 30 de noviembre.

## II Día del Campo de Cuenca

El próximo día 1 de diciembre, Asaja de Cuenca celebrará el II Día del Campo, un acto que tendrá lugar en el Pabellón Polideportivo de la ciudad y contará con la presencia de 4.000 agricultores y de la ministra de Agricultura y otras personalidades.

## La campaña de remolacha concluirá el 20 de diciembre, según la Asociación

Ciudad Real. C. del Campo  
Más de cuatrocientas mil toneladas de remolacha se han entregado en las fábricas durante la presente campaña, con una moturación de diez mil toneladas diarias. Así se puso de manifiesto en el transcurso de la asamblea anual de la Asociación Regional de Remolacheros celebrada el pasado fin de semana en Ciudad Real, en la que se anunció que la campaña concluirá el 20 de diciembre.

Cerca de trescientos representantes de la Asociación, procedentes de las cinco provincias de la región se dieron cita en esta asamblea en la que se aprobó la liquidación del presupuesto del ejercicio económico de 1995 que se

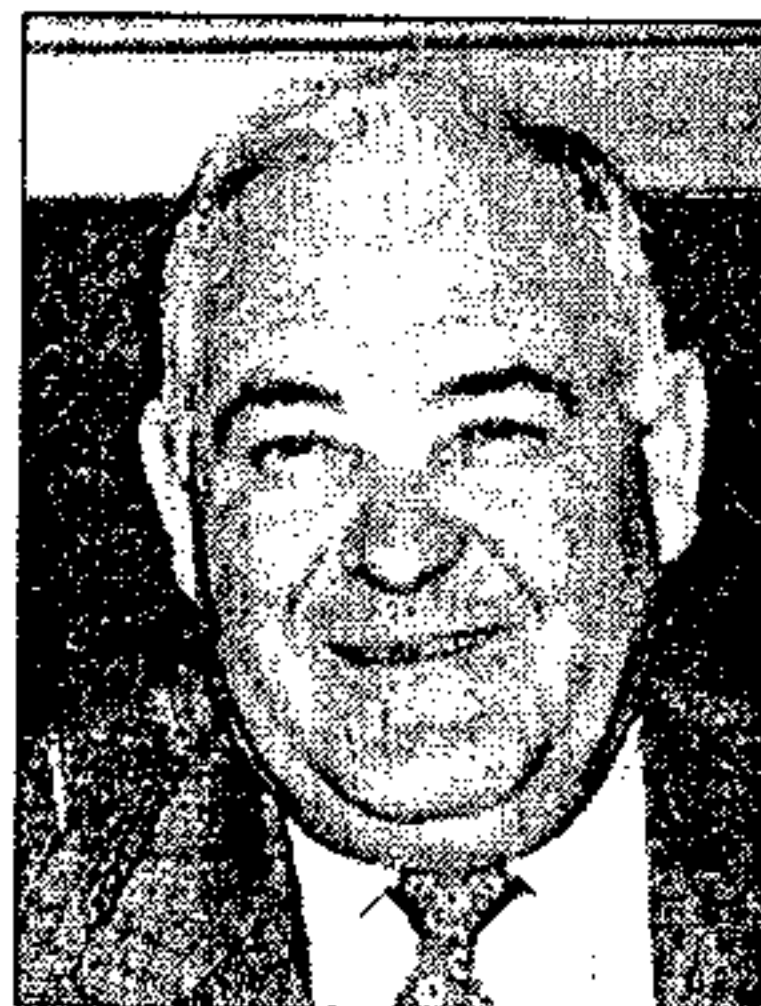

Domingo Triguero

cifró en algo más de 19 millones de pesetas, así como el Presupuesto para el 96, que asciende a 22 millones de pesetas.

El presidente de la Asociación, Domingo Triguero, realizó un amplio informe

sobre la situación actual y futura del sector, centrándose en los problemas que han surgido con los transportistas, fundamentalmente andaluces, que trabajaban para la Azucarera de Linares, indicando que gracias a las labores de intermediación del colectivo se evitó una huelga de estos profesionales.

Sobre el acuerdo para la próxima campaña remolachera, Triguero indicó que aún no está perfilado, debido fundamentalmente a la situación por la que atraviesan las industrias azucareras que se encuentran enfrascadas en luchas por cuotas de poder en el sector. También se refirió al posible cierre de la azucarera de Ciudad Real.

## Importante disminución de incendios en la región

Toledo. D. T.  
El consejero de Agricultura y Medio Ambiente, Mariano Maraver, ha destacado la importancia de las labores preventivas y de coordinación en la lucha contra incendios forestales que han permitido en la presente campaña que el 73 por ciento de los siniestros fueran controlados en su fase inicial, cuando la superficie quemada era menor de una hectárea.

Maraver, que compareció la pasada semana ante las Cortes regionales para in-

formar sobre el desarrollo de la campaña contra incendios del presente año, ha señalado que la disminución en el número de incendios que se ha producido por segundo año consecutivo, puede permitir, de continuar esta tendencia, aumentar los esfuerzos en las labores de prevención disminuyendo el capítulo de inversiones para la extinción.

A diferencia del resto de España, el rayo sigue siendo la causa más frecuente de incendios en Castilla-La

Mancha durante 1996, especialmente en las provincias de Cuenca, Albacete y Guadalajara, con el 74, 60,4 y 36,5 por ciento de la siniestralidad respectivamente, lo que obliga a un gran despliegue de medios en las zonas de mayor riesgo cuando el fenómeno se presenta de forma simultánea en varios puntos.

Durante este año han ardo en la región 1.411 hectáreas en los 410 incendios registrados, de las que 470 correspondían a superficie arbolada.

SERVICIOS  
PARA  
SERVICIO

- Domiciliación de liquidación de coop., nóminas y pensiones.
- Tarjetas. Visa y Servired de Caja Rural.
- Cajeros automáticos.
- Cuenta Joven.
- Crédito vivienda e inversiones.
- Seguros agrarios.
- Convenios con instituciones públicas y privadas.