

AGRICULTURA

# Ciudad Real recibió casi 20.500 millones por las compensaciones de la PAC

**L**a provincia de Ciudad Real recibió durante 1996 un total de 20.460 millones de pesetas procedentes de las compensaciones económicas recogidas en los diferentes programas de la Política Agraria Comunitaria (PAC), según se desprende de la información facilitada por la delegación de Agricultura y Medio Ambiente

Valdepeñas. E. Laderas De esta cantidad, la mitad se ha destinado a los cultivos herbáceos, con un total de 10.812 millones de pesetas, mientras que el resto se ha repartido entre los productores de aceite y los ganaderos, con 2.441 y 2.607 millones, respectivamente.

Hay que destacar también otros 479 millones de pesetas por indemnizaciones compensatorias de montaña y despoblamiento, además de las ayudas correspondientes a las llamadas «medidas de acompañamiento», como el programa de reforestación y el de compensación de rentas por el abandono de cultivos de regadío en las zonas de los acuíferos 23 y 24, por valor de 1.200 y 3.400 millones de pesetas, respectivamente.

En opinión del titular de este departamento, Esteban Esquinas, la aplicación de la PAC en la provincia ha sido muy positiva, ya que «ha per-

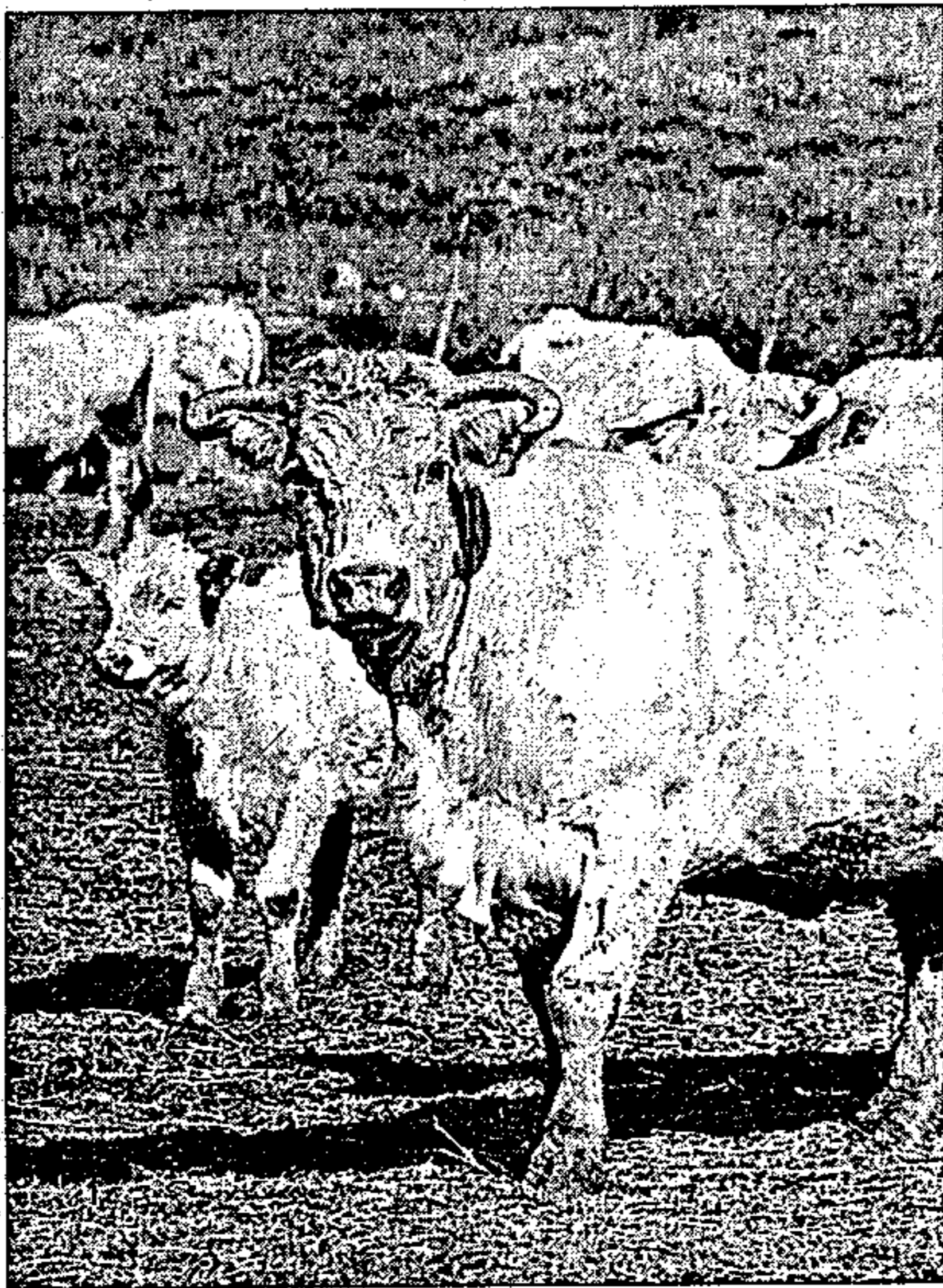

Oscar Huertas

La aplicación de la PAC en Ciudad Real ha sido muy positiva

mitido aumentar la renta agraria, pese a los últimos años de sequía, y mantener la capacidad productiva».

El delegado provincial de Agricultura y Medio Ambiente explicó que las subvenciones establecidas por la PAC han incrementado el grado de protección del medio ambiente y, también, han permitido rejuvenecer la edad media de los agricultores, además de fijar la población en el medio rural.

Sin embargo, Esteban Esquinas opina que el mon-

tante global de las cantidades recibidas se verá afectado negativamente por el Plan de Regionalización, aprobado por el Ministerio de Agricultura, Pesca y Alimentación (MAPA).

No en vano, la modificación de los índices productivos impuesta por el mencionado Plan supondrá una disminución de unos 2.200 millones de pesetas para los cultivos herbáceos, además de establecerse una penalización del 27,5 por ciento para la producción de regadío.

## Agronoticias

### Concentración parcelaria

La Delegación Provincial de Agricultura de Albacete ha presentado en Montalvos el proyecto de concentración parcelaria que se realizará en esta zona de la provincia. La concentración afectará a una superficie de 2.090 hectáreas y a 207 propietarios. El número de parcelas registradas antes de la concentración era de 1.200, mientras que después de esta distribución quedarán reducidas a 377. Consecuencia de esta disminución, el número de parcelas por propietario tras la concentración parcelaria será 1,75, mientras que en la actualidad es de 5,50.

### Viñas de Sacedón

La cooperativa vinícola alcarreña Viñas de Sacedón va a adquirir una embotelladora propia para envasar sus vinos acogidos a la Denominación de Origen Mondéjar. La inversión de la bodega de Sacedón será de seis millones de pesetas, aunque cuentan con una subvención del 30 por ciento de la Consejería de Agricultura. Para llevar a cabo este proceso embotellador, la cooperativa tiene preparada una partida de 37.000 litros de vinos que se presentarán al mercado bajo las marcas Viñas de Sacedón y Entrepeñas.

### Polígono ganadero de Alcázar

El polígono ganadero de Alcázar de San Juan, que fue inaugurado en 1991 tras haber invertido 50 millones de pesetas, no ha prestado hasta la fecha ni un sólo servicio y se encuentra en un lamentable estado de abandono y deterioro. En su día, este polígono estaba destinado a dinamizar el sector ganadero de la comarca de Alcázar de San Juan, además de sacar a todos los animales fuera del casco urbano. Esta situación ha motivado una pregunta a la Junta de Comunidades del diputado regional del PP, Pedro Peral.

### Ayudas para reparar daños

Un total de 304 municipios de Castilla-La Mancha podrán acogerse a las ayudas para reparar los daños causados por los temporales de lluvia y nieve ocurridos entre los meses de diciembre de 1996 y enero de 1997. De esos municipios, 81 corresponden a la provincia de Ciudad Real, 71 a Toledo, 62 a Cuenca, 46 a Guadalajara y 44 a Albacete.

EL  
OLMO  
DE LA  
COMODIDAD

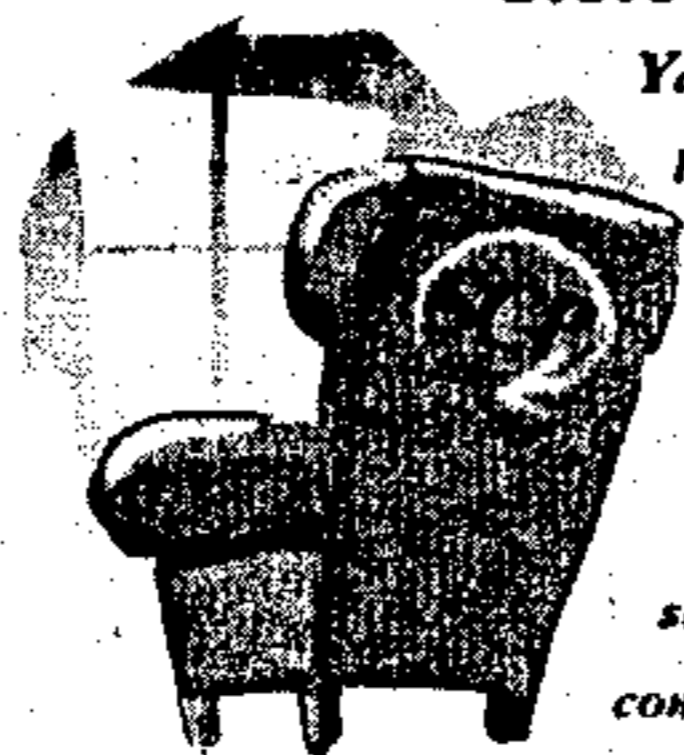

### Sistema de Compra Personalizado.

Ya no tendrá que adaptarse más a las limitaciones de las tarjetas convencionales. Olvídense de la rigidez de los débitos a secas y de los créditos prefijados. A partir de ahora, su tarjeta de La Caja Rural con el SCP, será la que se adapte a usted dándole la posibilidad de que sobre la marcha y en función a sus posibilidades se fije la forma de pago que más le convenga para cada una de sus compras en función de su importe.



SISTEMA DE COMPRA PERSONALIZADO



CAJA RURAL