

PERSONALIDADES CIUDARREALEÑAS



ILMO. SR. D. MIGUEL PEREZ MOLINA

Personalidad de alto relieve, primer teniente de Alcalde y Director de la Academia General de Enseñanza, á quien se deben importantes y benéficas mejoras locales.



D. JULIAN ARREDONDO Y VIÑAS

Diputado provincial y elocuente abogado, Decano del Colegio de esta capital.

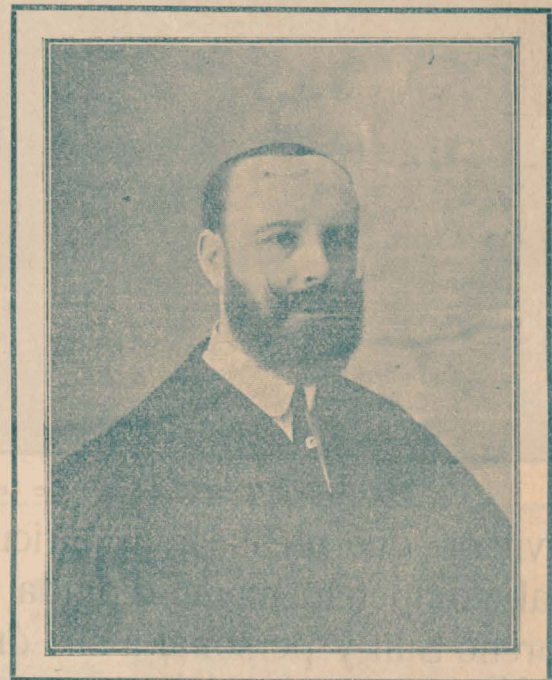

D. EMILIO BERNABEU NOVALBOS

Ilustrado profesor del Instituto, culto abogado, Académico correspondiente de la Historia y asiduo colaborador de "El Labriego."

JUZGADO MUNICIPAL

Sito en la calle de Toledo, 24.—Horas de oficina: de nueve á una.

Es de la competencia de los Juzgados municipales el registro civil de nacimientos, casamientos y defunciones, los juicios verbales, de faltas y de conciliación.

Son gratuitas las inscripciones en el Registro civil, y las de nacimiento han de hacerse después de las veinticuatro horas del mismo y antes de las setenta y dos.

Por las certificaciones que se expidan se abonarán los derechos siguientes:

Tarifa de los Juzgados municipales

Certificaciones de nacimiento ó defunción.....	1'00
Certificado de matrimonio, ciudadanía, existentes en	

el registro, no excediendo de un pliego de papel sellado.....	2'00
Por cada pliego más.....	0'50
Fes de vida, domicilio, residencia y estado, siempre que el haber no exceda de 105 pesetas.....	0'50
Negativa de existencia de cualquier asunto ó documento del Registro	0'50
Cualquier otra clase de certificación.....	0'50

Las certificaciones se extienden en papel sellado de una peseta, que se abonará por separado. Cuando los solicitantes son pobres, se deben expedir gratuitamente y en papel de oficio.