

El PSOE preguntará en la Diputación por la dotación de bomberos en Molina

A día de hoy sólo cuenta con una «vieja autobomba»

REDACCIÓN. Guadalajara. El portavoz del PSOE en la Diputación, Jesús Alique, va a formular dos preguntas en el próximo Pleno de la institución provincial acerca de la dotación contra extinción de incendios del Ayuntamiento de Molina.

Según el portavoz socialista, el incendio del pasado día 18 en el término de Terzaga puso de manifiesto las carencias del parque de bomberos de Molina, que sólo pudo enviar una «vieja autobomba». El equipo de Gobierno de la localidad molinesa trató de contactar con la Diputación para que dotara de más medios para sofocar el fuego, pero los intentos, siempre según la nota de los socialistas, resultaron «infructuosos».

No es la primera vez que el grupo socialista denuncia esta situación, ya que Molina, que cuenta con un parque de bomberos dependiente de la Diputación, continúa con el mismo cerrado después de dos años, y sin personal permanente.

Las preguntas que formulará Alique en la próxima cita plenaria se refieren a cuándo se hará operativo el citado parque de extinción de incendios y los motivos por los que nadie permanece de guardia para afrontar casos como el del día 18.

BRIHUEGA

La Asociación turístico-cultural editará el próximo mes una guía de servicios

La oficina de Turismo recibe a cerca de 200 personas cada fin de semana

J. ALBERTO MESEGUER
Guadalajara

La Asociación turístico-cultural Briocense se encuentra ya en plena actividad como lo demuestran los proyectos que tienen en marcha y la actividad que presenta la Oficina de Turismo, con cerca de 200 visitas todos los fines de semana.

La secretaria de la Asociación, Ana Bedoya, ha manifestado que «se ha conseguido más de lo que se pensaba en principio» y dejó claro el objetivo de «conseguir que hablen de Brihuega y difundir la imagen de esta villa alcarreña». Los responsables de la Asociación continúan opinando que las riquezas turísticas briocenses no han sido explotadas como se merecen hasta ahora y hacia ello encaminan sus esfuerzos.

La oficina de Turismo, que por el momento sólo abre los festivos y los fines de semana, pasará a abrir diariamente durante el próximo

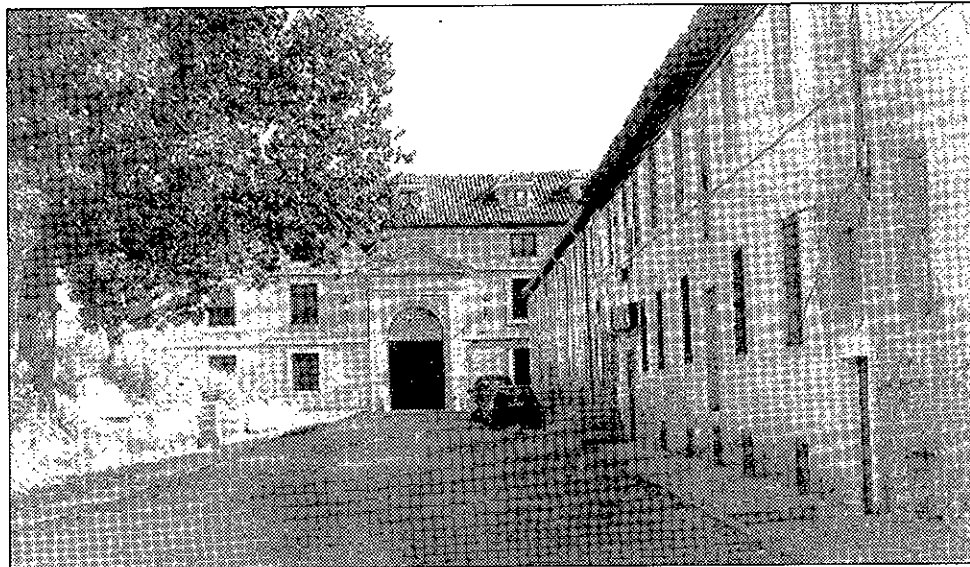

NOTICIAS

La Real Fábrica de Paños ha abierto sus jardines a todos los turistas de Brihuega.

verano. La apertura de los jardines de la Real Fábrica de Paños ha sido el reclamo más importante para los turistas por el momento, si bien se han proyectado módulos de formación en turismo para la época estival y se editará una guía de servicios, que

estará en la calle el próximo mes. También se han editado cuatro rutas cicloturísticas para explotar los parajes de los alrededores de Brihuega.

La Asociación, que comenzó con el apoyo del ochenta por ciento de los comerciantes de Brihuega, ha

alcanzado ya una cuota de asociados en torno al 95 por ciento.

José Cortijo, miembros de la Asociación, considera muy importante «el que todos permenezcamos unidos, como hasta ahora, en la idea de promocionar Brihuega».

ALOVERA

Molestos con Azuqueca por los límites municipales

La urbanización 1-14 siembra la discordia

REDACCIÓN. Guadalajara

El Ayuntamiento de Alovera ha mostrado su disconformidad con la actitud que están adoptando tanto el alcalde como el concejal de Urbanismo del Ayuntamiento de Azuqueca de Henares, a quienes les acusa de «entrometerse en las decisiones» del consistorio de Alovera. La

construcción de la urbanización 1-14, justo en el límite municipal de ambas localidades, ha sido el motivo de discordia. En una nota pública, el Ayuntamiento de Alovera reitera que «cada municipio goza de autoridad jurídica propia» y que a Azuqueca «le molesta que Alovera crezca».

ESPINOSA DE HENARES

El PSOE apoya el proyecto de reparcelación del consistorio

Los vecinos de «El Val» se muestran en contra

REDACCIÓN. Guadalajara

El PSOE de Guadalajara ha hecho público su apoyo a la actuación que está llevando a cabo el Ayuntamiento de Espinosa de Henares en la reparcelación urbanística de la pedanía de Carrascosa.

Los vecinos de la urbanización «El Val» se muestran contrarios a esta medida y

acusan al consistorio de pedirles dinero de forma ilegal. El PSOE insiste en que dicha urbanización se construyó en su día sobre terrenos parcelados ilegalmente, y que el Ayuntamiento se está limitando a legalizar la situación, exigiendo pagos que vienen contemplados en la Ley del Suelo.

MERCA UNION

OFERTAS DE LA SEMANA

CARNICERIA

- Pierna de Cordero **749**
- Torreznos **499**
- Cinta Fresca **1099**

POLLERIA y CONGELADOS

- Jamoncitos de Pollo **315**
- Morunos de Pollo **698**
- Revuelto de ajetes con gambas y espárragos **598**

ALIMENTACION

- Sarta Casero (Barra de 350 grs. aprox.) **370**
- Jamón Delantero **1500**
- Queso Cremoso "La Mimbre" **1100**

MERCAUNION

Mejoramos para tí todos los días.

C/ Alvarfañez de Minaya, 2. (Junto al Mercado de Abastos)

CURSOS INTENSIVOS DE INFORMÁTICA EN VERANO

MASTERS Y SEMINARIOS EN:

- Ofimática: 80 horas.
- Redes, comunicaciones e internet: 30 horas.
- Autocad V13 Windows: 100 horas.
- Programación en visual basic: 40 horas.
- Diseño de páginas web: 30 horas.

PLAZAS LIMITADAS
1 Ordenador por persona (P 133)
Diploma acreditativo
Gestión bolsa de trabajo

C/. Francisco Torres, 1 - 1ª Planta - Tlfno.: 25 41 55 - 19001 Guadalajara

C/. Dr. Vallejo, 10 - 28027 Madrid

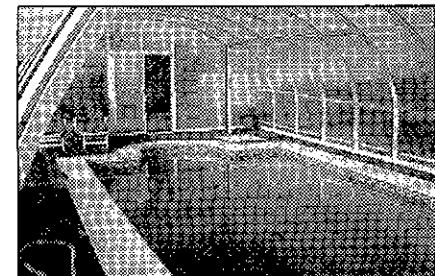

PISCINAS POLIFIBRA

¡¡ INSTALE SU PISCINA Y DISFRUTELA TODO EL AÑO !!
Visite nuestra exposición y se sorprenderá.

- *Piscinas (30 modelos diferentes) *Cubiertas de Piscina *Equipos de depuración y accesorios
- *Toboganes *Casetas para perros *Depósitos (agua, gas-oil, productos químicos)

Ctra. Nacional II, Km. 51, 500 - Tlfno.: (949) 20 21 64 - GUADALAJARA

