

ambas; bastan por sí solas como indicadores claros del grado de elevada madurez del ecosistema de tipo mediterráneo.

Entre sus variedades vegetales se refugian algunas especies animales

amenazadas de extinción, como el aguilucho lagunero, el águila culebrera, el ratonero común, búho real, curruca rubilarga, herrerillo común, gato montés, halcón peregrino y sisón.

En época de la Segunda República, concretamente en octubre de 1933, este rosario de 15 lagunas (Blanca, Conceja, Tomilla, Tinaja, San Pedro, Redondilla, Lengua, Salvadora, Batana, Morcilla, Colgada,

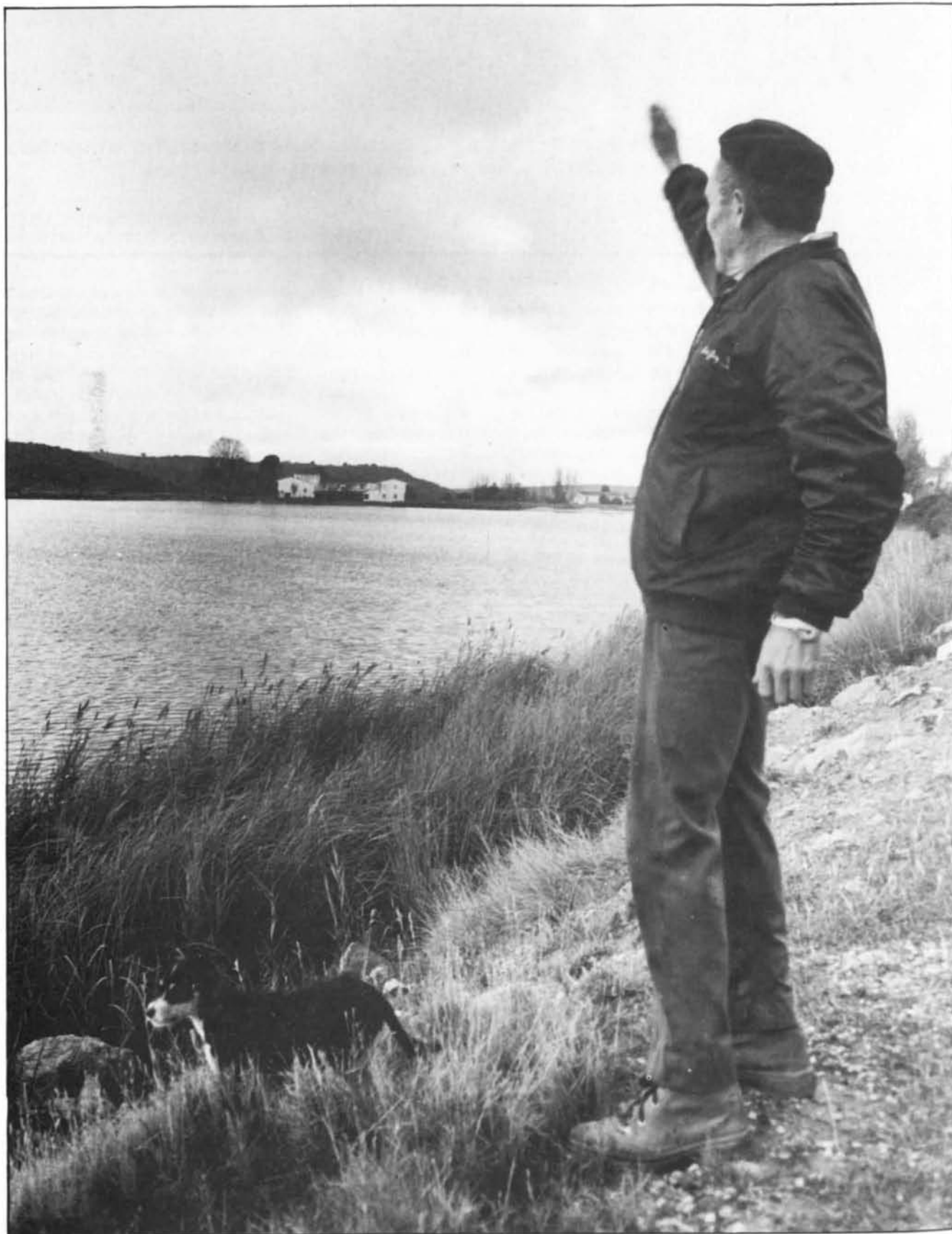

Los lugareños han visto invadida su colina tradicional con el «boom» turístico incontrolado.
Foto: Miranda.