

De ser cierta la aseveración hecha por el señor Bravo Guarrida, el emplazamiento más adecuado para la referida fortaleza sería el montículo en el que se halla enclavada la iglesia de El Salvador, y quién sabe si los cimientos de la misma están emplazados en los que fueran de la fortaleza, Castillo o palacio. ¿El ábside del templo actual no pudo haber sido uno de los torreones del Castillo o fortaleza?

Castillo  
de Laguna de  
Negrillos.

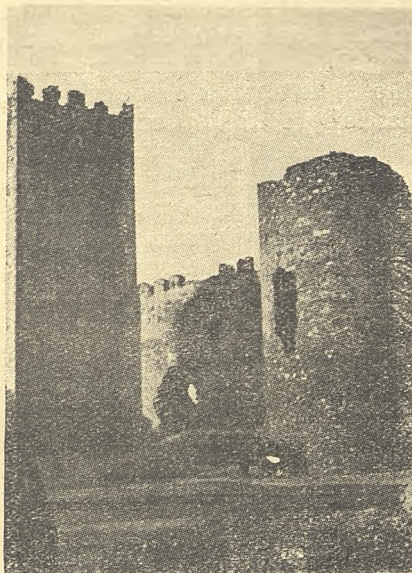

Fot. S. Marcos.

### LAGUNA DE NEGRILLOS

En Laguna de Negrillos, a 23 kilómetros de La Bañeza, interesante villa del páramo bañezano, que se dice fundó el Rey D. Fernando II y fue señorío del Conde de Luna, existen todavía las ruinas de un Castillo y un palacio.

El Castillo es de planta cuadrada; sus muros, de bastante elevación, con sus almenas, contando con murallas y fosos; su fábrica es de mampostería de piedra, excepto las esquinas, que son de piedra labrada. Está situado en un amplio llano, que domina un gran horizonte y lejanías.

El palacio era de recinto murado, con gran torreón, puerta de arco agudo, con lucida arquivolta y ventanas treboladas, todo ello de alto porte señorial. En 1849, el Castillo estaba arruinado y se conservaba en buen estado el palacio.

En el Castillo se conserva un escudo, de un solo cuartel,