

El consejero de Economía y Hacienda, Isidro Hernández Perlínes, anterior director general de Política Económica y financiera, nos hace un balance de la economía castellano manchega reflejando la situación en que se encontraba por la Junta de Comunidades y los niveles de actuación y de crecimiento que ha experimentado en estos últimos años. Nuestra Comunidad al ser considerada zona desfavorecida se ve beneficiada con importantes aportaciones monetarias tanto de los Fondos Estructurales de la CEE como del FEDER y del FEOGA. Aunque el futuro es esperanzador, aún queda mucho camino por andar si queremos considerar nuestra región como eminentemente próspera, y con una renta per cápita en consonancia, con las demás Comunidades Autónomas españolas.

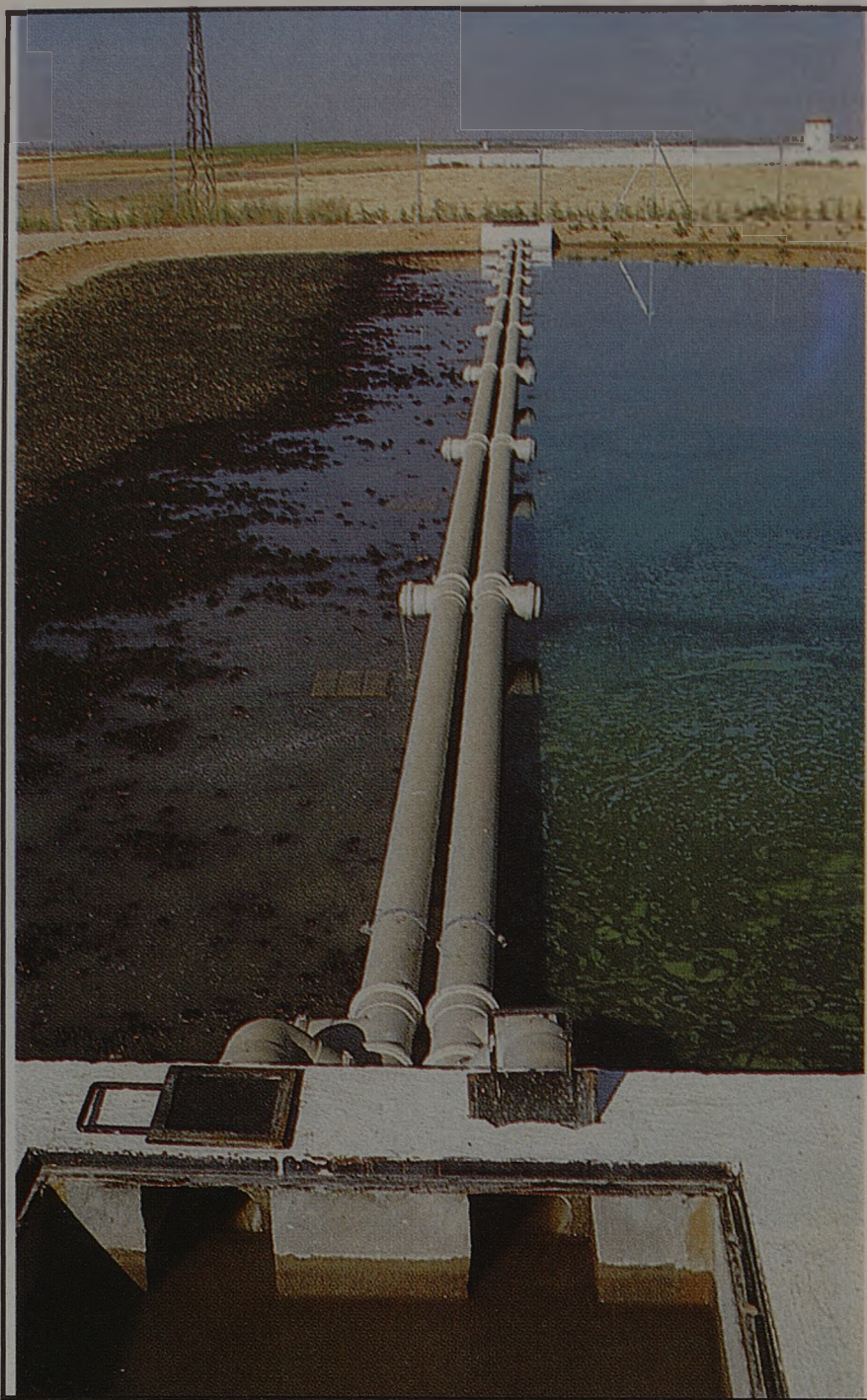

Una economía con tendencia al alza

P.— ¿Qué problemas se encontraron en 1983 al hacerse efectivas las transferencias en materia de Economía?

R.— Hubo problemas de diversa índole, en primer lugar, evidente en Castilla-La Mancha, tal como establece el estatuto del conjunto de la región, las circunstancias históricas y por mecanismos de actuación; los equipamientos colectivos y los niveles de la situación de la renta per cápita y el desempleo, dejaban mucho que desear. También es cierto que faltaba una cierta conciencia de región, quedaba absolutamente cla-

ro y todos los indicadores, lo demostraban así, como la actuación de la Administración pública en Castilla-La Mancha era apreciablemente menor que la media del conjunto español. De alguna forma desde el momento que se establece un Gobierno Regional, se empieza a un ritmo muy vivo, se asumen y reciben esas competencias, se forma la Administración regional y se empiezan a aplicar las políticas que a entender del Gobierno regional eran prioritarias. La primera labor, que hubo que realizar, era la de ordenar el conjunto