



El periódico publica un largo reportaje sobre los castillos que han sido restaurados para mayor disfrute de los visitantes convertidos en paradores, hoteles o simplemente restaurantes, concretamente habla sobre los castillos de Ampudia y del de Turégano.

Los gigantescos custodios de piedra, titánicos vigilantes de granito y roca que observan ceñudos desde lomas y altozanos el pasar del tiempo; torres, muros y pasillos que en los días de corcel y espada fueron hogar y descanso de nobles y gobernantes, hoy sus centenarios muros son uno de los grandes atractivos turísticos de Castilla y León.

El patrimonio histórico y arquitectónico medieval de Castilla y León brinda la oportunidad de disfrutar del turismo cultural, la gastronomía y un descanso reparador en las fortalezas, que aún se conservan en la región.

PERIÓDICO 20 MINUTOS, Jueves 2 de octubre de 2008

El periódico informa de la aparición de la estructura de un castillo del siglo XII y varias tumbas en la cumbre del monte Ereñozar. Han aparecido muros de gran porte, tumbas con sillares de gran tamaño, restos de cerámica, monedas, dados de juego o incluso una lámina decorada.

Los restos que los arqueólogos han hallado en la cumbre del monte, en la localidad vizcaína de Ereño dan muestras de que el castillo que allí se levantaba era un «edificio de gran nobleza». «Los muros tienen un metro y medio de ancho; es un castillo medieval del siglo XII». Este hallazgo es sólo una pequeña parte del yacimiento, cuyas piezas son todas medievales, la asociación de searrollo rural Urremendi de Busturialdea aseguró que este descubrimiento ha determinado el potencial del hallazgo, lo que lleva a plantearse una excavación más amplia y así continuar con las investigaciones. La excavación arqueológica está subvencionada por la Diputación vizcaína.

OTRAS NOTICIAS

Obras en el castillo de Calatayud

El alcalde bilbilitano remite al ministro de Cultura un informe de varios cientos de páginas con información detallada sobre las características del conjunto fortificado islámico, con planos y mapas, fotografías y descripciones del que es considerado por algunos historiadores del arte como el más antiguo recinto amurallado de época islámica que se conserva en la Península Ibérica. Este informe quiere servir de base para diseñar el plan de obras en el conjunto islámico de Calatayud. Este recinto abarca varios castillos y cientos de metros lineales de murallas con un buen número de torreones de vigilancia.

Entre tanto, los servicios técnicos del Ministerio de la Vivienda siguen trabajando para diseñar la restauración de urgencia en la zona del castillo de Ayud en la que se produjo un desprendimiento

RESTAURACION CONJUNTO FORTIFICADO ISLAMICO DE CALATAYUD		
ACTUACIONES		
RESTAURACION CASTILLO Y MURALLAS PRESUPUESTO CONTRATA 232.000.000 pts	ACONDICIONAMIENTO ENTORNO CONJUNTO FORTIFICADO REPARACION DE MURALLAS, ACCESOS Y AMBIENTES, CONSERVACION DE LA VEGETACION Y RECONSTRUCCION DE ELEMENTOS PRESUPUESTO CONTRATA 191.875.600 pts	CENTRO DE ACOGIDA VISITANTES PRESUPUESTO CONTRATA 91.029.840 pts
FINANCIACION 100 % COMISION MIXTA M ^o FOMENTO - M ^o CULTURA 1% CULTURAL	FINANCIACION AYUNTAMIENTO OTRAS ADMINISTRACIONES	FINANCIACION 30 % AYUNTAMIENTO 70 % M ^o FOMENTO 1% CULTURA
CONTRATACION M ^o FOMENTO	CONTRATACION AYUNTAMIENTO	CONTRATACION M ^o FOMENTO
INVERSION TOTAL: 514.905.440 pts		

en noviembre del pasado año.

El pasado noviembre se ha producido un desprendimiento parcial del lienzo de muralla correspondiente a la cara norte del castillo Mayor (Castillo de Ayud) del conjunto fortificado islámico de Calatayud. Este desprendimiento no hace más que sumarse a otros que han tenido lugar en éste castillo Mayor, tanto en su muralla como en su edificio.

Realizada una inspección ocular del entorno, se observa que existen otros lugares con grave riesgo de desprendimientos, de modo que se hace **urgente** una intervención de consolidación para evitar, tanto la pérdida de éste interesante patrimonio, como los peli-

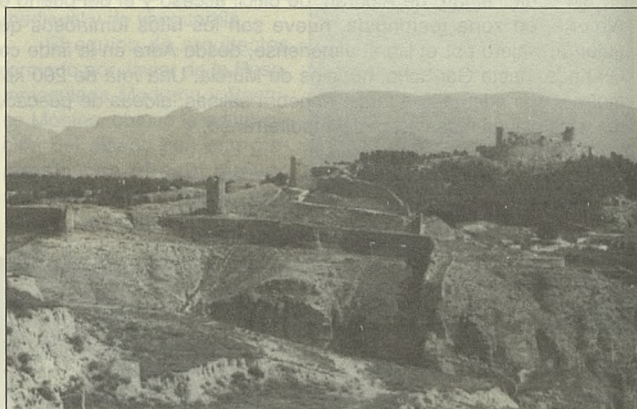

gros que puedan producir los citados desprendimientos.

El Instituto del Patrimonio Histórico Español dependiente del Ministerio de Cultura ha encargado las obras de urgencia en las murallas islámicas de Calatayud. En esta restauración de urgencia, que permitirá reponer el tramo de muralla que se derrumbó a finales del pasado año, se invertirán 110.000 euros. No son más que consecuencias de las gestiones entabladas en los últimos meses desde el ayuntamiento de Calatayud tanto ante el Ministerio de Cultura, como en el de Vivienda y en el Gobierno de Aragón.

El Instituto ha encargado la redacción del proyecto, que abarcará también trabajos complementarios tales como un control arqueológico y el acondicionamiento del entorno afectado por las obras.

Asimismo el ayuntamiento de Calatayud calcula en 414.000 euros el coste de las obras de urgencia que deben hacerse para consolidar el milenario castillo de Ayud. Este castillo y su torre albarrana, son parte protagonista del recinto fortificado islámico de Calatayud, que empezó a edificarse hace más de mil años.

Se han analizado el estado del castillo, de sus muros y torreones, así como la muralla que parte de él hacia mponente y que conduce hasta la conocida torre albarrana, consolidando estructuras y dotar de mayor seguridad, según la inspección ocular, a algunos puntos del conjunto amurallado