

Incertidumbre por el futuro de Crivisa ante la inminente venta de la empresa

La cristalera azudense atraviesa una etapa boyante en cuanto a beneficios

J. ALBERTO MESEGUER

Guadalajara

Tres empresas extranjeras, una inglesa, otra estadounidense y otra italiana han mostrado su interés por comprar la factoría cristalera Crivisa, radicada en el polígono industrial de Azuqueca de Henares y que actualmente cuenta con una plantilla de unos 350 trabajadores. El comité de empresa de Cristalería de Vicasa S.A. se muestra a la expectativa sobre el futuro de la factoría azudense en caso de concretarse dicha operación, ya que hasta el momento desconocen en qué términos se están llevando a cabo las negociaciones.

Jesús de la Cruz, secretario del comité de empresa, reconoce que el director les expuso el pasado 28 de noviembre la intención de vender, y durante estos días se ha recibido la visita de las delegaciones en las instalaciones que Crivisa tiene en Azuqueca de Henares. Por el momento, De la Cruz no puede anticipar nada ya que «se está negociando durante

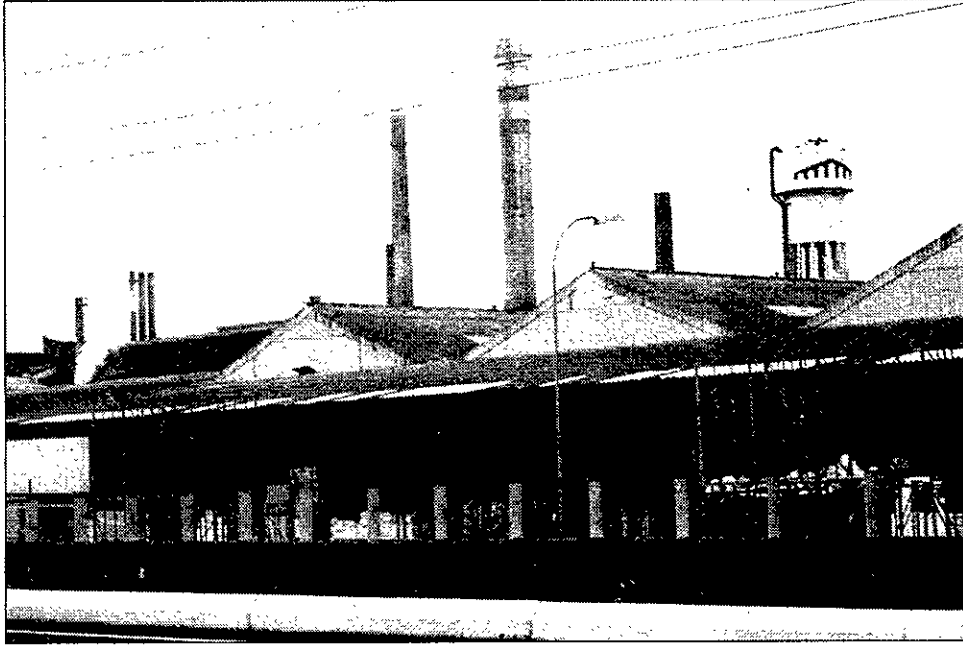

El futuro de Crivisa provoca la inquietud de los trabajadores.

este mes la venta y hasta ahora estamos todavía a la expectativa».

La situación que atraviesa la cristalera ha sido catalogada por el propio De la Cruz de «boyante». Durante los años 1993 y 1994 la empresa registraba pérdidas en

torno a los 300-400 millones de pesetas anuales. Sin embargo, siempre según la información aportada por Jesús de la Cruz, en 1995 se consiguieron generar beneficios cercanos a los 700 millones de pesetas y hay previsiones muy parecidas para

este año. De la Cruz considera que el interés por comprar la empresa en estos momentos «puede considerarse hasta cierto punto normal, ya que nadie quiere comprar empresas que registran pérdidas y nosotros ahora somos un producto atractivo».

174 parados más en el mes de noviembre

Se trata del cuarto mes consecutivo en que el desempleo crece en la provincia

J. A. MESEGUER. Guadalajara

Un total de 6.121 personas se encuentran registradas en las oficinas de empleo de la provincia en el mes de noviembre tras un incremento de 174 personas con respecto al mes de octubre. Con excepción de Agricultura e Industria, todos los sectores se han visto afectados por este nuevo incremento experimentado, el cuarto conse-

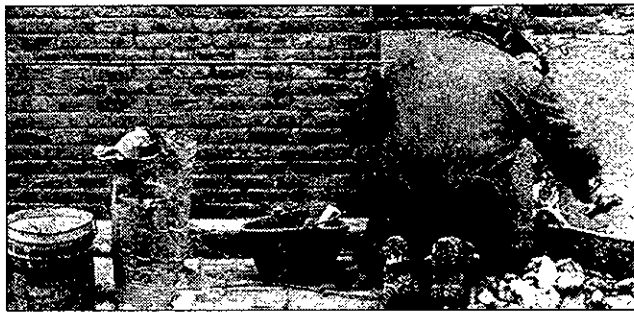

La construcción, el sector más perjudica

cutivo desde el mes de julio. Desde entonces el número de parados ha crecido en 783 personas, lo que representa un 14,6 por ciento.

El mayor incremento se ha producido en el sector de la construcción, con un 13,47 por ciento más de parados que en octubre. La tasa interanual -octubre 1995-octubre 1996- experimenta un descenso de 86 personas.

COGOLLUDO.- El sábado habrá una concentración de coches antiguos ante el Palacio Ducal

REDACCIÓN.- La villa de Cogolludo acogerá el próximo sábado una concentración de coches clásicos y deportivos de la década de los 60 pertenecientes al Autoclub "Villa de Madrid". En la concentración participarán 45 modelos, que a partir de las once de la mañana permanecerán expuestos frente al Palacio Ducal. Posteriormente realizarán una ruta de 25 kilómetros que les llevará hasta Valverde de los Arroyos volviendo de nuevo a Cogolludo por la carretera de Veguillas. A la una y media de la tarde volverán al Palacio Ducal desde donde se iniciará una ruta turística por la localidad. Se trata de la segunda concentración de automóviles antiguos que acoge Cogolludo en lo que va de año, ya que en el pasado mes de enero los Seat 600 fueron protagonistas de otra concentración similar.

PANTANOS.- Sin variación en los niveles de agua embalsada

REDACCIÓN.- Tan sólo los embalses de Buendía y de El Vado han experimentado subidas en sus niveles de almacenamiento de agua en el transcurso de la primera semana del mes de diciembre. El pantano conquense de la cabecera del Tajo creció en 2 hectómetros cúbicos, mientras que El Vado lo hizo en 3, situándose casi al 50 por ciento de su capacidad total. Los demás embalses de la provincia no han registrado ninguna variación en sus niveles de almacenamiento.

TRÁFICO.- Herido grave al volcar un turismo en Torija

REDACCIÓN.- Sobre la una menos cuarto de la tarde del pasado lunes, una vez concluida la "Operación Puente de la Constitución", se produjo un accidente en el kilómetro 70,150 de la N-II, dentro del término de Torija. Un turismo Peugeot 205, con matrícula B-6757-NC y conducido por Ramón Giménez Castany, de 33 años, se salió de la vía por su margen derecho volcando. El conductor del vehículo resultó herido grave.

REGIÓN.- Las Cortes regionales entran en Internet

REDACCIÓN.- El presidente de las Cortes de Castilla-La Mancha, José María Barreda, presentó el pasado martes en la sala de comisiones del Parlamento regional, las páginas web que se ofrecerán a través de Internet con información de las Cortes castellano-manchegas. El proyecto ha sido realizado en colaboración con la Universidad de Castilla-La Mancha y ha estado dirigido por el catedrático de Derecho Constitucional, Eduardo Espín, quien también participó en el acto de presentación. De esta manera la región entra a formar parte de las autopistas de información y se podrá tener acceso a ella desde cualquier punto del planeta.



C/ Sigüenza, 16 Guadalajara
Tfno.: 22 87 48

OFERTA ESPECIAL "CAMPAÑA NAVIDAD"

| | | | |
|--------------------------------|-----------------------|----------------------|-----------------------|
| - JAMÓN SERRANO | 790 Ptas/Kg. | - LOMO IBÉRICO | 3.999 Ptas/Kg. |
| - JAMÓN BELLOTA GUIJUELO | 2.399 Ptas/Kg. | - JAMÓN JABUGO 5J. | |
| - LOMO EMBUCHADO | 1.899 Ptas/Kg. | - JAMÓN JOSELITO. | |

CONFECCIONAMOS CESTAS Y PAQUETES PARA EMPRESA Y PARTICULARES

¡¡Somos Pequeños... Pero en Jamones competimos con los Grandes!!

COMPRA-VENTA Se compran:

Cambio

- CDs, discos (grandes y pequeños).
- Tebeos antiguos.
- Álbumes de cromos antiguos.
- Revistas de cine y música antiguas.
- Programas de cine.
- Cuentos, juguetes y cromos antiguos.
- Papel antiguo en general.
- Se cambian: Novelas.

El Pasadizo

C/ Juan Miranda, 2
Guadalajara
Tfno.: 22 67 05

PARA SUS PEQUEÑOS DETALLES

JOYERIA MARTIN

(Taller propio)

Se arregla oro, plata y golfilled

Páez Naramillo 15 - Tfno. (949) 22 66 92
GUADALAJARA

P

A

R

C

E

L

A

S

URBANIZACIÓN
"MIRADOR DEL CID"

Desde 500 m² por 36.000 ptas. al mes.
Mínima entrada. "Maravillosas vistas".
También construimos y financiamos su chalet.
INFORMACIÓN en la propia Urbanización.
Ctra. Barcelona. Km. 78. Margen izquierda
junto autovía). Entrada por Trijueque.
☎ (91) 553 96 61