

Se construirá en el Cerro de la Rincona con una capacidad de 5.000 m³

Nuevo depósito para el suministro de agua

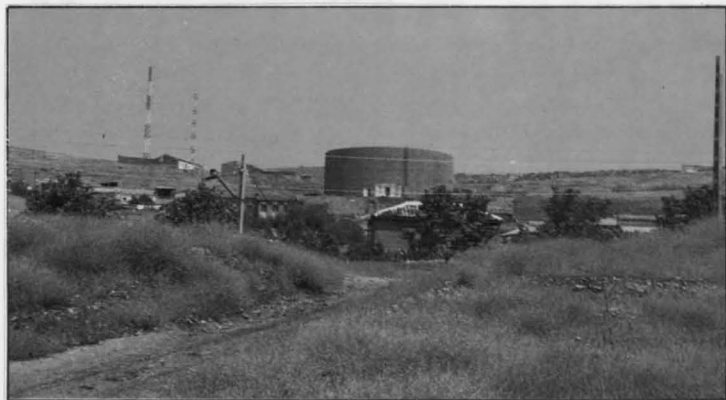

Depósito del Cerro Tomillar con una capacidad de 8.500 m³.

Puertollano va a contar con un nuevo depósito de agua, que garantizará un mejor suministro de este bien cada día más escaso. El depósito se construirá en el cerro de la Rincona, y tendrá una capacidad de cinco mil metros cúbicos. Las obras costarán 334 millones de pesetas.

La construcción de un nuevo depósito de agua será posible gracias al Convenio de colaboración suscrito el pasado 25 de mayo por el Consejero de Política Territorial de la Junta, Gregorio Sanz Aguado, el Presidente de la Diputación Provincial, Francisco Ureña, y el Alcalde de Puertollano, Santiago Moreno.

Los 334 millones de pesetas que costará la obra serán financiados por las tres instituciones. La Junta de Comunidades invertirá en dicho depósito de agua 208 millones de pesetas (un 62,5%), la Diputación Provincial abonará 63 millones, y el Ayuntamiento de Puertollano otros 63 millones de pesetas.

En el Convenio firmado se reconoce que el Ayuntamiento,

dado el elevado costo de las obras para mejorar el servicio de agua, "necesita el apoyo, tanto financiero como técnico, de las Administraciones Autonómica y Provincial".

El depósito estará ubicado en la zona oeste de la Ciudad, en el cerro de la Rincona. Tendrá una capacidad de 5.000 metros cúbicos de agua, y permitirá compensar las presiones perdidas actualmente por falta de secciones que alimenten más el caudal.

Además, se podrá asegurar el suministro de agua de acuerdo con las previsiones de gasto por el desarrollo de los sectores I y II.

En la actualidad, Puertollano cuenta con dos depósitos de agua: uno en el cerro de Santa Ana, con 8.000 metros cúbicos de capacidad, y otro en el cerro Tomillar, con 8.500 metros cúbicos.

Con el nuevo depósito, se garantizará un suministro de 270 litros por segundo, cantidad superior a las previsiones de gasto una vez desarrollados los Polígonos Industriales y sectores en ex-

pansión de diversas zonas de la Ciudad.

La red de distribución de Puertollano está bien dimensionada para el consumo actual, que ronda los 165 litros por segundo (si bien en días punta se llega a los 175 litros por segundo). La capacidad de suministro de agua actual es de unos 200 litros por segundo, gracias a los 16.500 metros cúbicos de agua que pueden almacenar los dos depósitos existentes.

El Convenio, que tendrá vigencia hasta finales de 1994, estipula que "la gestión y ejecución de las obras será competencia de la Consejería de Política Territorial", que será quien designe al director de la obra.

El Ayuntamiento de Puertollano tendrá que hacer frente a otras obligaciones (autorizaciones, indemnizaciones, coste de la parte no financiada, etc.) precisas "para la correcta ejecución de la obra".

El Consejero de Política Territorial de la Junta de Comunidades se mostró partidario de subir las tarifas de agua, para evitar el despilfarro. Gregorio Sanz Aguado dijo que estas tarifas deben sufragar los gastos de ampliación y acondicionamiento de las redes de agua.

Según el Consejero, si se equiparan las tarifas a los costes reales, se propiciará que los ciudadanos hagan un uso más racional de este bien cada día más escaso. Además, con esta medida la Administración no tendría que financiar determinados consumos que tienen "un cierto componente de lujo", como regar el césped de jardines particulares. ■

Con la nueva oficina de atención al público abierta Telyco

Los servicios de Telefónica, más cerca de los ciudadanos

Puertollano cuenta, desde el pasado 4 de mayo, con una oficina de Telyco para atención al público, la primera que se instala en la provincia. El Alcalde de la Ciudad, Santiago Moreno, que inauguró esta oficina pionera situada en el Paseo de San Gregorio, destacó la importancia de descentralizar los servicios porque contribuyen a mejorar la calidad de vida de los ciudadanos.

La oficina de Telyco -empresa propiedad de Telefónica- constituye el primer centro de atención y venta a los usuarios de toda la provincia. En ella, los puertollanenses podrán gestionar todas sus necesidades telefónicas (excepto el cobro de recibos) sin necesidad de desplazarse hasta Ciudad Real.

Santiago Moreno declaró que la instalación de esta oficina evidencia una política de descentralización, y "como tal descentralización supone el acercamiento de los servicios a los ciudadanos". Manifestó su deseo de que otras empresas sigan "en esta misma línea, porque los pueblos también queremos tener mayor calidad de vida, y tener mayor calidad de vida es tener más cerca los servicios".

Por su parte, el director de ventas de Telyco, Domingo Muñoz, que es natural de Puertollano, mostró su confianza en que "el esfuerzo que vamos a hacer, de acercar el mundo de las comunicaciones a esta zona, sirva también para el crecimiento económico de la comarca".

La oficina ubicada en el número 57 del Paseo de San Gregorio atiende desde mayo a los usuarios que quieren solicitar aparatos telefónicos, números de teléfonos, telefonía móvil, tralados de centrales, fax, líneas de teleinformática, etc. Con ello, Telefónica aumenta los servicios que hasta la fecha ofrecía en sus instalaciones de la calle Gran Capitán esquina con la Avenida de Primero de Mayo.

La nueva oficina, en la que se han invertido cerca de 20 millones de pesetas, es la primera que se instala en la provincia, y hace la número veinticinco de las implantadas en España. Próximamente se instalarán otras similares, aunque más pequeñas, en Alcázar de San Juan y Valdepeñas. ■

Paralizadas las obras del Nuevo Puente de la N-420

La construcción del nuevo puente de la N-420 sobre la vía férrea, sufrirá un nuevo retraso debido a la paralización de las obras ordenada por el Ayuntamiento. Su construcción, según el proyecto que ya estaba en ejecución, crea diversos problemas de acceso al Puente de San Agustín y por tanto, dificulta la comunicación de los barrios de El Pino y El Carmen con el Centro de la Ciudad.

El nuevo puente forma parte de la variante norte de la N-420 que discurre por las calles Cardenal Monescillo y Conde Valmaseda, la construcción de la línea férrea del Tren AVE, hizo necesaria una primera modificación del proyecto en la parte correspondiente al puente que debía atravesar dicha línea. En esta ocasión.

La construcción de un muro de contención frente a la intersección de las calles Estación, Real y Torrecilla dejaba como único acceso al viejo puente de San Agustín un pequeño túnel bajo la variante y al que se accedería, tanto a la entrada como a la salida, mediante escaleras.

La Corporación, dando la razón a los vecinos que manifestaron su disconformidad con esta obra, ha considerado que el actual proyecto del puente no es adecuado y ha solicitado al Ministerio de Obras Públicas que se redacte un nuevo proyecto en el que se sustituya el muro de contención por una estructura de pilares.

En la reunión que el Alcalde de la ciudad mantuvo con el Subdirector General de Construcciones a finales del pasado mes de abril, se analizaron las posibles alternativas al actual proyecto y su viabilidad, una vez que este, también fue considerado por el Ministerio como inadecuado por las condiciones urbanísticas de la zona.

En estos momentos, el Ministerio de Obras Públicas estudia las diferentes alternativas y mientras tanto, las obras siguen paralizadas a la espera de la decisión final. ■



El Ayuntamiento ha considerado que el puente no tiene un trazado adecuado y ha solicitado al Ministerio de Obras Públicas que prepare un nuevo proyecto. En las fotografías tres aspectos del estado actual de la obra paralizada.