

Según Hernández Mancha

## «Hay gente que se ha forrado con el ejercicio de la política»

Sevilla. Antonio Hernández Mancha, presidente nacional de Alianza Popular, dijo ayer en Sevilla que «hablar del poder fáctico de la banca es una ficción, porque el poder en España lo tiene el Gobierno».

Durante un almuerzo con el grupo de periodistas sevillanos «Crócalos», Hernández Mancha aseguró que «la tajada del melón no se la están llevando los bancos, sino los que hacen enormes negocios de la mano de gabinetes de influencia, gente, dijo, que ha pasado de no tener un duro a forrarse gracias al ejercicio de la política».

El dirigente de AP reconoció ser antiguo amigo de Mario Conde, aunque subrayó que ambos se dedican a cosas diferentes. «El se dedica a la banca y yo a la política, y ahora los partidos son sólo clientes de los bancos porque los regalos han desaparecido», añadió.

Las finanzas de AP están ahora mejor que antes, según Hernández Mancha, quien aseguró que «de dinero andamos peor que de rodillas, pero hemos reducido gastos».

El presidente de AP se considera el líder de la derecha española y dice que quienes lo dudan no aceptan las reglas de la democracia. «Quien piensa que el líder de la derecha debe crearlo e imponerlo un grupo determinado es contrario a la democracia y se apuntan a operaciones que no conducen a nada, como la operación Roca, que fracasó porque era artificial». Agregó Hernández Mancha que los que dicen que él es un «sorprendente» líder de la derecha son los mismos que en 1977 decían que Fraga era demasiado gordo y viejo y ahora afirman que él es demasiado flaco y joven.

### Clases medias

Tras resaltar la importancia de Fraga en el proceso político español, Hernández Mancha aseguró que Fraga no le hace sombra, sino



Antonio Hernández Mancha

que le ayuda y le consulta todo lo que hace. «Su actitud pone de manifiesto su grandeza y su intención de no eclipsarme».

Desconoce el presidente de AP si hay mucha derecha fuera de Alianza Popular y afirma que serán las clases medias las que llevarán a AP al poder. «No estoy seguro de que AP gane las próximas elecciones generales, pero es posible».

De lo que está seguro es de que AP ha escarmentado de las coaliciones electorales, por lo que cualquier acuerdo con otras fuerzas políticas pase por el mantenimiento de las propias siglas.

Aseguró que AP no pactará con Pujol en las próximas elecciones autonómicas y dijo que los catalanes deben darse cuenta de que, por primera vez, «no les interesa poner todos los huevos en el mismo cesto, porque AP tiene más fuerza en Europa para defender sus intereses».

Desde su llegada a Madrid procedente de la presidencia de AP Andalucía, Hernández Mancha no puede quejarse de cómo le van las cosas, «aunque en Andalucía, dijo, me siento en familia».

Comentó que las plantas dan «ambientillo» al despacho de Manuel Fraga que ahora ocupa él en la sede de AP, en la que trabaja desde por la mañana hasta la una de la madrugada. «Mi mujer, dijo, lo lleva bien y no me da la paliza diciendo que está fatal».

Según el INE, el IPC de noviembre se situó en 0,2%

## El Gobierno ve amenazado el objetivo de inflación anual

El ministro de Economía y Hacienda, Carlos Solchaga, expresó ayer la preocupación del Gobierno por el rápido crecimiento de los precios de los productos elaborados, que supone una amenaza para el objetivo de inflación del 3 por ciento fijado para 1988. En la rueda de prensa posterior al consejo de ministros, Solchaga

comentó la tasa de inflación de noviembre -negativa en el -0,2 por ciento-, informó sobre la aprobación del anteproyecto de ley de disciplina e intervención de las entidades de crédito, y aseguró que tipos de interés más bajos son compatibles con el control de las magnitudes monetarias.

Madrid. Respecto a la tasa de inflación de noviembre, el ministro de Economía dijo que, en general, es satisfactoria, pero que preocupa el desigual comportamiento de sus componentes. Según Solchaga no tiene sentido que la alimentación, con un crecimiento en noviembre del -1,5 por ciento, se haya desacelerado, mientras que componentes como vestido y calzado hayan registrado una extraordinaria subida del 1,7 por ciento.

Explicó a este respecto que todos los servicios y productos elaborados y ligados al factor trabajo se están mostrando en extremo remisos a la baja y ello preocupa al Gobierno porque son los que mejor expresan la situación de inflación subyacente.

Informó Solchaga de que el índice general se ha situado en noviembre en el 5,3 por ciento desde diciembre pasado, y en el 5,6 por ciento en los últimos doce meses, cuando esta tasa en teoría -dijo Solchaga- debería situarse en el 5 por ciento.

Para el ministro las causas de la resistencia a la baja de este tipo de productos, hay que buscarla, además de en los deficientes sistemas de distribución y comercialización, en el repunte de los tipos que se produjo a mediados de año y que ha podido elevar las cargas y costes financieros de las empresas.

Sin embargo, la causa fundamental, a juicio del ministro, ha residido en la incertidumbre sobre la evolución del factor trabajo y en sus posteriores resul-

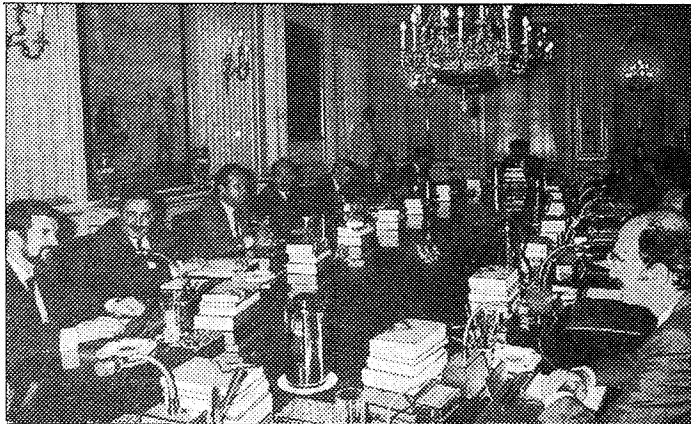

El consejo de ministros, preocupado ante la subida de productos elaborados

tados con un crecimiento salarial en convenios del 6,6 por ciento en este año, unas ocho décimas superior a las previstas por el Gobierno. Ello, dijo, va a dificultar la consecución del objetivo de inflación del 5 por ciento anual.

### Vigilancia

La tasa de inflación en los once primeros meses del año se sitúa en el 4,2 por ciento (del 4,7 por ciento desde noviembre de 1986), lo que representa que restan ocho décimas en diciembre para alcanzar el 5 por ciento de crecimiento anual previsto.

Ante la situación de resistencia a la baja de algunos precios, el ministro indicó que el Gobierno ejercerá una vigilancia intensa sobre las variables monetarias y sobre los costes de producción, de cara especialmente a conseguir una tasa anual de inflación del 3 por ciento en 1988.

Según Solchaga la vigilancia se puede compaginar con una política monetaria flexible, sin que se ponga en peligro el objetivo de inflación, ya que España mantiene los tipos reales más altos de toda Europa. «Tipos de interés más bajos -aseguró son perfectamente compatibles con el control de las magnitudes monetarias».

Respecto a una reducción de los precios de los carburantes, el ministro de Economía dijo que en caso de consolidarse la baja de los crudos el gobierno estudiará una baja del precio de la gasolina, pero no de forma inmediata.

En relación a este asunto, agregó que las rentas del petróleo están presupuestadas para 1988 en 80.000 millones y que el gobierno no quiere obtener ingresos superiores a esta cifra por este concepto, por lo que ganancias derivadas de posibles baja del precio de los crudos serán traspasadas al consumidor.

### Mañana domingo

## La Infanta Elena cumple 24 años

Madrid. La infanta Elena, primogénita de los reyes de España, cumplirá mañana domingo, día 20 de diciembre, 24 años.

La mayor de los tres hijos de los monarcas nació en Madrid en la clínica de Nuestra Señora de Loreto y fue bautizada en el palacio de la Zarzuela.

Los padrinos fueron su abuela materna, María de las Mercedes de Borbón, condesa de Barcelona, y el infante don Alfonso de Orleans y se le impusieron los nombres de Elena, María, Isabel y Dominica de Silos.

Elena realizó sus primeros estudios en un colegio privado y se graduó en Magisterio en la Escuela Universitaria del profesorado de E.G.B. de la Iglesia (ESCUNI), en junio de 1986.

Desde su mayoría de edad la infanta Elena ha acompañado a sus padres los reyes en numerosas ceremonias y actos oficiales y ha intervenido en otros en representación de la Familia Real española.

Es la segunda persona en el orden de sucesión de la Corona, detrás de su hermano el príncipe Felipe, según establece la Constitución española

### BOLETIN DE SUSCRIPCION

Sr. Director del Banco o Caja de Ahorros .....  
de ..... le agradeceré charge a mi cuenta  
núm. .... los recibos correspondientes del diario EL DIA DE TOLEDO. Atentamente.  
Don. ....  
Domicilio ..... Localidad ..... Provincia .....  
C.I.F o D.N.I. Nº

Suscripción especial para Toledo capital: Mensual, 1.400 pesetas. Servicio a domicilio.  
Suscripción anual: 17.000 pesetas.  
Suscripción semestral: 8.500 pesetas.  
Suscripción trimestral: 4.200 pesetas.  
Suscripción mensual: 1.400 pesetas.

Nombre del titular de la cuenta: D. ....

NOTA: Enviar a EL DIA DE TOLEDO  
Plza. Zocodover, 7, 3º I.  
45001 TOLEDO

(Firma)