

Hermoso: «El Gobierno tiene en cuenta las necesidades de la ciudad»

El alcalde de Puertollano valora positivamente la inclusión de una partida de más de 30 millones para la renovación del ciclo del agua

• El primer edil puertollanero prefiere no hacer un análisis más exhaustivo de los Presupuestos Generales del Estado hasta que no se hayan aprobado de forma definitiva.

I. BALLESTERO / PUERTOLLANO
La inclusión de una partida de más de 30 millones de euros en el texto provisional de los Presupuestos Generales del Estado para la renovación del ciclo integral del agua en Puertollano ha sido muy bien acogida por el alcalde de la localidad, Joaquín Hermoso Murillo, que se mostró razonablemente satisfecho en un primer análisis del texto, pendiente de aprobación. La partida será una inyección económica importante para un proyecto en el que se invertirán un total de 51,1 millones de euros.

«Estamos muy contentos de que el Gobierno central haya tenido en cuenta las necesidades de Puertollano en la elaboración de los Presupuestos Generales, aunque todavía el texto es provisional y no podemos entrar a hacer un análisis muy exhaustivo del mismo hasta que su aprobación no sea definitiva», explicó Hermoso Murillo, que consideró «un gran avance que desde el Ejecutivo se vaya a fomentar en Puertollano dos aspectos importantes, como son las carreteras y el agua».

Por su parte, el consejero de Ordenación del Territorio y Vivienda, Julián Sánchez Pingarrón, se mostró también «muy contento por la inclusión de esta partida para Puertollano, porque era un compromiso adquirido con la ciudad que se va a cumplir en un plazo corto de tiempo».

Para Sánchez Pingarrón, la primera lectura del borrador de los Presupuestos Generales del Estado es «muy buena», y permitirá «el crecimiento y desarrollo de Puertollano y toda su comarca».

Cabe señalar que las obras, que están siendo llevadas a cabo por la entidad Aguas de la Cuenca del Guadalquivir (Aguavir), comenzaron en 2008, y está previsto que concluyan en el año 2011, acometiendo la renovación del ciclo integral del agua, lo que supondrá la remodelación de sistema de depuración, potabilizadoras e incluso de las tuberías de la ciudad, además de incluir un nuevo depósito de agua con capacidad para acoger 30.000 metros cúbicos.

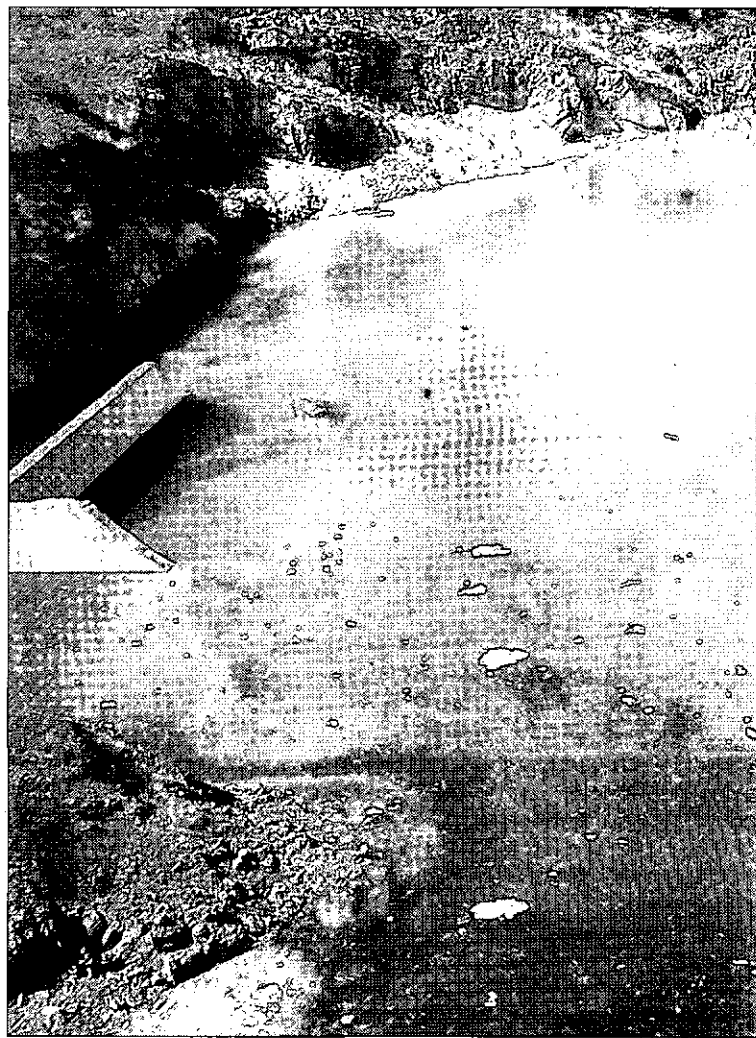

La antigua presa del embalse de Montoro, cubierta de agua. / LT

La partida no sólo beneficiará a los vecinos de Puertollano, sino que lo hará también a los vecinos de Hinojosa, Mestanza, Cabezarrubias y Almodóvar del Campo, o lo que es lo mismo, a una po-

blación que ronda los 65.000 habitantes, como señalaba días atrás en *La Tribuna* el concejal de Promoción Económica y Empresarial del Ayuntamiento de Puertollano, Antonio Rodríguez.

Pingarrón califica de «complicado» el año hidrológico

I. B. / PUERTOLLANO
El consejero de Ordenación del Territorio y Vivienda aprovechó su visita a Puertollano para referirse al año hidrológico que acaba de terminar, un año que calificó de «complicado» en lo que a lluvias se refiere, «porque ha habido pocas precipitaciones y se han dado problemas puntuales de abastecimiento».

En cambio, para Sánchez Pingarrón la campaña que acaba de finalizar «ha sido de gran

avance desde el punto de vista de las infraestructuras, porque se está desarrollando todo el abastecimiento de la tubería manchega, que llegará también en el futuro a Puertollano, y se han dado grandes avances para asegurar el abastecimiento de muchas localidades». Para el consejero, el año hidrológico ha dejado claro «que los castellano-manchegos necesitamos el Tajo, y las comunidades de Levante deben saber autoabastecerse».



La nueva carretera agilizará las labores medioambientales

I. B. / PUERTOLLANO
La nueva Variante del Minero que estará disponible antes de finalizar el presente año no sólo cumplirá una importante labor en cuanto a la seguridad y velocidad de la circulación de vehículos lentos y transporte de mercancías peligrosas procedentes del centro petroquímico de Puertollano, sino que además tendrá un marcado carácter de ayuda medioambiental, ya que favorecerá el control de vigilancia y agilizará las labores de extinción de los incendios que puedan declararse en la sierra que rodea la ciudad minera, por lo que se convertirá en un importante eje para conservar y vigilar la serranía de Puertollano.

El alcalde de la localidad minera, Joaquín Hermoso Murillo, hizo hincapié en la importancia que la nueva carretera puede tener a la hora de «favorecer el acceso a la sierra de los diferentes medios de extinción de incendios para que puedan hacer fren-

te a esa lacra de una forma mucho más eficaz y, sobre todo, con una mayor celeridad, que en la mayoría de los casos será muy importante».

El primer edil del Consistorio puertollanero recordó que la serranía de Puertollano «es una zona muy castigada por los incendios, y así, cuando algún malnacido prenda fuego a nuestros parajes naturales, podremos llegar mucho más rápido, además de tener una vía que nos permita una mayor vigilancia del entorno medioambiental».

Además, la nueva Variante del Minero, en opinión de Hermoso Murillo, «puede servir de cortafuegos para evitar la rápida propagación de incendio, por lo que, además de las ventajas que va a suponer para el tráfico de la ciudad y los pueblos colindantes, también va a ejercer una importante labor medioambiental, por lo que estamos muy satisfechos de que la obra esté siendo todo un éxito».