

## La Manchuela

◆ ARCAS - TÓRTOLA - LAS VALERAS - VALERA DE ABAJO - VALVERDE DE JÚCAR - BUENACHE DE ALARCÓN - BARCHÍN DEL HOYO - ALARCÓN - MOTILLA DEL PALANCAR - CASASIMARRO - VILLANUEVA DE LA JARA - INIESTA - LEDAÑA - NAVAS DE JORQUERA - VILLAMALEA - MINGLANILLA - CAMPILLO DE ALTOBUEY - PARACUELLOS DE LA VEGA - ALMODÓVAR DEL PINAR

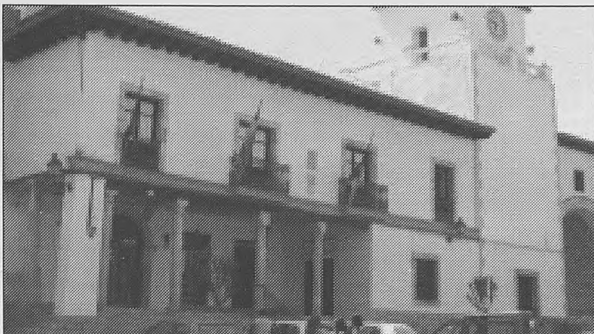

Esta ruta discurre hacia el sureste de la provincia de Cuenca, combinando dos aspectos que siempre hacen atractivos nuestros itinerarios: la simbiosis entre naturaleza y arquitectura.

El trazado se sitúa entre los cursos de los ríos Júcar y Cabriel, el embalse de Alarcón y el de Contreras, en un espacio territorial lleno de contraste, capaz de seducir al viajero más exigente.

## La Mancha Conquense

◆ CUENCA - LA ALMARCHA - CASTILLO DE GARCIMUÑOZ - HONRUBIA - EL CAÑAVATE - SAN CLEMENTE - VARA DEL REY - LA ALBERCA DE ZÁNCARA - LAS PEDROÑERAS - EL PEDERNOSO - SANTA MARÍA DE LOS LLANOS - MOTA DEL CUERVO - BELMONTE - VILLAESCUSA DE HARO - CUENCA

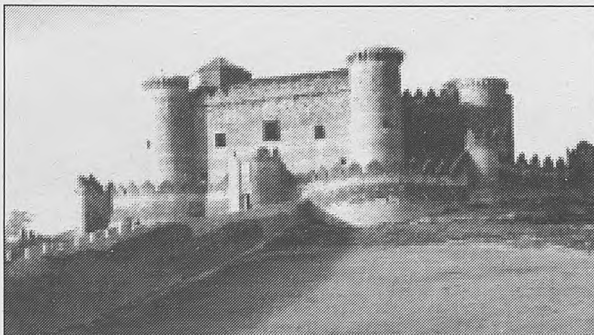

Tierra de paso, abierta y sin murallas, donde las inmensas llanuras se ondulan para colocar fortalezas o anidar molinos de viento. Es la zona más poblada de la provincia de Cuenca y donde están situados los mayores pueblos.

Podemos encontrar un importante patrimonio artístico y arqueológico en estas poblaciones, situadas entre el Embalse de Alarcón y el río Záncara, además de la mayor concentración de lagunas interiores peninsulares, especialmente atractivas para las aves migratorias, en este espacio de reconocido valor ecológico.

Tierra asimismo de setas y azafrán, de pan, vino y queso, con unas fiestas populares de gran atractivo.

## Los Llanos de La Mancha

◆ ALBACETE - LA GINETA - TARAZONA DE LA MANCHA - QUINTANAR DEL REY - VILLALGORDO DEL JÚCAR - FUENSANTA - LA RODA - CASAS DE GUIJARRO - CASAS DE BENÍTEZ - SISANTE - VARA DEL REY - SAN CLEMENTE - EL PROVENCIO - LAS PEDROÑERAS - LAS MESAS - SOCUÉLLAMOS - VILLARROBLEDO - MINAYA - ALBACETE



Esta ruta nos propone conocer y admirar el rico patrimonio de algunas de las más grandes poblaciones de la Mancha Oriental. Básicamente discurre por la provincia de Albacete, aunque se han incorporado algunos pueblos de las de Ciudad Real y Cuenca, por responder a una unidad paisajística y patrimonial similar.

Magníficamente comunicadas entre sí, todas las poblaciones, muy bien dotadas de infraestructura hostelera y mostrando un patrimonio artístico y arquitectónico muy bien conservado.

Esta ruta también recorre una de las zonas de humedales más interesantes de la Península Ibérica por su valor paisajístico e importancia ecológica que sirven de reposo a las aves migratorias en su viaje entre Europa y África.

## Valle del Júcar

◆ ALBACETE - MADRIGUERAS - MAHORA - FUENTEALBILLA - CASAS IBÁÑEZ - ALBOREA - VILLATOYA - CASAS DE VES - ALCALÁ DEL JÚCAR - LA RECUEJA - JORQUERA - CUBAS - VALDEGANGA - ALBACETE



El río Júcar es indudablemente el gran protagonista de esta ruta. Se adentra en las tierras septentrionales de Albacete, y por un sinuoso trazado fluye abriéndose paso entre bosques, robledales y campos de labor, conformando un estrecho tajo en el que se conjugan, en perfecta armonía, la belleza del entorno paisajístico con el interés geológico e histórico. Recorreremos una serie de pueblos situados a lo largo del valle del Júcar, que se caracterizan por mostrar una amplia gama de tipologías constructivas con edificios de arquitectura civil, militar y religiosa que nos hablan de su importante pasado. Recorriendo este espacio de Castilla-La Mancha se rompen muchos de los tópicos sobre su paisaje.

## Riqueza Monumental: Albacete-Chinchilla-Almansa

◆ ALBACETE - CHINCHILLA DE MONTEARAGÓN - BONETE - MONTEALEGRE DEL CASTILLO - CAUDETTE - ALMANSA - ALPERA - CARCELÉN - ALATOZ - ALBACETE

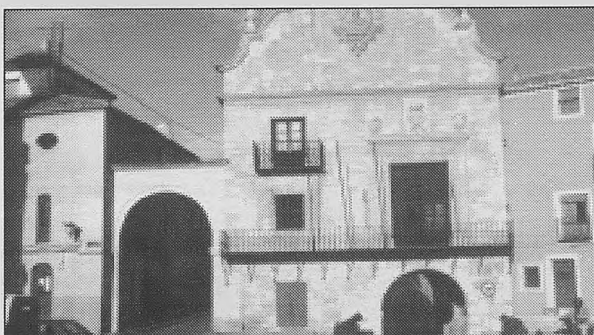

Esta ruta está especialmente recomendada para aquellos que quieran conocer la parte más oriental de la provincia de Albacete, el espacio de transición entre el final de la Meseta y las primeras estribaciones de las sierras levantinas. Variedad de paisaje y riqueza patrimonial, desde la prehistoria a la actualidad; arte rupestre, arte ibérico, conjuntos urbanísticos de primera magnitud y una artesanía y unas fiestas de gran tradición y belleza.

## El Campo de Hellín y Tobarra

◆ ALBACETE - TOBARRA - ONTUR (FUENTE-ÁLAMO) - ALBATANA - CORDOVILLA - SIERRA - HELLÍN - MINATEDA - AGRAMÓN - LAS MINAS - HELLÍN - ISSO - LIÉTOR - VILLAREJO - ALCADOZO - PEÑAS DE SAN PEDRO - POZOHONDO - ALBACETE



El interés de esta ruta reside en los peculiares elementos paisajísticos que lo definen, dominado por amplias llanuras y alargados valles.

Estamos en el territorio de transición entre los llanos de la Mancha y la Bética; aquí confluyen el Segura y el Mundo, y la Rambla de Minateda.

En esta ruta los amantes del arte podrán hacer sus delicias visitando uno de los yacimientos arqueológicos más importantes de Castilla-La Mancha: el Tolmo de Minateda.