

El alcalde anuncia la construcción de otra guardería infantil

Tendrá capacidad para 80 plazas y costará 900.000 euros

Aurelio Maroto

La Solana tendrá una segunda guardería infantil. El propio alcalde, Diego García-Abadillo, acaba de anunciar la próxima construcción de un nuevo Centro de Atención a la Infancia en el área denominada Zona Norte de la ciudad. Al contrario que sucede con el CAI "Virgen del Camino", que gestiona directamente la Junta, la nueva guardería será de titularidad municipal. El alcalde cifró en 900.000 euros el coste total de la obra, que será cofinanciada entre la Consejería de Bienestar Social, que asumirá el ochenta por ciento del presupuesto, y el Ayuntamiento, que pagará el veinte restante.

El terreno sobre el que se ubicará el CAI se asienta sobre un solar municipal de 2.500 metros cuadrados, situado entre las calles Camino del Cementerio y Avenida del Águila. Diego García-Abadillo explicó que el lugar es ideal por que está en la parte contraria de donde se sitúa el

CAI de la Junta. En cuanto a sus características, tendrá 80 plazas para niños de 0 a 3 años. Sobre los plazos de ejecución, la última Comisión de Gobierno ya aprobó remitir toda la documentación a Toledo y el alcalde evitó dar una fecha exacta para el comienzo de las obras, pero sí se comprometió a que lo hicieran este mismo año y la guardería pueda estar acabada para finales de 2006.

Al margen de los aspectos puramente técnicos del nuevo CAI, que será "puntero y novedoso", Diego García-Abadillo destacó los beneficios que traerá consigo. En primer lugar, paliará un problema cada vez más acuciante: el déficit de plazas de guardería para una población de casi 16.000 habitantes. Pero además del beneficio asistencial para la población infantil "también tendrá un carácter laboral, ya que permitiremos aliviar las cargas a muchas familias, especialmente a la mujer". En este sentido, el alcalde

destacó que esta guardería se inserta en las políticas municipales para promover la igualdad y armonizar la vida laboral con la familiar.

Empleo femenino

Al ser de titularidad municipal, el Ayuntamiento gestionará la contratación de profesionales, donde también la mujer será la más beneficiada. La dotación del CAI será de entre 18 y 20 trabajadores. Al respecto, el alcalde no pasó por alto el problema del empleo femenino en La Solana, acrecentado últimamente por la crisis del textil. En su opinión, tanto la nueva guardería como el hospital geriátrico que también comenzará a construirse este año servirán para absorber mano de obra femenina. Sólo la residencia geriátrica necesitará un centenar de trabajadores en plantilla entre personal sanitario y auxiliar.

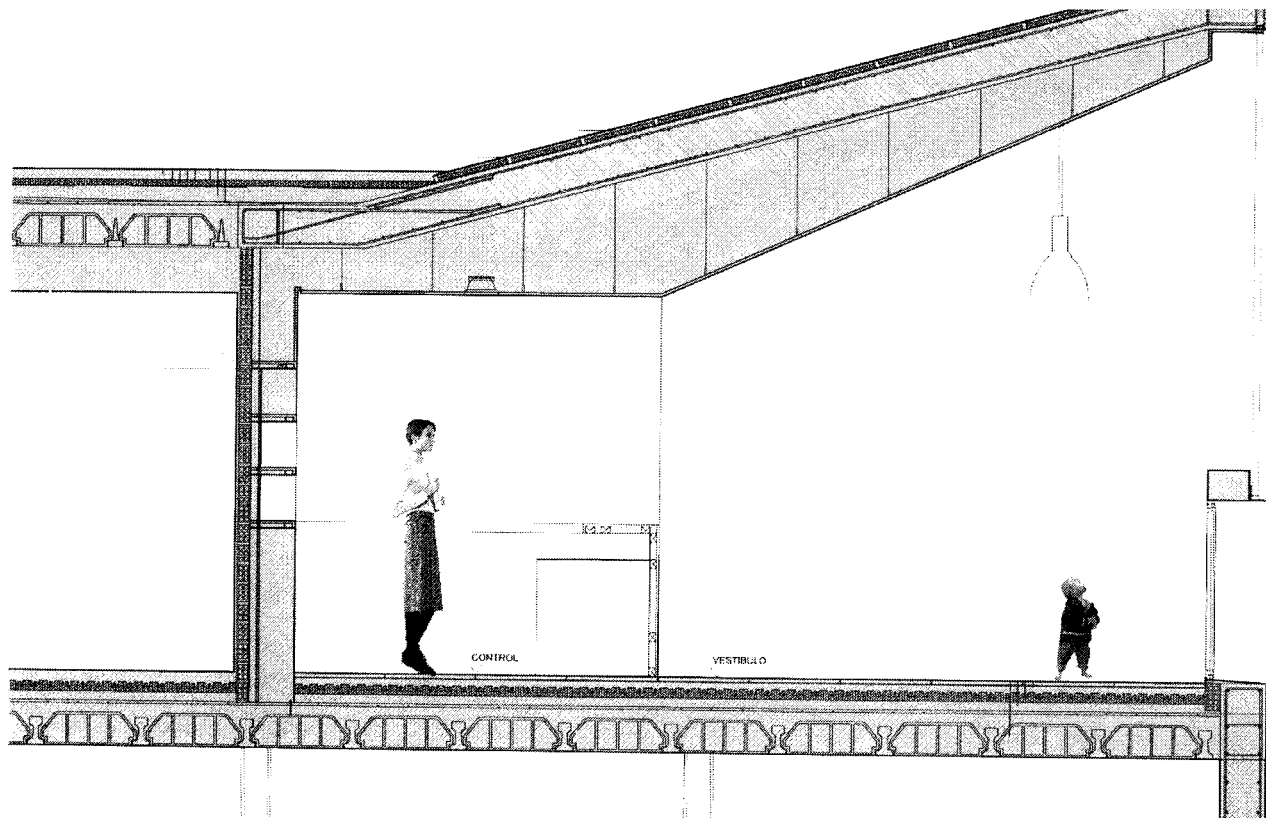

Detalle a escala reducida del nuevo edificio que destacará por la luminosidad y la amplitud.