

ACTIVIDADES Y NOTICIAS

DE LA RED DE CASTILLA - LA MANCHA

Invierno 2001

Para ello, se ha acometido la construcción y limpieza de una red de puntos de recogida denominados "Puntos Limpios". Los emplazamientos elegidos para la ubicación de estos puntos han sido en función de las necesidades de cada una de las zonas, siguiendo criterios de población y con unas distancias entre ellos que permiten crear una red accesible para todos los vecinos de estos diseminados.

Dichos "Puntos limpios" se han diseñado en colaboración con la empresa concesionaria del servicio de recogida de basuras (VIARSA), siendo concebidos como áreas de aportación. Han sido construidos en colaboración con el Taller de Empleo "Virgen de Gracia". Las características de estos lugares de recogida es tal que conjuntan la mayor integración de los mismos en el medio, mediante el empleo

de materiales naturales que no supongan un fuerte impacto con el paisaje, además de recubrirse con vegetación. El interior ha sido dispuesto para su fácil limpieza, teniendo unas dimensiones suficientes para que puedan acoger en su interior una batería de cinco contenedores de recogida selectiva (tres de inertes -resto- y dos de orgánica) más uno de papel, vidrio y envases ligeros, permitiendo el aumento de dicho número y la utilidad según las necesidades, y la posterior ampliación al contenedor de envases ligeros (contenedor amarillo).

Los puntos limpios construidos se encuentran situados de la siguiente

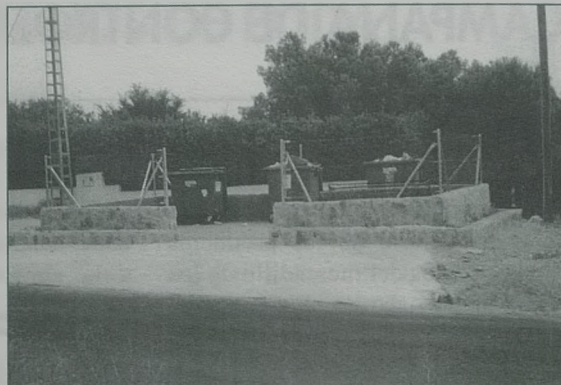

manera: Camino de Montealegre, Vereda de Santa Ana, Camino de Fuente La Higuera, Camino de La Toconera.

Dichos puntos se complementan con indicadores de dirección para poder acceder con facilidad a los mismos y un cartel en el que se especifica la utilidad de cada uno de los contenedores.

RECUPERACIÓN DEL PINAR DE SANTA ANA

Miguel Angel Gallardo

El Ayuntamiento de Caudete, a través del Taller de Empleo "Virgen de Gracia" cofinanciado por el Fondo Social Europeo y el INEM, ha finalizado las obras de restauración del conocido Pinar de Santa Ana.

El proyecto desarrollado buscaba dos objetivos básicos, por un lado la

eliminación de un área insalubre dentro del propio casco urbano, con clara degradación paisajística, y que se estaba convirtiendo con el paso del tiempo en foco de actividades marginales y foco latente de vectores dentro de la ciudad. Por otro lado, se pretende recuperar este espacio como lugar de ocio por parte de la ciudadanía de Caudete, permitiendo recuperar un entorno origen del núcleo urbano y además de una de las mejores vistas sobre el municipio.

Normalmente, al hablar de restauración de "Áreas Degradadas" se tiene la creencia que las mismas se encuentran dentro de lo que denominamos medio natural. Rara-

mente incluimos en estas labores zonas del interior del casco urbano.

La obra realizada ha tenido tres zonas claras de actuación:

- *La ermita de Santa Ana:* Situada al final de la calle San Luis, y en la que se ha buscado un primer plan parcial que permita la recuperación de su entorno, eliminando las barreras paisajísticas que existen y adaptando una explanada cercana en la que se permita realizar la subida típica a esta ermita para la celebración de Santa Ana.
- *Restauración del Pinar:* Este pinar procedía de repoblación realizada mediante un aterrazamiento de toda la ladera, sobre el antiguo cementerio anexo a la ermita.
- La tercera área de actuación para la recuperación de este entorno ha sido la recuperación paisajística

