

famoso en la Edad Media por su soberbio Castillo, que alzabase majestuoso a la entrada del pueblo, y del que actualmente no se conserva resto alguno.

La villa y su Castillo pertenecieron a la Reina D.<sup>a</sup> Berenguela.

Alfonso IX, al contraer matrimonio con D.<sup>a</sup> Berenguela, otorga amplia escritura de dote y arras a favor de ésta, cediéndole varias tierras y lugares en el reino, entre otras la fértil villa de San Martín de Torres, debiendo recibir, además, 1.500 maravedises de moneda leonesa, para sostener el Castillo de Pozuelo, inexpugnable fortaleza.

Castillo  
de  
Quintana  
del  
Marco.

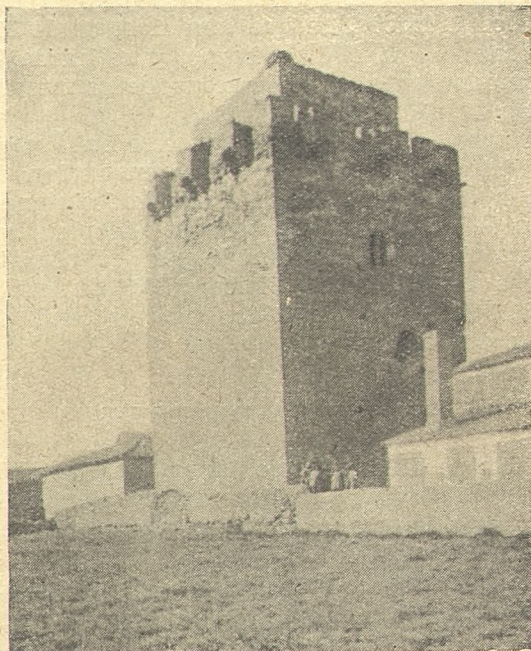

Foto  
J. Marcos

#### QUINTANA DEL MARCO

En la villa de Quintana del Marco, distante 11 kilómetros de La Bañeza, situada a la derecha del río Orbigo, se conservan vestigios de un Castillo, que fue de los Condes de Luna.

Actualmente, lo que queda del Castillo es una robusta torre de planta cuadrada, con aspilleras y matacanes, sin construcción alguna en su interior, sin techos ni tejados, y conservando adosados a la misma restos de construcciones pretéritas (sin duda de lo que fue palacio), modificadas y dedicadas a vivienda y dependencias ocupadas por sus dueños, que son labradores.