

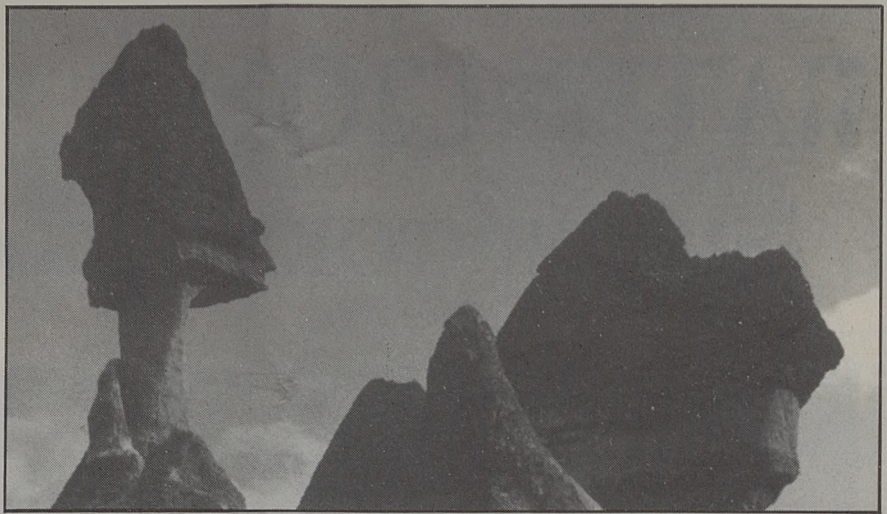

## Alquibla

"Gaudí en Capadocia". Dirección: Rafael Carratalá. Guión: J. Goytisolo.

La inspiración de nuestro más genial arquitecto no fue nunca renacentista ni neoclásico: él buscaba, como Cervantes y Goya, la España profunda y la halló en los estratos ocultos del mestizaje mudéjar. Paso a paso asimiló el gótico y el barroco. Las coincidencias de Gaudí con el paisaje de Capadocia son realmente notables aún si el arquitecto no la visitase nunca. También la estructura de la obra gaudiniana obedece a una especie de desarrollo orgánico capaz de abarcar elementos de origen diverso al servicio de una unidad superior.



### JUEVES, 23

#### TVE-1

7,45: Carta de ajuste.  
Banda original de "Bilitis".  
Música de Francis Lai.  
7,59: Apertura.  
8,00: Buenos días.  
8,30: Telediario matinal.  
9,00: Por la mañana.  
Cuna de lobos.  
Médicos en vuelo.  
13,00: Correccaminos  
"Correccaminos corre veloz".  
13,30: 3 x 4  
14,30: Informativos territoriales  
14,55: Conexión con la programación nacional  
15,00: Telediario-1  
15,35: Nanny  
Durante las vacaciones de Navidad, Sophia, la mayor de las niñas, libera un zorro del cepo y lo introduce en la casa.  
16,30: Por la tarde  
17,55: Avance telediario  
18,00: Los mundos de Yupi  
18,30: La aldea del Arce  
"¿Un hada?".  
19,00: Sopa de gansos  
Presentación: Rosa León.  
19,30: Con las manos en la masa  
20,00: Madre e hijo  
20,30: Telediario-2  
21,00: El tiempo  
21,15: Luz de luna  
Maddie se encuentra, si cabe, más confusa, tras haber mantenido relacionados íntimos con David. No logra saber si le ama o si él le corresponde.  
22,15: Derecho a discrepar  
23,45: A media voz  
00,15: Telediario-3  
00,35: Teledporte  
00,50: La noche  
02,00: Producción española  
"El curso en que amamos a Kim Novak"  
03,30: Despedida y cierre.

#### TVE-2

12,45: Carta de ajuste.  
12,59: Apertura.  
13,00: Programación centros territoriales.  
14,30: Informativo territorial.  
15,00: Telediario-1.  
15,30: Payasos (Nueva serie)  
16,30: De pura sangre.  
La banda de Carlos Meléndez ha sido detenida, aunque el jefe consigue escapar hacia San Miguel. Alberto también llega al rancho en busca de Leonardo y Florencia.  
17,30: Primera función  
"Los tres etcéteras de D. Simón"  
19,30: Eurocop  
20,00: Melómanos  
"Rosa Montero"  
21,00: Via Olímpica  
"Halterofilia"  
21,05: Vuelta Ciclista Comunidad Valenciana  
Resumen de la etapa del día  
21,20: Suplementos-4  
"Campo y mar"  
21,50: Todo motor  
22,20: Jueves cine  
"Los días de Junio"  
Son los días de la guerra de las Malvinas. En tan difíciles tiempos, regresa a Argentina un famoso actor, exiliado en los Estados Unidos. Trae el propósito de reemprender su carrera teatral, pero, con su pasado, recuperará también un viejo compromiso: el juramento de infancia que le unió a otros tres hombres. De nuevo juntos, van a encontrar el verdadero sentido de sus vidas.  
23,55: Metrópolis  
"Performers: Skip Arnold, Frank Baruk y Paolo Bugiani"  
00,25: Despedida y cierre.

### VIERNES, 24

#### TVE-1

7,45: Carta de ajuste.  
7,59: Apertura.  
8,00: Buenos días.  
8,30: Telediario matinal.  
9,00: Por la mañana.  
Cuna de lobos.  
Médicos en vuelo.  
13,00: Fuego salvaje  
13,30: 3 x 4.  
14,30: Informativo territorial  
14,55: Conexión con la programación nacional.  
15,00: Telediario-1.  
15,35: Nanny  
16,30: Por la tarde  
17,55: Avance telediario  
18,00: Los mundos de Yupi  
18,30: La linterna mágica  
19,30: Alquibla  
20,00: Los problemas crecen  
20,30: Telediario-2  
21,00: El tiempo  
21,15: En familia  
22,25: Viernes cine  
"De pelo en pecho"  
Scott trabaja en la ferretería de su padre, estudia en el Instituto y es un pésimo jugador de baloncesto. Un buen día comienza a sufrir ciertas transformaciones; pronto descubre que se está convirtiendo en hombre lobo.  
00,10: Telediario-3  
00,30: Teledporte  
00,45: La noche  
02,00: Largometraje  
"El amor nació en París"  
03,40: Documentos TV  
04,40: Raíces: las siguientes generaciones  
05,30: La buena música  
06,35: De película  
"Robert Redford"  
06,35: Largometraje  
"El sorprendente Dr. Clitterhouse"  
Intérpretes: Edward G. Robinson, Humphrey Bogart, Claire Trevor, Donald Crisp.

#### TVE-2

12,45: Carta de ajuste.  
"El Santo de la Isidra". López Torregrosa.  
12,59: Apertura.  
13,00: Programación centros territoriales  
14,30: Informativos territoriales  
15,00: Telediario-1  
15,30: Payasos (Ultimo episodio)  
16,30: De pura sangre (Ultimo episodio)  
"Episodio núm. 39"  
Diego Bustamante ha finalizado su novela y con ella, termina también la pesadilla que ha envuelto a todos los habitantes del rancho.  
17,20: Cine español  
Ciclo: Rocío Durcal.  
"Marianela"  
Dirección: Angelino Fons  
Intérpretes: Rocío Durcal, Pierre Orcel, José Suárez, Jacqueline Perent, Julieta Serrano, Lola Gaos, Alfredo Mayo, Germán Cobos.  
Adaptación cinematográfica de la novela del mismo título, original de D. Benito Pérez Galdós. Marianela es una joven enamorada de Pablo, ciego al que sirve de lazarillo. La chica teme que Pablo llegue a recuperar la visión y prefiere ser imaginada a conocida.  
19,00: Los hijos del viento  
19,30: Domingueros  
20,25: Concierto de la Orquesta Sinfónica de RTVE  
Retransmisión en directo desde el Teatro Monumental de Madrid, de la "Sinfonía núm. 8, en do menor", de Anton Bruckner.  
22,20: Vuelta Ciclista Comunidad Valenciana  
22,35: Cerca de las Estrellas  
Atlanta-Cleveland.  
01,00: Despedida y cierre.