

Una atracción aún después de desaparecer

A mediados del pasado año la localidad ciudadrealense de Granátula de Calatrava saltó a la fama por la aparición de un "géiser" o hervidero, del que manaba un chorro de agua de más de treinta metros de altura. Aunque este fenómeno natural dejó de funcionar en el pasado mes de enero, la Junta de Comunidades no quiere que esta atracción quede en el olvido y estudia la posibilidad de potenciar la zona y darle un mayor impulso turístico, barajando, por ejemplo, la construcción de un balneario, si existe inversión por parte de la iniciativa privada.

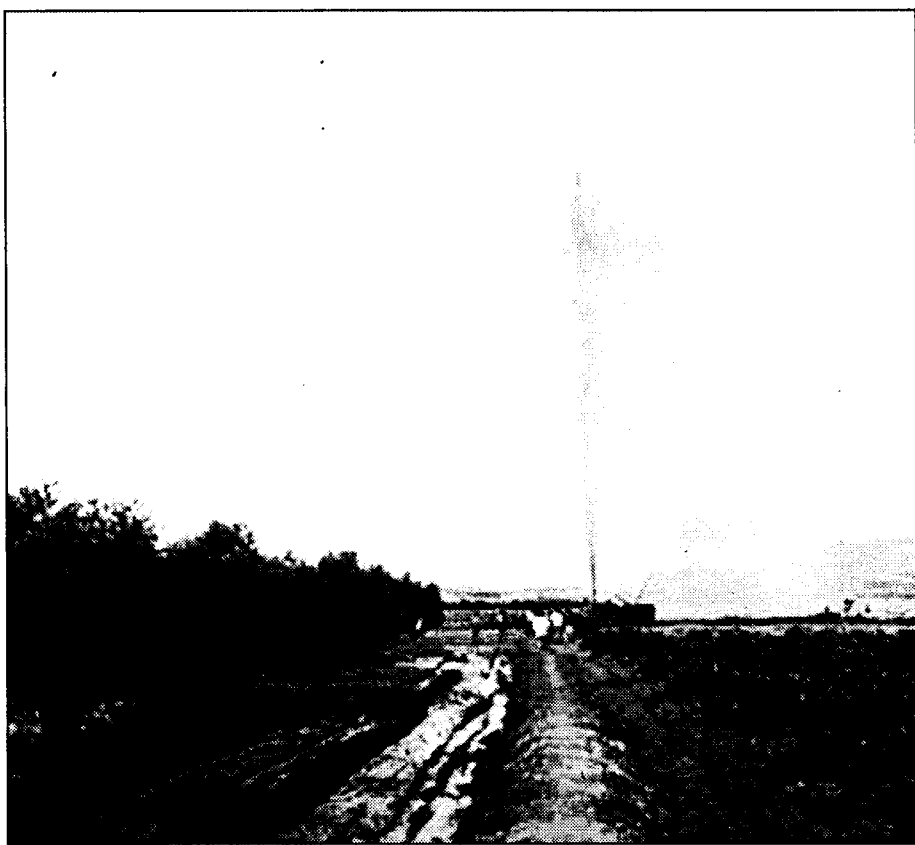

El géiser provocó una gran expectación en la zona y atrajo a un gran número de turistas.

Se baraja la posibilidad de construir un balneario en la zona

El "géiser" de Granátula podría convertirse en atracción turística

ÁNGELES S. INFANTES

Ciudad Calatrava (C. Real)

Entre el mes de julio del año 2000 y enero del 2001 una "atracción natural", el llamado géiser o hervidero del municipio de Granátula de Calatrava (Ciudad Real) ha colapsado el trabajo de científicos y responsables medioambientales de todas las administraciones.

Este chorro de agua, que surgió de forma espontánea en una finca privada estuvo fluyendo con fuerza, más de 30 metros de altura de agua, durante más de siete meses. Durante este tiempo, la Confederación Hidrográfica del Guadiana, por un lado, y la Junta de Comunidades de Castilla-La Mancha, por otro, realizaron una serie de estudios sobre los motivos de este "hervidero" de agua que fluía imparable y cuyo agua estaba inundando la finca donde apareció.

El Instituto Geominero aseguró que el motivo de la aparición de este géiser era el "origen volcánico" de la zona, de forma que los gases

El agua que manaba se caracterizaba por ser rica en minerales, como por ejemplo hierro y magnesio

provocaron una "explosión" de agua cuya duración era "indeterminada". Precisamente así ocurrió, el chorro siguió fluyendo hasta que a principios del mes de enero el agua dejó de manar.

Pocos días después, la Junta de Comunidades de Castilla-La Mancha presentó su estudio, en el que confirmaba

que bajo el llamado "geiser" se ubica un pequeño acuífero y que la actividad "volcánica" de la zona había provocado que el agua "manara" mediante este inmenso chorro que de la misma forma que apareció, espontáneamente, desapareció. El análisis de las aguas confirmó también que no es apta para el consu-

mo humano, debido a la cantidad de minerales que tiene, pero podría ser utilizada con fines medicinales, gracias a la gran cantidad de minerales, entre otros hierro y magnesio que contiene

esta agua. Precisamente esta potencialidad a "medicinal" es considerada por la Junta como un incentivo que podría convertir el "geiser" es un centro de negocio, ya que si hubiera algún inversor privado interesado se podría construir un balneario aprovechando las propiedades de estas aguas.

Con respecto a la desaparición del chorro de agua y el hundimiento del terreno que se ha producido a posteriori,

el estudio confirma que es fruto de la actividad volcánica que todavía se produce en la zona y descartando la "peligrosidad" de esta situación reconoce que existen las mismas posibilidades de que el chorro vuelva a aparecer como de que el terreno "baje un poco más".

El potencial turístico del "géiser" se estuvo "barajando" durante el tiempo que duró el fenómeno, aunque durante estos meses no se hizo nada para potenciar el turismo en la zona y simplemente la actitud particular de los ciudadanos hizo que los terrenos, de unos particulares, se llenaran todos los días para observar el chorro de agua.

Pero una vez ha desaparecido el chorro, la Junta de Comunidades de Castilla-La Mancha se ha planteado la posibilidad de realizar un "hervidero artificial" en este mismo lugar y utilizarlo como un reclamo turístico. Estos posibles "proyectos económicos" deben conseguir el apoyo de iniciativas.



El número de hoteles se está incrementando en la región.

Inaugurado el hotel 'Estados del Duque' en Malagón

Es la primera infraestructura hotelera subvencionada por el Consorcio

A.S. INFANTES

Ciudad Real

El hotel "Estados del Duque" de Malagón (Ciudad Real), primera infraestructura hotelera subvencionada por el Consorcio Estados del Duque ya ha sido inaugurada. Este moderno establecimiento es el primer hotel de la comarca y cuenta con 35 habitaciones, tres de ellas para minusválidos, y ofertará cerca de 70 camas hoteleras y una cafetería restaurante decorada en rústico.

La puesta en funciona-

miento de este hotel ha sido fruto del esfuerzo personal del empresario Rafael Maestre que apoyado por el consorcio de los Estados del Duque y gracias a la subvención de los fondos Proder han conseguido poner en marcha este primer hotel rural que servirá para fomentar el turismo rural en la zona.

El Consorcio Estados del Duque no sólo participa en la financiación del hotel, propiedad del empresario Rafael Maestre, subvencionándolo sino que además hará todo lo posible por la promoción de este y otros esta-

blecimientos hosteleros de la zona. Precisamente con ese objetivo de promoción en Semana Santa se pretende abrir otro tipo de infraestructuras, importantes para atraer al turismo rural, que se encuentran en construcción en la comarca. También utilizando los fondos Proder, se abrirán cuatro casas

rurales, una de ellas con restaurante, un hostel y 2 restaurantes, que vendrán a complementar al nuevo hotel. El Hotel rural "Estados del

Duque" que ha costado en torno a 100 millones de pesetas de los que en torno a 20 millones llegan gracias a los fondos Proder; cuenta con 35 habitaciones, una cafetería-restaurante (El Campestre) y un amplio aparcamiento.

El presidente del Consorcio Estados del Duque, Francisco Carrasco, explicaba la ilusión de los habitantes de la comarca por empezar a disponer de oferta hostelera, lo que hará más fácil la captación de visitantes a la zona, que tiene ricos recursos endógenos.

De los 100 millones de inversión, un 20% ha sido sufragado por el Proder