

crucigrama

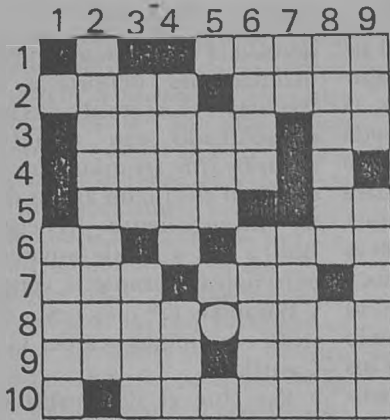

**HORIZONTALES.-** 1.-Sobrenombre, mote. 2.-Superficie de revolución engendrada por una circunferencia que gira alrededor de una recta situada en su plano sin pasar por el centro y que tiene nombre de animal. En medio de calesa. 3.-Competidor. Artículo neutro. 4.-Cerro aislado en un llano. Consonante. 5.-Planta leguminosa procedente de China. Noventa y nueve.

6.-Lengua provenzal. Vocal. Canción de cuna. 7.-Planta crucífera comestible de hojas anchas y pencas gruesas. Ata. Consonante. 8.-Abubilla. Sutil, vaporoso. 9.-Tela fuerte y tupida. Femenino: juramento o execración en manifestación de ira. 10.-Apéndices articulados que tienen en la cabeza los insectos, miópodos y crustáceos.

**VERTICALES.-** 1.-Consonante. Instrumento óptico. 2.-Pronóstico supersticioso fundado en la situación de los astros al nacimiento de una persona. 3.-Costumbre, ceremonia. Satélite. 4.-Animal doméstico. Todo lo que sirve para el sustento diario. 5.-Vocal. Altar. Artículo determinado. Consonante. 6.-Vara gruesa y larga. Agua congelada. 7.-Al revés, artículo neutro. Hermano de Abraham. 8.-Mamífero marino. Grupo terrorista. 9.-Plantigrado. Embarcaciones de remo. ■

EMILIO AGÜERO



CÉSAR FERNÁNDEZ  
JESÚS MARTÍN

JE  
RO  
GLÍ  
FI  
CO  
¿QUE VISTE?

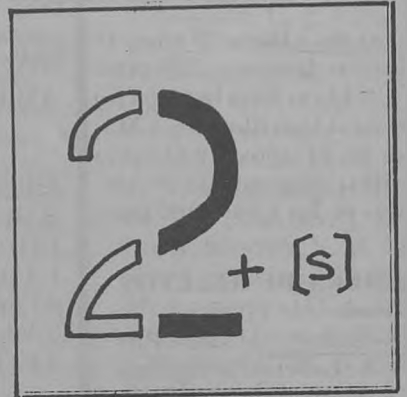

JULIA FRAGUAS



CÉSAR FERNÁNDEZ / JESÚS MARTÍN

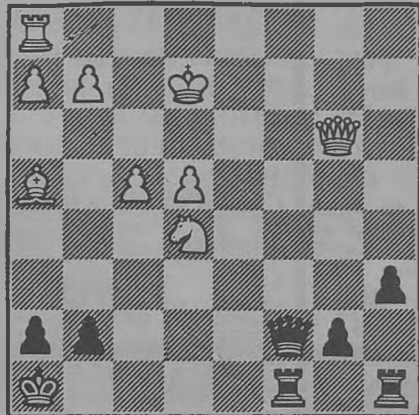

LUFAS

BLANCAS JUEGAN Y GANAN

A  
J  
E  
D  
R  
E  
Z

CALENDARIO PERPETUO (1801-2000)

TABLA -C- DIAS	
D	1 8 15 22 29 36
L	2 9 16 23 30 17
M	3 10 17 24 31
M	4 11 18 25 12
J	5 12 19 26 13
V	6 13 20 27 34
S	7 14 21 28 35

TABLA -A- AÑOS		TABLA -B- MESES											
1801-1900	1901-2000	E	F	M	A	M	J	J	A	S	O	N	D
01 29 57 85	25 53 81	4	0	0	1	4	1	3	6	2	4	0	2
02 30 58 86	26 54 82	5	1	1	4	6	2	4	0	3	5	1	3
03 31 59 87	27 55 83	6	2	2	5	0	3	5	1	4	6	2	4
04 32 60 88	28 56 84	0	1	4	0	2	1	0	3	4	1	4	6
05 33 61 89	01 29 57 85	2	5	5	1	3	6	1	4	0	2	5	0
06 34 62 90	02 30 58 86	1	6	6	2	4	0	2	5	1	1	6	1
07 35 63 91	03 31 59 87	4	0	0	1	5	1	1	6	2	4	0	2
08 36 64 92	04 32 60 88	5	1	2	5	0	1	5	1	4	6	2	4
09 37 65 93	05 33 61 89	0	1	1	6	1	4	6	2	5	0	3	5
10 38 66 94	06 34 62 90	1	4	4	0	2	5	0	1	6	1	4	6
11 39 67 95	07 35 63 91	2	5	5	1	1	6	1	4	0	2	5	0
12 40 68 96	08 36 64 92	3	6	0	1	5	1	1	6	2	4	0	2
13 41 69 97	09 37 65 93	5	1	1	4	6	2	4	0	3	5	1	3
14 42 70 98	10 38 66 94	6	2	2	5	0	1	5	1	4	6	2	4
15 43 71 99	11 39 67 95	0	1	1	6	1	4	6	2	5	0	3	5
16 44 72	12 40 68 96	1	4	5	1	1	6	1	4	0	2	5	0
17 45 73	13 41 69 97	1	6	6	2	4	0	2	5	1	1	6	1
18 46 74	14 42 70 98	4	0	0	1	5	1	1	6	2	4	0	2
19 47 75	15 43 71 99	5	1	1	4	6	2	4	0	3	5	1	3
20 48 76	16 44 72 00	6	2	1	6	1	4	6	2	5	0	3	5
21 49 77 00	17 45 73 00	1	4	4	0	2	5	0	1	6	1	4	6
22 50 78	18 46 74	2	5	5	1	1	6	1	4	0	2	5	0
23 51 79	19 47 75	1	6	6	2	4	0	2	5	1	1	6	1
24 52 80	20 48 76	4	0	1	4	6	2	4	0	3	5	1	3
25 53 81	21 49 77	0	1	2	5	0	1	5	1	4	6	2	4
26 54 82	22 50 78	6	2	3	6	1	4	6	2	5	0	3	5
27 55 83	23 51 79	1	4	4	0	2	5	0	1	6	1	4	6
28 56 84	24 52 80	2	5	6	2	4	0	2	5	1	1	6	1

FUENTE: "ANUARIO EL PAÍS"

**EJEMPLO.-** ¿Qué día de la semana será el 30 de Noviembre de 1.999?  
**SOLUCION.-** Localizado, el año 1.999 en la tabla "A", se busca en la tabla "B" el número que, encontrándose en la misma línea horizontal que el citado año, corresponde a la columna del mes de Noviembre (en este caso es el 1). Súmese a ese número la cifra correspondiente al día buscado (30), y llevese el total (31) a la tabla "C", donde encontramos que es MARTES la solución buscada. ■

necrológicas

Personas fallecidas en Castillo de Bayuela de Enero a Septiembre de 1.984.

**Enero:** Gregoria Fernández Mayoral, Victoriano Barroso Gontán, Juan Antonio Jiménez Fernández, Eusebio Muñoz Esteban y Felisa García Agüero. **Febrero:** Baltasar Pulido García y Antonia Pérez García. **Marzo:** Gregorio Colpas Agüero. **Mayo:** Leoncio Sánchez Esteban y Francisca Llorente Chillón. **Junio:** Victorina Carrillo Pulido y Esteban Gontán Pulido. **Julio:** Felisa Fraguas Corral. **Agosto:** Máxima Esteban Pellón. **Septiembre:** José Carrillo García, Angel Mayoral Mayordomo, Aurora Ruiz Dávila y Fortunato Fernández Camillo. ■