

## TERCERA FASE DEL NUEVO MANZANARES

La Promotora de Viviendas de la Fundación General Mediterránea, ha empezado la construcción de la tercera fase de la Urbanización Nuevo Manzanares, que constará de 28 chalets adosados, que tanto están proliferando actualmente.

El terreno se encuentra ubicado en la Carretera de La Solana, lindando al Cuartel de la Guardia Civil.

Está claro que el pueblo se marcha al norte y es lo que está dando que pensar a los inversores.

No estaría de más que se tocara el tema de un servicio público de autobuses para el traslado del personal que tiene que bajar al centro, tal vez los niños a los colegios o el ama de casa al mercado y tantos otros trámites que sólo se pueden hacer en las oficinas centrales.

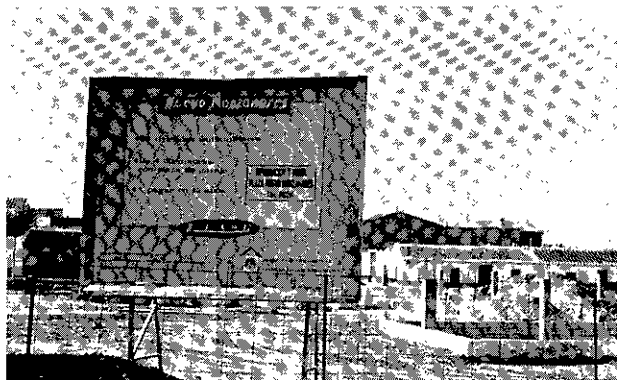

## VIVIENDA

El próximo mes de septiembre se hará la entrega de las cincuenta viviendas, llevándose a cabo así, la segunda fase del Plan Social de la Vivienda, puesto en marcha por la Administración central y la Junta de Comunidades.

Las nuevas viviendas, ubicadas en el polígono industrial, han supuesto una inversión de alrededor de doscientos millones de pesetas.

Otras son las obras que ya se han iniciado.

La segunda fase de este plan, también contempla la construcción de otras sesenta viviendas que se realizarán en un período de tres años.



## TRAS UN LARGO LETARGO

Estas viviendas que se encuentran ubicadas frente al Centro de Salud, y que por razones relacionadas con el presupuesto y otras cosas, no fueron terminadas, ya parece que se ve en ellas cierto movimiento, al parecer se ha reanudado nuevamente su construcción.

Nos alegramos porque aquello era un refugio de todo lo menos bueno, una central de compra-venta de anfetaminas y droga en general.

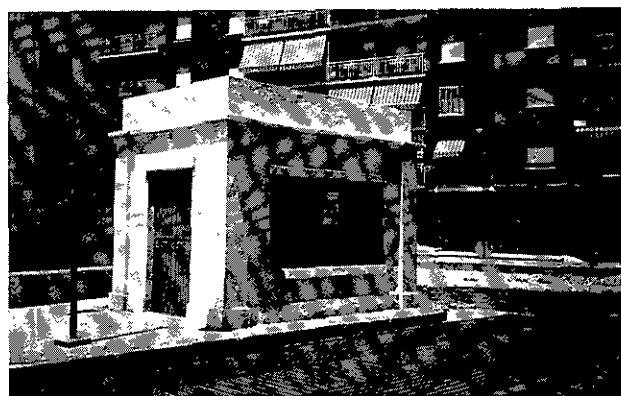

## LA CASETEJA DE LA BÁSCULA

Este talabarte tan estafalario, con un aspecto de tumba funeraria de los tiempos faraónicos, colocada en un lugar tan estratégico, interrumpe tanto la marcha del viandante como el tránsito de los vehículos. Se colocó hace unos días la prohibición de la entrada o sea, dirección única, cuando lo que está estorbando es esta garita que en su día tuvo su cometido en el peso de la báscula, actualmente vdes. me dirán.

Creo que la forma de que la quiten es decir que esto lo hizo la antigua legislatura, aparte de que es de sentido común.

Cuántas cosas se han deshecho o destruido, o simplemente se ha dejado deteriorada con un valor histórico y con un posible aprovechamiento, pero esto actualmente sólo sirve para estorbar, o bien se puede desmontar pieza por pieza y se lleva al cementerio, cerca de la noria.