

Nueva depuradora de aguas potables

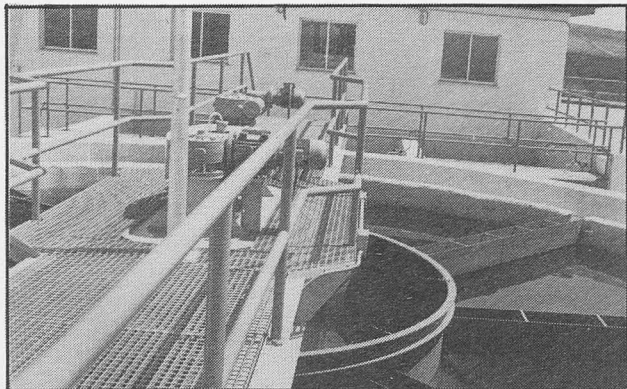

Depuradora de aguas potables

En la mañana del 23 de junio, el Consejero de Política Territorial de la Junta de Comunidades de Castilla-La Mancha, Gregorio Sanz Aguado, procedía a inaugurar la nueva depuradora de aguas potables, cuyo presupuesto ascendió a 138.076.291 ptas.

La depuradora, instalada en terrenos situados en la carretera de la Solana a Infantes, tiene entre sus características técnicas el quitar primeramente al agua los sólidos en suspensión más gruesos. En la segunda fase le quita los sólidos más finos, mediante un filtro de arena y en una tercera fase se descalcifica, reduciéndole la cal de un 90% que lleva normalmente hasta un 30%, siendo este sistema uno de los más innovadores en la provincia.

Entra en funcionamiento el Centro de Salud

Recien acabada la feria del 88, concretamente el 30 de julio, era inaugurado el Centro de Salud, que con carácter comarcal comenzó a funcionar desde aquella fecha y del que tan necesitado estaba nuestra localidad.

Asistieron al acto diversas autoridades y un numeroso público, que después del acto de inauguración visitó detenidamente el edificio.

El mencionado centro contaba en el momento de su puesta en marcha con una serie de servicios, tales como rayos X, análisis, así como otros, entre los que se encontraba el Servicio de Urgencias las veinticuatro horas del día, estando la plantilla compuesta por ocho médicos de medicina general, un pediatra, nueve A.T.S.s., dos administradores y dos celadores.



Al ser un centro comarcal se atienden a los pacientes de La Solana, Alhambra y San Carlos del Valle, que pertenecen a la comarca de nuestra localidad.

Las exposiciones cuentan con salas

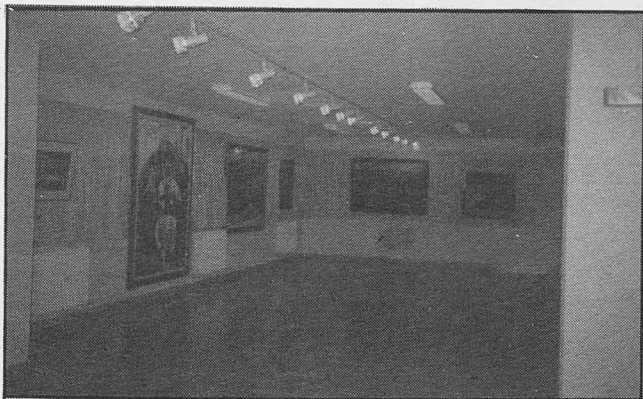

Sala de exposiciones

El 7 de noviembre de 1988 se inauguraban en la Casa Municipal de Cultura dos nuevas salas de exposiciones de la que tan necesitada estaba la población.

Las nuevas instalaciones culturales cuentan con 307 metros cuadrados, de los que la primera planta cuenta con 152,98, mientras que la segunda tiene 155,45 metros. Asimismo, ese día fueron inauguradas otras mejoras para el edificio, entre las que se encontraban otros 111 metros cuadrados para la Universidad Popular, así como la calefacción para toda la Casa de Cultura y U.P.

Desde aquella fecha han sido innumerables las exposiciones de todo tipo que han albergado estas dos salas. Todo un lujo para La Solana.