

La nueva forma de pago municipal

La tarjeta monedero nace marcada por la polémica

El Ayuntamiento cree que es buena para todos pero muchos ciudadanos le ven inconvenientes

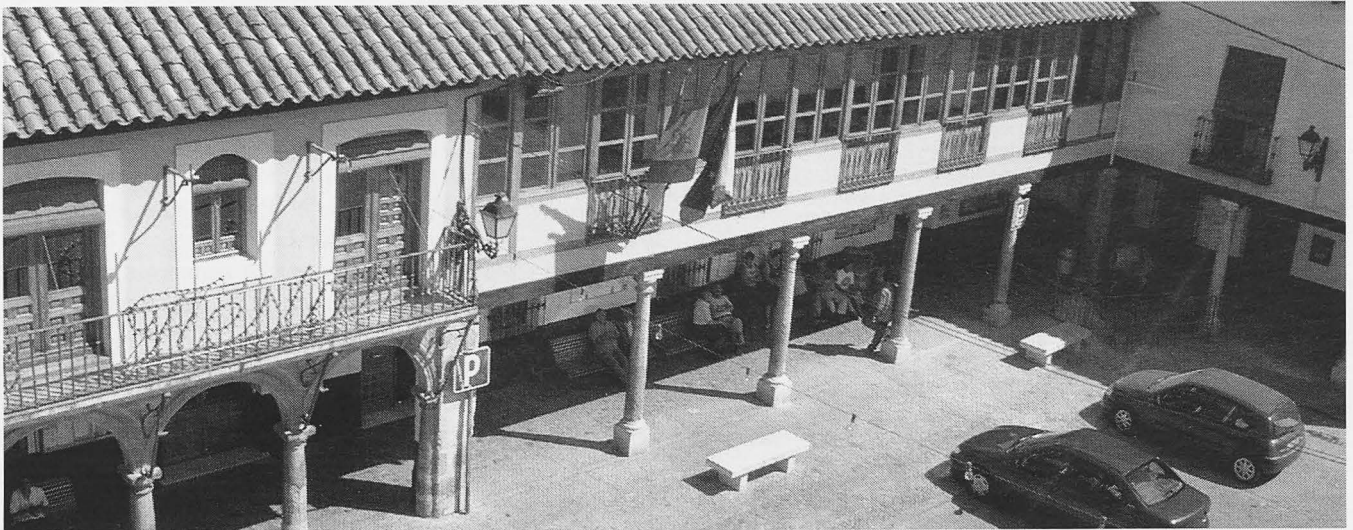

La implantación de la tarjeta monedero en el Ayuntamiento de La Solana ha suscitado reacciones muy diversas.

Aurelio Maroto _____

La llegada al Ayuntamiento del llamado "dinero de plástico" ha sido más traumática de lo previsto por nuestras autoridades. La implantación de la nueva Tarjeta Monedero, constituye todo un ejercicio de audacia municipal concebido básicamente para centralizar los ingresos eliminando el manejo físico de euros a nivel funcional y, de paso, facilitar al ciudadano el pago por diferentes servicios mediante una especie de tarjeta de crédito. En este sentido, muy pocos creen que la iniciativa sea mala *per se*, pero son muchos los que encuentran demasiados "agujeros" en ella. GACETA ha hecho un repaso por las

diferentes opiniones y este es el resultado del reportaje.

Más comodidad y operatividad

El alcalde, Diego García-Abadillo, prefirió polarizar personalmente la defensa de la tarjeta monedero mediante varias comparecencias públicas ante los medios de comunicación para explicar las razones de un sistema que —asegura— no es fruto de ninguna improvisación sino de un tiempo de estudio para saber lo que se hacía. Admite lo evidente, que ha generando una importante polémica, pero lo achaca a la costumbre que existía de hacer los pagos de tasas y precios públicos de una forma y ahora de otra "a esas

cosas siempre nos cuesta trabajo adaptarnos".

Según reveló, la tarjeta surge porque los trabajadores de ciertos departamentos municipales "nos dijeron que estaban para gestionar los servicios, para cuidar de su calidad, pero no para manejar dinero". Inmediatamente después se consultó al Interventor y aseguró que, salvo en casos muy contados, quien única y exclusivamente puede tocar dinero en el Ayuntamiento son los servicios económicos del mismo, particularmente la tesorería. Se podía haber continuado con el sistema que sigue la Universidad Popular, la Escuela de Música ó Patronato de Deportes, cuyos usuarios pagaban sus matrículas o inscripciones en



RENAULT
HNOS. DOMINGUEZ SOLERA

EXPOSICIÓN Y VENTA:

C/ Del Vagón, 16
Tels.: 926 64 85 02
Fax: 926/ 64 86 30
13240 LA SOLANA