

A la memoria de Victorio Macho

Victorio Macho Rogado, nació en Palencia, el 23 de diciembre de 1887, en el seno de una familia modesta de ebanistas, en un "paisaje monotéista que, sin perderse, se achica al hombre y en que se siente en medio de la sequía de los campos sequeadas del alma".

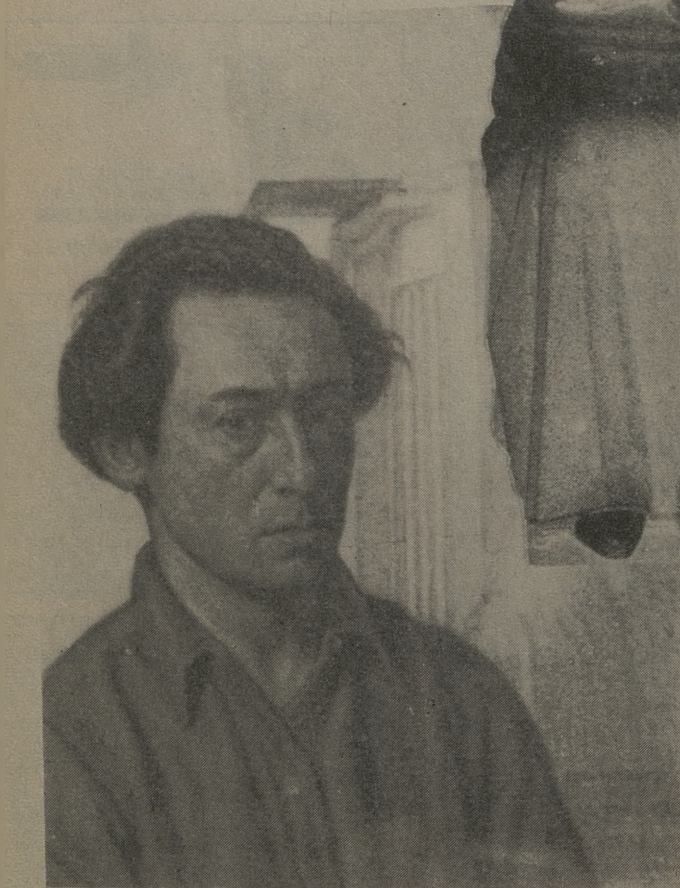

Iba para músico, pero indeciso, abandona la música y decide ser escultor. Con esta finalidad, Victorio llega a Madrid recién cumplidos los quince años. Y desde entonces es conocido con el nombre de EL SELVÁTICO. Selvático por no aceptar ninguna especie de colonialismo artístico. Participa de la misma rebelión del pintor Solana o de Vázquez Díaz.

Un andariego, pero sus tres afectos: Palencia-Toledo-Santander.

En 1921, celebra la gran exposición en el Museo de Arte Moderno. Es su primera exposición; en ella da a conocer su obra que permanecía inédita. Poco después moriría su primera esposa.

Camina, lleva consigo el don de la vida, que es cambio constante y constante renovación. José Francés decía: "Victorio Macho, el escultor de la tierra, es a la vez el labrador de la piedra, el obstinado cantero que se afirma contra ése elemento bronco y reacio y consigue amoldarlo al golpe de su propio ritmo".

En 1937 marcha a París. Su obra continúa, gobiernos hispanoamericanos le conceden distinciones. Hay que exaltar la entrañable racialidad de su arte, la profundidad mental que revela ese lento examen de la psicología española a través de las almas conservadas intactas.

Antonio Marichalar ha dicho: "El héroe de Macho, sosegado y tranquilo, pero, como Hugo, inclinado sobre el lado del misterio, busca, en el alterado reflejo del agua, la misteriosa respuesta que no le puede dar el hombre, tan fiel en su ciencia como esa falsa imagen que devuelve el espejo: hechura suya".

TOLEDO

Tres

Tristes
ligres

BAR

TER

**CENTRO DE MEDICINA,
ESTÉTICA Y SALUD**

TRATAMIENTOS: Obesidad, acné, celulitis, circulación.

TERAPIAS: De relajación y depilación eléctrica.

PELUQUERIA.

Barrio Rey, 9
Telf. 22 39 12

TOLEDO