

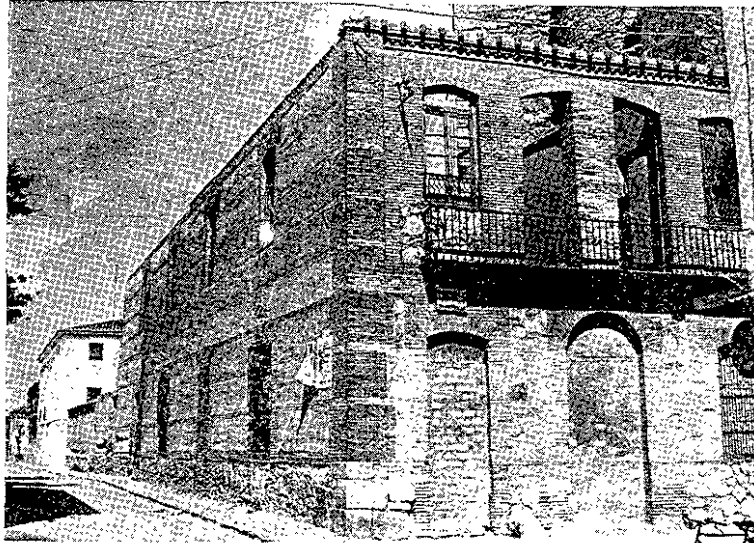

A  
LOS  
TREINTA  
AÑOS  
DE  
VERGÜENZA,

UN  
JARDIN  
PARA  
LA  
TORRE



...de la torre y el resto de  
la edificación que se  
levantó sobre los muros de  
la muralla. En el año  
1560 se comenzó la  
construcción de la torre  
de San Juan. El espacio  
entre los edificios se  
vejo desmenuzarse y  
desmenuzarse a su  
vez. En el año 1560 se  
comenzó la construcción  
de la torre de San Juan  
y el resto de la edificación  
que se levantó sobre los  
muros de la muralla. En  
el año 1560 se comenzó  
la construcción de la  
torre de San Juan y el  
resto de la edificación  
que se levantó sobre los  
muros de la muralla.

Ahora la torre es un  
edificio que se  
levantó sobre los muros  
de la muralla. En el  
año 1560 se comenzó  
la construcción de la  
torre de San Juan y el  
resto de la edificación  
que se levantó sobre los  
muros de la muralla.