

# Un problema con el plomo retrasó la terminación del chapitel

*La obra está a punto de concluirse*

Aurelio Maroto

Mucha gente se ha estado preguntando durante semanas qué pasaba con el chapitel, por qué se habían parado las obras y cuándo se reanudarían. La inquietud era lógica por cuanto se trata de un proyecto con gran simbolismo para los solaneros y, además, está muy a la vista. Pues bien, las obras por fin se han reiniciado y queda saber qué ha pasado mientras tanto. La em-

presa Clar Rehabilitación, encargada del proyecto, respondió así a la pregunta de GACETA a través del arquitecto Luis Cercós: "el plomo no se estaba colocando a nuestro gusto y no queríamos arriesgarnos a que empezara a caerse con las primeras dilataciones del verano".

Por tanto, el primer problema era el plomo, un material especialmente sensible a contracciones y dilataciones. En este tipo de obras puede ir clavado o engatillado, y ésta última es la forma más adecuada para esta obra. Se trata de un trabajo muy especializado y en España hay muy pocos plomeros. Clar Rehabilitación subcontrató los plomeros mediante otra empresa, que llegaron a revestir buena parte del chapitel. Pero una inspección durante los trabajos determinó su paralización e incluso exigió deshacer parte de lo ya hecho.

Después llega el segundo problema: el económico. ¿Quién asume los costes añadidos que suponen contratar nuevos plomeros y dilatar la instalación de la enorme grúa y el andamiaje durante meses? Luis Cercós asegura que su empresa está dispuesta a hacer todos los esfuerzos para no afectar a lo firmado con la parroquia y el Ayuntamiento, pero recuerda que "el presupuesto está muy ajustado y la empresa tiene que defender su economía". Pues bien, ni Ayuntamiento ni parroquia han asumido un gasto extra, según Cercós. O sea, que la



Detalle de uno de los ocho pináculos.

empresa negociará con unos y con otros para que la "broma" le salga lo menos cara posible.

### Para marzo

El caso es que, tras una reunión en La Solana, la empresa contrató nuevos plomeros que ya están terminando el chapitel. Si no se producen contratiempos, la obra debe estar concluida este mes de marzo. Naturalmente, tal previsión está sujeta a las inclemencias del tiempo por razones obvias.



Plano general del nuevo chapitel.

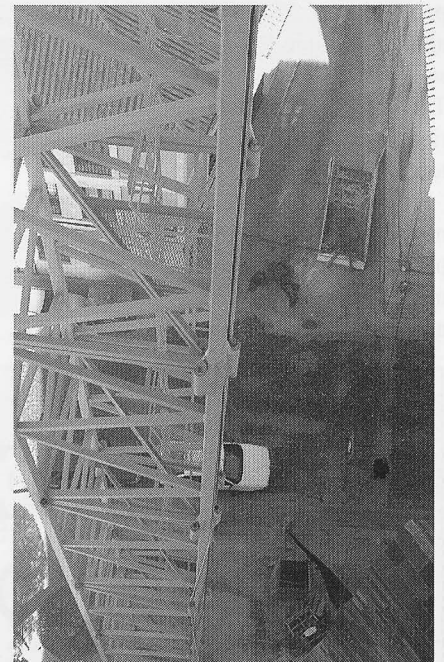

Vista desde lo alto del chapitel.